

# 联合资信评估有限公司

## 注册申请2018年年度更新材料



**联合资信评估有限公司**  
China Lianhe Credit Rating Co., Ltd.



## 目 录

- 资料 1 联合资信注册申请书
- 资料 2 联合资信基本信息
- 资料 3 联合资信股权架构及组织架构
- 资料 4 联合资信评级过程及评级方法
- 资料 5 联合资信人员情况及分析师团队
- 资料 6 联合资信评级表现
- 资料 7 联合资信利益冲突情形及防范机制
- 资料 8 联合资信非公开信息管理制度
- 资料 9 联合资信其他内部控制制度

## 联合资信评估有限公司注册申请书 (R-1)

- 首次申请                      补充申请文件 补充项目: \_\_\_\_\_
- 申请增加评级业务种类    更新注册文件 更新项目: \_\_\_\_\_
- 年度信息更新                撤回注册申请

### 1.A. 公司全称:

联合资信评估有限公司 \_\_\_\_\_

### B. 公司总部地址:

北京市朝阳区建国门外大街 2 号院 2 号楼 17 层 \_\_\_\_\_

### C. 邮寄地址 (若不同于 1C):

同 1B \_\_\_\_\_

### D. 联系人:

姓名:林光美    职务: 综合部经理    联系方式: 13466756228 \_\_\_\_\_

### 2. A. 公司性质:

股份有限公司    有限责任公司    合伙企业    其他 \_\_\_\_\_

B. 会计年度结束月日:12 月 31 日 \_\_\_\_\_

C. 公司成立地点和日期:2000 年 7 月 17 日在北京成立 \_\_\_\_\_

3. 信用评级附属公司及分支机构：

联合资信的全资子公司：联合信用评级有限公司

4. 详细说明如何在申请人公司网站易查询位置公开披露和获取银行  
间市场评级机构注册申请表格及其附件：

通过联合资信评估有限公司网站（[www.lhratings.com](http://www.lhratings.com)）首页左下角：

“合规管理”栏目——“注册申请材料”可以查询。

5. 境内评级机构填写：

A. 申请人是否已在所在地的中国人民银行省会（首府）城市中心支行以上分支机构备案？

是 否

6. 境外评级机构填写：（此项我公司不需要填写）

A. 申请人是否经所在国家或地区信用评级监管机构注册或认证，且受到所在国家或地区信用评级监管机构的有效监管？

是 否

B. 申请人是否已在中国境内设立分支机构，并在所在地的中国人民银行省会（首府）城市中心支行以上分支机构备案？

是 否

7. 首次申请、补充申请文件、申请增加评级类别需填写项目 A. 下方

填写申请注册的信用评级类别。在各类中填写截至申请人申请注册日存续企业、证券数量（含主动评级、投资者委托评级、发行人委托评级），以及申请人开始对各类别进行评级的时间：

信用评级业务类别	申请注册	现有存续数量	开始评级日期
金融债			
非金融企业债务融资工具			
结构化产品			
境外主体债			

B. 简要说明如何获得申请人对上述各类别的信用评级结果：

---

C. 申请人附上\_\_\_\_\_（份）合格机构投资者认可函<sup>1</sup>，均标注为“合格机构投资者认可函”。

#### 8. 已注册评级机构年度信息更新、更新注册文件填写项目

A. 申请人现有已注册的信用评级类别，各类别存续企业、债券数量，时间截至申请人进行信用评级最近公历年度年末，及申请人开始对各类别进行评级的时间：

---

<sup>1</sup> 达到豁免条件的机构在此空格填列“豁免”。

信用评级业务类别	已经注册	截至最近一年年末的 存续债券数量	开始评级日期
金融债	■	362 只债/142 家	2004 年 7 月
非金融企业债务融资工具	■	3159 只债/723 家	2000 年 8 月
结构化产品	■	547 只债/83 家	2007 年 9 月
境外主体债	■	17 只债/12 家	2015 年 12 月

B. 简要说明如何获得申请人对上述中各类别的信用评级结果：

通过联合资信评估有限公司网站（[www.lhratings.com](http://www.lhratings.com)）首页“评级公告”栏目可以查询上述中各类别的信用评级结果。

9. 回答下表中的问题。在披露报告页中对回答“是”的问题提供详细信息，同时将披露报告页同本表格一起提交。

	是	否
A. 在申请注册日前 3 年期间或其后任何时间，申请机构或其人员是否发生违法违规行为。	<input type="checkbox"/>	<input checked="" type="checkbox"/>
B. 在申请注册日前 3 年期间或其后任何时间，申请机构或其人员是否存在因涉嫌违法经营、犯罪正在被调查的情形。	<input type="checkbox"/>	<input checked="" type="checkbox"/>
C. 申请机构中是否有人存在被监管机构处以市场禁入或认定不适当人员的情形？	<input type="checkbox"/>	<input checked="" type="checkbox"/>

注：申请人可不将“披露报告页”在公司网站公开披露。

## 承诺函

联合资信评估有限公司承诺所提交的银行间市场评级机构注册申请文件、补充材料及相关附件的纸质版和电子版资料真实、准确、完整、有效；有关副本材料或者复印件与原件一致，文件上所有签字与印章皆真实、有效；不存在虚假记载、误导性陈述或者重大遗漏；并对所提供信息的真实性、准确性和有效性承担相关法律责任。

联合资信评估有限公司将自愿接受交易商协会的自律管理，遵守信用评级业务自律规则及其他相关规定，严格履行开展信用评级业务的相关规定。如申请人及其责任人员违反相关规定或所作出的承诺，自愿接受交易商协会的自律处分。



联合资信评估有限公司

法人代表签名：



2019年4月26日

## 联合资信基本信息

### 一、公司简介

联合资信评估有限公司（以下简称“联合资信”或“公司”）于 2000 年 7 月在北京注册成立。2007 年 8 月，惠誉信用评级有限公司入资联合资信，联合资信由内资企业变更为中外合资企业。2017 年 12 月，惠誉信用评级有限公司与 Feline Investment Pte. Ltd.（其为新加坡政府投资公司—GIC 的全资下属公司）签订协议，将其持有的联合资信 49% 的股份全部转让给 Feline Investment Pte. Ltd.。2018 年 6 月 28 日，联合信信的双方股东联合信用管理有限公司（以下简称“联合信用”）与 Feline Investment Pte. Ltd. 同意联合资信重组事宜：联合资信向联合信用购买联合信用持有的联合信用评级有限公司（以下简称“联合评级”）100% 的股权，本次股权收购完成后，联合资信持有联合评级 100% 的股权。重组完成后，联合资信注册资本金由 3000 万元人民币增加至 5842.36 万元人民币，股权结构为：联合信用出资额为 4372.36 万元人民币，持股比例为 74.84%；Feline Investment Pte. Ltd. 出资额为 1470 万元人民币，持股比例为 25.16%。2018 年 7 月 11 日，联合资信完成此次重组的工商变更手续，取得了新的营业执照。

2018 年 7 月，公司在注册资本和股权结构进行调整的同时，公司董事和监事发生了变化。公司董事由七名变更为三名，分别为王少波、李信宏及姚宁；公司监事由李晨变更为吴金善。2018 年 8 月 16 日，联合资信总理由邵立强变更为万华伟。

公司经营范围包括：信用评级和评估、信用数据征集、信用评估咨询、信息咨询；提供上述方面的人员培训。目前公司开展的业务包括对多边机构、国家主权、地方政府、金融企业、非金融企业等各类经济主体的信用评级，对上述各类经济主体发行的固定收益类证券以及资产支持证券等结构化融资工具的信用评级等。

联合资信是中国人民银行、国家发展和改革委员会、中国保险监督管理委员会等监管部门认可的信用评级机构，是中国银行间市场交易商协会理事单位，以



及中国保险资产管理业协会会员，其全资子公司联合评级是中国证监会认可的信用评级机构。联合资信是中国金融学会绿色金融委员会（PBOC）的理事单位，是国际资本市场协会（ICMA）会员和国际资本市场协会（ICMA）的绿色债券原则（GBP）的观察员机构。

公司组织机构健全，实行董事会领导下的总经理负责制，公司设总裁办公会、信用评级委员会和评级技术委员会，内设工商部、公用事业部、金融部、结构融资部、主权部、研究部、评级质量管理部、工商市场部（含国际业务）、金融结构市场部、合规部、信息技术部、投资人服务部、财务部、人力资源部、综合部等职能部门。

公司拥有一支团结、高效、专业、具有高度责任感的管理团队和专业分析师队伍。公司高管成员均有10年以上的信用评级从业及相关工作经验，精通与本职工作相关的专业知识，具备履行职责所需要的经营管理能力和组织协调能力。截止2018年12月底，公司拥有员工321人，其中评级分析人员173人，94%的评级人员具有硕士以上学历。

公司为不同行业客户提供银行间市场所有产品的评级服务，截止目前，公司已为3000多家国内特大型央企、地方龙头企业以及优质的上市公司等企业发债提供信用评级服务，评级业务涉及国内各主要行业，服务对象遍布全国，并逐步走向国际。

## 二、联合资信取得各项评级资质的时间，以及各项资质对应的业务开展数量

### （一）联合资信取得各项评级资质的时间

联合资信的前身——福建省信用评级委员会，1997年12月取得中国人民银行债券信用评级资格。2000年7月，福建省信用评级委员会重组、更名后，在北京成立联合资信评估有限公司，同时，联合资信承接福建省信用评级委员会的债券评级资格。

2003年，联合资信获得国家发展和改革委员会企业债评级资格。

2005年6月，中国人民银行重新认可联合资信为银行间债券市场信用评级机构。

联合资信于 2007 年 9 月加入中国银行间市场交易商协会（以下简称“交易商协会”），目前是交易商协会的理事单位，具备银行间市场从业资格。

2013 年 10 月，中国保险监督管理委员会认可联合资信的信用评级机构能力备案。

## （二）截止 2018 年 12 月 31 日各项资质对应的业务开展数量

截止 2018 年 12 月 31 日，联合资信所评债券 11696 只，涉及主体 3300 多家。其中所评的非金融企业债务融资工具约 9800 多只，金融债债券项目约 800 支，结构化产品约 800 多只。

## 三、基本材料

- 1、联合资信营业执照见附件 1。
- 2、联合资信公司章程见附件 2。

附件 1

联合资信营业执照

编号: 1 04899376

  
**营 业 执 照**  
(副 本) (2-1)

统一社会信用代码 91110000722610855P

名 称 联合资信评估有限公司  
类 型 有限责任公司(中外合资)  
住 所 北京市朝阳区建国门外大街2号院2号楼17层  
法定代表人 王少波  
注 册 资 本 人民币元5842.36万元  
成 立 日 期 2000年07月17日  
营 业 期 限 2000年07月17日 至 2027年07月16日  
经 营 范 围 信用评级和评估、信用数据征集、信用评估咨询、信息咨询；  
提供上述方面的人员培训。(该企业2007年8月20日前为内资  
企业，于2007年8月20日变更为外商投资企业；依法须经批准  
的项目，经相关部门批准后依批准的内容开展经营活动。)

登 记 机 关

  
2018 年 07 月 11 日

提示：每年1月1日至6月30日通过企业信用信息公示系统  
报送上一年度年度报告并公示。

在线扫码获取详细信息

企业信用信息公示系统网址: [qjxy.baic.gov.cn](http://qjxy.baic.gov.cn)

中华人民共和国国家工商行政管理总局监制

附件 2

联合资信公司章程

联合资信评估有限公司章程

由

联合信用管理有限公司

与

Feline Investment Pte. Ltd.

签署

2018年6月28日

目 录

第一条 定义.....	1
第二条 合资公司的股东.....	2
第三条 合资公司的基本信息.....	3
第四条 宗旨和经营范围.....	4
第五条 投资总额和注册资本.....	4
第六条 股权的转让.....	5
第七条 股东权利.....	6
第八条 重组.....	7
第九条 董事会.....	8
第十条 管理机构.....	11
第十一条 监事.....	12
第十二条 劳动管理.....	12
第十三条 税务、三项基金和利润分配.....	12
第十四条 财务与会计.....	13
第十五条 保险.....	14
第十六条 保密.....	14
第十七条 非竞争.....	14
第十八条 提前终止、清算及解散.....	15
第十九条 争议的解决.....	16
第二十条 合营期限.....	16
第二十一条 一般条款.....	16

本《联合资信评估有限公司章程》于2018年 月 日在中华人民共和国北京市订立。

## 一般规定

联合信用管理有限公司（以下简称“联合信用管理”）和Feline Investment Pte. Ltd.（以下简称“GIC”）作为中外合资经营企业（以下简称“合资公司”）联合资信评估有限公司（以下简称“公司”）的股东，依据《中华人民共和国中外合资经营企业法》和《中华人民共和国中外合资经营企业法实施条例》（以下统称为“合资法”），以及中国正式颁布的其他相关法律、法规，签署本章程（定义如下）。

## 第一条 定义

### 1.1 定义

除非本章程的条款中另有规定，否则以下术语具有下述含义：

“关联方”，就任何人（定义如下）而言，指直接或间接地控制该人、受该人控制或与该人共同受控的任何人。为本章程之目的，除非另有明确规定，对于任何人而言，“控制”指具有直接或间接地指导该人的管理和政策的权力，无论是通过持有股权、合同约定还是通过其他方式；术语“关联的”、“控制的”、“受控制的”具备与如前所述相应的含义。

“章程”指本合资公司章程。

“董事会”指合资公司的董事会。

“营业执照”指由有权工商局（定义如下）颁发的、反映合资公司已按照本章程成立的合资公司的营业执照。

“董事长”指合资公司的董事长。

“中国”指中华人民共和国，为本章程之目的，不包括香港特别行政区、澳门特别行政区和台湾。

“副总经理”指合资公司的副总经理。

“董事”指董事会的成员。

“国内信用评级服务”指针对中国市场和/或在中国市场销售的任何信用评级业务和服务，包括但不限于对（1）任何境内人士（定义如下）或（2）任何人在中国境内提供的任何产品（定义如下）进行的资信评级和/或评估。

“境内人士”指在中国境内成立和/或户籍在中国境内（视情况而定）的任何人。

“生效日”指本章程签署之日。

“成立日”指有权的工商局颁发合资公司营业执照之日。

“不可抗力事件”指无法预测且一方无法合理避免或合理控制其后果、致使该方无法履行其在合资合同及本章程项下的全部或部分义务的任何事件。

“备案机关”指依中国法律规定将本章程及本章程所提交备案的中国政府机构。

“签署日”指各方（定义如下）订立本章程之日。

“总经理”指合资公司的总经理。

“合资合同”指联合信用管理和GIC在签署日签署的合资合同。

“合营期限”指本章程第二十条规定的合资公司的期限。

“清算委员会”指根据合资合同和本章程为清算合资公司而成立的委员会。

“境外人士”指在中国境外成立和/或户籍在中国境外（视情况而定）的任何人。

“各方”或“双方”指联合信用管理和GIC；“一方”指联合信用管理或GIC，视情形而定。

“人”指任何自然人、公司、合伙、商行、自愿性协会、合营企业、信托、非公司型组织或以个人或其他身份行事的其他任何实体。

“产品”指信用评级公司可对其信用进行评级和/或评估的任何产品，包括但不限于任何企业债券、金融债券、资产证券化、股票、股份、应收款项、应付款项、资产组合、项目、公司等。

“人民币”或“RMB”指中国的法定货币。

“工商局”指国家工商行政管理总局或承继其商事主体登记管理职能的相关政府部门和/或其授权的分支机构（按上下文确定）。

“高级管理人员”指总经理、副总经理、总监以及本章程第10.2款规定的部门主管。

“监事”指合资公司的监事。

“三项基金”是合资公司的储备基金、职工奖励及福利基金和企业发展基金的统称。

## 1.2 解释

本章程的标题和划线部分仅为方便和参考之目的，不影响本章程的说明和解释。单数词应当在适用的时候包括复数，反之亦然；阳性词应当在适用的时候包括阴性词，反之亦然。

## 第二条 合资公司的股东

### 2.1 股东

合资公司的股东如下：

- (1) 联合信用管理有限公司（以下简称“联合信用管理”），是一家依中国法律合法成立和有效存续的公司；  
注册地址：天津市和平区曲阜道80号 联合信用大厦，邮编300042  
法定代表人：许宁  
国籍：中国
- (2) Feline Investment Pte. Ltd.（以下简称“GIC”），是一家依新加坡法律合法成立和有效存续的公司，是GIC (Ventures) Pte Ltd的全资下属公司。  
注册地址：168 Robinson Road #37-01 Capital Tower Singapore 068912  
授权代表：Goh Chin Kiong（Wu Zhenqiang）  
国籍：新加坡

### 第三条 合资公司的基本信息

- 3.1 合资公司的变更  
双方特此同意生效后立即将公司按照合资法和本章程的规定办理合资公司的变更。
- 3.2 合资公司的名称、住所及法定代表人
  - (a) 合资公司的中文名称为“联合资信评估有限公司”，英文名称为“China Lianhe Credit Rating Co., Ltd.”。
  - (b) 合资公司的住所为中国北京市朝阳区建国门外大街2号院2号楼17层。
  - (c) 董事长为合资公司的法定代表人。
- 3.3 有限责任公司
  - (a) 合资公司为有限责任公司。除非中国法律另有规定，双方在任何时候均应将合资公司视为一个独立的实体，且不得采取任何可能导致法院或仲裁机构认为合资公司不是独立实体的行动。
  - (b) 各方对合资公司应承担的责任以其应向合资公司出资的金额有限。除非另有约定或中国法律另有规定，任何一方均无须对合资公司的任何债务或责任负责。如果合资公司的任何债权人因合资公司的任何作为或不作为对任何一方采取任何行动或索赔，合资公司应当在该等法律程序中尽力协助受影响的一方。
  - (c) 各方应按各自在合资公司的出资比例分享合资公司的利润、分担合资公司的亏损。



#### 第四条 宗旨和经营范围

##### 4.1 宗旨

合资公司的宗旨为以科学的信用评级方法和技术，为投资人控制债券等固定收益类产品的投资风险服务。

##### 4.2 经营范围

合资公司的经营范围为：信用评级和评估、信用数据征集、信用评估咨询、信息咨询；提供上述方面的人员培训。（以工商行政管理机关核定的经营范围为准）

合资公司不得从事有关外商投资的中国适用法律、法规和产业政策所不允许的任何业务。如果根据中国相关法律、法规，合资公司拟从事的任何业务需要特别的批准，合资公司在取得所要求的批准之前不得从事该等业务。

#### 第五条 投资总额和注册资本

##### 5.1 投资总额

合资公司的投资总额为陆仟万人民币（RMB 60,000,000）。投资总额与注册资本之间的差额，将由合资公司通过贷款及其他融资方式解决。

##### 5.2 注册资本

合资公司的注册资本为伍仟捌佰肆拾贰万叁仟陆佰元人民币（RMB58,423,600）。

##### 5.3 双方的出资额、股权比例及出资时间

双方在合资公司中的出资额、股权比例及出资时间如下：

股东名称	出资额 (人民币)	比例	出资方式及金额		出资时间
			出资方式	出资额 (人民币)	
联合信用 管理	43,723,600	74.84%	货币	15,300,000	2000年6月29日
			股权	28,423,600	2018年8月31日前
GIC	14,700,000	25.16%	货币	14,700,000	受让原股东出资，对应的出资已于2000年6月29日缴足。
总计	58,423,600	100%		58,423,600	-

##### 5.4 出资证明书及股东名册

本章程经有权的工商局备案后，合资公司应向各方签发一份由董事长签署并加盖合资公司公章的出资证明书，出资证明书应记载合资公司的名称、成立日期和注册资本，并列明该方的名称和出资额，以及该出资证明书的号码和签发日期。

合资公司应准备其股东名册，列明其所有股东以及各自在合资公司的出资额和股权比例。

#### 5.5 注册资本的增减

在遵循本章程第7.1款约定的前提下，经董事会批准合资公司可增加注册资本，合资公司注册资本的增加应在有权的工商局办理增资登记并在相关商务部门办理备案手续。

公司减少注册资本应经董事会批准并应根据相关法律法规的要求的程序和手续，包括报商务部门备案及工商局的登记。

### 第六条 股权的转让

#### 6.1 股权的转让

在遵守本第六条并经另外一方书面同意的前提下，一方可根据中国法律向任何第三方转让、出售和以其他方式处置其拥有的合资公司的全部或部分股权。

#### 6.2 转让的限制

6.2.1 在合格首次公开发行前且GIC持有合资公司股权期间，未经GIC事先书面同意，联合信用管理不得以转让或其他任何方式处置其直接或间接持有的公司部分或全部股权；联合信用管理在该等股权之上设置质押等任何权利负担时将通知GIC。

6.2.2 上述第6.2.1条规定的转让限制不适用于下述情形：(i) 由于联合信用管理或其股东方的内部重组而发生的联合信用管理向其关联方的转让，或(ii) 联合信用管理为履行其在合资合同项下约定的回购之目的而进行的融资中在其持有的公司股权上设置质押。

#### 6.3 优先购买权

(a) 在遵守前述第6.2条约定的前提下，如果一方（“转让方”）拟向任何第三方转让其持有的合资公司的全部或部分股权（“转让股权”），其应首先向另外一方（“非转让方”）发出其拟进行该等转让的书面通知（“转让通知”），该通知中应列明其拟转让的股权比例、对价和转让的主要条款和条件以及潜在受让人的身份。转让通知应证明，转让方已收到潜在受让人确定的要约并善意地相信其可以按照转让通知中的条款和条件订立具有约束力的转让协议。转让通知还应包括拟进行的转让的任何书面建议书、条款清单、意向书或其他有关协议。

- (b) 非转让方有权以不次于转让通知中的条款和条件优先购买转让股权。如果非转让方选择行使优先购买权，其应于转让通知送达后三十（30）日内书面通知（“行权通知”）转让方其欲购买转让股权的意图。如果非转让方未能在前述三十（30）日期限内发出行权通知，其应被认为同意转让并放弃其购买转让股权的权利。如果非转让方仅愿意购买部分转让股权，转让方应在收到行权通知之日起十（10）日内决定或者将该等部分转让股权转让给非转让方或者不向非转让方及潜在受让人转让任何转让股权，并应立即将该等意图告知非转让方和合资公司。

如果非转让方选择购买全部转让股权，其应在向转让方发出行权通知后的三十（30）日内（除非因获取必要的政府批准而延误或者双方另有书面约定），按照转让通知中列出的条款和条件购买该等股权。

- (c) 如果非转让方同意或被视为同意转让，转让方应在上述(b)款规定的程序完成后的九十（90）日内，以等于或高于转让通知中列出的价格并按照不优于转让通知中规定的条款和条件向拟受让人转让股权；但是除非且直到下列条件满足，转让不得生效且可被撤销：(i) 转让方与潜在受让人拟签署的转让协议的复印件已提交给非转让方；而且，在转让方只转让部分转让股权的情况下，潜在受让人已在上述协议中同意与转让方共同对转让方在本章程项下的权利和义务承担分别和连带责任，或者，在转让方转让其持有的全部合资公司的股权的情况下，受让方在上述协议中同意承担转让方在本章程项下的全部权利和义务；(ii) 董事会已在适当召开的董事会会议上正当批准转让；及(iii) 转让生效所必须的其它所有政府批准均已获得。
- (d) 尽管有第6.3款的规定，若任何一方拟将其持有的合资公司的全部或部分股权转让给其任一关联方，该方可在得到另一方书面同意后转让，另一方不得无理拒绝同意上述转让，且本条所规定的优先购买权在该等情形下不予适用。

#### 6.4 转让的效果

一方转让其持有的合资公司的股权并不能免除该方向另一方支付其已经发生的、到期应付的任何款项的责任，也不能免除其对另一方或第三方负有的、在转让完成之日产生但尚未履行完毕的义务，包括因违反本章程根据本章程的相关条款应对合资公司或另一方承担的任何责任。

### 第七条 股东权利

#### 7.1 优先认购权

- 7.1.1 如合资公司计划新增注册资本，合资公司现有股东（“优先认购权股东”）有权（但无义务）按其届时在合资公司的持股比例认缴合资公司的新增注册资本。

- 7.1.2 在下列情况下，优先认购权股东不享有本第7.1.1条下的新增注册资本的优先认缴权：
- (a) 为实施董事会批准的员工激励计划而新增的注册资本或发行的股权期权；
  - (b) 经董事会批准的合资公司合并、收购交易中，合资公司用于代替现金支付所新增注册资本；
  - (c) 经董事会通过的，利润转增注册资本、资本公积转增股本等情况下新增的注册资本；
  - (d) 为提升合资公司价值引进有实力的战略投资者；
  - (e) 在合格首次公开发行中发行的证券或类似的证券发行；或
  - (f) 合资公司改制为股份有限公司后的股份、红利或分拆等情况下进行转换而发行的股份。

#### 7.2 共同出售权

- (a) 如果联合信用管理拟向第三方转让合资公司全部或部分股权，若GIC未就联合信用管理拟转让的合资公司股权行使其优先购买权，则GIC有权（但无义务）按照受让方提出的相同的价格和条款条件，按照本第7.2款的规定，与联合信用管理一同向受让方转让其持有的合资公司股权（“共同出售权”）。GIC有权在收到上述第6.3(a)款约定的转让通知后的三十（30）个工作日内，向联合信用管理递交书面通知，行使其共同出售权，通知中应列明GIC希望向受让方转让的股权数额。
- (b) GIC可行使共同出售权的股权数额为联合信用管理拟转让的股权的数额与下述共同出售比例的乘积（共同出售比例=GIC所持有的合资公司股权比例÷（GIC所持有的合资公司股权比例+联合信用管理持有的合资公司股权比例））。
- (c) 本7.2条所约定的共同出售权不适用于联合信用管理向其关联方转让股权的情形。

### 第八条 重组

- 8.1 双方应根据与联合评级于2018年 月 日签署的《重组协议》的约定，由联合信用管理以其持有的联合评级有限公司（“联合评级公司”）的100%股权作价对合资公司进行增资（“重组”），以使得合资公司直接持有联合评级公司的100%股权，

从而将联合评级公司当前持有的公司债评级资质及业务注入合资公司。双方承诺应全力促成重组完成。重组后各方委派合资公司董事的人数和董事会批准事项根据合资合同的相关约定进行调整。

重组完成后，联合信用管理和GIC仍为合资公司的直接股东，合计持有合资公司的100%股权，合资公司直接持有联合评级公司的100%股权。GIC承诺根据本章程第八条重组的约定、合资合同第八条重组的约定以及《重组协议》的约定，为合资公司和联合信用管理完成重组提供必要的配合和协助，包括但不限于促使其委派董事作出相关的决议及签署重组文件、合资合同等。

## 第九条 董事会

### 9.1 董事会构成

- (a) 董事会由三（3）名董事组成，其中联合信用管理委派两（2）名，GIC委派一（1）名。
- (b) 董事的任期为三（3）年，各董事任期届满后经原委派方重新委派可以连任（每次任期三（3）年）。如董事会职位出现空缺，应由造成空缺的董事的原委派方另外委派替代董事。任何一方可随时以任何原因解聘由该方委派的任何或全部董事，并委派其他自然人取代被免职的董事在相关剩余任期出任董事。
- (c) 合资公司设董事长一（1）名。董事长应由联合信用管理委派。
- (d) 董事长是合资公司的法定代表人，应当仅依照董事会的具体决定、决议和指示行事。

### 9.2 权力

董事会是合资公司的最高权力机构，应决定合资公司的一切重大事宜，包括第9.3款、第9.4款和第9.5款列明的事宜。

### 9.3 董事会的绝大多数批准

未经亲自或委派代表出席相关董事会会议的董事的三分之二以上（且其中须包含GIC所委派董事之赞成票）表决赞成，不得采取以下任一行动：

- (a) 变更合资公司的任何股权所包含的权利或变更合资公司的股权结构（为避免歧义，GIC委派董事应对按本章程第八条约定的重组及员工激励计划投赞成票）；
- (b) 批准涉及合资公司合并体系外的任何公司收购和重组；
- (c) 批准处置或购买价值超过合资公司净资产价值百分之十（10%）的资产；
- (d) 批准合资公司的年度预算及年度财务报告；
- (e) 批准合资公司的利润分配方案和亏损弥补方案；

- (f) 合资公司发售或举借金额超过合资公司净资产价值百分之五的债券或贷款，或提供金额超过合资公司净资产价值百分之五的担保；
- (g) 在年度预算和商业计划之外发生的单笔或相关联之数笔交易在一个会计年度内累计金额超过最近一期合资公司合并净资产价值百分之五(5%)的关联交易；
- (h) 任命、替换或免除公司财务负责人 (CFO)；及
- (i) 聘请或更换审计师。

#### 9.4 董事会一致批准

未经亲自或委托代表出席相关董事会会议的全体董事一致投票赞成，不得采取以下任一行动：

- (a) 合资公司章程的修改；
- (b) 合资公司的合并或分立；
- (c) 合资公司终止或解散；
- (d) 合资公司注册资本的增加或减少。

#### 9.5 董事会的其他决定

除第9.3条和9.4条规定的事项外，合资公司的其他重大事项，应由亲自或委托代表出席相关董事会会议的过半数董事投票赞成通过。

#### 9.6 董事会会议

- (a) 董事会的定期会议每年应至少召开两次。如不少于三分之一 (1/3) 的董事书面要求召开董事会临时会议，董事长应在收到其该书面提议后的三十 (30) 日内召开董事会临时会议。董事会会议应在合资公司的注册地址或董事长选择的其他地点举行。
- (b) 在董事会会议召开之前，董事长应至少提前三十 (30) 日 (如果情况紧急，可将通知期限缩短为七 (7) 日) 向各董事发出书面通知，通知中应以中英文列明会议的具体议程、时间和地点。不得就未列入董事会会议议程拟讨论事项范畴的任何事项采取行动，除非对该等事项的讨论已经获得出席或代表出席该董事会会议的所有董事一致批准。任何董事会会议通知应以快递、传真或电邮形式发送；但是，在以传真或电邮形式发送通知的同时还应立即将原件通知快递发送。各董事可书面放弃，或按照第9.6款以亲自出席、委托代理人出席或通过电话会议或其他电子媒介方式放弃，其对通知或通知期限的权利。
- (c) 董事会会议的最低人数为两 (2) 名董事且应包括至少一 (1) 名GIC委派董事，亲自出席或委托代表出席会议均可。未满足最低人数而通过的任何决议或采取的其他行动均为无效 (但本条另行约定的除外)。如果召集的任何董事会会议未能满足最低人数要求，董事长经提前七 (7) 日书面通知，可另行召集董事会

会议；未出席第二次董事会会议，且未书面告知董事会缺席原因亦未指定代理人代其出席会议的董事应被视为出席了第二次董事会会议但未投票。

- (d) 任何董事会会议可通过电话、视频会议或其他电子媒介的方式召开，只要董事能够彼此充分交流，这种情况下所有通过前述方式参加董事会会议的董事均被视为已出席会议。
- (e) 董事可通过指定代理人的方式出席董事会会议，由代理人代替其投票。该等指定应采取书面形式并由委托董事签署，且应载明被指定人的姓名、可代理出席的董事会会议、代理期限和适用于该代理人的任何指示；但是，除非书面代理书中另有规定，代理人享有与委托董事相同的权利和权力。董事可委托另一董事或其他人作为其代理人，一人经指定可作为一名以上的董事的代理人。
- (f) 总经理和副总经理可以其总经理或副总经理（视情况而定）的身份参加董事会会议，但涉及其个人问题（如任命、免职、薪酬）或出席相关董事会会议的全体董事一致拒绝其参会的除外。总经理和副总经理可自由在董事会会议上发言，但无权投票表决。但是，总经理和副总经理可以董事的身份（如有）或根据第 9.6 款作为某一董事的代理人参加所有相关董事会会议并投票表决。
- (g) 各董事应享有一票表决权。董事长在票数相同的情况下无额外投票权或决定权。

#### 9.7 书面决议

董事会全体董事签署的书面决议可代替实际召开董事会会议，该书面决议为有效决议，就如同该等决议是在正当召集的董事会会议上通过。

#### 9.8 会议记录

- (a) 董事会的每次会议均应做成中、英文会议记录，由出席会议的全体董事及董事代理人签字，并应包括(i)董事会会议的地点、时间和日程；(ii)出席董事会会议的董事和代理人的姓名；以及 (iii)董事会会议通过的决议。该等会议记录应在董事会会议后十四（14）天内做成。
- (b) 会议记录的中、英文复印件应按照一方的要求向其提供。

#### 9.9 董事的个人责任

- (a) 董事（包括董事长）对其代表合资公司在本章程或董事会决议的范围内所采取的行动不承担个人责任，除非其行为超出本章程或董事会决议对其的批准范围或授权权限或违反相关的中国法律；
- (b) 合资公司应在法律允许的范围内，对任何董事因善意履行义务而遭受的损害及损失予以补偿。

## 第十条 管理机构

### 10.1 管理层的组成

- (a) 董事会应设立管理机构，管理机构包括：(1) 名总经理（即首席执行官/总裁），总经理由联合信用管理提名后董事会任命。副总经理及总监由总经理提名后经董事会决定任命，根据总经理的提议由董事会决定予以撤换。
- (b) 总经理负责合资公司的日常经营管理，并直接向董事会负责。副总经理应在合资公司的日常经营管理中协助总经理。总经理的职责和权力包括但不限于：
  - (i) 负责合资公司的经营管理，组织实施董事会决议；
  - (ii) 组织实施合资公司的年度经营计划，准备该等计划并报董事会批准；
  - (iii) 负责合资公司的内部管理架构设置，制订合资公司的具体规章制度；
  - (iv) 决定并监督与合资公司的所有雇员（包括除总经理和副总经理、总监以外的高级管理人员）的聘任、辞退、工资、奖金及补偿有关的所有事项，并对该等事项及相关的所有过程进行完全的管理控制；
  - (v) 按季度向董事会提交管理报告；
  - (vi) 在合资公司的商业谈判中代表合资公司，并代表合资公司签署相关的合同；
  - (vii) 行使非专属于董事会及/或董事会不时授权的其他职责和权力。

### 10.2 部门

- (a) 合资公司应成立信用评级部、财务会计部、人力资源部、市场部、综合部、信息部以及经营其业务所需的其他部门（“部门”）。各部门隶属于总经理，部门主管由总经理任命，直接向总经理负责。
- (b) 合资公司应在董事会的管理和监督下由专业团队运营，致力于不断发展和提升公司提供评级服务之业务和声誉。

### 10.3 聘任和解聘

各高级管理人员的初始任期为三（3）年，总经理可随时撤换总经理及副总经理、总监以外的其他高级管理人员，亦可不时建议董事会撤换副总经理、总监。

### 10.4 子公司和分支机构

- (a) 经相关政府机构批准（如必要），合资公司可成立分支机构和/或子公司，或撤销任何已设立的分支机构。
- (b) 所有分支机构和/或子公司的总经理均由总经理推荐（或提名，如适用）。总经理推荐（或提名，如适用）的分支机构和/或子公司的总经理对该等分支机构和/或子公司应有权行使与总经理对合资公司所享有的权利相类似的权利。



## 第十一条 监事

### 11.1 监事的任命

- (a) 合资公司应设一(1)名监事, 由联合信用管理任命。
- (b) 监事的任期为三(3)年, 但其任期届满时经联合信用管理重新任命可以连任(每一任期为三(3)年)。联合信用管理可随时以任何理由撤换其所任命的监事, 并任命另一个人在剩下的期限内出任监事。

### 11.2 监事的职责

监事应按照相关法律规定行使相关职责。

### 11.3 情势变化

在将来中国法律不要求合资公司设立监事时, 联合信用管理应立即免除其任命的监事, 且双方应采取一切必要的措施, 包括但不限于促使其任命的董事通过董事会决议并修改合资合同和本章程, 以确保合资公司不再有任何监事。

## 第十二条 劳动管理

### 12.1 基本原则

合资公司应按照适用的中国劳动法律、法规处理与合资公司员工的聘用、辞退、工资、劳动保险、劳动保护、工作纪律、福利和奖惩等相关的事项。合资公司的工会事宜应按当时适用的工会法处理。

### 12.2 聘用

员工的资格和数量应由总经理按照合资公司的经营需要确定。员工应与合资公司签署劳动合同, 并应在执行各自的任务时遵守合资公司的业务规章制度。

## 第十三条 税务、三项基金和利润分配

### 13.1 税务

- (a) 合资公司应按有关的中国法律、法规纳税, 并享受其根据中国法律所能得到的所有税务及关税优惠待遇。
- (b) 合资公司的所有员工均应缴纳个人所得税, 合资公司可按照有关个人所得税的法律、法规代扣个人所得税。

### 13.2 三项基金

在弥补以前年度的累计亏损（如有）和依照中国相关法律、法规纳税之后，合资公司应从其当年税后利润中提取一定比例的款项投入到三项基金。三项基金所提取的金额由董事会根据合资公司的财务状况和中国有关的法律法规逐年确定。

### 13.3 利润分配

- (a) 在依法纳税和提取三项基金后的利润应向各方分配，且合资公司每年向各方实际分配利润应不低于税后净利润的85%。各方确认本条款在合资公司上市申报前自动失效，并按法律法规和证券监管部门的规定相应修订。
- (b) 总经理应在合资公司每一财政年度截止后的首六（6）个月内向董事会提议利润分配方案供其考虑、批准或修改。在遵循上述(a)款的前提下，总经理在准备建议时，应考虑到合资公司是否拥有充足的资金用于支付利润并满足本预算年度已经批准的资本开支预算和流动资本需求。除非以前财政年度的亏损全部得到弥补，否则合资公司不得分配利润。以前年度未分配的利润可与当年未分配的利润一并分配，董事会可以在任何时候授权分配以前年度尚未分配的利润。
- (c) 应根据各方在合资公司注册资本中所占的比例向其分配利润。

## 第十四条 财务与会计

### 14.1 会计制度

- (a) 合资公司应依照中国正式颁布的法律法规，以及合资合同和本章程的规定，编制符合中国通行企业会计准则和相关国际财务报告标准的财务报表。
- (b) 合资公司的财政年度自每年的1月1日开始至同年的12月31日截止。合资公司的第一个财政年度自成立日开始至同年的12月31日截止。合资公司的最后一个财政年度自合资公司终止年度的1月1日开始至终止日截止。

### 14.2 账簿和记录

- (a) 合资公司应依照适用的中国会计法律、法规保持真实和准确的账簿和记录。
- (b) 在合资公司的正常营业时间内且经提前十（10）天书面通知合资公司，各方有权为监控合资公司的财务状况检查并复印其会计账簿、记录、票据、合同和相关的文件。

### 14.3 记账货币

合资公司的记账本位币为人民币。

### 14.4 报表

合资公司应编制并向董事会提供如下报表：

- (a) 每一财政年度截止日后的一百八十（180）日内，提供合资公司至该财政年度截止日经审计的资产负债表、现金流量表和损益表。

- (b) 每一财政季度截止日后的三十（30）日内，提供合资公司至该财政季度截止日时未经审计的资产负债表、现金流量表和损益表。
- (c) 每月截止日后的三十（30）日内，提供合资公司该月的资产负债表、现金流量表和损益表。

#### 14.5 审计

合资公司应聘请一家在中国注册的、具有良好声誉的独立国际会计师事务所作为其审计师，审查和验证合资公司的年度财务报表并将审计报告报送董事会和总经理。

#### 14.6 银行账户和外汇账户

合资公司应在中国获得授权的银行开设人民币和外汇存款账户。

#### 14.7 合资公司的外汇需求

合资公司的全部外汇收入应存入其外汇账户，所有外汇支出应从其外汇存款账户付出。

### 第十五条 保险

- 15.1 合资公司应自付费用，在其运营的全部时间内均以对合资公司审慎及有利的方式取得并维持完全、充足的保险。合资公司应向经授权在中国提供该等保险的、具备良好声誉的保险公司申请取得相关的保险。

### 第十六条 保密

- 16.1 除非法律或交易所规则要求，或有权机关要求，未经另一方事先书面同意，一方不得将与本章程的签订、履行相关的任何信息披露给任何第三方。

### 第十七条 非竞争

- 17.1 各方同意，自签署日起，其应分别履行，并促使合资公司履行，以下非竞争义务（如适用）：只要它是合资公司的股东，任何一方均不得直接或间接地，作为本人、代理人或通过其任一关联方或通过其它方式，（i）在中国提供任何国内银行间市场和交易所市场的信用评级服务；或（ii）在中国投资或设立其它任何企业从事任何国内银行间市场和交易所市场的信用评级服务。尽管有上述规定，GIC可在中国设立的、从事任何国内信用评级服务的任何公司中直接或间接地持有不超过百分之五（5%）的股权。

## 第十八条 提前终止、清算及解散

### 18.1 提前终止事件

发生下述任一情形时，合资公司可在合营期限到期前提前终止：

- (a) 如果一方实质违反合资合同或本章程，且违约方在收到守约方关于违约事项的书面通知后六十（60）日未纠正该等违约，在此情形下，守约方可以终止合资公司；
- (b) 如果合资公司未能取得合资合同第19.2(1)款所提及的任何批准、许可、同意和授权，GIC有权退出合资公司并终止合资公司；
- (c) 如果合资公司连续三（3）年遭受损失或合资公司不能实现其经营目标，并且经协商后各方无法就改善合资公司经济状况的业务经营计划达成一致；
- (d) 因某不可抗力事件，合资合同或本章程不能得到全面或实质全面的履行持续时间超过一百二十（120）日并且给合资公司造成了严重损失，双方经协商后无法达成解决方案；
- (e) 各方一致书面同意终止本章程并一致同意关于解散合资公司的条款。

如果依据前述第（a）至（b）项提前终止，有权终止合资公司的一方应向另一方发出提前终止的书面通知。如果依据第（c）至（e）项提前终止，在该等事件发生之日起十五（15）日内，应依正当程序召开董事会通过终止本章程及合资公司的决议。

### 18.2 清算

- (a) 为按照第18.1款的规定解散合资公司，各方应促使其任命的董事通过清算合资公司的董事会决议。合资公司应成立清算委员会。清算委员会由五（5）人组成，其中联合信用管理任命三（3）名，GIC任命一（1）名，经董事会批准合资公司聘请一（1）名有资质的中国注册会计师作为清算委员会的独立成员。
- (b) 清算委员会有权在所有法律事务中代表合资公司，并按照各方的利益及适用法律的要求决定清算方式。清算委员会应在仔细审查合资公司的财产和债务后制订清算计划，并提交该等计划给董事会批准。清算计划应在清算委员会的监督之下执行。
- (c) 合资公司的资产应首先用于支付清算费用和开支。在支付清算费用后，应按下述顺序清偿债务：（i）支付合资公司员工的工资、社会保险费用；（ii）支付到期应付的税费；以及（iii）清偿合资公司的所有债务。如果同一顺序的债务不能全额支付，其应按比例支付。合资公司的清算资产在清偿其所有债务后的余额，应按各方在合资公司的股权比例以及适用法律的规定进行分配。
- (d) 在完成合资公司的所有清算程序后，清算委员会应向董事会报批清算报告。清算报告经董事会批准后，清算委员会应向有权工商局办理注销合资公司的工商登记及营业执照等手续。

- (e) 如果清算委员会在合资公司清算中发现合资公司的资产不足以支付合资公司的债务和责任，清算委员会应立即向中国法院申请宣告破产。

## 第十九条 争议的解决

### 19.1 仲裁

任何因本章程引起或与本章程相关的争议、争执或权利主张，或本章程的违反、终止或无效，双方均有权将争议提交至位于北京的中国国际经济贸易仲裁委员会，按照提交仲裁时该会现行有效的仲裁规则进行仲裁。GIC和联合信用管理有权分别指定一名仲裁员，第三名仲裁员应由中国国际经济贸易仲裁委员会指定并作为仲裁庭的首席仲裁员。仲裁程序使用的语言是中文。

任何争议提交仲裁之时及之后，各方应继续分别行使和履行其在本章程项下的其他权利和义务，与争议事项直接相关的除外。

### 19.2 仲裁裁决

仲裁裁决是最终的，并对争议各方具有约束力。任何有管辖权的法院或司法机关都可以对当事方或其财产执行仲裁裁决。

## 第二十条 合营期限

### 20.1 初始期限

合资公司的期限自成立之日起延续至二十(20)年(“合营期限”)，除非按照本章程的规定被提前终止。

### 20.2 续展期限

在合营期限届满前，各方或其继受人应就合资公司期限延长事宜进行讨论。

## 第二十一条 一般条款

### 21.1 效力

本章程由各方正当授权的代表签署，自生效日起有效。公司原在工商局登记备案的章程同时废止。

### 21.2 适用法律

本章程的成立、效力、解释和实施，以及与本章程有关的任何争议均适用中国法律，并受之管辖。

### 21.3 修改

对本章程的任何修改都只能通过双方正当授权的代表签署中文书面协议的方式做出。

#### 21.4 通知

任何一方或合资公司依据本章程的要求发出的通知或其他通信应以中、英文书写，以专人送达、公认的快递服务公司递送航空挂号（预付邮资）信件、或电子邮件、或传真的方式，发送到另一方的下列地址或该方书面通知的其他替代地址。通知视为有效送达的日期按以下方法确定：

- (a) 专人送达的通知在专人递交之日视为有效送达；
- (b) 以航空挂号信（预付邮资）发出的通知，在寄出日（以邮戳为凭）后的第七（7）日视为有效送达；
- (c) 以航空快递发送的通知，在发送日（以航空快递公司出具的收据为凭）视为有效送达；
- (d) 以传真方式发出的通知，在传送日后的第一个工作日视为有效送达；
- (e) 以电子邮件发出的通知，在接收方书面确认收到之日视为有效送达。

为通知之目的，各方的通讯地址如下：

联合信用管理有限公司

地址：天津市和平区曲阜道80号，联合信用大厦，邮编300042

收件人：王少波

电话：8622-58356868

传真：8622-58356969

Feline Investment Pte. Ltd. (GIC)

地址：168 Robinson Road #37-01 Capital Tower Singapore 068912

收件人：Tang Jin Rong, Finance Department

电话：+65 68896947

传真：+65 68896891

任何一方均可依据本章程的条款，在任何时间经书面通知另一方后改变其通讯地址。

#### 21.5 优先适用

若本章程的任何规定与合资合同的规定不一致，对双方而言以合资合同为准。

#### 21.6 其他

本章程与法律法规不符的，以法律法规的规定为准。

#### 21.7 原件

本章程原件一式陆(6)份,双方各持一(1)份原件,公司持有一(1)份原件,另外三(3)份原件递交备案机关和相关的工商局(如需,且如有多余原件由公司持有)。本章程以中文书就,每份文本具有同等效力。

(本页剩余部分无正文)

(本页无正文, 为《联合资信评估有限公司章程》之签字页)

有鉴于此, 本章程各方促使其授权代表于文首之日签署本章程:

联合信用管理有限公司

签署: \_\_\_\_\_

授权代表: 王少波





(本页无正文, 为《联合资信评估有限公司章程》之签字页-续)

**Feline Investment Pte. Ltd.**

签署: \_\_\_\_\_

授权代表: Goh Chin Kiong (Wu Zhenqiang)

(本页无正文, 为《联合资信评估有限公司章程》之签字页-续)

联合资信评估有限公司特此确认本章程的所有条款并同意完全履行本章程中可适用于本公司的所有条款

联合资信评估有限公司

签署:

法定代表人: 王少波



## 联合资信股权架构及组织架构

### 一、所有权结构

#### (一) 所有权结构图

截止 2018 年底，联合资信股东为联合信用管理有限公司和 Feline Investment Pte. Ltd.，联合信用管理有限公司持有联合资信 74.84%股份，Feline Investment Pte. Ltd.持有联合资信 25.16%股份。

直接或间接持有联合资信股权的非自然人股东有 18 个，联合资信下属的子公司有 1 个，详见联合资信所有权结构图。直接或间接持有联合资信股权在 5%以上的非自然人中方股东（天津市财政投资管理中心和天津市人民政府国有资产监督管理委员会除外）联合信用管理有限公司、天津市泰达国际控股（集团）有限公司、天津泰达投资控股有限公司、天津泰达资产运营管理有限公司参股的一级子公司（合并报表范围）的情况见附件 1。联合资信外方股东的子公司涉及面广，多为新加坡注册的公司，经营范围多为财务投资，不参与子公司的经营管理，与联合资信不存在利益冲突。详见附件 2《有关联合资信外方股东 Feline Investment Pte. Ltd.的说明》。

图 1 联合资信所有权结构图

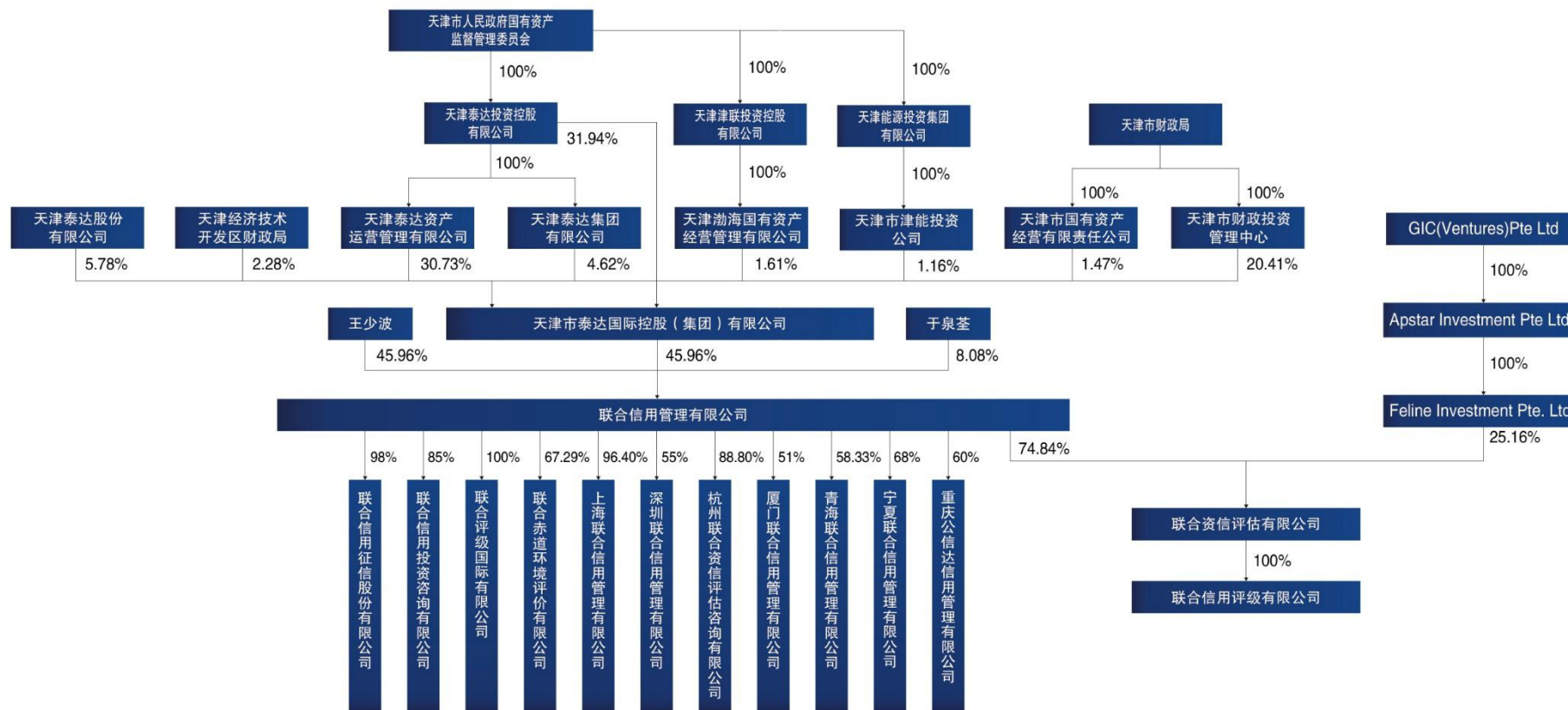

## （二）可实施重大影响的相关公司情况

直接或间接持有联合资信股权在 5% 以上的非自然人股东、联合资信控股子公司、与联合资信受同一控股股东控制的其他企业共 24 家。

直接或间接持有联合资信股权在 5%（含）以上的非自然人股东 9 家，名单详见表 1。

**表 1 直接或间接持有联合资信 5%（含）以上股权的公司名单**

序号	企业名称	持股比例
1	联合信用管理有限公司	直接持有联合资信 74.84% 的股份
2	Feline Investment Pte. Ltd.	直接持有联合资信 25.16% 的股份
3	Apstar Investment Pte Ltd	间接持有联合资信 25.16% 的股份
4	新加坡政府投资公司（GIC）	间接持有联合资信 25.16% 的股份
5	天津市泰达国际控股（集团）有限公司	间接持有联合资信 34.40% 的股份
6	天津泰达投资控股有限公司	间接持有联合资信 23.15% 的股份
7	天津泰达资产运营管理有限公司	间接持有联合资信 10.57% 的股份
8	天津市财政投资管理中心	间接持有联合资信 7.02% 的股份
9	天津市人民政府国有资产监督管理委员会	间接持有联合资信 24.10% 的股份

9 家公司的基本信息和业务范围如下：

（1）联合信用管理有限公司于 2000 年 1 月经国家工商总局核准注册成立，注册资金 1.36 亿人民币。业务覆盖信用评级、信用征信、信用咨询、环境评价等多个领域。

（2）Feline Investment Pte. Ltd. 成立于 2016 年，注册地在新加坡，为新加坡政府投资公司全资所有的特殊目的公司。主要从事房地产、私人股权、股票及固定收益等多方面投资业务。

（3）新加坡政府投资公司（简称“GIC”）成立于 1981 年，旨在管理新加坡的外汇储备。GIC 是全球顶尖的投资公司，管理资产超过 1000 亿美元，以其独特的优势广泛投资于各大资产类别，包括房地产、私人股权、股票及固定收益等。GIC 在全球 40 多个国家均有投资，在新兴市场投资更拥有超过 20 年的经验。分布在全球十个主要金融中心城市的办事处及位于新加坡的总部，员工超过 1,400 人。

(4) Apstar Investment Pte Ltd 为新加坡政府投资公司 (GIC) 的关联投资公司, 成立于 1993 年, 注册地在新加坡, 主营业务为投资。

(5) 天津市泰达国际控股 (集团) 有限公司成立于 2007 年 12 月 11 日, 注册地位于天津滨海新区, 注册资本 103.73 亿元人民币。其经营范围为重点对金融业及国民经济其他行业进行投资控股; 监督、管理控股投资企业的各种国内、国际业务; 投资管理及相关咨询服务; 进行金融综合产品的设计, 促进机构间协同, 推动金融综合经营; 对金融机构的中介服务; 金融及相关行业计算机管理、网络系统的设计、建设、管理、维护、咨询服务、技术服务; 资产受托管理。

(6) 天津泰达投资控股有限公司成立于 1984 年 12 月。主要经营领域为区域开发与房地产、公用事业、金融和现代服务业。

(7) 天津泰达资产运营管理有限公司于 2016 年 8 月 11 日在天津市滨海新区市场和质量技术监督局注册成立, 注册资本为 100000 万人民币, 主要经营以自有资金对工业、农业、基础设施开发建设、金融、保险、证券业、房地产业、交通运输业、建筑业、仓储业、租赁服务业的投资; 资产管理服务; 商务信息咨询服务; 自有房屋租赁; 房地产销售。

(8) 天津市财政投资管理中心是天津市财政局直属单位。主要职责: 根据国家 and 地方产业政策, 按照本市国民经济和社会发展的总体目标, 发挥财政投资在筹资、融资和资金运用方面的优势, 为改革开放、经济发展和社会全面进步服务; 负责办理和管理财政周转金转为投资的工作, 依法参与被投资公司的管理, 负责收取合法收益; 负责管理由财政预算安排的扭亏增盈专项基金, 负责投资项目的评估、审查和投资, 定期收取合理收益, 按期收回投资; 负责筹措、管理和运营用于城市危房改造以及基础设施等方面的财政性投资; 按照市政府和市财政局的要求, 负责筹措、管理和运营其他财政性投资, 实现财政资金的保值、增值, 在防范政府债务风险, 增强政府宏观调控能力方面发挥作用。

(9) 天津市人民政府国有资产监督管理委员会为政府职能部门。

对于以上直接或间接持有联合资信股权在 5% (含) 以上的 8 家公司 (除天津市人民政府国有资产监督管理委员会外), 联合资信均按照监管部门、自律组织及公司制度有关利益冲突管理的规定, 进行了回避, 未对其银行间债券市场业务提供评级服务。

与我司受同一实际控制人联合信用管理有限公司控制的关联公司 16 家, 2018 年, 公司有 29 家银行间市场受评主体接受了上述关联机构的非评级业务, 合同金额累计 407.20 万元, 到款金额累计 330.30 万元, 单笔合同到款最大金额 50.00 万元, 业务类型涉及咨询服务(固定收益产品投资咨询)、软件开发、绿色债券评估认证、信用体系建设考评、征信等。由于我司实行董事会领导下的总经理负责制, 公司管理体制上严格按照《合资企业法》和公司章程的规定执行, 股东及董事不参加日常管理; 同时, 为保证信用评级业务独立开展, 我司与上述关联机构之间在公司治理、财务管理、组织架构、人员设置、档案管理等均建立了利益冲突管理工作机制和隔离机制(具体内容详见《资料 8 联合资信非公开信息管理制度-防火墙制度》)。因此, 我司评级业务并未受到关联公司影响, 保持了评级的独立、客观、公正性。

另外, 为进一步加强利益冲突管理, 我司 2018 年 9 月修订《评级业务利益冲突管理与回避制度》, 补充规定我司应回避的以下两种情形: 1、公司的关联公司(包括控股股东、控股子公司、受同一控股股东控制的其他企业)对拟受评级机构或者受评级债券发行人开展非评级业务并且足以影响评级独立性与客观性的; 2、公司的关联公司(包括控股股东、控股子公司、受同一控股股东控制的其他企业)对拟受评级机构或者受评级债券发行人已开展与评级相关的咨询业务的。

### (三) 可实施重大影响的相关人员情况

直接或间接持有联合资信股权在 5% (含) 以上的自然人为王少波和于泉荃 2 人。

其基本情况为: 王少波先生, 博士研究生学位, 2002 年至今, 任联合资信董事长, 法定代表人。王少波先生毕业于西安交通大学, 1988 年至 2000 年, 先后在陕西财经学院任教、在中亚信托投资公司证券总部担任高级管理人员; 2000 年至 2009 年, 任联合信用管理有限公司董事长; 2009 年至今, 任联合信用管理有限公司董事、首席执行官。王少波先生从事信用行业近二十年, 为业内资深人士。于泉荃女士, 毕业于天津师范大学, 学士学位。2009 年至今, 在联合信用管理有限公司担任总裁办公室主任; 1994-2009 年, 先后在中国电力信托投资有限公司、金诺律师事务所任职, 从事信用行业近十年。

王少波先生和于泉荃女士与联合资信提供评级服务的客户均不存在关联关系和利益冲突。

## 二、组织架构

2018 年，公司对内部组织机构设置进行了进一步完善，增设评级质量管理部和人力资源部。目前公司内设总裁办公会、信用评级委员会和评级技术委员会，下设工商一、二部、公用事业一、二部、金融部、结构融资部、主权部、研究部、评级质量管理部、工商市场部、金融结构市场部、合规部、信息技术部、投资人服务部、财务部、人力资源部、综合部等部门。

公司内部部门分工和部门职责详见附件 3《组织机构设置及机构职责》，董事会是公司的最高权力机构，决定公司的一切重大事宜，其职责如下：

- 1、变更公司的任何股权所包含的权利或变更公司的股权结构；
- 2、公司章程的修改；
- 3、公司的合并或分立；
- 4、公司终止或解散；
- 5、公司注册资本的增加或减少；
- 6、批准涉及公司的收购和重组；
- 7、批准处置或购买公司的资产；
- 8、批准公司的年度预算和业务计划；
- 9、批准公司的年度财务报告、报表和账目；
- 10、批准公司的利润分配方案和亏损弥补方案；
- 11、公司发售或举借任何债券或债务，或提供任何担保；
- 12、设定、修改或具体实施任何以公司或子公司股份或股权权益为奖励标的的员工激励计划；
- 13、任命总经理、副总经理及总监；



14、聘请或更换审计师；

15、公司其他需董事会批准的重大事项。

2018年底，公司高管人员为总裁（总经理）万华伟，副总裁邵立强，副总裁李振宇，副总裁艾仁智，副总裁高宇欣和合规总监张学群。万华伟负责公司全面经营管理工作；邵立强分管市场体系工作；李振宇分管评级技术委员会、合规部、研究部、信息技术部、评级质量管理部等工作；艾仁智分管公司信用评级委员会及评级作业部门工作；高宇欣分管财务、投资人服务部及董事会等工作；张学群分管合规、人力行政等工作。截止2018年底，公司共有5位评级总监、1位评级副总监，均具有10年以上的从业经验，负责公司评级业务工作。公司重要岗位职责详见附件4《中高层管理人员岗位职责》，员工职务序列设置情况详见表2。

**表 2 员工职务序列设置情况**

序列类型	高管序列	评级序列	市场序列	支持部门序列
序列职位	总裁	评级总监	市场总监	总监/总裁助理
	副总裁	总经理	总经理	经理
	总监	副总经理	副总经理	副经理
		总经理助理	总经理助理	经理助理
		高级分析师	高级业务经理	主管
		分析师	业务经理	专员
		助理分析师	业务助理	

## 附件 1

联合信用管理有限公司合并报表的一级子公司及其实际控制的公司情况(截至 2018 年 12 月 31 日)

序号	公司名称	经营范围	持股比例	是否存在利益冲突
1	联合资信评估有限公司	信用评级和评估、信用数据征集、信用评估咨询、信息咨询；提供上述方面的人员培训。（该企业 2007 年 8 月 20 日前为内资企业，于 2007 年 8 月 20 日变更为外商投资企业，依法须经批准的项目，经相关部门批准后依批准的内容开展经营活动。）	74.84%	无
2	联合信用征信股份有限公司	企业征信、企业信用信息的评价及利用；社会信用体系建设及相关主体评价；市场信用调查、信用风险咨询；数据库及计算机网络服务。	98%	无
3	联合信用投资咨询有限公司	服务：证券投资咨询、经济信息咨询服务、企业理财服务、企业投资策划服务、证券市场调研、证券知识培训服务、企业管理咨询、信用风险咨询、计算机系统服务；计算机软件技术开发；计算机网络及系统集成工程的技术转让、咨询、服务；计算机软件批发兼零售。	85%	无
4	联合评级国际有限公司	企业信用评级	100%	无
5	上海联合信用管理有限公司	企业资信等级评估、资信评估；征信业务；企业管理咨询及其软件开发，企业收购、兼并策划，投资咨询，市场调查。	96.40%	无
6	深圳联合信用管理有限公司	在深圳地区开展贷款企业信用评级业务；经济信息咨询、企业管理咨询、信息技术的研发及技术咨询（不含人才中介、证券、保险、基金、金融业务及其它限制项目）。	55%	无
7	杭州联合资信评估咨询有限公司	服务：企业资信评估咨询，企业信用调查，风险管理咨询，投资咨询（除证券、期货），财务咨询。	88.80%	无
8	厦门联合信用管理有限公司	企业信用评级、社会信用体系建设相关主题评价、行业及地区风险评价、市场信用调查、信用风险咨询	51%	无

9	青海联合信用管理有限公司	各类企业与个人信用信息征集和评价、信用信息系统设计与开发、社会信用体系建设和相关主体评价、行业及地区风险评价、市场调查、信用风险管理咨询服务，其他信用服务。	58.33%	无
10	宁夏联合信用管理有限公司	信用服务产品设计与开发；社会信用体系建设咨询和相关主体评价；企业与个人信用信息系统建设与运营；行业及地区风险评价；市场调查；信用风险管理咨询和培训、以及其他信用服务业务；投资项目财务评价；管理咨询；企业征信业务。	100%	无
11	重庆公信达信用管理有限公司	企业信用信息征集和评价，企业信用评级，信用信息系统设计与开发，社会信用体系建设和相关主体评价，行业及地区风险评价，市场调查，信用风险管理咨询。	60%	无
12	联合信用评级有限公司	从事企业资信评估及相关业务的人员培训、咨询服务(不含中介);从事证券市场资信评级业务。(国家有专项专营规定的按国家专项专营规定办理)	74.84%	无
13	联合信用评价有限公司	企业信用的征集、评定;企业信用信息服务;企业信用风险提示、评估、咨询;企业信誉评估服务;市场信用调查;企业管理咨询;计算机软件开发、系统集成;技术转让;信息技术咨询;互联网信息服务。(企业依法自主选择经营项目,开展经营活动;互联网信息服务以及依法须经批准的项目,经相关部门批准后依批准的内容开展经营活动;不得从事本市产业政策禁止和限制类项目的经营活动。)	98.00%	无
14	联合赤道环境评价有限公司	环境保护监测服务;环保技术、节能技术、计算机软硬件技术开发、转让、咨询、服务;经济信息咨询;企业管理咨询;市场调查;企业形象策划;工程管理服务;招投标代理;建筑工程设计;展览展示服务。(依法须经批准的项目,经相关部门批准后方可开展经营活动)	67.29%	无
15	联合泰泽环境科技发展有限公司	环境技术、节能技术开发、转让、咨询、服务;环境影响评价(凭资格证书经营);环境保护咨询服务;环境治理咨询服务;污染防治与方案咨询服务;环境保护与治理咨询服务;环保设施运行效果、环保设施运营评价;环境友好型产品评估和信息服务;环境服务质量评价;环境规划与咨询;环境评估服务;环保管家服务;环境调查;碳减排方案咨询服务;产品碳足迹评价服务;碳信息管理服务;节能、新能源和资源利用的咨询服务;节能、新能源和资源利用的调查、评估、分析、咨询服务;资源循环利用技术咨询与效益评价;清洁生产技术咨询;水环境保护咨询服务;水土保持技术咨询;工矿企业土壤污染隐患排查咨询服务;污染地块土壤污染状况调查服务;污染地块土壤污染风险评估服务;污染地块土壤污染风险管控服务;污染地块土壤污染治理修复效果评估(含长	67.29%	无

		期跟踪监测、评估)服务;农用地土壤环境质量类别划分咨询服务;土壤污染治理与修复服务。(依法须经批准的项目,经相关部门批准后方可开展经营活动)		
16	天津市宇相津准科技有限公司	质检技术服务;环境与生态监测、地质勘查技术服务。(依法须经批准的项目,经相关部门批准后方可开展经营活动)	67.29%	无

天津泰达资产运营管理有限公司合并报表的一级子公司情况（截至 2017 年 12 月 31 日）

序号	公司名称	基本情况介绍	股权比例	是否存在利益冲突
1	天津泰达物业管理有限公司	经营范围：物业管理、酒店管理、会议服务；房屋租赁代理、自有房屋租赁；停车服务；房地产中介咨询服务；建筑设施设备管理；机电一体化节能咨询、开发、检测、改造及运营管理；新材料开发推广；环保、新能源、水处理技术开发、咨询、服务、转让；水净化设备销售、安装；自来水供应管道工程、城市排水管道工程、污水和废水处理工程设计、施工；机电设备租赁；环保工程、水利工程技术开发、技术咨询、技术服务、技术转让；建筑工程施工及机电安装；道路货物运输（凭许可证开展经营活动）；保洁服务；电脑打印、复印、影印、装订；日用百货零售；食品经营（凭许可证开展经营活动）；水果、蔬菜、洗涤用品、办公用品、环保产品、工程机械设备、工程管件、钢材、五金交电、建筑装饰材料、电子产品、计算机软硬件及配件、家居装饰材料的批发兼零售；化工产品销售（不含危险化学品，易燃易爆易制毒品）；卷烟零售；厨房设备、家用电器的技术开发及销售。（依法须经批准的项目，经相关部门批准后方可开展经营活动）	100%	无
2	北京鑫丰物业发展有限公司	经营范围：房地产开发；销售自行开发的商品房；物业管理；出租商业用房；家居装饰；房地产信息咨询（中介除外）；投资管理。（企业依法自主选择经营项目，开展经营活动，依法须经批准的项目，经相关部门批准后一批准的内容开展经营活动，不得从事本市产业政策禁止和限制类项目的经营活动。）	100%	无
3	天津开发区泰达大厦房地产开发有限公司	经营范围：商品房销售；（以后项目限分支机构凭许可证经营）烟；会议服务；房屋及场地租赁；企业管理。（依法须经批准的项目，经相关部门批准后方可开展经营活动）	100%	无

4	天津天孚物业管理有限公司	经营范围：房地产物业管理；房地产中介咨询服务；房屋租赁；家居装饰；建筑设施设备管理；保洁服务；信息咨询；电脑打印；居民服务；艺术培训；停车管理服务；复印、影印、打印、装订（限分支机构经营）；日用百货零售；蔬菜种植（限区外分支机构）；建筑工程施工；餐饮服务（凭许可证件在有效期内经营）；普通货运（凭许可证开展经营活动）；食品经营（凭许可证开展经营活动）；卷烟零售；水果、蔬菜、洗涤用品、办公用品批发兼零售。（依法须经批准的项目，经相关部门批准后方可开展经营活动）	70%	无
5	天津泰达会展管理有限公司	经营范围：展馆管理；展馆租赁；场地租赁；会展服务、策划及咨询服务；礼仪服务；从事广告业务；会展设备、厨房设备租赁；会议服务；停车场管理服务；纪念品、工艺品、食品、食用农产品（水产品、蔬菜、水果）、日用百货、文化体育用品、轻纺织品、服装鞋帽、建筑材料、化工产品（危险化学品及易制毒化学品除外）、木材、家具、橡胶制品、皮革制品、五金交电、家用电器、机械电子设备、汽车配件、自行车、电动自行车、塑料制品、农机农具、花卉批发兼零售（含互联网零售）。（依法须经批准的项目，经相关部门批准后方可开展经营活动）	100%	无
6	成都泰达中欧建设有限公司	经营范围：基础设施开发建设、房地产开发、旅游项目投资（不得从事非法集资、吸收公众资金等金融活动）、房屋销售和租赁、房地产信息咨询服务、房屋建筑工程施工。（依法须经批准的项目，经相关部门批准后方可开展经营活动）	51%	无
7	泰达（天津）商业管理有限公司	经营范围：企业管理咨询；企业营销策划；展览展示服务；会议服务；商务信息咨询；计算机图文设计；从事广告业务；物业管理；餐饮服务（取得经营许可后方可经营）；房屋及场地租赁；房屋中介代理服务；室内外装饰装修工程；弱电工程；空调现场安装。（依法须经批准的项目，经相关部门批准后方可开展经营活动）	100%	无
8	天津泰达公寓管理有限公司	经营范围：自有房屋租赁；物业服务；主食、热菜加工经营（凭许可证在有效期内经营）；预包装食品、日用百货零售；会议服务；停车管理服务；物业管理咨询服务。依法须经批准的项目，经相关部门批准后方可开展经营活动）	100%	无

备注：天津泰达资产运营管理有限公司暂未提供截止 2018 年底的合并报表的一级子公司情况

天津泰达投资控股有限公司合并报表的一级子公司情况（截至 2017 年 12 月 31 日）

序号	公司名称	基本情况介绍	股权比例	是否存在利益冲突	备注
1	天津蓝德典当行有限公司	抵押典当业务；限额内绝当物品的变卖等	99.43	无	
2	天津泰达电力有限公司	供电、供电设备修理、代办用户电讯设备安装、房屋租赁、设备租赁	100	无	
3	天津泰达热电有限公司	电力生产、蒸汽热水生产和供应等	100	无	
4	天津开发区苏伊士国际合作有限公司	承包苏伊士特区的工程和境内国际招标工程	100	无	
5	天津泰达国际会议发展有限公司	会议、会展策划、筹办、组织管理等	100	无	
6	天津泰达燃气有限责任公司	燃气、液化气供应；供应工程施工和设备安装	100	无	
7	天津泰达中塘投资开发有限公司	对基础设施建设的投资、房地产开发经营等	100	无	
8	天津滨海新区公共交通集团有限公司	以自有资金对场站建设、交通运输业进行投资	100	无	
9	天津泰达新水源科技开发有限公司	工业废水处理、海水及苦咸水淡化处理等	100	无	
10	天津滨海泰达酒店开发有限公司	房地产开发经营；酒店管理、会展服务、自有场地出租等	58.82	无	
11	天津泰达建设集团有限公司	基础设施开发建设；地产开发	100	无	
12	中非泰达投资股份有限公司	对境内、境外各类项目进行投资及管理、咨询服务；资产经营管理（金融资产经营管理除外）等	60	无	
13	天津滨海泰达航母旅游集团股份有限公司	旅游服务	100	无	
14	天津泰达市政有限公司	市政工程建设、市政设施维修、养护、管理、公路养护、小区等	100	无	

15	天津泰达水业有限公司	为开发区自来水工程项目，即 自来水管道的安装及维修	100	无	
16	天津泰达股权投资基金管理有限公司	受托管理股权投资企业，从事 投资管理及相关管理咨询服务等	100	无	
17	天津泰达国际酒店集团有限公司	房地产开发、物业管理及相关 配套服务；文化娱乐、健身休闲服务等	86.46	无	
18	天津泰达集团有限公司	工业、商业、房地产业的投资、 房产开发与销售	100	无	
19	天津泰达滨海站建设开发有限公司	市政工程、基础设施建设开发； 区域土地一级开发	100	无	
20	天津泰达绿化集团有限公司	园林绿化建设	100	无	
21	天津国泰会展有限公司	会展服务、以自有资金对房地 产业投资、广告业务	100	无	
22	天津泰达联合置地有限公司	房地产开发与经营，基础设施 建设与开发	100	无	
23	天津灯塔涂料有限公司	油漆、树脂、稀释剂、颜料、 化工产品的生产制造及销售等	100	无	
24	天津市泰达国际控股（集团）有限公司	对金融业及国民经济其他行业 投资控股	73.07	无	
25	天津泰达威立雅水务有限公司	水处理工程集成、城市污水处 理等	51	无	
26	北方国际信托股份有限公司	资金信托、动产信托、公司理 财、财务顾问等	52.04	联合资信为企业提 供了评级服务，项目已 到期。	结构产 品的信 托
27	泰达香港置业有限公司	投资控股	100	无	
28	天津钢管集团股份有限公司	生产和销售石油套管、光管、 气瓶管	57	联合资信为企业提 供了评级服务，项目已 到期。	非标

29	天津滨海泰达物流集团股份有限公司	通运输业、国际贸易业、仓储物流业进行投资	42.45	无	
30	天津泰达城市轨道交通投资发展有限公司	城市轨道交通工程的建设管理；土地开发	100	无	
31	天津泰达交通枢纽运营管理有限公司	站区运营管理服务等	100	无	
32	埃及泰达综合服务公司	生活服务设施的物业管理、信息、咨询、代理以及办公服务	80	无	
33	天津泰达置业有限公司	房地产开发项目项目筹建、自有建筑机械设备租赁；旅游产品开发	100	无	
34	天津生态城泰达热电有限公司	供电服务；供热服务；工程设备、配件生产等	100	无	
35	天津生态城泰达水业有限公司	自来水生产、供应；二次加压供水及安装、运行；原水供应；水处理系统工程集成；城市污水处理等	100	无	
36	天津生态城泰达市政设施有限公司	市政工程建设；市政设施维修、养护、管理；公路养护等	100	无	
37	天津泰达资产运营管理有限公司	以自有资金对工业、农业、基础设施开发建设、金融、保险、证券业、房地产业、交通运输业、建筑业、仓储业、租赁服务业的投资；资产管理服务等	100	无	
38	天津生态城泰达海洋技术开发有限公司	海洋技术开发；滩涂开发；土地开发等	100	无	
39	天津泰丰工业园投资（集团）有限公司	土地开发及基础设施建设；房地产开发、销售及物业管理；自有房屋出租等	80	无	
40	天津梅江国际会展中心有限责任公司	会展服务、以自有资金对房地产业投资、广告业务、仓储；会展设备租赁	100	无	
41	天津中沙泰达工业园区管理有限公司	工业园区管理；咨询服务等	100	无	
42	天津生态城泰达绿化工程管理有限公司	工程管理服务；园林绿化工程设计、施工、监理、绿地养护管理等	100	无	



43	天津泰达产业小镇建设开发有限公司	基础设施建设工程（含环境工 程）、房屋建筑工程、土石方工程等	70	无	
----	------------------	--------------------------------	----	---	--

备注：天津泰达投资控股有限公司暂未提供截止 2018 年底的合并报表的一级子公司情况。

序号	公司名称	基本情况介绍	股权比例	是否存在利益冲突
1	泰达宏利基金管理有限公司	1、基金募集；2、基金销售；3、资产管理； 4、中国证监会许可的其他业务。	51%	无

天津市泰达国际控股（集团）有限公司合并报表的一级子公司情况（截至 2018 年 12 月 31 日）

## 附件 2

### 有关联合资信外方股东 Feline Investment Pte. Ltd.的说明



2018 年 9 月 25 日

敬致：中国银行间市场交易商协会

#### 有关 Feline Investment Pte Ltd 的说明

Feline Investment Pte Ltd（下称“Feline”）的股权结构如下所示。

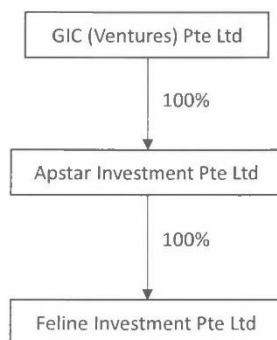

GIC (Ventures) Pte Ltd（“下称 GIC (Ventures)”）及 Apstar Investment Pte Ltd（下称“Apstar”）均系于新加坡注册的公司，经营范围为投资。

GIC (Ventures)及 Apstar 下属的特殊目的公司（SPV）数量较多，多用于新加坡注册的公司，且无在中国大陆境内设立的特殊目的公司，经营范围为投资。就我们所知，二者下属公司（Feline 除外）与联合资信评估有限公司并无经济往来，亦不存在利益冲突。



Goh Siang  
Company Secretary, Apstar Investment Pte Ltd

## 附件 3

# 组织机构设置及机构职责

## 一、组织机构

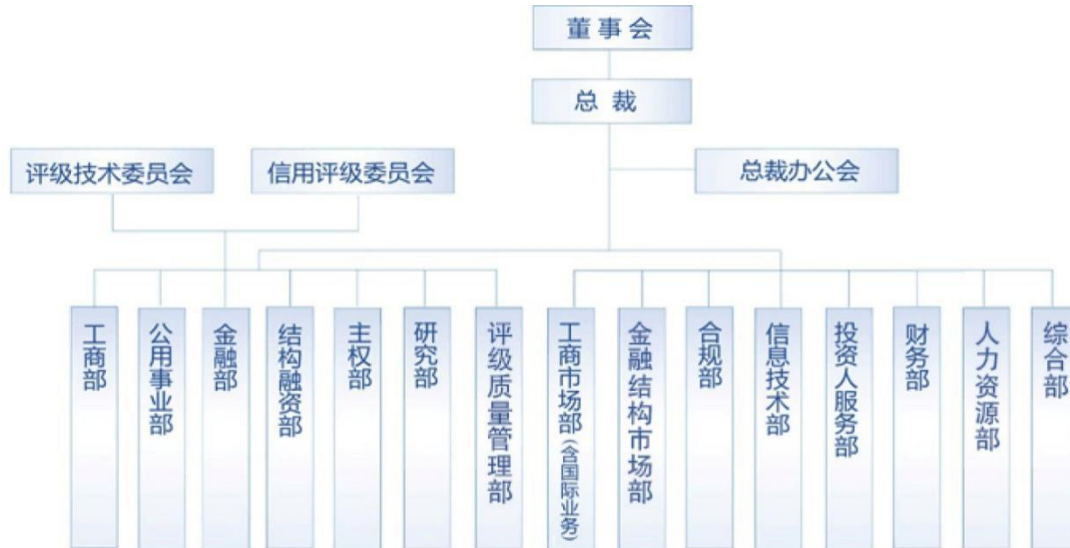

## 二、机构职责

### (一) 总裁办公会

- 1、拟订公司年度经营计划、相关专项计划、投资方案、年度财务预、决算方案;
- 2、拟定公司总裁以外的高管人员配备方案;
- 3、拟定公司内部管理架构设置、地区作业中心设置方案;
- 4、拟订公司人力资源管理、财务管理等基本管理制度;
- 5、组织实施经董事会批准的年度经营计划、相关专项计划和投资方案;
- 6、研究决定公司市场、作业、合规等日常经营管理活动中的重大问题,适时调整、修正公司市场经营、评级质量、合规管理等政策;
- 7、研究决定高管以外人员的聘任、提拔、任免、考核和奖惩事宜;
- 8、研究决定公司具体管理制度和内控制度;
- 9、研究确定公司年度工作报告等有关事项;
- 10、研究并制订风险事件应对策略;

11、研究其他重大事宜。

## (二) 评级技术委员会

- 1、决定宏观经济风险研究报告；
- 2、决定专题信用风险研究报告；
- 3、制订与修改评级业务流程；
- 4、讨论决定评级技术政策；
- 5、拟订评级内控制度；
- 6、规划和推动完善公司评级方法体系；组织拟订相关专项计划；
- 7、推动公司各行业和主要产品评级方法、标准的制订修订；
- 8、制定对公司各评级业务部门评级工作质量的检查、考核办法，开展评级质量评价；
- 9、公司制度规定或公司安排的其他工作。

## (三) 信用评级委员会

- 1、负责相关行业和主要产品评级方法、标准的制订、修订；
- 2、负责相关行业的信用研究和展望，行业重大事项研究；
- 3、负责相关行业和产品具体评级项目评级报告和评级结果的确定；
- 4、负责评级质量的提高、检查、监督；
- 5、公司制度规定或公司安排的其他工作。

## (四) 市场部门（包含工商市场部、金融市场部）

- 1、分别负责公司各板块业务\各市场区域\国际评级业务的营销服务工作；
- 2、研究评级市场及公司各板块业务\各市场区域\国际评级业务的产品信息、竞争状况、发展趋势等，做好市场管理与统计分析，制定科学、合理的市场营销策略及内部协调机制，制定市场宣传策划方案并组织实施；
- 3、建立并不断完善《客户基础信息数据库》（市场上已发行品种的所有客户及未来潜在客户），通过定期回访及跟踪评级（业务部门），做好客户的维护与新业务承接工作；
- 4、与各监管部门（如人民银行、发改委、证监会、保监会、财政部等机构的

总部及各地分支机构)保持密切沟通,建立并不断更新信息数据库(国家、地区、人员、联系方式、公共关系等),准确、及时掌握各监管机构对相关业务品种的政策法规,获取各项业务的申请、审批、发行、备案等方面的动态信息,及时调整市场营销策略;

5、与各中介机构(如商业银行总/分行、证券公司总部/分支机构、会计师事务所、律师事务所等)建立长期、稳定合作关系,整理并不断更新信息数据库(名称、人员、联系方式、合作关系等),全方位推进市场营销工作;

6、搜集整理并不断更新同行业相关机构的基础信息数据库(对手、市场份额、资源优势、分支机构、营销策略等),研究制定切实可行的应对措施;

7、定期培训和指导公司本部及分支机构人员进行资本市场相关业务的市场开拓;

8、配合和协调评级业务部门开展具体评级项目;

9、公司制度规定或公司安排的其他工作。

#### **(五) 评级作业部门(包含工商部、公用事业部、金融部、结构融资部)**

1、及时发起拟订或修订部门分工负责相关行业或产品(含新产品)的评级方法、评级模型、评级标准;

2、对部门分工负责相关行业的发展和运行情况进行信息收集、跟踪、分析、研究,定期和不定期出具行业研究报告(行业评级报告、行业评论)和行业展望报告;

3、对部门分工负责相关行业内的企业开展对比研究、主动评级(或前期研究),不断提高主动评级结果的准确性、适当性和可比性;

4、承做评级项目,按照公司制度负责落实安排评级项目负责人、评级小组、实地调查等评级作业工作,保证相关评级作业流程的合规性和工作质量;

5、及时出具评级报告,并保证部门审核后评级报告的质量以及评级建议的准确性、区分度和可比性,遵循公司的评级标准;

6、负责跟踪部门分工负责相关行业和相关企业动态,定期或不定期出具跟踪评级报告,对负责的评级主体或债项信用风险的变化及时反应;

7、根据公司制度,做好部门管理工作,包括部门内部管理制度拟订、人员分

工，部门队伍建设（人员招聘与培训等），部门员工绩效考核，部门成本费用控制等；拟订分工领域专项计划；

8、按照制度要求，高质量完成相关业务文件和信息资料的收集、整理、归档，确保作业合规性；

9、承担与相关监管部门和行业部门的政策追踪、信息沟通、报告任务，承担为投资者服务的相关工作；

10、及时与客户交流，做好客户沟通、解释和维护工作；支持配合市场部门做好相关客户开发和维护工作；配合开展投资者服务工作；

11、根据公司制度，负责公司网站相关维护工作，负责相关数据的提供和数据库的建设维护工作，协助公司报备有关材料至主管部门；

12、公司制度规定或公司安排的其他工作。

#### **（六）主权部**

1、国家主权评级业务，包括拟发行熊猫债的国家主权评级工作及熊猫债评级工作；拟发行熊猫债的外国企业所在国的主权评级工作（前期研究作为企业评级上限）；其他主动国家主权评级工作；

2、外国地方政府（含州政府）熊猫债评级业务；

3、配合有关业务部门开展外国金融机构和企业熊猫债评级工作，负责最终报告翻译和出具；

4、配合有关部门开展香港、台湾金融机构和企业熊猫债评级工作；

5、负责国际评级市场研究，促进公司国际业务的发展，并根据公司规划，探索走出去的路径、方案等；拟订主权评级专项计划；

6、有关国际交流的推动和组织实施；配合开展投资者服务工作；

7、公司制度规定或公司安排的其他职责。

#### **（七）评级质量管理部**

1、拟定或修订公司评级质量管理制度及评级质量检验制度等；

2、拟定本部门业务领域发展规划、工作计划和风险评估方案，完成公司下达本部门的考核目标任务；

- 3、落实公司相关决议；制定部门内部管理制度；
- 4、拟定公司评级质量政策、评级质量评价报告，并监督落实；
- 5、负责检查公司评级方法、评级流程、内控制度、新产品和新业务方案的质量，并出具质量检查意见；
- 6、负责检查公司信评委与专业信评委的项目评审质量，评级作业部门、研究部门与分支机构的评级作业质量；对公司重大评级质量问题与质量隐患及时向上级领导报告，并提出处理意见和监督整改；
- 7、拟定向监管机构、自律组织和总公司报送的评级质量研究或评价报告；
- 8、负责及时处理与主动配合监管部门和自律组织的评级质量询问、检查、调查等事项，组织落实、跟踪检查监管部门和自律组织对公司评级质量的改进意见与要求；
- 9、负责处理涉及公司评级质量的投诉和举报；
- 10、负责本部门内部建设和与其他部门的工作协调与配合；
- 11、完成公司总裁办公会决议或公司领导安排的其他工作。

#### **（八）研究部**

- 1、根据公司总体研究发展状况开展各项研究工作，负责宏观经济、评级表现、评级质量检验、国内外债券市场发展、评级行业发展与监管等方面的研究工作；
- 2、负责评级政策研究、相关专题研究；
- 3、负责数量模型开发与维护；
- 4、组织召开公司研究工作会议，研究讨论研究工作计划完成情况及下阶段工作计划；
- 5、负责公司发展研究；拟订公司研究专项计划；
- 6、承担其他部门提出的需要研究部配合的研究课题；配合开展投资者服务工作；
- 7、参与信用风险预警工作；
- 8、承担《联合信用研究》、《评级参考》等的编辑管理工作；
- 9、配合开展投资者服务工作；
- 10、公司制度规定或公司安排的其他工作。

## （九）合规部

- 1、对公司内部管理制度、重大决策、新产品和新业务方案等进行合规审查，并出具初步审查意见；根据监管部门要求，对向监管部门报送的材料、报表或报告进行合规审查，在上述资料上签署意见，并具体向监管部门报送上述材料；
- 2、根据法律、法规和准则的变化，及时向公司管理层提出合规管理的建议；
- 3、对公司及其员工的经营管理和执业行为的合规性进行监督，并按照监管部门的要求和公司规定进行定期、不定期的检查；
- 4、发现公司存在违法违规行为或合规风险隐患，并及时向分管总裁报告；对违法违规行为和合规风险隐患，及时向公司有关部门提出制止和处理意见，并督促整改；
- 5、组织实施公司防火墙与利益冲突回避制度；
- 6、按照公司规定，对相关部门进行合规培训和指导；
- 7、按规定组织对有关部门和人员合规管理的有效性和执业行为的合规性进行考核；处理涉及公司和员工违规行为的投诉和举报；
- 8、保持与监管机构和自律组织的联系沟通，主动配合监管部门和自律组织的工作；及时处理监管部门和自律组织提出的调查事项，配合监管部门和自律组织对公司的检查和调查，组织落实监管意见和监管要求；
- 9、法律、法规和准则的规定不明确，难以对公司及其员工的经营管理和执业行为的合规性作出判断时，负责向监管机构或者自律组织咨询；
- 10、定期向分管总裁提交合规报告，按照监管机构要求组织合规报告；
- 11、公司制度规定或公司安排的其他工作。

## （十）信息技术部

- 1、负责系统的建设、开发与维护；
- 2、负责公司数据库建设；
- 3、负责各类数据挖掘、收集与统计，出具各类数据报表等；
- 4、负责公司网站开发与维护；
- 5、负责与监管部门系统对接、维护等；
- 6、公司制度规定或公司安排的其他工作。



### （十一）投资人服务部

1、组织投资人信息服务，通过多渠道，如公司网站投资人服务专区、微信公众号、直邮投递、每周速递、第三方媒体等，向投资人及时披露包括公司评级标准、评级方法、宏观经济分析、行业展望、信用风险预警等信息；

2、组织投资人培训交流，协调公司资源，通过组织举办论坛、发布会、圆桌会议、视频会、电话会议等，向投资人讲解公司评级方法及评级理念，发布公司对于资本市场宏观展望，热点行业信用风险展望等，通过与投资人群体互动，了解投资人最新需求动态；

3、拟订投资人服务计划，组织投资人服务产品，督促建立完善投资人咨询和答疑机制；

4、组织拜访监管部门、重点投资人，增进与监管部门、重点投资者等沟通、交流，取得监管部门、投资人认可；

5、建立并维护投资人数据库；

6、完善投资人服务体系的相关组织和制度；

7、公司制度规定或公司安排的其他工作。

### （十二）财务部

1、依据公司的发展战略和财务政策，制定和完善企业内部财务管理和预算管理制度，制定资金使用决策流程和审批权限并监督实施；

2、编制财务预算，参与经济效益考核并负责监督实施；

3、依据会计制度规范要求，组织公司的财务核算，督促应收账款的回收，监督检查固定资产、低值易耗品的采购以及使用和保管工作；

4、准确及时编制会计报表，为公司领导决策提供财务信息和决策数据；

5、依据财务分析的规范要求，提供有效的核算数据进行财务分析，指出企业管理上存在的问题，提出具体的改善建议，为公司的财务决策进行风险控制和预警；

6、依据国家税法对税务核算的要求制定税务筹划，管理公司涉税业务的核算；

7、编制各项审计计划并落实各项审计工作，据实写出审计报告分析管理差距，落实审计监督职能的指导作用；

8、公司制度规定或公司安排的其他职责。

### （十三）人力资源部

- 1、拟定或修订公司人力资源管理制度和相关配套办法等；
- 2、拟定公司员工职等薪酬、岗位职责、聘任解聘、员工福利、员工培训、优秀评选、绩效考核奖惩方案，并组织实施；
- 3、拟定本部门业务领域发展规划、工作计划和风险评估方案，完成公司下达本部门的考核目标任务；
- 4、研究国家及地方性劳动法规与政策、监管机构和自律组织的法律、法规和准则的变化，及时向公司提出改进用工管理意见；
- 5、负责办理公司员工招聘与解聘、员工档案管理及劳动关系、薪酬福利管理，办理员工考勤、薪资核定、缴纳社保、补充医疗等事项；
- 6、负责员工晋升考察与报批；
- 7、负责本部门内部建设和与分支机构、其他部门的工作协调与配合；
- 8、完成公司总裁办公会决议或公司领导安排的其他工作。

### （十四）综合部

- 1、拟定或修订公司组织机构设置及职能方案、总裁办公会议制度、行政管理制度、分支机构管理制度及相关内控制度；
- 2、拟定公司工作总结与计划、发展战略规划方案；
- 3、拟定本部门业务领域工作计划和风险评估方案，完成公司下达本部门的考核目标任务；
- 4、负责起草公司对外公文、总裁办公会议纪要，以及内外部文件收发管理；
- 5、负责公司重大会议与活动组织，总裁办公会决议执行监督，公司对外联系与接待，日常行政管理与工作秩序管理等；
- 6、负责与监管机构、上级主管部门的日常沟通和有关材料报送工作；
- 7、负责公司档案管理；对外信息披露或报备；
- 8、负责公司文件、综合档案、车辆、固定资产和办公用品管理；
- 9、负责公司印章管理、资质管理、工商年检事项等；
- 10、负责公司宣传策划和资料制作等；
- 11、负责本部门内部建设和与分支机构、其他部门的工作协调与配合；
- 12、完成公司总裁办公会决议或公司领导安排的其他工作。

## 附件 4

# 中高层管理人员岗位职责

## 一、总裁

主持公司的日常经营管理工作，对公司的经营目标负责。

岗位职责描述如下：

- 1、全面负责公司日常运营管理工作；
- 2、组织拟订公司经营计划并报董事会批准；
- 3、根据董事会批准的年度经营目标，实施公司年度经营计划，完成董事会下达的经营目标；
- 4、组织实施董事会决议，向董事会、董事长汇报公司重大事宜，按月向董事会提交管理报告；
- 5、召集总裁办公会议，决定公司经营指针及重大事宜，代表公司签发总裁办公会形成的决议、制度及其他文件；
- 6、代表公司对外商业谈判，并代表公司签署相关的合同；
- 7、布置、检查和考核部门负责人（含部门负责人）及以上职务人员的工作；
- 8、决定并监督公司与雇员(董事会认定的公司高层管理人员以外)的聘任、辞退、工资、奖金及补偿有关的事项；
- 9、负责公司的资本运营工作，控制重大资本支出，保证公司经营目标的实现；
- 10、领导公司合规、合法运作，建立并协调内、外部和谐的沟通机制；
- 11、不断完善并加强品牌建设；
- 12、法律法规、《公司章程》、公司制度等规定授予的工作职责；
- 13、董事会安排的其他工作。

## 二、副总裁

协助总裁分管部分工作，对分管业务的经营目标完成情况负责。岗位职责描述如下：

- 1、协助总裁进行日常经营管理工作；
- 2、根据董事会批准的年度经营目标，作为分管领导予以分解实施；
- 3、主持制定分管领域的发展战略，完善各项相关管理制度并监督实施；
- 4、参加总裁办公会会议，参与公司重大经营事项、重大资本投资的决策；
- 5、完成分管领域年度战略目标的实现；
- 6、在分管领域代表公司对外商业谈判，并代表公司签署相关的合同；
- 7、对分管部门的内部管理、成本控制、经营目标完成情况负责；
- 8、评估分管部门人员状况，提出部门人员定岗、岗位调整、工资水平、奖励方案，建议并监督公司与其分管部门员工的聘任、辞退、工资、奖金及补偿的有关事项，并对该等事项及相关的整个过程进行管理指导，对部门人员试用、聘用、解聘事项审批；
- 9、公司制度授予的工作；
- 10、公司安排的其他工作。

### 三、财务总监

负责财务管理工作，对分管部门的建设、内部管理、目标责任等负责。岗位职责描述如下：

- 1、参加总裁办公会会议，参与公司重大经营事项、重大资本投资的决策；
- 2、负责建立科学的财务核算体系和财务监控体系，进行有效内部财务控制；
- 3、主持制定公司财务战略、资本与资产运营规划、年度财务计划并监督执行；
- 4、完善分管领域的各项相关管理制度并监督实施；
- 5、主持编制和审核公司的各种财务报表，并进行财务分析与评估，为公司决策提供财务信息，控制财务风险；
- 6、对外协调银行、税务和大客户关系，对内协调总部相关业务部门的关系；
- 7、依据公司的业务和管理要求，负责分管部门员工的选拔、配备、考核、评价和培训工作，监督分管部门各项工作的进程和结果，保证部门工作的正常和有序进行，做好成本控制；
- 8、公司制度授予的工作职责；
- 9、公司安排的其他工作。

## 四、总裁助理

协助总裁或副总裁分管部分工作，对分管部门的建设、内部管理、目标责任等负责。岗位职责描述如下：

- 1、协助管理层进行经营目标的制定与分解；
- 2、根据公司的年度经营目标，作为分管领导予以分解实施，并对分管领域年度目标的实现负责；
- 3、主持制定分管领域的工作计划，制定或修订各项相关管理制度并监督实施；
- 4、依据公司的业务和管理要求，负责分管部门员工的选拔、配备、考核、评价和培训工作，监督分管部门各项工作的进程和结果，保证部门工作的正常和有序进行，做好成本控制；
- 5、负责上传下达，以及部门之间的沟通协调工作；
- 6、公司制度授予的工作职责；
- 7、公司及上级领导安排的其他工作。

## 五、评级总监

分管评级作业部门，对行业信用政策、评级作业过程质量、评级结果质量、行业研究、合规作业、部门建设与管理、投资者服务等承担领导责任。岗位职责描述如下：

- 1、担任评级技术委员会、信用评级委员会主任或副主任；
- 2、评级业务管理制度制定或修订工作；
- 3、评审评级报告；
- 4、审核部门内作业计划；
- 5、审核部门人员聘任、考核、奖励；
- 6、监督检查评级副总监、部门总经理的工作；
- 7、领导分管部门做好定期和不定期跟踪评级工作，具体组织对相关信用风险事件的及时反应、处理；
- 8、按照法律法规规章及公司制度要求，领导分管部门合规作业，并对分管业务的合规性负责；

9、领导与相关监管部门和行业部门的政策追踪、信息沟通、报告工作，领导为投资者服务的相关工作；

10、承担与行业领域相关的监管沟通工作、投资者服务工作，必要的发行人沟通维护工作，参与重大的评级项目工作；

11、根据公司制度，领导分管部门做好与其他部门的协同配合工作、公司网站相关维护工作、相关数据的提供和数据库的建设维护工作、公司报备有关材料提供工作；

12、公司制度授予的工作职责；

13、公司安排的其他工作。

## 六、市场总监

负责公司评级市场工作的组织、协调和检查，对公司市场研究和策划、市场营销政策、市场营销的内部协调等负责，对市场队伍组织建设负责，对市场的占有率、合规作业等负责。岗位职责描述如下：

1、拟定公司的市场策略，组织实施公司市场政策；

2、组织实施公司新业务的市场开发，包括市场调研、方案策划、市场营销策划，市场推广等；

3、组织公司市场研究和策划，制定市场营销方案并组织实施；

4、负责编制并修订市场营销管理办法及其相关管理制度；

5、依据公司的业务和管理要求，监督分管部门各项工作的进程和结果；

6、负责上传下达，以及部门之间的沟通协调工作；

7、负责组织召开/参与定期举行的市场营销情况分析会；

8、公司制度授予的工作职责；

9、公司及上级领导安排的其他工作。

## 七、合规总监

负责公司的合规管理工作，对公司的经营管理及其工作人员执业行为的合法合规性进行审查与监督，对分管部门的建设、内部管理、目标责任等负责。岗位

职责描述如下：

- 1、对公司内部管理制度、重大决策、新产品和新业务方案等进行合规审查，并签署审查意见；
- 2、对公司合规状况及内部控制的有效性进行检测与检查，如发现公司存在违法违规行为或合规风险隐患，及时向管理层汇报；
- 3、为公司决策层、管理层和业务部门提供合规咨询，如法律、法规和准则发生变化，应及时向公司管理层汇报，评估其对公司合规管理的影响。
- 4、处理涉及公司及员工违法违规行为的投诉和举报，对公司可能发生的不合规事项进行质询和调查，组织制定不合规事项的整改计划和方案，并督促落实；
- 5、保持与监管机构和自律组织的联系沟通，主动配合监管部门和自律组织的工作；及时处理监管部门和自律组织提出的调查事项，配合监管部门和自律组织对公司的检查和调查，组织落实监管意见和监管要求；
- 6、依据公司的业务和管理要求，负责分管部门员工的选拔、配备、考核、评价和培训工作，监督分管部门各项工作的进程和结果，保证部门工作的正常和有序进行，做好成本控制；
- 7、定期向管理层提交合规报告，按照监管机构要求组织合规报告；
- 8、对公司风险事件提出合规处置建议措施；
- 9、负责上传下达，以及部门之间的沟通协调工作；
- 10、公司制度授予的工作职责；
- 11、公司及上级领导安排的其他工作。

## 八、部门总经理及部门经理

负责部门的管理工作，对部门的团队建设、业务与内部管理、经营目标责任等负责。岗位职责描述如下：

- 1、负责部门全面管理工作；
- 2、根据公司计划与经营目标拟定部门工作计划和工作重点，组织工作计划的具体落实，对本部门年度目标与计划的实现负责；
- 3、提议起草、修订与部门工作相关的管理制度，制订或修订部门内部具体业

务管理制度并监督实施；

4、依据公司的业务和管理要求，负责本部门员工的选拔、配备、考核、评价和培训工作，监督本部门各项工作的进程和结果，保证本部门工作的正常和有序进行，做好本部门的成本控制；

5、负责上传下达，以及部门之间的沟通协调工作；

6、公司制度授予的工作职责；

7、公司及上级领导安排的其他工作。



# 联合资信评级过程及评级方法

## 一、评级业务相关规章制度

结合法律、法规和准则的变化，以及公司业务和实际工作过程中的需求，公司每年会定期或不定期对业务制度的合规性进行检查，并及时修订和完善。截至2018年底，公司制定了《联合资信执业规范》、《评级业务人员执业规范》、《评级项目负责人制度》、《评级程序》、《评级项目流程管理办法》、《评级业务调查访谈工作指引》、《信用评级委员会制度》、《跟踪评级管理办法》、《评级信息质量保障制度》、《评级质量管理体系》、《评级质量检验制度》、《评级业务利益冲突管理与回避制度》、《评级业务防火墙制度》、《评级业务信息保密制度》、《评级项目档案管理制度》等内控制度，对评级业务获取、信息收集、现场调查、信用级别决定、后续跟踪评级等各业务环节所应遵从的行为准则均有明确的制度规定，详见附件1。

公司主要业务制度均已在公司官网披露，详见联合资信网站[www.lhratings.com](http://www.lhratings.com)。其中，2018年修订制度的情况详见附件2。

## 二、评级方法与模型

### （一）信用评级定义

联合资信认为，信用评级是指专业的评级机构对各类主体所负各种债务能否如约还本付息的能力和可信任程度的综合评估，是对发行人及其各类债务偿还风险的判断性意见，并用简单明了的符号表示。

### 主体评级和债项评级

信用评级可分为主体评级和债项评级两大类。主体评级是对多边机构（国际机构）、国家主权、地方政府、金融企业、非金融企业等各类经济主体的评级，是对其偿还债务可能性的评价，或者说是对其违约可能性的评价。**债项评级**是对上述各类经济主体发行的固定收益类证券以及资产支持证券等结构化融资工具的评级，主要包括：政府债券（外国政府债券、地方政府债券）、金融债券（普通

金融债、次级债、二级资本债、优先股)、非金融企业债券(短期融资券、中期票据、企业债等)、资产支持证券等(信贷资产支持证券、企业资产支持票据、资产支持计划等)、其他固定收益类产品等。债项评级是对债务违约可能性及损失严重程度评价。

联合资信采用宏观与微观、动态与静态、定量与定性相结合的科学分析方法,确定被评对象的信用等级。信用评级是对企业债务如约还本付息能力和偿还意愿的评价,这种评价实际是对企业未来的预测和分析。联合资信认为,评级结果是关于评级对象信用水平程度的综合判断,不是对违约可能性、违约后损失严重程度绝对度量的结果。

## (二) 评级方法与模型

为了准确评价被评级对象的风险状况,联合资信按评级对象的风险特征对评级对象进行分类,并针对不同类别风险特征的评级对象分别制定评级方法。联合资信评级方法分为各类主体信用评级方法、主要行业评级方法和金融产品评级方法。联合资信各类受评主要评级对象包括多边组织、国家(主权评级)、地方政府、金融机构、非金融机构等。其中,非金融机构和金融机构又按照行业进一步细分。债项信用评级是对各类经济主体发行的债务融资工具或金融产品进行评级,主要包括政府债券、非金融企业债务融资工具、金融机构债券、结构化融资工具等。

联合资信一贯重视对评级方法的修订完善,以保证其完备性和有效性。随着宏观经济环境和行业发展的变化,结合受评主体在行业竞争和自身业务发展中的表现情况,尤其是结合 2018 年债券市场频发的风险事件和违约案例的总结基础上,联合资信不断对细分行业评级方法加以充实和完善,同时也对创新债券品种等历史较短的业务领域也加强了评级方法的基础研究和改进。2018 年,联合资信新制定了多元化企业主体信用评级方法,在现有评级方法中增加了关键假设、打分表示例等内容;4 个资产支持证券类评级方法,另外,联合资信完成了对建筑施工、水务、火电等 17 个非金融类行业、5 个金融类行业、4 个资产支持证券类的国内外评级方法以及工商企业主体评级方法的比较与研究。在学习和比较研究的基础上,联合资信已经完成了 23 个行业评级方法和评级打分表以及工商企业主体评级方法的修订,进一步增强了各行业的风险要素特征,补充和完善了相应行业

的打分模型，提高了评级模型的客观性和科学性，使其更好地起到风险揭示和风险跟踪的作用。与此同时，在对模型进行修改的同时，均严格依照相关评级方法，对同一类评级对象（行业、产品）的评级结果从利差等角度进行了返检，使其保持联合资信评级方法的一致性和评级结果的稳定性。

截至 2018 年底，联合资信研究制定的评级方法已基本覆盖银行间市场的所有产品与行业。联合资信按行业分类、按产品分类的评级方法及 2018 新制定或修订的评级方法说明分别见附件 3、附件 4。

### 1、非金融企业主体信用评级基本方法

联合资信非金融企业（以下简称“企业”）主体信用评级是对企业如期偿还其全部债务及利息的能力和意愿的综合评价，主要评价企业长期违约率的大小。企业违约率的大小主要可以用企业偿还债务资金来源对企业所需偿还债务的保障程度及其可靠性来加以度量。企业偿债资金来源对企业债务的保障程度与企业经营风险和财务风险密切相关，经营风险可以刻度企业获取偿债资金来源的规模和可靠程度，而财务风险的高低可以量度企业偿债资金对所需偿还债务的覆盖程度。企业经营与企业财务表现密切相关，财务表现是企业经营的重要结果。因此，联合资信主要是通过对影响偿债主体经营风险和财务风险的要素进行分析和判断，再综合判断偿债主体信用风险的大小，最后给出受评主体的信用级别。其中，经营风险因素主要从所处行业、基础素质、管理能力、经营情况、未来发展等方面分析，财务风险因素则主要分析资产质量、资本结构、盈利能力、现金流量、偿债能力等方面。针对不同行业的企业主体，联合资信会在上述基本评级方法基础上，根据行业特性进行评级方法的具体化和必要的调整。

由于企业债务偿还主要发生在未来，对企业偿债能力的判断是比较主观的。从一般意义上讲，从企业的历史表现和目前状态，再结合未来一些比较重要的因素，可以预测企业未来的经营、财务和发展状况，但这种预测的主观性仍然较强。因此，联合资信对主体信用评级是“以定量分析为基础，定性分析为主，定量和定性分析相结合”的方法来对企业违约风险的大小进行判断。详见图 1。

图 1 企业主体信用评级框架图

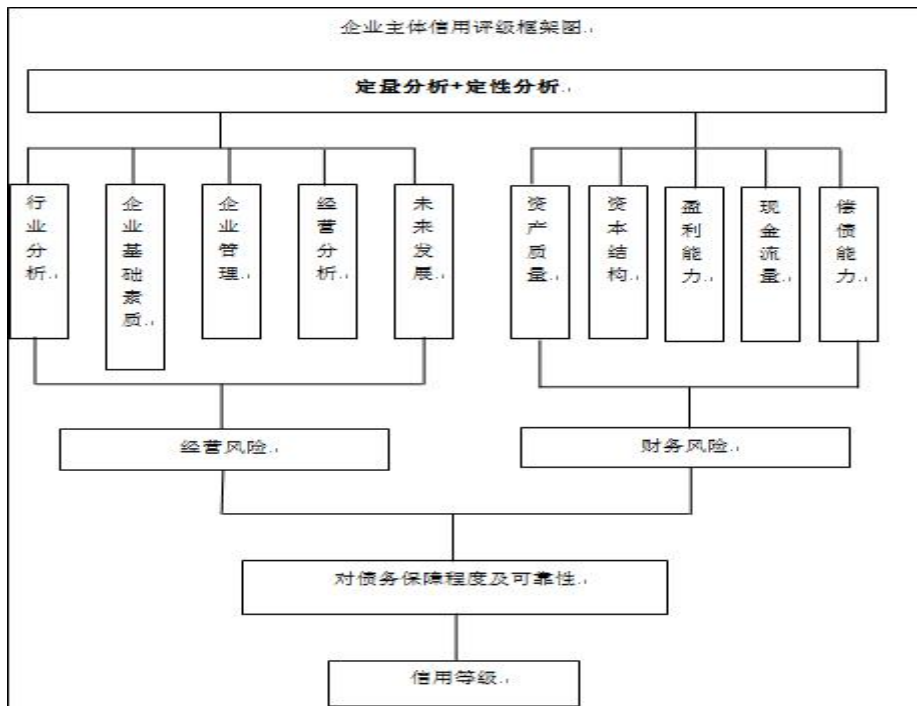

### 企业主体评级模型（打分表）

联合资信的企业主体评级模型包括对企业经营风险评估和财务风险评估，关键假设为经营风险、财务风险均与违约水平呈正相关。其中，经营风险程度由低到高分为 A、B、C、D、E 五个等级，财务风险程度由低到高分为 1~6 个等级。获得经营风险评价结果和财务风险评价结果后，再通过评级矩阵（表 1）得到对应的初始评级结果。评级模型的框架和选取的指标均依据联合资信主体信用评级方法。其中经营风险主要通过对企业经营环境（宏观、行业风险）、竞争力水平和盈利能力三个方面进行评价。财务风险主要通过对企业杠杆水平和偿债能力两个方面进行评价。

联合资信通过打分表的形式进行主体信用评级，打分表主要由多个评级要素及相应细化的多个定性和定量指标所组成，详见表 2。根据根据不同类型的风险特征，联合资信对一级因子和二级因子赋予了不同的权重和评价标准（参见表 2）。模型评级时所用的数据均为 3 年的加权平均值，以反映一段时间内企业的经营状况或降低异常值的影响。确定具体的行业后，输入有关企业经营风险和财务风险各个评级要素进行定量分析并打分，以确定各评级要素所能达到的分数；根据对各评级要素设定相应的权重（不同行业的权重不同），将各评级要素的得分进行加

权，得到一个总分数或加权后的建议级别；之后，考虑重要定性因素进行调整，确定受评企业模型给出的信用等级，最后由信评委讨论确定企业的最终信用等级。

**表 1 经营风险-财务风险评级映射关系矩阵**

经营风险	财务风险					
	1	2	3	4	5	6
A	AAA	AAA	AA+	AA	A	BBB
B	AAA	AA+	AA	AA-	A-	BBB-
C	AA+	AA	AA-	A+	BBB+	BB
D	AA-	A+	A	BBB+	BB+	B+
E	A-	BBB	BBB-	BB-	B	B-及以下

**表 2 打分表**

**XX 行业企业经营风险打分表**

评价内容	评级结果	一级因子	评分	二级因子	数值	评分
经营风险		经营环境		宏观与区域风险		
				行业风险		
		竞争力		资产总额（亿元）		
				所有者权益（亿元）		
				营业收入（亿元）		
		盈利能力		营业利润率（%）		
				总资本收益率（%）		
				净资产收益率（%）		

**XX 行业企业财务风险打分表**

评价内容	评级结果	一级因子	评分	二级因子	数值	评分
财务风险		偿债能力		流动比率（%）		
				经营现金流动负债比率（倍）		
				EBITDA 利息倍数（倍）		
				全部债务/EBITDA（倍）		
				全部债务/经营现金流净额（倍）		
		杠杆水平		全部债务资本化比率（%）		
				资产负债率（%）		
				长期债务资本化比率（%）		

**XX 行业企业风险定性因素评估表**

调整因素		调整结果	调整理由
一级因子	二级因子		
公司管理	公司治理		
	内部管理		
未来发展重要事项	权益变化		
	项目投产		
	收购兼并		
	重大合同		
外部支持	政府支持		
	股东支持		
重要风险事项	担保风险		
	诉讼风险		
	关联交易风险		
	贷款逾期		
	债券偿还不确定		
其他因素	有利因素		
	不利因素		

### 企业债项评级基本方法

对于企业主体发行债券的评级，联合资信一般以发行主体评级为基础，根据有关债券条款等来研究决定债券的信用等级。债券有关条款的具体分析内容包括，评估债券发行后对发行主体的影响，债券募集资金的用途及其效益，考察盈利、现金流、资产等对债券的保障程度；评估债券担保、限制条款等（如有）；关注债券的清偿顺序、本金和利息延期支付的条款设计及风险等。

一般来说，企业主体发行的普通优先债券的信用等级等同于主体评级（如发行债券对主体信用等级影响不大）；次级债券等二级资本工具（偿还顺序劣后于普通优先债券）要低于主体信用等级一个子级；优先股等混合资本工具信用等级要根据有关条款进一步降低。

### 2、金融企业信用评级方法

联合资信金融企业信用评级方法涉及到银行、保险、证券公司等各类金融机构。根据其业务特点和行业特性，联合资信分别制定有关评级方法。以商业银行为例，商业银行的主体评级是对商业银行经营中所面临的各种风险因素和风险防范能力的综合分析，是对银行所承担各种债务（整体债务）如约还本付息的能力

和意愿的综合评价。评级框架方面，是基于对商业银行个体财务实力的分析，结合外部支持因素，评定商业银行的主体信用等级。

### **(1) 金融企业主体信用等级设置及含义**

联合资信金融企业主体评级的信用等级设置和含义与非金融企业相同。

### **(2) 商业银行主体评级基本方法**

#### **营运环境**

分析主要涉及宏观经济环境、区域经济环境、行业竞争状况和行业监管政策等方面。营运环境对银行业的经营发展十分重要，经济环境分析旨在考察经济环境变化对银行业运营可能产生的影响，考察的因素包括国内外及地区经济发展状况与趋势，经济发展中面临的问题以及致力于改善这些问题的政策可能给经济带来的不利或有利影响。行业环境分析旨在了解银行业的发展与竞争状态，考察的因素包括同业竞争和监管政策等，重点评价银行业监管体系对银行业的影响。

#### **业务运营**

业务运营方面主要考察商业银行的负债能力、资产运营能力和资产质量。

商业银行通过吸收存款和借入资金开展贷款等资产业务，负债来源稳定性对于商业银行来说至关重要。负债分析重点关注商业银行负债结构、存款的集中度、负债的期限分布。

资产运营能力分析重点关注主营业务概况，公司银行业务、零售银行业务、金融市场业务及中间业务开展情况，以及业务的多元化程度。

商业银行是经营风险的特殊机构，而资产则是其运营的主要风险，资产质量的高低反映了银行经营风险的能力。对于大部分商业银行，贷款业务是其主要业务板块，贷款业务风险是资产风险的主要来源。

#### **风险管理分析**

风险管理是衡量银行自我识别风险能力，本评级方法将银行的风险管理能力分为定性与定量分析。首先，评价银行的风险管理体系状况，制度是否健全、体系搭建程度如何、如何防范操作风险等定性分析。其次，从流动性和资金来源定量角度来考虑银行抗风险能力。

信用风险管理方面，主要考察银行的信用风险管理体系和制度的适当性，包括内部信用评级体系、授信政策和标准、授信权限划分与管理、贷款风险的监测与预警、不良贷款的处置等方面；此外结合银行信用风险管理政策，对银行贷款组合、债券组合、其他信用风险投资产品、表外业务进行分析，评价银行信用风险暴露水平。

市场风险管理分析重点关注银行资产负债管理策略、风险评估技术、利率波动对银行资产负债的影响，尤其对金融工具价值的影响；银行外汇风险敞口头寸、汇率风险敏感度以及市场风险资本的计量方法。

流动性风险管理分析重点关注银行资产与负债的匹配情况以及从外部融资的能力（包括可能性和融资成本）；持有的现金以及可以在市场上随时变现的资产规模，衡量偿付短期负债的储备资产情况以及内部流动性来源能力；是否通过资产负债管理、现金流量管理、压力测试等方法对流动性风险进行的管理；超额备付金率、流动性比例、存贷款比例等流动性指标的变化以及现金流状况。

操作风险事件发生可能会导致银行价值损失。银行应建立适当的操作风险管理体系，并对操作风险进行监控和评估。

### **公司治理与内部控制**

公司治理与内部控制构成银行经营的内部环境，良好的内部经营环境是银行稳健发展的基本保证。

高管层的深度和稳定性是评估管理质量的关键因素，强大的管理团队具有高度的可信度、可靠性、经验和能力；如果银行有明显的治理缺点和缺陷，对评级结果具有很大的负面影响，虽然稳健的治理结构对银行的信用状况具有一定的有利性，但是其影响力远低于严重的治理缺陷对评级结果的影响力；一个阐述明确、有凝聚力和稳健的中长期战略目标，对评级结果有正面影响。

公司治理部分主要考察商业银行法人治理及运营情况和内部控制体系、制度。重点关注银行三会一层的治理结构与制度体系及其实际运作情况。内控体系和制度方面，重点考察银行的组织架构的合理完善性、制度体系的健全性以及制度的具体执行情况，并根据上述要素判断商业银行长期经营的稳定性和应对风险的能力。



对关联方的大量放贷往往表明授信标准被规避，或至少反映出授信标准不一致。如果商业银行中此类贷款的对象是控股股东或银行的管理人员（或与两者有相关的实体）过多，会存在关联方交易。另一方面，董事会独立性低也会提高银行的关联交易风险，原因是对于内部机构（包括管理层或控股股东）的独立监督有限。

### **财务实力**

盈利能力是一家银行长远发展的决定性因素，其核心或持续的盈利能力是银行吸收信用相关损失和市场、运营和业务风险导致损失的主要竞争力。盈利能力分析重点关注盈利来源构成及变化，衡量盈利质量；ROA、ROE 在同业中的水平以及近年变化趋势，衡量盈利水平和稳定性；成本收入比在同业中的水平以及近年变化趋势，衡量成本控制能力和经营效率；净利差和净息差在同业中的水平以及近年变化趋势，衡量生息资产获得利息收入的能力。

资本是商业银行吸收各类风险损失的重要缓冲工具，对于资本实力的评估是分析银行个体信用能力的关键。商业银行的资本补充能力取决于内生资本的增长能力和外部融资能力，资本充足性分析重点关注银行的盈利能力和股利分配政策，资本规模，核心资本对调整风险加权资产的覆盖程度，银行通过资本市场或者其他渠道筹资的能力以及股东增资的意愿和能力。

### **外部支持因素**

在考虑银行获得政府潜在支持的可能性时，评估该银行在银行业中地位及其系统重要性，此外将评估银行在股东业务中的战略地位及重要性，股东对银行提供潜在支持的意愿与能力。

### **(3) 商业银行债项评级**

商业银行的债项评级主要包括金融债、二级资本债券、无固定期限债券等评级。债券评级需要通过分析银行整体实力并结合特定的债务条款和保护性条款来评估偿付能力，确定其信用等级。

联合资信金融企业长期债项和短期债项等级符号及含义与非金融企业相同。

### **3、资产证券化产品评级方法**

由于资产证券化产品或结构化产品的特性，其评级内容、要素与一般公司债

券有较大区别。联合资信结构化产品评级方法主要要基于对资产池组合的信用分析、交易结构分析和现金流分析。为表示与一般公司债券评级的区别，联合资信采用在一般公司债券评级符号基础上加下标“sf”（如 AAA<sub>sf</sub>）来特指资产证券化产品或结构化产品的信用等级。

按照基础资产类型划分，结构化产品主要包括对公贷类贷款资产证券、个人住房抵押贷款支持证券、汽车贷款支持证券、消费类贷款支持证券、不良贷款支持证券、融资租赁资产支持证券或票据、信托受益权资产支持证券或票据及企业应收账款支持票据等。

资产池组合信用风险分析方法主要分为两大类，第一类是对公类资产，一类是零售类资产。对公类资产的资产池信用分析方法适用于基础资产单笔金额较大、资产池中资产笔数较少的对公类资产，分析的步骤为入池资产的影子评级、通过蒙特卡罗模型模拟，得到各目标评级违约率。零售类资产的资产池信用分析方法适用于基础资产笔数较多、同质性较强、分散性较好的零售类资产。分析的步骤为历史数据分析、参数调整、目标评级损失率评估。首先对发起人的业务历史数据进行分析并确定基准违约率（结合相关历史数据），然后根据资产池特征相应进行参数调整，通过具体的模型最后得到在不同级别下的目标评级损失率。

根据交易文件的相应约定模拟结构化产品的偿付，通过现金流分析及压力测试结果最终判断分层结果及目标信用等级是否成立。首先是根据交易文件安排构建现金流模型，其次是压力测试（压力情景一般包括现金流下降、利差缩小、拖欠率升高、回收率降低），得到临界违约率/损失率，最后比较现金流模型的临界违约率/损失率和资产池组合信用风险分析得到的目标评级违约率/损失率得出定量分析的结论。

### 三、级别映射关系说明

#### 1、国际评级与区域评级的基本含义

为了满足境外投资者和境内投资者的需求，联合资信对全球发行人及其发行的债务融资工具开展国际评级和区域评级。国际评级是指以全球视野和全球标准对发行人及债项信用风险的评价，具有全球可比性；区域评级指的是以区域标准对发行人及债项信用风险的相对评价，目前适用于中国大陆地区。

### 主体国际长期信用等级设置及含义

联合资信主体国际长期信用等级划分为三等十级，分别用 AAA<sub>i</sub>、AA<sub>i</sub>、A<sub>i</sub>、BBB<sub>i</sub>、BB<sub>i</sub>、B<sub>i</sub>、CCC<sub>i</sub>、CC<sub>i</sub>、C<sub>i</sub> 和 D<sub>i</sub> 表示，其中，除 AAA<sub>i</sub> 级和 CCC<sub>i</sub> 级（含）以下等级外，每个信用等级可用“+”、“-”符号进行微调，表示略高或略低于基础等级。具体等级设置和含义如下：

**表 3 主体国际长期信用等级设置及含义**

等级	级别	含义
投资级	AAA <sub>i</sub>	信用风险极低，按期偿付债务本息的能力极强，几乎不受可预见的 不利情况的影响。
	AA <sub>i</sub>	信用风险很低，按期偿付债务本息的能力很强，基本不会受到可预见 的不利情况的影响。
	A <sub>i</sub>	信用风险较低，按期偿付债务本息的能力较强，有可能受到环境和经 济条件不利变化的影响。
	BBB <sub>i</sub>	信用风险低，具备足够的能力按期偿付债务本息，但易受环境和经济 条件不利变化的影响。
投机级	BB <sub>i</sub>	存在一定信用风险，尚可从商业部门或金融部门获取资金偿付债务本 息，但易受到不利环境和经济条件冲击。
	B <sub>i</sub>	信用风险较高，保障债务安全的能力较弱，目前能够偿还债务本息， 债务的保障能力依赖于良好的商业和经济环境。
	CCC <sub>i</sub>	信用风险较高，债务保障能力较弱，触发信用风险的迹象增多，违约 事件已经成为可能。
	CC <sub>i</sub>	信用风险高，出现了多种违约事件先兆。
	C <sub>i</sub>	信用风险很大，违约事件发生的可能性很高。
违约级	D <sub>i</sub>	已经违约，进入重组或者清算程序。

### 中长期债券国际信用等级设置及含义

中长期债券国际信用等级设置及含义同主体国际长期信用等级（表 3）。

### 主体区域长期信用等级设置及含义

主体区域长期信用等级划分为三等九级，分别用 AAA、AA、A、BBB、BB、B、CCC、CC 和 C 表示。除 AAA 级和 CCC 级（含）以下等级外，每个信用等级可用“+”、“-”符号进行微调，表示略高或略低于本等级。各等级含义如下表所示：

**表 4 主体区域长期信用等级设置及含义**

级别设置	含义
AAA	偿还债务的能力极强，基本不受不利经济环境的影响，违约风险极低
AA	偿还债务的能力很强，受不利经济环境的影响不大，违约风险很低
A	偿还债务能力较强，较易受不利经济环境的影响，违约风险较低
BBB	偿还债务能力一般，受不利经济环境影响较大，违约风险一般

<b>BB</b>	偿还债务能力较弱，受不利经济环境影响很大，违约风险较高
<b>B</b>	偿还债务的能力较大地依赖于良好的经济环境，违约风险很高
<b>CCC</b>	偿还债务的能力极度依赖于良好的经济环境，违约风险极高
<b>CC</b>	在破产或重组时可获得保护较小，基本不能保证偿还债务
<b>C</b>	不能偿还债务

### 中长期债券区域信用等级设置及含义

中长期债券区域信用等级设置及含义同主体区域长期信用等级（见表4）。

## 2、国际评级与区域评级等级映射关系

由于国际评级与中国当地市场情况或监管标准存在一定差异，为了满足国内评级市场需求，我们将发行人的国际评级转换为适用于中国大陆地区的主体区域评级，转换关系是根据国际评级预期违约率与区域评级预期违约率的关系来确定（见表5）。但要注意的是，从国际评级到区域评级的转换过程并不可逆，两者之间也不存在严格的一一对应关系，且这种关系可能会随着主权评级和预期违约率的变化而有所改变。

表 5 国际评级与区域评级等级映射表

区域评级 \ 国际评级	AAA	AA	A	BBB	BB	B	CCC	CC	C
AAA <sub>i</sub>									
AA <sub>i</sub>									
A <sub>i</sub>									
BBB <sub>i</sub>									
BB <sub>i</sub>									
B <sub>i</sub>									
CCC <sub>i</sub>									
CC <sub>i</sub>									
C <sub>i</sub>									
D <sub>i</sub>									

## 四、评级业务关键方面的政策与流程

### 1、评级方法、评级模型的改进、生效和审查的政策和流程

联合资信评级方法、模型的制定与修订流程包括：发起与立项，研究制定（修

订)、审核、发布等。

根据公司总体要求，评级业务部门于每年初研究制订本年度评级方法制定与修订计划，报公司评级技术委员会批准。业务部门要根据以下因素（包括但不限于）研究制定年度修订计划：业务发展需求，有关行业动向与行业重大变化，上年新发生违约情况，等级迁徙情况及投资人认可情况，相关评级机构动向等。

业务部门要及时对每个违约案例及发生违约的行业展开研究，形成报告，总结经验教训，并将有关结论及时修订到评级方法中。这些行业企业或产品的评级方法至少每年修订一次。评级方法应每年审查更新一次（如资料清单）。

所有新业务均应有基本的评级方法。根据业务发展需求，逐步制定有关细分行业企业、债项的评级方法。

评级技术委员会对业务部门申报计划进行审查、修改和批准，主要考量标准包括覆盖率、必要性、及时性等。经批准后的评级方法制定或修订计划确定立项。

评级总监商部门总经理，确定评级方法制定或修订项目组负责人与参与人，提出具体时间表要求。高级分析师及以上人员可任评级方法制定或修订项目负责人。项目组按照公司评级方法的基本要求开展研究，撰写评级方法。评级方法修订应研究相关评级机构的评级方法，应注意有关连续性。评级方法制定或修订时，应进行必要的测试和验证。由评级方法制定或修订项目负责人牵头，会同信息技术部，通过数据库等方式对评级打分表或模型的科学性、适用性、准确性进行测试及验证，并对评级方法的修订导致当前信用等级发生改变的可能性进行分析。

评级方法应经过三级审核，依次为项目负责人初审、部门负责人二审、评级总监三审，各级审核依次给出修改意见。

评级总监认为修改后的评级方法（制定或修订）达到一定质量标准后，应召开信评委会，审议决定是否通过评级方法，对打分表或评级模型、核心指标及其标准、指标权重设置等进行重点审议。上年至本年违约评级项目的研究结果应作为验证和修订评级方法的重要依据。信评委会会议事规则参考信评委制度。信评委会会议应形成会议纪要，决议是否通过评级方法，并存档。

完成审议的评级方法，报公司评级技术委员会最终审定，以确保不同行业之间的评级方法（特别是打分表或评级模型）基础理论的一致性，评级结果具有可

比性。

经评级技术委员会审定通过的评级方法,根据监管的要求(如公开征求意见),经过一定技术处理后,由评级总监审批及时予以对外发布。

当评级方法发生重大变化时,要同步发布变化的原因,以及该变化对当前信用等级改变的可能性。

## 2、评级决定的政策和流程

评级决定分为初评和评定等级两个阶段。详见联合资信网站([www.lhratings.com](http://www.lhratings.com))《评级程序》、《信用评级委员会制度》等。

初评阶段是信用评级小组在材料收集、实地调查的基础上,依据公司的评级方法对债务工具的发行人或债务工具进行分析并初步确定信用等级、形成信用评级报告的过程。信用评级报告和工作底稿须依序经过评级小组负责人初审、部门负责人再审和评级总监三审的三级审核。三审之后,将评级报告及相关资料提交至信用评级委员会进行评审,并最终决定信用等级。

信评委会决定评级项目信用等级的工作流程和政策主要为:

评级项目小组负责人向专业信评委秘书提交经过内部审核程序的评级报告、工作底稿等相关资料和初评结果。

信评委秘书将相关会议事项报告专业信评委主任、副主任。

各专业信评委主任、副主任由公司总裁办公会研究任命。原则上,各专业信评委主任由分管相关评级业务的评级总监担任,副主任由相关评级业务部门总经理担任。

专业信评委主任决定召开专业信评委会议的时间和讨论事项,指定参加本次专业信评委会议的信评委人员并主持会议。其他信评委委员可列席信评委会,不参与投票表决。

各专业信评委委员由各专业信评委主任提名,公司总裁办审定。每次信评委会议至少应有 5 名信评委成员参加,信评委成员不得担任本人作为项目组成员参与的评级项目的评委。

信评委秘书要提前向指定参会的信评委成员发送拟讨论表决事项相关的文件。

信评委会议的基本程序为:首先听取评级项目组负责人或相关事项的责任人

对有关工作的汇报；其次，对信用评级报告及工作底稿等文件进行讨论、质疑、审核，提出信用评级报告的修改意见；第三，进行投票表决。

参会信评委成员应积极参与讨论及投票，讨论和投票按委员—副主任—主任等次序进行。表决采用一人一票制。评级结果须经三分之二以上的有投票权的信评委成员表决通过。

如评级结果得不到三分之二参会信评委成员表决通过，信评委会议主持人应责成项目负责人就会议中提出的有争议的问题，要求发行人相应补充材料、并对补充材料分析后重新提交评级报告，再次提交信评委会议表决。第二次信评委会议，可增加新的信评委成员参与会议，直至评级结果达到三分之二以上的与会信评委成员表决通过。

信评委委员应坚持独立、客观、公正原则，应遵循真实性、审慎性、一致性原则，应当根据信用评级方法、标准及级别限制条件等进行投票，不得投弃权票。参会信评委成员存在利益冲突或根据有关规定应当回避的，应主动申请回避。

任何参与投票表决的信评委成员对于表决结果存在较大异议时，均可提出内部申诉，并阐明理由。内部申诉由信评委主任决定是否受理。如果内部申诉被受理，应该重新以会议方式表决。提出内部申诉及重新表决应在上次表决后一周内进行。

信评委会议后，由项目负责人及时整理会议纪要。

信评委会议对评级报告审核定稿且给出信用等级后，评级小组根据信评委会议决定的信用等级及评定意见，修改信用评级报告；如无特殊情况，项目负责人应在 2 日内将评级报告提交委托方，委托方应在适当期限内（有评级委托协议约定）对评级报告提供反馈意见。在信评委给出评级结果之前，项目组成员不应就评级结果与委托方及关联机构进行沟通。委托方与受评企业非同一主体的，评级结果和评级报告还应同时发送至受评企业，但委托方另有要求的除外。

如果评级委托方或受评企业在规定的期限内对评级结果没有提出异议，则评级结果为首次评级的最终信用等级。如果评级委托方或受评企业有异议，可在收到《信用评级报告》2 个工作日内提出书面复评申请，并在 5 个工作日内提供补充材料。由项目组成员在分析不出资料和复评理由后，1 个工作日内向信评委主任提出是否接受复评申请的建议。

信评委主任根据有关情况，在收到受评企业补充材料后 2 个工作日内，确定是否受理复评。决定受理的，项目组成员应对补充的材料和委托方的复评理由进行分析，并撰写复评报告，复评报告和原评级报告一起，按照首次评级的程序报信评委确定等级。复评应在受理复评申请后 5 个工作日内完成，复评结果为首次评级的最终信用等级，且复评仅限一次。

如果评级委托方或受评企业对评级报告所使用的信息有异议，但不能在规定的时限内提出复评申请，或不能提供充分、有效的补充材料和复评理由的，联合资信可不受理复评申请。

接受复评的，在正式出具评级报告时，可将经审定的复评报告相关内容纳入首次评级报告，而不单独出具复评报告。

### **3、评级结果发布的政策和流程**

#### **评级结果**

评级结果包括评级对象的信用等级和评级报告。评级报告应当采用简洁、明了的语言，对评级对象信用等级做出明确解释。评级结果分为首次评级结果、跟踪评级结果和主动评级结果三大类。

评级结果的发布渠道包括：监管部门、交易商协会指定的信息发布媒体及其他媒体；公司网站；与公司合作的媒体或数据服务提供商；公司《信用研究》及相关杂志、刊物；委托方、发行人、投资人、承销商、相关监管部门及交易商协会等。

#### **评级结果的发布程序**

评级结果由评级业务部门提供，评级结果需经过信评委会审核通过并经信评委主任同意，由公司相关部门专人负责发布。针对不同类型的评级结果，发布渠道和发布时间根据相关法律、法规、监管规定、自律组织规则和公司《信息披露管理制度》的规定执行。公司所有员工均应按照《评级业务信息保密制度》承担保密责任，未经许可不得私自发布评级信息。

### **4、评级作业监督的政策和流程**

联合资信评级作业监督已覆盖评级作业事前、事中和事后全过程。



评级作业利益冲突方面，联合资信制定了《评级业务利益冲突管理与回避制度》、《评级业务防火墙制度》等相关制度，明确了利益冲突管理规则，列举了从公司层面与评级对象到评级从业人员<sup>1</sup>与评级对象间可能产生的利益冲突情形，以保证评级业务的独立性、客观性和公正性。在日常评级作业中，联合资信严格按照《评级业务利益冲突管理与回避制度》执行，承接评级项目前自检公司与评级对象是否存在应回避的利害关系。如存在，不得受托开展该项目评级。公司市场人员必须在确认与委托方不存在利害关系后，方能签订信用评级委托协议。受托后，在任一阶段发现前述利害关系时，公司应中断评级行为，向委托评级方说明，采取补救措施，并视情形终止（中止）评级协议。评级作业阶段，评级从业人员所属部门负责人应在开展评级业务之前对相关人员进行利益冲突审查，评级从业人员在参与前，应主动向部门负责人说明是否存在回避情形。

评级作业流程及质量管理方面，联合资信制定了《评级质量控制制度》、《评级项目负责人制度》、《评级业务人员执业规范》、《评级业务调查访谈工作指引》、《评级信息质量保障制度》、《信用评级报告内容准则》等相关制度，分别针对评级体系、人员素质与执业能力、评级信息质量、评级报告撰写质量、评级报告审核质量等方面细化操作准则与质量控制管理方式。

评级作业合规方面，联合资信制定了《合规管理制度》、《合规检查指引》等相关制度，通过梳理评级作业流程中各个关键节点，明确各项工作的责任人，细化规范包括前期准备、现场访谈、信评委会议流程、评级报告撰写与出具、跟踪评级等作业全过程的业务部门自查、合规部复查机制，加强日常的监督检查，加大合规考核评价力度与责任追究，有效识别和管理合规风险，培育全员主动合规意识，在公司形成内部约束到位、相互制衡有效的合规管理机制。

跟踪评级管理方面，联合资信制定了《跟踪评级管理办法》，以规范跟踪评级工作，提高跟踪评级的质量。自出具评级对象（主体、债项）初次评级结果开始，联合资信即对评级对象进入持续跟踪评级阶段，直到评级结果有效期满、债项存续期结束或终止评级。跟踪评级包括定期跟踪评级与不定期跟踪评级。定期跟踪方面，各业务部门严格按照监管规定和公司制度要求，设专人负责制定跟踪评级工作计划、监督跟踪工作；合规部设专人对当月完成的跟踪工作进行统计，

---

<sup>1</sup> 评级从业人员包括特定项目分析师、评级报告审核人员、信评委成员或其他可能产生利益冲突的人员。

对未完成的跟踪工作进行提醒，以确保定期跟踪评级工作的及时完成。不定期跟踪方面，业务部门建立以项目负责人为基础的跟踪与预警机制，对受评企业日常跟踪监测方式有舆情监测、流动性评价和市场交易评级等。在舆情监测方面，项目负责人密切关注发行人的各类公告及公开信息，公司指定专人每天通过查阅监管部门指定的债券披露信息平台，将发行人的不定期公告通过邮件发送中高层管理人员，项目负责人会对发行人发布的各类不定期公告及公开信息进行分析，当发现存在或出现可能对信用等级产生较大或严重影响的重大事项时，项目负责人启动受评主体重大事项跟踪或风险事件跟踪程序，并按照《跟踪评级管理办法》、《信用风险事件管理办法》中规定的程序、处置工作原则及运作机制落实应对措施。

## 附件 1

联合资信主要规章制度表

业务环节	相关制度	内 容
评级业务 获取	《新业务评估制度》	制订新业务的判断标准、评估流程、评级安排等相关要求。
	《项目评级能力评估管理办法》	规定项目评级能力评估的职责分工、程序和要求。
信息收集	《评级信息质量保障制度》	规范评级信息质量，规定评级所需信息的范围、来源渠道、采集条件（按委托评级项目和主动评级项目划分）、信息质量、使用要求、审核流程。
现场调查	《评级业务调查访谈工作指引》	规定评级业务调查访谈的工作程序和基本要求，规范实地调查访谈步骤。
	《评级项目负责人制度》	规定项目负责人的基本资格要求、资格确定、任务分配、职责、监督管理和培训等方面。其中明确项目负责人代表公司出面与委托方或发行人联系实地调查等事宜，项目负责人应负责调查访谈全流程工作。不进行实地调查访谈的，应负责安排电话访谈、信函问询等有效替代方案并做好记录等。
	《评级项目流程管理办法》	规定开展评级项目的工作流程和相关业务规范，按照初评阶段、等级评定、结果反馈与复评三方面进行规范。
	《评级程序》	针对评级工作各环节进行明确规范。在信用等级决定环节，分初评阶段、评定等级、结果反馈与复评三个阶段进行规定。
	《信用评级委员会制度》	规范信用评级委员会的宗旨、组成、职责、工作方法和规则。其中明确规定，信评委负责相关行业和产品具体评级项目评级结果的确定，并制定相关工作流程。
	《信用评级评审会议工作规程》	规定信用评级评审会议工作的程序和要求。
后续 跟踪评级	《跟踪评级管理办法》	规范跟踪评级工作，从跟踪评级基本要求、跟踪评级结果、跟踪评级方法、跟踪评级分工与流程、跟踪评级报告披露和跟踪结果公告、跟踪评级资料及重大事项等方面进行规定。
	《终止评级制度》	规定终止评级的情形和程序。
其他	《联合资信执业规范》	明确联合资信从事评级业务必须严格遵守的 9 项要求和 8 项准则。其中包括：不能以承诺、分享投资收益或者分担投资损失，承诺高等级、压价竞争、诋毁同行等不正当竞争手段招揽业务，进行恶性竞争等。
	《评级业务人员执业规范》	规范评级业务人员执业行为，明确评级人员从业所遵循的执业要求，并制定执业能力和执业规则及相关处罚。
	《评级项目档案管理制度》	规范公司评级项目资料审核、归集和移交，加强评级项目档案管理，制定 8 项管理规定。
	《评级质量管理制度》	规范评级业务实施和管理，建立健全评级质量控制机制，确保评级质量。
	《评级信息质量评估审查制度》	规范评级信息质量管理，规定评级信息质量评估审查的程序和要求。
	《评级质量检验制度》	提高信用评级质量，就评级质量检验方法与实施进行规定。

业务环节	相关制度	内 容
	《评级质量检验制度》	提高信用评级质量，就评级质量检验方法与实施进行规定。
	《主权评级业务管理办法》	规范主权评级业务，规定主权评级业务范围和作业流程。就资料收集方面，按照委托主权评级和主动主权评级划分，制定相关细则。
	《评级业务防火墙制度》	制定公司各部门之间的界限和行为规范，其中明确了市场开发人员不得以承诺级别的方式承揽业务。
	《评级业务利益冲突管理与回避制度》	制定利益冲突管理规则、公司回避行为规范、人员回避行为规范、离职人员审查等，其中明确公司不得受托开展评级业务的情况等。
	《受评对象来访管理制度》	规范受评对象来访管理，明确相关工作要求。
	《数据库管理制度》	规范数据库管理，明确数据库管理的职责分工和数据库使用、维护等相关要求。
	《信息披露管理制度》	从评级信息范围、发布渠道、发布时间、发布人等方面规定相关工作细则。
	《评级业务信息保密制度》	针对公司评级业务信息中的涉密信息进行规定，要求对涉密信息按照保密重要性给予明确区分，并划定涉密业务范围，明确信息收集、使用、发布的规则。
	《信用评级投诉处理制度》	制定有效的投诉管理机制，对投诉受理、投诉渠道、投诉类型、投诉处理原则、处理程序、责任追究进行明确规定。
	《合规管理制度》	根据监管部门、自律组织要求，对公司管理及员工的执业规范等做出相关规定要求。
	《主动评级（公开评级）业务管理办法》	规范主动评级业务，规定主动评级业务的程序和要求。

## 附件 2

### 联合资信 2018 年制度修订情况

制度名称	修订理由	修订内容
《终止评级制度》	为适应终止评级特点，使《终止评级制度》更好地满足评级业务的实际工作需要	1.新增终止评级触发情形及各情形下终止评级作业操作流程；2.更新终止评级公告需涉及的内容：
《跟踪评级管理办法》	为适应最新监管要求，进一步完善和细化跟踪评级工作，更好地满足评级业务实际工作需要	1. 细化不定期跟踪的作业要求；2.细化调整跟踪评级结果类别；3.新增跟踪评级结果类别、细化并更新部分确定原则；4.新增跟踪评级延迟的具体作业要求；5.新增重大事项的规定；6. 细节修订。
《评级项目负责人制度》	结合法律、法规和准则的变化，以及公司业务和实际工作过程中的需求	1、增加项目负责人对其负责的评级项目“合规性”承担首要责任；2、完善“评级项目负责人基本资格要求”；3、完善“评级项目负责人资格确定流程”，增加“评级项目负责人资格考察审批表”；4、增加“评级项目负责人任务分配”；5、完善“评级项目负责人职责”；6、增加“监督管理和培训”；7、细节修订。
《评级信息质量保障制度》	结合法律、法规和准则的变化，以及公司业务和实际工作过程中的需求	1、制度名称变更；2、完善“评级信息类型”；3、完善“评级信息来源渠道”；4、增加“评级信息采集时应遵循的要求”；5、增加主动评级项目信息获取渠道和要求；6、增加“评级信息质量要求”；7、增加“评级信息使用要求”；8、完善“评级信息的审核”；9、细节修订。
《评级业务调查访谈工作指引》	根据交易商协会颁布的《非金融企业债务融资工具信用评级业务调查访谈工作规程》（2018 年 5 月 1 日起施行）	项目组长必须具有 3 年以上信用评级从业经验、受评主体提供材料范围、访谈对象范围等其他细节修改
《评级项目档案管理制度》	加强档案管理	明确和细化了档案检查、移交与借阅的相关要求
《评级业务利益与冲突管理与回避制度》	评级业务利益与冲突管理	完善了公司和人员利益冲突管理以及离职人员审查的相关内容
《评级业务防火墙制度》	完善评级业务防火墙相关要求	细化了评级业务防火墙管理的相关要求

### 附件 3

#### 联合资信分行业评级方法汇总

一级行业	二级行业	三级行业	评级技术文件	公司网站链接	
能源	石油与天然气	石油与天然气	石油石化企业信用评级方法及分析要点	<a href="http://www.lhratings.com/file/bc945cd8-39a5-4ef7-80bb-9589fdc6bf54.pdf">http://www.lhratings.com/file/bc945cd8-39a5-4ef7-80bb-9589fdc6bf54.pdf</a>	
	煤炭与供消费用燃料	煤炭	煤炭行业企业信用评级方法	<a href="http://www.lhratings.com/file/d0b8c9f5-4c61-4a3b-ba17-bd63466e2a1c.pdf">http://www.lhratings.com/file/d0b8c9f5-4c61-4a3b-ba17-bd63466e2a1c.pdf</a>	
	电力	电力与电网	电力行业企业信用评级方法	<a href="http://www.lhratings.com/file/2f2dbae6-9a3a-40cb-8b8c-00b4364bdd92.pdf">http://www.lhratings.com/file/2f2dbae6-9a3a-40cb-8b8c-00b4364bdd92.pdf</a>	
材料	化工	化工	化工行业企业信用评级方法	<a href="http://www.lhratings.com/file/1bbefe5c-c6a0-42cc-8e79-210fa8933aee.pdf">http://www.lhratings.com/file/1bbefe5c-c6a0-42cc-8e79-210fa8933aee.pdf</a>	
	建材	建材	水泥企业主体信用评级方法	<a href="http://www.lhratings.com/file/0183e9d1-a72c-4333-89c1-c11e5a398ff5.pdf">http://www.lhratings.com/file/0183e9d1-a72c-4333-89c1-c11e5a398ff5.pdf</a>	
	冶金	钢铁	钢铁行业企业信用评级方法	<a href="http://www.lhratings.com/file/e660518d-1eb2-4fca-a201-5a4ef186c4d6.pdf">http://www.lhratings.com/file/e660518d-1eb2-4fca-a201-5a4ef186c4d6.pdf</a>	
		有色金属	有色金属	有色金属企业信用分析要点	<a href="http://www.lhratings.com/file/4d44b546-424f-41cd-aadd-f6c6fff8da2f.pdf">http://www.lhratings.com/file/4d44b546-424f-41cd-aadd-f6c6fff8da2f.pdf</a>
				铝行业企业信用评级方法	<a href="http://www.lhratings.com/file/bbcbbca6-1e70-4ec6-b4ba-b10e27a4d4d4.pdf">http://www.lhratings.com/file/bbcbbca6-1e70-4ec6-b4ba-b10e27a4d4d4.pdf</a>
	采矿	参照煤炭行业企业信用评级方法	<a href="http://www.lhratings.com/file/d0b8c9f5-4c61-4a3b-ba17-bd63466e2a1c.pdf">http://www.lhratings.com/file/d0b8c9f5-4c61-4a3b-ba17-bd63466e2a1c.pdf</a>		
工业	建筑	建筑与工程	建筑与工程企业主体信用评级方法	<a href="http://www.lhratings.com/file/3c1125d4-17ad-48ad-8be5-c4cff7057fe5.pdf">http://www.lhratings.com/file/3c1125d4-17ad-48ad-8be5-c4cff7057fe5.pdf</a>	
		房地产	房地产行业企业信用评级方法及分析要点	<a href="http://www.lhratings.com/file/44bf0287-1179-4750-89c5-b9b54c65a61f.pdf">http://www.lhratings.com/file/44bf0287-1179-4750-89c5-b9b54c65a61f.pdf</a>	
	制造业	电气设备	适用于制造业企业信用分析要点	<a href="http://www.lhratings.com/file/ce6256dd-2f49-430e-947a-5c56656a1627.pdf">http://www.lhratings.com/file/ce6256dd-2f49-430e-947a-5c56656a1627.pdf</a>	
		机械制造	工程机械行业企业主体信用评级方法	<a href="http://www.lhratings.com/file/6651aab6-307f-49c0-ada1-92855304521d.pdf">http://www.lhratings.com/file/6651aab6-307f-49c0-ada1-92855304521d.pdf</a> <a href="http://www.lhratings.com/file/2f439dad-9314-4eec-919a-75e5d2fbe0ef.pdf">http://www.lhratings.com/file/2f439dad-9314-4eec-919a-75e5d2fbe0ef.pdf</a>	
		汽车与汽车零部件	汽车制造行业企业评级方法	<a href="http://www.lhratings.com/file/0c22826b-b247-45bf-85e0-f98958aa58d8.pdf">http://www.lhratings.com/file/0c22826b-b247-45bf-85e0-f98958aa58d8.pdf</a>	
		纺织	适用于制造业企业信用分析要点	<a href="http://www.lhratings.com/file/ce6256dd-2f49-430e-947a-5c56656a1627.pdf">http://www.lhratings.com/file/ce6256dd-2f49-430e-947a-5c56656a1627.pdf</a>	
		造纸	造纸企业主体信用评级方法	<a href="http://www.lhratings.com/file/ccb65a28-3db9-4cb5-845b-aa22cc3b7e3a.pdf">http://www.lhratings.com/file/ccb65a28-3db9-4cb5-845b-aa22cc3b7e3a.pdf</a>	
	消费品生产	食品饮料	白酒制造企业主体信用评级方法	<a href="http://www.lhratings.com/file/6828fe40-dc35-4710-b8cf-0e158c0a2d0c.pdf">http://www.lhratings.com/file/6828fe40-dc35-4710-b8cf-0e158c0a2d0c.pdf</a>	
		农林牧副渔	畜禽养殖行业主体信用评级方法	<a href="http://www.lhratings.com/file/fbc4dfef-2e9f-4819-8923-bacba98364c9.pdf">http://www.lhratings.com/file/fbc4dfef-2e9f-4819-8923-bacba98364c9.pdf</a>	
		家电	家电行业主体信用评级方法	<a href="http://www.lhratings.com/file/1df04fdf-cccc-4ddb-8c43-83d2cbfcc69f.pdf">http://www.lhratings.com/file/1df04fdf-cccc-4ddb-8c43-83d2cbfcc69f.pdf</a>	
		其他	适用于制造业	<a href="http://www.lhratings.com/file/ce6256dd-2f49-430e-947a-5c56656a1627.pdf">http://www.lhratings.com/file/ce6256dd-2f49-430e-947a-5c56656a1627.pdf</a>	

		消费品	企业信用分析要点	
	医疗保健	医药制造	医药制造企业主体信用评级方法	<a href="http://www.lhratings.com/file/835f229b-38f1-46f8-b61a-984a76469530.pdf">http://www.lhratings.com/file/835f229b-38f1-46f8-b61a-984a76469530.pdf</a>
		医疗保健与服务	适用于医药制造企业主体信用评级方法	<a href="http://www.lhratings.com/file/835f229b-38f1-46f8-b61a-984a76469530.pdf">http://www.lhratings.com/file/835f229b-38f1-46f8-b61a-984a76469530.pdf</a>
交通	交通运输	航空运输	航空运输企业主体信用评级方法	<a href="http://www.lhratings.com/file/28b51231-bc83-4565-abbe-b473638108b9.pdf">http://www.lhratings.com/file/28b51231-bc83-4565-abbe-b473638108b9.pdf</a>
		水路运输 公路与铁路运输	适用于交通运输行业企业信用评级方法	<a href="http://www.lhratings.com/file/97de1bb5-ef13-4f1a-8d1a-91c590c31bfe.pdf">http://www.lhratings.com/file/97de1bb5-ef13-4f1a-8d1a-91c590c31bfe.pdf</a>
	交通基础设施	机场	机场企业主体长期信用评级方法	<a href="http://www.lhratings.com/file/c373a58e-267b-4882-9f56-f16aabb4eb22.pdf">http://www.lhratings.com/file/c373a58e-267b-4882-9f56-f16aabb4eb22.pdf</a>
		港口	港口企业信用评级方法	<a href="http://www.lhratings.com/file/fde2a730-ea3d-4c23-b3ca-813c4fb6ba49.pdf">http://www.lhratings.com/file/fde2a730-ea3d-4c23-b3ca-813c4fb6ba49.pdf</a>
		铁路	适用于城市基础设施投资企业主体信用评级方法	<a href="http://www.lhratings.com/file/b36cd499-026a-4d8e-837b-17edd9f3b8af.pdf">http://www.lhratings.com/file/b36cd499-026a-4d8e-837b-17edd9f3b8af.pdf</a>
		公路	收费公路、桥梁和隧道项目债券评级方法研究	
	高速公路行业企业信用评级方法			<a href="http://www.lhratings.com/file/8cc78fdd-eeb8-4140-b231-2694a5af0537.pdf">http://www.lhratings.com/file/8cc78fdd-eeb8-4140-b231-2694a5af0537.pdf</a>
	商贸服务	消费服务	商业服务	旅游行业企业信用评级方法
零售行业企业主体信用评级方法				<a href="http://www.lhratings.com/file/d0c6df3e-cc34-44e3-8c43-9ff5c309677e.pdf">http://www.lhratings.com/file/d0c6df3e-cc34-44e3-8c43-9ff5c309677e.pdf</a>
酒店与旅游			旅游行业企业信用评级方法	<a href="http://www.lhratings.com/file/5f4aecfe-c11d-4103-8e25-c4f074273aac.pdf">http://www.lhratings.com/file/5f4aecfe-c11d-4103-8e25-c4f074273aac.pdf</a>
批发与零售		零售	零售行业企业主体信用评级方法	<a href="http://www.lhratings.com/file/d0c6df3e-cc34-44e3-8c43-9ff5c309677e.pdf">http://www.lhratings.com/file/d0c6df3e-cc34-44e3-8c43-9ff5c309677e.pdf</a>
		贸易	贸易行业企业主体信用评级方法	<a href="http://www.lhratings.com/file/7b332468-2eae-464e-bb6f-f2c6149a40d4.pdf">http://www.lhratings.com/file/7b332468-2eae-464e-bb6f-f2c6149a40d4.pdf</a>
媒体		新闻出版	出版行业企业主体信用评级方法	<a href="http://www.lhratings.com/file/cbaf614c-931f-49d3-8260-6ec8b2dc9487.pdf">http://www.lhratings.com/file/cbaf614c-931f-49d3-8260-6ec8b2dc9487.pdf</a>
		广播、电视、电影	有线电视行业企业信用评级方法	<a href="http://www.lhratings.com/file/f2ee588a-08cb-4226-9936-584db9d480dd.pdf">http://www.lhratings.com/file/f2ee588a-08cb-4226-9936-584db9d480dd.pdf</a>
信息技术		电子信息	电子信息	通信设备制造业企业主体信用评级方法
	通信	通信		
	软件	软件		
公用事业	市政设施	燃气、热力(管道)	城市基础设施投资企业主体信用评级方法	<a href="http://www.lhratings.com/file/972a1cb1-2826-4d1f-95b3-78cac76ab597.pdf">http://www.lhratings.com/file/972a1cb1-2826-4d1f-95b3-78cac76ab597.pdf</a>

		水务	水务行业主体信用评级方法	<a href="http://www.lhratings.com/file/82fb64f0-520a-414e-9094-ca11fc124d63.pdf">http://www.lhratings.com/file/82fb64f0-520a-414e-9094-ca11fc124d63.pdf</a>
		城市交通	城市基础设施投资企业主体信用评级方法	<a href="http://www.lhratings.com/file/972a1cb1-2826-4d1f-95b3-78cac76ab597.pdf">http://www.lhratings.com/file/972a1cb1-2826-4d1f-95b3-78cac76ab597.pdf</a>
	城市建设与投资	基础设施投资	城市基础设施投资企业主体信用评级方法	<a href="http://www.lhratings.com/file/972a1cb1-2826-4d1f-95b3-78cac76ab597.pdf">http://www.lhratings.com/file/972a1cb1-2826-4d1f-95b3-78cac76ab597.pdf</a>
		园区（开发区）城投	城投及园区类企业评级方法	<a href="http://www.lhratings.com/file/d009d1d1-950d-4ad3-a0ea-3a7e066c442b.ppt">http://www.lhratings.com/file/d009d1d1-950d-4ad3-a0ea-3a7e066c442b.ppt</a>
金融	银行	银行	商业银行信用评级方法	<a href="http://www.lhratings.com/file/b9988794-ff5f-4745-aeec-5c30f0cdbc7.pdf">http://www.lhratings.com/file/b9988794-ff5f-4745-aeec-5c30f0cdbc7.pdf</a>
	证券	证券公司	证券公司行业评级方法	<a href="http://www.lhratings.com/file/e435ade5-2742-461d-ae33-934fe7c823a5.pdf">http://www.lhratings.com/file/e435ade5-2742-461d-ae33-934fe7c823a5.pdf</a>
	保险	保险公司	保险行业企业评级方法	<a href="http://www.lhratings.com/file/0b709507-b98f-4dfd-b887-a57e1bd6fdf7.pdf">http://www.lhratings.com/file/0b709507-b98f-4dfd-b887-a57e1bd6fdf7.pdf</a>
	信托与资管	信托公司	信托公司信用评级方法	<a href="http://www.lhratings.com/file/0226b6b6-bf2a-49ec-96a4-cb0d24afc754.pdf">http://www.lhratings.com/file/0226b6b6-bf2a-49ec-96a4-cb0d24afc754.pdf</a>
		资管公司	资产管理公司信用评级方法	<a href="http://www.lhratings.com/file/2063eef7-ca51-42ab-bf70-08cefa38bc42.pdf">http://www.lhratings.com/file/2063eef7-ca51-42ab-bf70-08cefa38bc42.pdf</a>
	其他金融	汽车金融公司	汽车金融公司信用评级方法	<a href="http://www.lhratings.com/file/f0f6bd35-2bd8-4d9d-b71b-52a838646c70.pdf">http://www.lhratings.com/file/f0f6bd35-2bd8-4d9d-b71b-52a838646c70.pdf</a>
		财务公司	财务公司信用评级方法	<a href="http://www.lhratings.com/file/308c99b8-d5c7-41ed-9dbf-d19356cf32bb.pdf">http://www.lhratings.com/file/308c99b8-d5c7-41ed-9dbf-d19356cf32bb.pdf</a>
		金融担保机构	融资担保行业企业信用评级方法	<a href="http://www.lhratings.com/file/e808a316-139a-41c1-8bb2-c59ab2262d93.pdf">http://www.lhratings.com/file/e808a316-139a-41c1-8bb2-c59ab2262d93.pdf</a>
		金融/融资租赁公司	融资租赁行业信用评级方法	<a href="http://www.lhratings.com/file/495c6294-4c60-4214-bcb7-a537e165f5d7.pdf">http://www.lhratings.com/file/495c6294-4c60-4214-bcb7-a537e165f5d7.pdf</a>
		其他金融机构	消费金融公司信用评级办法	<a href="http://www.lhratings.com/file/c1b38460-9ed2-4c16-8063-23f773b0db1e.pdf">http://www.lhratings.com/file/c1b38460-9ed2-4c16-8063-23f773b0db1e.pdf</a>
政府	主权政府	主权政府	主权评级方法（中英文）	<a href="http://www.lhratings.com/file/8d8a5c31-9e02-49a8-9b68-8a4aeef422f2.pdf">http://www.lhratings.com/file/8d8a5c31-9e02-49a8-9b68-8a4aeef422f2.pdf</a> <a href="http://www.lhratings.com/file/639b0fa4-12f4-4eb1-af63-5d84dedd513d.pdf">http://www.lhratings.com/file/639b0fa4-12f4-4eb1-af63-5d84dedd513d.pdf</a>
		地方政府	地方政府债券信用评级方法	<a href="http://www.lhratings.com/file/bedd0f2c-ac67-4f47-836f-c29614b66c11.pdf">http://www.lhratings.com/file/bedd0f2c-ac67-4f47-836f-c29614b66c11.pdf</a>
		地方政府	联合资信对地方政府信用评级的方法	<a href="http://www.lhratings.com/file/d8a32dc4-9e66-498d-b3ae-828248d6746d.pdf">http://www.lhratings.com/file/d8a32dc4-9e66-498d-b3ae-828248d6746d.pdf</a>
多元投资	综合类	各种综合投资类企业	多元化企业主体信用评级方法	<a href="http://www.lhratings.com/file/b5d658d4-aa1a-4a56-a3b2-d4f80e533324.pdf">http://www.lhratings.com/file/b5d658d4-aa1a-4a56-a3b2-d4f80e533324.pdf</a>
联合资信行业评级方法				<a href="http://www.lhratings.com/file/e2221edf-ffc1-45a5-b4c3-f396169d00ab.pdf">http://www.lhratings.com/file/e2221edf-ffc1-45a5-b4c3-f396169d00ab.pdf</a>
工商企业信用评级方法总论				<a href="http://www.lhratings.com/file/3fe0f1eb-c2ec-48d2-9030-159793c0988c.pdf">http://www.lhratings.com/file/3fe0f1eb-c2ec-48d2-9030-159793c0988c.pdf</a>

### 联合资信分产品评级方法汇总

序号	产品名称	网站链接
	债项评级方法	
1	企业债项评级方法	<a href="http://www.lhratings.com/file/4320db55-6a61-44e7-84fd-c5d20d79cbcc.pdf">http://www.lhratings.com/file/4320db55-6a61-44e7-84fd-c5d20d79cbcc.pdf</a>
2	项目收益债券信用分析要点	<a href="http://www.lhratings.com/file/d719b949-4e03-49bd-bf73-f404fc62da0d.pdf">http://www.lhratings.com/file/d719b949-4e03-49bd-bf73-f404fc62da0d.pdf</a>
3	中小企业集合债券评级方法探讨	<a href="http://www.lhratings.com/file/e3ef8c8d-ebb7-4444-b698-ab2557ef7f77.pdf">http://www.lhratings.com/file/e3ef8c8d-ebb7-4444-b698-ab2557ef7f77.pdf</a>
4	非金融企业永续债评级要点	<a href="http://www.lhratings.com/file/070e6a33-b418-4b36-bfde-6a8f27380380.pdf">http://www.lhratings.com/file/070e6a33-b418-4b36-bfde-6a8f27380380.pdf</a>



5	熊猫债评级方法（中英文）	<a href="http://www.lhratings.com/file/b9571957-a929-46a7-a265-c9bf663e897c.pdf">http://www.lhratings.com/file/b9571957-a929-46a7-a265-c9bf663e897c.pdf</a>
		<a href="http://www.lhratings.com/file/661db7d2-3bff-485e-862b-f09d622625e6.pdf">http://www.lhratings.com/file/661db7d2-3bff-485e-862b-f09d622625e6.pdf</a>
6	租赁资产证券化评级方法	<a href="http://www.lhratings.com/file/e9e2e717-0aec-4f5d-97b8-71bb443b051b.pdf">http://www.lhratings.com/file/e9e2e717-0aec-4f5d-97b8-71bb443b051b.pdf</a>
7	企业未来应收款项资产证券化评级方法	<a href="http://www.lhratings.com/file/c8666f8d-92a4-429d-8798-e30496744f5a.pdf">http://www.lhratings.com/file/c8666f8d-92a4-429d-8798-e30496744f5a.pdf</a>
8	增信条款分析方法	<a href="http://www.lhratings.com/file/b548d6dc-88a2-4b1a-a8be-b51bba2c3e3c.pdf">http://www.lhratings.com/file/b548d6dc-88a2-4b1a-a8be-b51bba2c3e3c.pdf</a>
9	汽车贷款资产证券化评级方法	<a href="http://www.lhratings.com/file/9b4f296a-2ec1-4b3e-95d1-0eb9939c0e8d.pdf">http://www.lhratings.com/file/9b4f296a-2ec1-4b3e-95d1-0eb9939c0e8d.pdf</a>
10	租赁资产证券化评级方法	<a href="http://www.lhratings.com/file/e9e2e717-0aec-4f5d-97b8-71bb443b051b.pdf">http://www.lhratings.com/file/e9e2e717-0aec-4f5d-97b8-71bb443b051b.pdf</a>
11	不良资产证券化评级方法	<a href="http://www.lhratings.com/file/1f71a025-a701-43ac-adc1-6278029a3df6.pdf">http://www.lhratings.com/file/1f71a025-a701-43ac-adc1-6278029a3df6.pdf</a>
12	商业银行贷款资产证券化评级方法	<a href="http://www.lhratings.com/file/2f50e0b7-f5be-4073-bf84-e01877eb6baf.pdf">http://www.lhratings.com/file/2f50e0b7-f5be-4073-bf84-e01877eb6baf.pdf</a>
13	个人住房抵押贷款资产证券化评级方法	<a href="http://www.lhratings.com/file/cc9963c0-fda9-4b23-ae44-d870f3ba82d4.pdf">http://www.lhratings.com/file/cc9963c0-fda9-4b23-ae44-d870f3ba82d4.pdf</a>
14	商业地产资产证券化评级方法	<a href="http://www.lhratings.com/file/b2ee50f8-6108-43a8-92bb-3ebb414d0b6c.pdf">http://www.lhratings.com/file/b2ee50f8-6108-43a8-92bb-3ebb414d0b6c.pdf</a>
15	抵押债券及其信用评级	<a href="http://www.lhratings.com/file/2edf6a19-7126-48b8-bb2a-584bflbd3bd3.pdf">http://www.lhratings.com/file/2edf6a19-7126-48b8-bb2a-584bflbd3bd3.pdf</a>
16	中小企业集合债券评级方法探讨	<a href="http://www.lhratings.com/file/e3ef8c8d-ebb7-4444-b698-ab2557ef7f77.pdf">http://www.lhratings.com/file/e3ef8c8d-ebb7-4444-b698-ab2557ef7f77.pdf</a>
17	非银行担保对债券信用等级提升问题探讨	<a href="http://www.lhratings.com/file/273f2aa1-a9ec-4482-b28a-06c7acdc71f9.pdf">http://www.lhratings.com/file/273f2aa1-a9ec-4482-b28a-06c7acdc71f9.pdf</a>
18	企业债券信用增级措施及评级方法探讨	<a href="http://www.lhratings.com/file/a1129783-819e-4f34-87c4-7cafb6d45eda.pdf">http://www.lhratings.com/file/a1129783-819e-4f34-87c4-7cafb6d45eda.pdf</a>
19	中小企业集合债券信用风险特征研究及评级实践	<a href="http://www.lhratings.com/file/2e323abb-9a21-4fdd-8283-6e73840ccc1b.pdf">http://www.lhratings.com/file/2e323abb-9a21-4fdd-8283-6e73840ccc1b.pdf</a>
20	债券募投项目分析方法	<a href="http://www.lhratings.com/file/95ea5064-9e9a-45d4-ad4d-8aaeb574c863.pdf">http://www.lhratings.com/file/95ea5064-9e9a-45d4-ad4d-8aaeb574c863.pdf</a>
21	单一债务人应收账款（供应链）资产证券化评级方法	<a href="http://www.lhratings.com/file/614f8a1b-a842-4753-8017-ee302d143d40.pdf">http://www.lhratings.com/file/614f8a1b-a842-4753-8017-ee302d143d40.pdf</a>
22	购房尾款类资产证券化评级方法	<a href="http://www.lhratings.com/file/d6fd7951-1549-4a3d-b0f6-2987d896d59a.pdf">http://www.lhratings.com/file/d6fd7951-1549-4a3d-b0f6-2987d896d59a.pdf</a>

## 附件 4

2018 年新制定或修订的评级方法说明

序号	评级方法名称	版本	适用业务类别或行业	制定或修订时间	制定或修订内容说明	制定或修订原因	对信用评级业务或结果的影响
1	多元化企业主体信用评级方法	2018 年	综合类	2018.3.30 制定	为进一步充实完善信用评级理论体系、提高行业评级方法覆盖率，2018 年制定《多元化企业主体信用评级方法》。		整体评级逻辑与此前评级方法基本保持一致，因整体评级逻辑和主要评级要素保持不变，本次修订不会对联合资信现有企业级别产生重大影响。
2	工商企业信用评级方法总论	2018 年	工商企业	2018.12.21 修订	较 2013 年 6 月 20 日《联合资信工商企业主体评级方法》修订内容：调整方法表述结构，增加“评级原则”，修改完善“评级框架”，增加“关键假设”等。	1、根据联合资信内部管理制度规定，需对各行企业信用评级方法进行不定期的调整和修订；	
3	化工行业企业信用评级方法	2018 年	化工	2018.12.21 修订	较 2017 年 12 月 1 日《化工企业信用评级方法》修订：对化工行业主体评级对象适用范围进行规范；在财务风险评价标准和评级框架图中增加考察企业财务政策，得到经营风险与财务风险后得到初始信用等级，经调整要素处理后得到债务保障程度及可靠性；将地理位置与区域环境考察调整至企业基本素质；对研发能力进行了要点强调；在经营分析中增加业务结构中产业链延伸情况的考察，并细化原材料采购分析要点，增加产品竞争力、资本支出和关联方情况的分析；在财务风险评级要素中增加财务政策分析和母公司财务分析；增加关键假设。	2、行业发展受外部政治经济环境、行业政策、未来发展等影响大，随着行业的发展变化，行业中企业的经营、财务及战略也会适时调整，联合资信将根据行业变化适时修订完善对应评级方法；	
4	电力行业企业信用评级方法	2018 年	电力	2018.12.21 修订	较 2017 年 11 月 10 日《电力行业企业信用评级方法》修订：对电力行业主体评级对象适用范围进行规范及更新；在财务风险评价标准和评级框架图中增加考察企业财务政策，得到经营风险与财务风险后得到初始信用等级，经调整要素处理后得到债务保障程度及可靠性；删减调整行业现状介绍；行业风险分析中增加上	3、进一步完善评级逻辑、细化评级要素、充分揭示风险。	

					下游行业分析；将地理位置与区域环境考察调整至企业基本素质；整合技术水平及安全环保，调整至企业基础素质；在经营分析中增加电力销售分析；细化母公司分析；细化其他重大事项；细化补充各板块分析要点。		
5	钢铁行业企业信用评级方法	2018 年	钢铁	2018.12.21 修订	较 2017 年 12 月 29 日《钢铁行业企业信用评级方法》修订：对钢铁行业主体评级对象适用范围进行规范；在财务风险评价标准和评级框架图中增加考察企业财务政策，得到经营风险与财务风险后得到初始信用等级，经调整要素处理后得到债务保障程度及可靠性；完善行业分析中的区域经济环境；企业基本素质增加安全环保的分析，增加产品多元化能力分析；在经营分析中增加业务结构中产业链延伸情况的考察，并细化原材料采购分析要点、产品竞争力、资本支出和关联方情况的分析；在财务风险评级要素中增加财务政策分析和母公司财务分析；增加关键假设。		
6	煤炭行业企业主体信用评级方法	2018 年	煤炭	2018.12.21 修订	较 2017 年 12 月 29 日《煤炭行业企业信用评级方法》修订：突出评级关注和考察的重点；对煤炭行业主体评级对象适用范围进行规范；在财务风险评价标准和评级框架图中增加考察企业财务政策，综合经营风险与财务风险后得到初始信用等级，经调整要素处理后得到债务保障程度及可靠性；公司治理与管理突出股权结构对管理体制的影响；在财务风险评级要素中增加财务政策分析和母公司财务分析；短期偿债能力测算重点关注自由现金流短债比；增加关键假设。		
7	房地产行业企业信用评级方法	2018 年	房地产	2018.12.21 修订	较 2017 年 12 月 29 日《房地产行业企业信用评级方法及分析要点》修订：修改评级框架，增加关键假设；强调了股东背景对融资成本的影响；强调开发模式分析；调公司治理分析；强调现金流分析；增加对财务政策和母公司财务情况的分析。		
8	有色金属行业企	2018 年	有色金属	2018.12.21 修订	较 2015 年 10 月 30 日《有色金属企业信用分析要点》及 2017 年		

	业信用评级方法				12 月 29 日《铝行业企业信用评级方法》修订：对有色金属行业主体评级对象适用范围进行规范；修改评级框架，增加关键假设。		
9	汽车行业信用分析要点	2018 年	汽车	2018.12.21 修订	较 2016 年 4 月 5 日挂网版《汽车行业信用分析要点》更新：（1）对汽车制造行业主体评级对象适用范围进行规范，增加评级框架的说明。（2）经营风险评级要素：行业分析部分增加了宏观经济对行业影响、行业地位、行业周期性和季节性、行业发展，将区域经济环境调整至“行业分析”部分；企业基础素质部分增加了人员素质。（3）财务风险评级要素：增加财务政策分析和母公司财务分析。（4）增加关键假设和附件（汽车制造企业主体长期信用等级设置及其含义+评级展望设置及其含义）。		
10	医药制造企业主体信用评级方法	2018 年	医药制造	2018.12.21 修订	较 2017/12/27 更新：对适用范围进行细化；将财务政策作为财务风险评级要素纳入评级框架，将调整要素纳入评级框架；对各个评级要素下增加重点考察和关注的内容；增加财务政策分析；增加母公司财务分析；增加关键假设；增加调整事项		
11	零售行业企业主体信用评级方法	2018 年	零售	2018.12.21 修订	<p>修订要点：增加自由现金流对短期债务的覆盖</p> <p>较 2017 年 12 月 25 日《零售行业企业主体信用评级方法》更新：            ①将财务政策作为财务风险评级要素纳入评级框架；②在分析要素下增加重点考察和关注点；③新增关键假设部分；④增加自由现金流对短期债务的覆盖：自由现金流/短期债务=(经营活动现金净流量+投资活动现金流入)/短期债务。</p>		
12	贸易行业企业主体信用评级方法	2018 年	贸易	2018.12.21 修订	较 2017 年 12 月 26 日联合资信挂网版《贸易企业信用评级方法》更新：（1）行业分析中对行业政策及行业地位进行更新；（2）经营风险评级要素：新增多元化板块分析，并增加考察贸易企业所拥有土地资源规模及增值收益，对仓储及物流管理分析要点进行细化；（3）财务风险评级要素：增加考察财务政策分析，并在资本结构中新增债务期限结构、非贸易板块债务规模、合并口径融		

					<p>资成本分析等；在偿债能力中新增对一年内到期债务期限分布及偿债资金来源分析；（4）增加关键假设</p>	
13	航空运输企业主体信用评级方法	2018 年	航空运输	2018.12.21 修订	<p>较 2017 年 12 月 1 日《航空运输企业主体信用评级方法》更新：对航空运输行业主体评级对象适用范围进行细化；将财务政策作为财务风险评级要素纳入评级框架；在每个分析要素下增加重点考察和关注的要点；关注经营租赁会计准则调整对报表影响；增加母公司财务分析；增加关键假设</p>	
14	机场运营企业信用评级方法	2018 年	机场	2018.12.21 修订	<p>较 2017 年 12 月 22 日《机场企业主体长期信用评级方法》更新：在行业分析中添加宏观经济对行业影响分析；完善企业管理要素及经营分析要素；财务风险评级要素中完善财务政策分析、母公司财务分析；增加调整项</p>	
15	港口企业信用评级方法	2018 年	港口	2018.12.21 修订	<p>较 2017 年 12 月 1 日《港口企业主体信用评级方法》更新：明确细化评级方法的适用范围；优化修订评级框架和相关分析内容；将企业性质、股权结构以及股东背景和外部支持结合分析；新增财务政策分析；新增关键假设</p>	
16	收费公路企业信用评级方法	2018 年	收费公路	2018.12.21 修订	<p>较 2017 年 6 月 30 日《高速公路行业企业信用评级方法》更新：对评级对象适用范围进行规范；添加收费公路行业企业评级框架；在财务风险评价标准中增加考察企业财务政策；在经营分析中增加分流效应、在建拟建项目分析；在财务风险评级要素中增加财务政策分析和母公司财务分析；增加关键假设</p>	
17	城市基础设施投资企业主体信用评级方法	2018 年	城市基础设施投资	2018.12.21 修订	<p>较 2017 年 12 月 23 日《城市基础设施投资企业主体信用评级方法》更新：包括企业自身信用、政府支持能力和政府支持可能性三大板块；政府支持能力新增对区域未来增长潜力和税源集中度的分析；政府支持可能性重新梳理划分为城投企业对政府的重要性、城投企业与政府的关联性两部分。此外，对于一些细节进行了调整</p>	

18	《水务行业主体信用评级方法	2018 年	水务行业	2018.12.21 修订	较 2017 年 12 月 29 日《水务行业主体信用评级方法》更新：在财务风险评价标准中增加考察企业财务政策；完善行业风险、区域经济及财政实力对企业的信用品质的影响；细化基础素质中企业性质的考察；在经营分析中增加对跨区域竞争力的分析；在财务风险评级要素中增加财务政策分析，增加母公司分析；增加关键假设		
19	《建筑与工程企业主体信用评级方法》	2018 年	建筑施工行业	2018.12.21 修订	较 2017 年 12 月 19 日《建筑与工程企业主体信用评级方法》更新：在行业风险分析中增加对行业展望的研判；在企业经营分析中增加对 PPP 项目风险的考量；在财务风险评价标准中增加考察企业财务政策，增加筹资前现金流对短期债务的覆盖能力；增加对母公司经营及财务风险分析；补充细化其他调整事项；增加关键假设。		
20	商业银行信用评级方法	2018 年	商业银行	2018.12.21 修订	重新修订评级框架图；以列表形式陈列主要关注指标；将关联交易风险纳入管理与战略考量范围；在评级要素中增加其他调整事项、MPA 监管考核因素分析。		
21	保险公司信用评级方法	2018 年	保险公司	2018.12.21 修订	重新修订评级框架；将运营环境、业务与经营绩效、风险管理和偿付能力分析部分的各项指标进一步细分，并以列表形式列示关键指标；将对未来一年内流动性情况的衡量指标增加到流动性风险管理考量范围；		
22	证券公司信用评级方法	2018 年	证券公司	2018.12.21 修订	重新修订评级框架图；将公司治理与内控和风险管理合并分析并充实内容；在业务经营部分添加市场竞争力分析；增加业务风险和已发生的风险事件方面的关注、公司是否存在重大监管处罚等的风险关注；财务风险分析进行指标优化；删除债券偿付能力分析；		
23	金融担保机构信用评级方法	2018 年	金融担保机构	2018.12.21 修订	重新修订评级框架图；将原财务分析中对资产质量的描述调整至业务资产质量板块；将担保业务组合风险价值调整至财务表现-		

					代偿能力板块进行评价，并优化相关指标；将外部支持进行细化。	
24	金融租赁/融资租赁公司信用评级方法	2018 年	金融租赁/融资租赁公司	2018.12.21 修订	重新修订评级框架图；将评级要素细化；财务分析负债结构新增债务结构及债务成本分析；新增财务政策分析其他调整事项、评级方法局限性和关键假设。	
25	商业地产（单一借款人）资产证券化信用评级方法	2018 年	结构融资	2018.12.21 制定	为适应业务需要，新增《商业地产（单一借款人）资产证券化信用评级方法》，本版评级方法与之前披露的《商业房地产抵押贷款支持证券》评级方法在评级思路保持一致，核心指标及主要考量因素均无变化，主要是细化了披露内容；同时就适用范围而言，该方法锁定单一借款人，不涉及贷款分散性带来的影响，同时将市场上新出现的类 REITs 产品（单一借款人）囊括进来；对过往评级结果无影响。	
26	单一债务人应收账款（供应链）证券化评级方法	2018 年	结构融资	2018.12.21 制定	为适应业务需要，新增《单一债务人应收账款（供应链）证券化评级方法》，评级主要考量要素包括：底层应收账款的信用质量、核心企业（通常为债务人或增信方）的信用水平、现金流覆盖倍数测算等。	
27	购房尾款类资产证券化评级方法	2018 年	结构融资	2018.12.21 制定	为适应业务需要，新增《购房尾款类资产支持专项计划信用评级方法》，评级主要考量要素包括：证券交易结构分析、资产池特征分析、现金流分析及压力测试、信用增级措施分析等。	
28	企业未来应收款项证券化评级方法	2018 年	结构融资	2018.12.21 制定	为适应业务需要，新增《企业未来应收款项证券化评级方法》，评级主要考量要素包括：原始权益人信用风险的分析、持续经营评级、基础资产分析及未来应收款项预测、交易结构分析、现金流分析及压力测试等。	

## 联合资信人员情况及分析师团队

### 一、人员构成及变动情况

截止 2018 年 12 月底，公司在职员工 321 人。从人员岗位构成情况看，高管人员占 2%，评级业务人员占 54%，市场拓展人员占 24%，研究人员占 3%，合规人员占 4%，其他行政及支持人员占 13%；从人员从业年限看，1 年以下占 15%，1 年（含）-3 年占 34%，3 年以上占 51%，从业 3 年及以上的人员数量占比高；从人员年龄构成看，30 岁（含）以下占 56%，30-40 岁（含）占 34%，40 岁以上人员占 10%，90 后员工逐渐成为公司业务人员的主要力量；从人员资质情况看，在职 321 人中，具有证券从业资格 170 人，注册会计师资格 7 人，具有评级业务高级管理人员资格 6 人。详见表 1。

表1 截止2018年12月人员构成情况表

公司人员构成情况								
岗位	高管	市场	评级业务人员	研究	合规	后台保障	行政	合计
	6	76	173	10	13	33	10	321
学历	博士		硕士		本科及以下			合计
	4		239		78			321
从业年限	满 3 年（含）及以上		满 1 年（含）--3 年（不含）		不满 1 年			合计
	163		109		49			321

2018 年 1~12 月，联合资信录用新员工 68 人、从系统内单位调入 29 人；离职员工 63 人，调出至系统内单位 4 人，离职率为 21%，其中员工主动离职<sup>1</sup>率为 17%；评级业务人员离职 35 人，评级业务人员离职率为 20%，评级业务人员主动离职率为 18%，详见表 2。

<sup>1</sup> 主动离职人员为主动辞职人员，不包括辞退人员



**表2 2018年1-12月人员变动情况表**

人员类型	本年累计入 职	本年累计离职		期末离职率	
		主动离职	非主动离职	主动离职率	离职率
高管	0	0	0	0.00%	0.00%
评级人员	27	32	3	18.18%	1.70%
市场人员	20	11	2	16.30%	2.96%
研究人员	2	1	1	9.52%	9.52%
合规人员	6	2	0	16.00%	0.00%
其他人员	13	6	5	17.39%	14.49%
合计	68	52	11	17.08%	3.61%

离职率：离职人数/年均人数（年末人数+年初人数）

主动离职率：主动离职人数/年均人数（年末人数+年初人数）

## 二、评级业务人员情况

### 1、信评委情况

目前公司共有信评委成员 45 人，从业年限均在 3 年以上，其中从业年限 5 年及以上人员 29 人，占比 64%；从业年限 10 年及以上人员 12 人，占比 27%；从业年限详见表 3。

**表3 信评委构成情况**

从业年限	10 年（含）及以上	5 年（含）--10 年（不含）	3 年（含）--5 年（不含）	合计
	12	17	16	45

### 2、评级业务人员团队情况

公司评级业务人员职称序列分为助理分析师、分析师和高级分析师3个职称。

截止2018年12月底，共有分析师173人，其中高级分析师68人，分析师86人，助理分析师19人；94%的人员为硕士及以上学历；54%的人员从业年限3年（含）以上，较上年增长27个百分点（2017年底为27%），36%的人员从业年限在1~3年，10%的人员从业年限在1年以下。详见表4。

**表4 截止2018年12月公司评级业务人员构成情况**

截止 2018 年 12 月公司评级业务人员构成情况				
职级	高级分析师	分析师	助理分析师	合计
		68	86	19
学历	博士	硕士	本科及以下	合计

	1	162	10	173
从业年限	满 3 年（含）及以上	满 1 年（含）--3 年（不含）	不满 1 年	合计
	92	63	18	173

### 3、评级业务人员任职标准

#### 助理分析师

(1) 研究生学历，金融、会计、工商管理等专业毕业；本科学历，从事评级业务或信用研究工作两年以上或从事其他经济工作三年以上；

(2) 基本掌握评级规章制度、流程，符合评级工作或信用研究基本能力要求，可作为项目参与者承担具体评级工作或信用研究工作。

#### 分析师

(1) 符合助理分析师的任职标准，且担任助理分析师一年以上；

(2) 4 年以上相关工作经验且试用期表现优秀者；

(3) 至少参与 2 个以上评级项目或研究项目，能熟练运用评级方法，可作为项目负责人领导、承担具体评级工作或信用研究工作；

(4) 具备较强的分析能力，评级报告或研究项目报告质量较高。

#### 高级分析师

(1) 符合分析师的任职标准，且担任分析师两年以上；

(2) 能独立负责某一区域、业务领域或行业的信用研究及评级技术工作，研究制订过评级方法、完成研究报告两篇以上，并达到合格要求；

(3) 作为项目负责人负责评级项目或研究项目两个以上，能够按照评级方法对评级项目信用等级做出客观、准确判断，报告质量高；

(4) 最近一年内，在公开报纸刊物上发表专业文章一篇以上，或在《联合信用研究》发表文章两篇以上。

### 4、评级业务人员资源配置情况

#### (1) 从事非金融企业债务融资工具业务的评级人员配置情况

截止 2018 年 12 月底，从事非金融企业债务融资工具业务的评级人员共计 114 人，公司根据行业属性设立 11 个行业组，各行业组具备执业能力的评级人员人数均不少于 3 人，其中具有 3 年以上评级相关经验的评级人员兼任均不超过 2 个具有关联性的

行业组，行业组负责人均未跨组兼任，详细行业组人员配置情况见表 5。

**表5 非金融企业债务融资工具业务行业分组人员配置情况**

序号	行业名称	行业组长	组人员数量	3 年及以上人员数量
1	工业制造	贺**	9	6
2	商贸服务	刘**	10	5
3	信息技术	闫**	10	7
4	钢铁及有色金属	唐*	8	5
5	房地产及建材	刘**	8	5
6	能源	李**	8	4
7	化工	朱**	9	6
8	城投（1）	高**	20	13
9	建筑施工	周*	10	4
10	城投（2）	蒋**	23	13
11	交通运输	王**	4	3

### （2）从事金融债、结构化产品及境外主体债的评级人员配置情况

截止 2018 年 12 月底，从事金融债相关业务的评级人员共计 29 人，其中具有 3 年及以上相关经验评级人员 12 人；从事结构化产品相关业务的评级人员共计 24 人，其中具有 3 年及以上相关经验的评级人员 9 人；国家主权评级业务及外国地方政府熊猫债评级业务由主权部负责，部门在编评级人员共计 6 人；境外主体债相关业务按照被评主体所属行业进行划分，由相应行业评级人员进行评级，从事境外主体债相关业务的评级人员数量及经验符合要求。

## 三、可调用评级业务人员情况

联合资信目前无可调用评级业务人员。

## 联合资信评级表现

### 一、联合资信评级实际违约率和级别迁移率

#### 数据来源和统计范围

本报告统计了联合资信所评的金融债发行人、非金融企业债务融资工具发行人、企业债发行人、境外主体债发行人的主体信用级别变化及违约情况以及结构化产品的债项信用等级变化及违约情况，通过矩阵表格的形式反映期初各信用等级对应的存续评级数量以及期初特定信用等级的发行人（债项）在期末维持原等级、调整为其它等级、违约、兑付或终止评级等各类状态的占比。等级变动和违约的数据来源于联合资信 COS 系统。矩阵表格的时间区间包含 1 年期、3 年期、5 年期、10 年期（截至最近一个自然年末）。其中，金融债发行人包括商业银行债、商业银行二级资本工具、保险公司资本补充债、证券公司债、证券公司短融和其他金融机构债发行主体。非金融企业债务融资工具发行人包括超短期融资券、短期融资券、中期票据、中小企业集合票据、定向工具、项目收益票据等在银行间市场发行的非金融企业债券融资工具发行主体。企业债发行人包括一般企业债、中小企业债集合债券和项目收益债的发行主体。全市场非金融企业发行人包括非金融企业债务融资工具发行主体和企业债发行主体。结构化产品包括资产支持证券和资产支持票据。统计范围包括公开和非公开市场发行的债券及其发行人。

#### 数据筛选

发行人主体（债项）信用等级期初统计范围包括联合资信所评的期初存续的主体（债项）评级，不包括期初已发生违约的、统计期内新发债券的发行主体（债项）；若发行主体（债项）在时间区间内存在多次评级调整的，以期限内最后一次公布的主体（债项）级别为期末级别。发行主体发行多只债项的，若债项为同一大类，例如同时存续短期融资券和中期票据的，则在相应矩阵表格中的主体评级只统计一次；若债项为不同大类，例如同时存续中期票据和企业债的，则在相应的矩阵表格中分别统计该主体情况，但在全市场非金融企业发行人矩阵表格中只统计一次。

发行人主体（债项）信用等级迁移统计期初特定级别发行人（债项）至期末所

处各信用等级状态分别占期末存续评级数量的比例，若在期末因违约、兑付或终止评级而无信用等级的，则视具体情形将其纳入到违约、兑付或终止评级的统计中。“违约”项统计期初特定信用级别的发行人（债项）在时间区间内发生债项违约的占比。发行人发生未能按照募集说明书的约定足额偿付任一债务融资工具、公司债、企业债或境外债券的本金或利息<sup>1</sup>以及结构化产品未能按照募集说明书的约定足额偿付本金或利息的情形，即纳入“违约”项的统计。若发行人（债项）在时间区间内发生违约情形，则至期末无论是被给予特定信用级别或者被终止评级，均只纳入“违约”项统计。“兑付”项统计期初特定信用级别的发行人（债项），在时间区间内已按期足额还本付息且评级机构因其债项到期而终止该主体（债项）评级情形的占比。“终止评级”项统计期初特定信用级别的发行人（债项）中，在时间区间内因除违约和兑付之外的其他因素被终止评级的其他情形占比。

---

<sup>1</sup>违约的统计以登记托管平台披露的违约公告为准，对于发生担保代偿事件的按照发行人主体违约处理。

## 1、金融债发行人等级迁移及违约率矩阵<sup>2</sup>

从联合资信所评金融债发行人 1 年期等级迁移及违约率矩阵可以看到，除 AAA 级和 A+级外，样本量较多的 A+级及以上级别均呈现调升趋势。

表1 联合资信所评金融债发行人1年期迁移/违约率矩阵（%）

期初信用等级（2017年12月31日）		期末信用等级（2018年12月31日）																			期间评级情形（2017/12/31-2018/12/31）			
信用等级	存续评级数量	AAA	AA+	AA	AA-	A+	A	A-	BBB+	BBB	BBB-	BB+	BB	BB-	B+	B	B-	CCC	CC	C	存续	违约	兑付	终止（其他）
AAA	42	97.50	2.50	-	-	-	-	-	-	-	-	-	-	-	-	-	-	-	-	-	95.24	-	4.76	-
AA+	26	24.00	76.00	-	-	-	-	-	-	-	-	-	-	-	-	-	-	-	-	-	96.15	-	3.85	-
AA	18	-	16.67	83.33	-	-	-	-	-	-	-	-	-	-	-	-	-	-	-	-	100.00	-	-	-
AA-	13	-	-	23.08	69.23	7.69	-	-	-	-	-	-	-	-	-	-	-	-	-	-	100.00	-	-	-
A+	14	-	-	-	-	92.86	7.14	-	-	-	-	-	-	-	-	-	-	-	-	-	100.00	-	-	-
A	1	-	-	-	-	-	100.00	-	-	-	-	-	-	-	-	-	-	-	-	-	100.00	-	-	-
A-	0	-	-	-	-	-	-	-	-	-	-	-	-	-	-	-	-	-	-	-	-	-	-	-
BBB+	0	-	-	-	-	-	-	-	-	-	-	-	-	-	-	-	-	-	-	-	-	-	-	-
BBB	0	-	-	-	-	-	-	-	-	-	-	-	-	-	-	-	-	-	-	-	-	-	-	-
BBB-	0	-	-	-	-	-	-	-	-	-	-	-	-	-	-	-	-	-	-	-	-	-	-	-
BB+	0	-	-	-	-	-	-	-	-	-	-	-	-	-	-	-	-	-	-	-	-	-	-	-
BB	0	-	-	-	-	-	-	-	-	-	-	-	-	-	-	-	-	-	-	-	-	-	-	-
BB-	0	-	-	-	-	-	-	-	-	-	-	-	-	-	-	-	-	-	-	-	-	-	-	-
B+	0	-	-	-	-	-	-	-	-	-	-	-	-	-	-	-	-	-	-	-	-	-	-	-
B	0	-	-	-	-	-	-	-	-	-	-	-	-	-	-	-	-	-	-	-	-	-	-	-

<sup>2</sup> 联合资信所评金融债发行人均未发生违约。

B-	0	-	-	-	-	-	-	-	-	-	-	-	-	-	-	-	-	-	-	-	-	-	-	
CCC	0	-	-	-	-	-	-	-	-	-	-	-	-	-	-	-	-	-	-	-	-	-	-	
CC	0	-	-	-	-	-	-	-	-	-	-	-	-	-	-	-	-	-	-	-	-	-	-	
C	0	-	-	-	-	-	-	-	-	-	-	-	-	-	-	-	-	-	-	-	-	-	-	
合计	114	-	-	-	-	-	-	-	-	-	-	-	-	-	-	-	-	-	-	-	97.37	-	2.63	-

资料来源：联合资信 COS 系统

根据联合资信所评金融债发行人 3 年期等级迁移及违约率矩阵，除 AAA 级外，样本量较多的 AA-级及以上级别均呈现调升趋势。

表2 联合资信所评金融债发行人3年期迁移/违约率矩阵（%）

期初信用等级（2015 年 12 月 31 日）		期末信用等级（2018 年 12 月 31 日）																		期间评级情形（2015/12/31-2018/12/31）				
信用等级	存续评级数量	AAA	AA+	AA	AA-	A+	A	A-	BBB+	BBB	BBB-	BB+	BB	BB-	B+	B	B-	CCC	CC	C	存续	违约	兑付	终止（其他）
AAA	24	100.00	-	-	-	-	-	-	-	-	-	-	-	-	-	-	-	-	-	-	75.00	-	25.00	-
AA+	20	70.59	29.41	-	-	-	-	-	-	-	-	-	-	-	-	-	-	-	-	-	85.00	-	15.00	-
AA	19	17.65	58.82	23.53	-	-	-	-	-	-	-	-	-	-	-	-	-	-	-	-	89.47	-	10.53	-
AA-	7	-	14.29	85.71	-	-	-	-	-	-	-	-	-	-	-	-	-	-	-	-	100.00	-	-	-
A+	0	-	-	-	-	-	-	-	-	-	-	-	-	-	-	-	-	-	-	-	-	-	-	-
A	0	-	-	-	-	-	-	-	-	-	-	-	-	-	-	-	-	-	-	-	-	-	-	-
A-	0	-	-	-	-	-	-	-	-	-	-	-	-	-	-	-	-	-	-	-	-	-	-	-
BBB+	0	-	-	-	-	-	-	-	-	-	-	-	-	-	-	-	-	-	-	-	-	-	-	-
BBB	0	-	-	-	-	-	-	-	-	-	-	-	-	-	-	-	-	-	-	-	-	-	-	-
BBB-	0	-	-	-	-	-	-	-	-	-	-	-	-	-	-	-	-	-	-	-	-	-	-	-
BB+	0	-	-	-	-	-	-	-	-	-	-	-	-	-	-	-	-	-	-	-	-	-	-	-
BB	0	-	-	-	-	-	-	-	-	-	-	-	-	-	-	-	-	-	-	-	-	-	-	-
BB-	0	-	-	-	-	-	-	-	-	-	-	-	-	-	-	-	-	-	-	-	-	-	-	-

B+	0	-	-	-	-	-	-	-	-	-	-	-	-	-	-	-	-	-	-	-	-	-	-	-	
B	0	-	-	-	-	-	-	-	-	-	-	-	-	-	-	-	-	-	-	-	-	-	-	-	
B-	0	-	-	-	-	-	-	-	-	-	-	-	-	-	-	-	-	-	-	-	-	-	-	-	
CCC	0	-	-	-	-	-	-	-	-	-	-	-	-	-	-	-	-	-	-	-	-	-	-	-	
CC	0	-	-	-	-	-	-	-	-	-	-	-	-	-	-	-	-	-	-	-	-	-	-	-	
C	0	-	-	-	-	-	-	-	-	-	-	-	-	-	-	-	-	-	-	-	-	-	-	-	
合计	70	-	-	-	-	-	-	-	-	-	-	-	-	-	-	-	-	-	-	-	-	84.29	-	15.71	-

资料来源：联合资信 COS 系统

根据联合资信所评金融债发行人 5 年期等级迁移及违约率矩阵，除 AAA 级外，样本量较多的 AA-级及以上级别均呈现调升趋势。

**表3 联合资信所评金融债发行人5年期迁移/违约率矩阵（%）**

期初信用等级（2013 年 12 月 31 日）		期末信用等级（2018 年 12 月 31 日）																		期间评级情形（2013/12/31-2018/12/31）				
信用等级	存续评级数量	AAA	AA+	AA	AA-	A+	A	A-	BBB+	BBB	BBB-	BB+	BB	BB-	B+	B	B-	CCC	CC	C	存续	违约	兑付	终止（其他）
AAA	16	100.00	-	-	-	-	-	-	-	-	-	-	-	-	-	-	-	-	-	-	68.75	-	31.25	-
AA+	15	90.00	10.00	-	-	-	-	-	-	-	-	-	-	-	-	-	-	-	-	-	66.67	-	33.33	-
AA	9	75.00	25.00	-	-	-	-	-	-	-	-	-	-	-	-	-	-	-	-	-	88.89	-	11.11	-
AA-	8	-	66.67	33.33	-	-	-	-	-	-	-	-	-	-	-	-	-	-	-	-	75.00	-	25.00	-
A+	3	-	-	100.00	-	-	-	-	-	-	-	-	-	-	-	-	-	-	-	-	100.00	-	-	-
A	0	-	-	-	-	-	-	-	-	-	-	-	-	-	-	-	-	-	-	-	-	-	-	-
A-	0	-	-	-	-	-	-	-	-	-	-	-	-	-	-	-	-	-	-	-	-	-	-	-
BBB+	0	-	-	-	-	-	-	-	-	-	-	-	-	-	-	-	-	-	-	-	-	-	-	-
BBB	0	-	-	-	-	-	-	-	-	-	-	-	-	-	-	-	-	-	-	-	-	-	-	-
BBB-	0	-	-	-	-	-	-	-	-	-	-	-	-	-	-	-	-	-	-	-	-	-	-	-
BB+	0	-	-	-	-	-	-	-	-	-	-	-	-	-	-	-	-	-	-	-	-	-	-	-



BB	0	-	-	-	-	-	-	-	-	-	-	-	-	-	-	-	-	-	-	-	-	-	-	-	
BB-	0	-	-	-	-	-	-	-	-	-	-	-	-	-	-	-	-	-	-	-	-	-	-	-	
B+	0	-	-	-	-	-	-	-	-	-	-	-	-	-	-	-	-	-	-	-	-	-	-	-	
B	0	-	-	-	-	-	-	-	-	-	-	-	-	-	-	-	-	-	-	-	-	-	-	-	
B-	0	-	-	-	-	-	-	-	-	-	-	-	-	-	-	-	-	-	-	-	-	-	-	-	
CCC	0	-	-	-	-	-	-	-	-	-	-	-	-	-	-	-	-	-	-	-	-	-	-	-	
CC	0	-	-	-	-	-	-	-	-	-	-	-	-	-	-	-	-	-	-	-	-	-	-	-	
C	0	-	-	-	-	-	-	-	-	-	-	-	-	-	-	-	-	-	-	-	-	-	-	-	
合计	51	-	-	-	-	-	-	-	-	-	-	-	-	-	-	-	-	-	-	-	-	74.51	-	25.49	-

资料来源：联合资信 COS 系统

根据联合资信所评金融债发行人主体 10 年期等级迁移及违约率矩阵，除 AAA 级外，各级别均呈现调升趋势。

**表4 联合资信所评金融债发行人10年期迁移/违约率矩阵（%）**

期初信用等级（2008年12月31日）		期末信用等级（2018年12月31日）																		期间评级情形（2008/12/31-2018/12/31）				
信用等级	存续评级数量	AAA	AA+	AA	AA-	A+	A	A-	BBB+	BBB	BBB-	BB+	BB	BB-	B+	B	B-	CCC	CC	C	存续	违约	兑付	终止（其他）
AAA	6	100.00	-	-	-	-	-	-	-	-	-	-	-	-	-	-	-	-	-	-	66.67	-	33.33	-
AA+	2	100.00	-	-	-	-	-	-	-	-	-	-	-	-	-	-	-	-	-	-	50.00	-	50.00	-
AA	1	100.00	-	-	-	-	-	-	-	-	-	-	-	-	-	-	-	-	-	-	100.00	-	-	-
AA-	2	-	100.00	-	-	-	-	-	-	-	-	-	-	-	-	-	-	-	-	-	100.00	-	-	-
A+	0	-	-	-	-	-	-	-	-	-	-	-	-	-	-	-	-	-	-	-	-	-	-	-
A	1	100.00	-	-	-	-	-	-	-	-	-	-	-	-	-	-	-	-	-	-	100.00	-	-	-
A-	0	-	-	-	-	-	-	-	-	-	-	-	-	-	-	-	-	-	-	-	-	-	-	-
BBB+	0	-	-	-	-	-	-	-	-	-	-	-	-	-	-	-	-	-	-	-	-	-	-	-
BBB	0	-	-	-	-	-	-	-	-	-	-	-	-	-	-	-	-	-	-	-	-	-	-	-

BBB-	0	-	-	-	-	-	-	-	-	-	-	-	-	-	-	-	-	-	-	-	-	-	-	-	
BB+	0	-	-	-	-	-	-	-	-	-	-	-	-	-	-	-	-	-	-	-	-	-	-	-	
BB	0	-	-	-	-	-	-	-	-	-	-	-	-	-	-	-	-	-	-	-	-	-	-	-	
BB-	0	-	-	-	-	-	-	-	-	-	-	-	-	-	-	-	-	-	-	-	-	-	-	-	
B+	0	-	-	-	-	-	-	-	-	-	-	-	-	-	-	-	-	-	-	-	-	-	-	-	
B	0	-	-	-	-	-	-	-	-	-	-	-	-	-	-	-	-	-	-	-	-	-	-	-	
B-	0	-	-	-	-	-	-	-	-	-	-	-	-	-	-	-	-	-	-	-	-	-	-	-	
CCC	0	-	-	-	-	-	-	-	-	-	-	-	-	-	-	-	-	-	-	-	-	-	-	-	
CC	0	-	-	-	-	-	-	-	-	-	-	-	-	-	-	-	-	-	-	-	-	-	-	-	
C	0	-	-	-	-	-	-	-	-	-	-	-	-	-	-	-	-	-	-	-	-	-	-	-	
合计	12	-	-	-	-	-	-	-	-	-	-	-	-	-	-	-	-	-	-	-	-	75.00	-	25.00	-

资料来源：联合资信 COS 系统

## 2、非金融企业发行人等级迁移及违约率矩阵

### (1) 非金融企业债务融资工具发行人等级迁移及违约率矩阵

根据联合资信所评非金融企业债务融资工具发行人 1 年期等级迁移及违约率矩阵，AA+级和 AA 级均呈现调升趋势；各级别迁移率均在 10%以下，稳定性较好；AAA 级、AA+级和 AA 级发行人主体均出现违约情形，违约发行人占比分别为 0.84%、0.70%和 1.99%。

表5 联合资信所评非金融企业债务融资工具发行人1年期迁移/违约率矩阵（%）

期初信用等级 (2017 年 12 月 31 日)		期末信用等级 (2018 年 12 月 31 日)																			期间评级情形 (2017/12/31-2018/12/31)			
信用等级	存续评级数量	AAA	AA+	AA	AA-	A+	A	A-	BBB+	BBB	BBB-	BB+	BB	BB-	B+	B	B-	CCC	CC	C	存续	违约	兑付	终止 (其他)
AAA	119	100.00	-	-	-	-	-	-	-	-	-	-	-	-	-	-	-	-	-	-	94.12	0.84	5.04	-

AA+	142	6.92	93.08	-	-	-	-	-	-	-	-	-	-	-	-	-	-	-	-	-	91.55	0.70	7.04	0.71
AA	151	-	4.27	94.87	-	-	-	-	-	-	-	-	0.86	-	-	-	-	-	-	-	77.48	1.99	20.53	-
AA-	4	-	-	-	100.00	-	-	-	-	-	-	-	-	-	-	-	-	-	-	-	50.00	-	50.00	-
A+	0	-	-	-	-	-	-	-	-	-	-	-	-	-	-	-	-	-	-	-	-	-	-	-
A	0	-	-	-	-	-	-	-	-	-	-	-	-	-	-	-	-	-	-	-	-	-	-	-
A-	0	-	-	-	-	-	-	-	-	-	-	-	-	-	-	-	-	-	-	-	-	-	-	-
BBB+	0	-	-	-	-	-	-	-	-	-	-	-	-	-	-	-	-	-	-	-	-	-	-	-
BBB	0	-	-	-	-	-	-	-	-	-	-	-	-	-	-	-	-	-	-	-	-	-	-	-
BBB-	0	-	-	-	-	-	-	-	-	-	-	-	-	-	-	-	-	-	-	-	-	-	-	-
BB+	0	-	-	-	-	-	-	-	-	-	-	-	-	-	-	-	-	-	-	-	-	-	-	-
BB	0	-	-	-	-	-	-	-	-	-	-	-	-	-	-	-	-	-	-	-	-	-	-	-
BB-	0	-	-	-	-	-	-	-	-	-	-	-	-	-	-	-	-	-	-	-	-	-	-	-
B+	0	-	-	-	-	-	-	-	-	-	-	-	-	-	-	-	-	-	-	-	-	-	-	-
B	0	-	-	-	-	-	-	-	-	-	-	-	-	-	-	-	-	-	-	-	-	-	-	-
B-	0	-	-	-	-	-	-	-	-	-	-	-	-	-	-	-	-	-	-	-	-	-	-	-
CCC	0	-	-	-	-	-	-	-	-	-	-	-	-	-	-	-	-	-	-	-	-	-	-	-
CC	0	-	-	-	-	-	-	-	-	-	-	-	-	-	-	-	-	-	-	-	-	-	-	-
C	0	-	-	-	-	-	-	-	-	-	-	-	-	-	-	-	-	-	-	-	-	-	-	-
合计	416	-	-	-	-	-	-	-	-	-	-	-	-	-	-	-	-	-	-	-	86.78	1.20	11.78	0.24

资料来源：联合资信 COS 系统

根据联合资信所评非金融企业债务融资工具发行人 3 年期等级迁移及违约率矩阵，除 AAA 级外，样本数量较多的 AA-级及以上级别均呈现较为明显的调升趋势；AA+级、AA 级和 BB 级发行人存在违约情形，违约发行人占比分别为 1.80%、4.64%和 50.00%。

表6 联合资信所评非金融企业债务融资工具发行人3年期迁移/违约率矩阵 (%)

期初信用等级 (2015年12月31日)		期末信用等级 (2018年12月31日)																			期间评级情形 (2015/12/31-2018/12/31)			
信用等级	存续评级数量	AAA	AA+	AA	AA-	A+	A	A-	BBB+	BBB	BBB-	BB+	BB	BB-	B+	B	B-	CCC	CC	C	存续	违约	兑付	终止 (其他)
AAA	94	98.67	1.33	-	-	-	-	-	-	-	-	-	-	-	-	-	-	-	-	-	79.79	-	20.21	-
AA+	111	29.87	68.83	1.30	-	-	-	-	-	-	-	-	-	-	-	-	-	-	-	-	69.37	1.80	27.93	0.90
AA	151	1.22	39.02	57.32	1.22	-	-	-	-	-	-	-	1.22	-	-	-	-	-	-	-	54.30	4.64	41.06	-
AA-	25	-	-	50.00	50.00	-	-	-	-	-	-	-	-	-	-	-	-	-	-	-	8.00	-	88.00	4.00
A+	7	-	-	-	-	-	-	-	-	-	-	-	-	-	-	-	-	-	-	-	-	-	100.00	-
A	-	-	-	-	-	-	-	-	-	-	-	-	-	-	-	-	-	-	-	-	-	-	-	-
A-	-	-	-	-	-	-	-	-	-	-	-	-	-	-	-	-	-	-	-	-	-	-	-	-
BBB+	-	-	-	-	-	-	-	-	-	-	-	-	-	-	-	-	-	-	-	-	-	-	-	-
BBB	3	-	-	-	-	-	-	-	-	-	-	-	-	-	-	-	-	-	-	-	-	-	66.67	33.33
BBB-	-	-	-	-	-	-	-	-	-	-	-	-	-	-	-	-	-	-	-	-	-	-	-	-
BB+	2	-	-	-	-	-	-	-	-	-	-	-	-	-	-	-	-	-	-	-	-	-	100.00	-
BB	2	-	-	-	-	-	-	-	-	-	-	-	-	-	-	-	-	-	-	-	-	50.00	50.00	-
BB-	-	-	-	-	-	-	-	-	-	-	-	-	-	-	-	-	-	-	-	-	-	-	-	-
B+	-	-	-	-	-	-	-	-	-	-	-	-	-	-	-	-	-	-	-	-	-	-	-	-
B	-	-	-	-	-	-	-	-	-	-	-	-	-	-	-	-	-	-	-	-	-	-	-	-
B-	-	-	-	-	-	-	-	-	-	-	-	-	-	-	-	-	-	-	-	-	-	-	-	-
CCC	-	-	-	-	-	-	-	-	-	-	-	-	-	-	-	-	-	-	-	-	-	-	-	-
CC	-	-	-	-	-	-	-	-	-	-	-	-	-	-	-	-	-	-	-	-	-	-	-	-
C	-	-	-	-	-	-	-	-	-	-	-	-	-	-	-	-	-	-	-	-	-	-	-	-
合计	395	-	-	-	-	-	-	-	-	-	-	-	-	-	-	-	-	-	-	-	59.75	2.53	36.96	0.76

资料来源：联合资信 COS 系统

根据联合资信所评非金融企业债务融资工具发行人 5 年期等级迁移及违约率矩阵，除 AAA 级外，样本数量较多的 AA-级及以上级别均呈现较为明显的调升趋势；AA+级、AA 级、AA-级、BBB 级和 BB 级发行人出现违约，违约发行人占比分别为 3.08%、4.00%、2.27%、12.50%和 33.33%。

表7 联合资信所评非金融企业债务融资工具发行人5年期迁移/违约率矩阵（%）

期初信用等级（2013年12月31日）		期末信用等级（2018年12月31日）																		期间评级情形（2013/12/31-2018/12/31）				
信用等级	存续评级数量	AAA	AA+	AA	AA-	A+	A	A-	BBB+	BBB	BBB-	BB+	BB	BB-	B+	B	B-	CCC	CC	C	存续	违约	兑付	终止（其他）
AAA	58	100.00	-	-	-	-	-	-	-	-	-	-	-	-	-	-	-	-	-	-	77.59	-	22.41	-
AA+	65	53.85	43.59	2.56	-	-	-	-	-	-	-	-	-	-	-	-	-	-	-	-	60.00	3.08	36.92	-
AA	100	9.80	60.79	29.41	-	-	-	-	-	-	-	-	-	-	-	-	-	-	-	-	51.00	4.00	45.00	-
AA-	44	-	50.00	50.00	-	-	-	-	-	-	-	-	-	-	-	-	-	-	-	-	13.64	2.27	81.82	2.27
A+	14	-	-	-	-	-	-	-	-	-	-	-	-	-	-	-	-	-	-	-	-	-	100.00	-
A	2	-	-	-	-	-	-	-	-	-	-	-	-	-	-	-	-	-	-	-	-	-	100.00	-
A-	1	-	-	-	-	-	-	-	-	-	-	-	-	-	-	-	-	-	-	-	-	-	100.00	-
BBB+	3	-	-	-	-	-	-	-	-	-	-	-	-	-	-	-	-	-	-	-	-	-	66.67	33.33
BBB	8	-	-	-	-	-	-	-	-	-	-	-	-	-	-	-	-	-	-	-	-	12.50	87.50	-
BBB-	12	-	-	-	-	-	-	-	-	-	-	-	-	-	-	-	-	-	-	-	-	-	100.00	-
BB+	1	-	-	-	-	-	-	-	-	-	-	-	-	-	-	-	-	-	-	-	-	-	100.00	-
BB	3	-	-	-	-	-	-	-	-	-	-	-	-	-	-	-	-	-	-	-	-	33.33	66.67	-
BB-	-	-	-	-	-	-	-	-	-	-	-	-	-	-	-	-	-	-	-	-	-	-	-	-
B+	-	-	-	-	-	-	-	-	-	-	-	-	-	-	-	-	-	-	-	-	-	-	-	-
B	-	-	-	-	-	-	-	-	-	-	-	-	-	-	-	-	-	-	-	-	-	-	-	-
B-	-	-	-	-	-	-	-	-	-	-	-	-	-	-	-	-	-	-	-	-	-	-	-	-

CCC	-	-	-	-	-	-	-	-	-	-	-	-	-	-	-	-	-	-	-	-	-	-	-	-
CC	-	-	-	-	-	-	-	-	-	-	-	-	-	-	-	-	-	-	-	-	-	-	-	-
C	-	-	-	-	-	-	-	-	-	-	-	-	-	-	-	-	-	-	-	-	-	-	-	-
合计	311	-	-	-	-	-	-	-	-	-	-	-	-	-	-	-	-	-	-	-	45.34	2.89	51.13	0.64

资料来源：联合资信 COS 系统

从联合资信所评非金融企业债务融资工具发行人 10 年期等级迁移及违约率矩阵可以看到，除 AAA 级外，样本数量较多的 A+ 级及以上级别均呈现较为明显的调升趋势；A+ 级发行人出现违约，违约发行人占比为 10.00%。

**表8 联合资信所评非金融企业债务融资工具发行人10年期迁移/违约率矩阵（%）**

期初信用等级（2008 年 12 月 31 日）		期末信用等级（2018 年 12 月 31 日）																		期间评级情形（2008/12/31-2018/12/31）				
信用等级	存续评级数量	AAA	AA+	AA	AA-	A+	A	A-	BBB+	BBB	BBB-	BB+	BB	BB-	B+	B	B-	CCC	CC	C	存续	违约	兑付	终止（其他）
AAA	15	100.00	-	-	-	-	-	-	-	-	-	-	-	-	-	-	-	-	-	-	66.67	-	33.33	-
AA+	11	85.71	14.29	-	-	-	-	-	-	-	-	-	-	-	-	-	-	-	-	-	63.64	-	36.36	-
AA	14	50.00	50.00	-	-	-	-	-	-	-	-	-	-	-	-	-	-	-	-	-	28.57	-	71.43	-
AA-	13	-	100.00	-	-	-	-	-	-	-	-	-	-	-	-	-	-	-	-	-	30.77	-	69.23	-
A+	10	-	33.33	66.67	-	-	-	-	-	-	-	-	-	-	-	-	-	-	-	-	30.00	10.00	60.00	-
A	2	100.00	-	-	-	-	-	-	-	-	-	-	-	-	-	-	-	-	-	-	50.00	-	50.00	-
A-	-	-	-	-	-	-	-	-	-	-	-	-	-	-	-	-	-	-	-	-	-	-	-	-
BBB+	-	-	-	-	-	-	-	-	-	-	-	-	-	-	-	-	-	-	-	-	-	-	-	-
BBB	-	-	-	-	-	-	-	-	-	-	-	-	-	-	-	-	-	-	-	-	-	-	-	-
BBB-	-	-	-	-	-	-	-	-	-	-	-	-	-	-	-	-	-	-	-	-	-	-	-	-
BB+	-	-	-	-	-	-	-	-	-	-	-	-	-	-	-	-	-	-	-	-	-	-	-	-
BB	-	-	-	-	-	-	-	-	-	-	-	-	-	-	-	-	-	-	-	-	-	-	-	-
BB-	-	-	-	-	-	-	-	-	-	-	-	-	-	-	-	-	-	-	-	-	-	-	-	-

B+	-	-	-	-	-	-	-	-	-	-	-	-	-	-	-	-	-	-	-	-	-	-	-	-
B	-	-	-	-	-	-	-	-	-	-	-	-	-	-	-	-	-	-	-	-	-	-	-	-
B-	-	-	-	-	-	-	-	-	-	-	-	-	-	-	-	-	-	-	-	-	-	-	-	-
CCC	-	-	-	-	-	-	-	-	-	-	-	-	-	-	-	-	-	-	-	-	-	-	-	-
CC	-	-	-	-	-	-	-	-	-	-	-	-	-	-	-	-	-	-	-	-	-	-	-	-
C	-	-	-	-	-	-	-	-	-	-	-	-	-	-	-	-	-	-	-	-	-	-	-	-
合计	65	-	-	-	-	-	-	-	-	-	-	-	-	-	-	-	-	-	-	-	44.61	1.54	53.85	-

资料来源：联合资信 COS 系统

## (2) 企业债发行人等级迁移及违约率矩阵

从联合资信所评企业债发行人 1 年期等级迁移及违约率矩阵可以看到，在样本数量较多的 AA-及以上样本中，AA+级和 AA 级呈现调升趋势，AA-级呈现调降趋势；各级别迁移率均在 10%以下，稳定性较好。

表9 联合资信所评企业债发行人1年期迁移/违约率矩阵（%）

期初信用等级（2017年12月31日）		期末信用等级（2018年12月31日）																		期间评级情形（2017/12/31-2018/12/31）				
信用等级	存续评级数量	AAA	AA+	AA	AA-	A+	A	A-	BBB+	BBB	BBB-	BB+	BB	BB-	B+	B	B-	CCC	CC	C	存续	违约	兑付	终止（其他）
AAA	51	100.00	-	-	-	-	-	-	-	-	-	-	-	-	-	-	-	-	-	-	88.24	-	11.76	-
AA+	49	2.56	97.44	-	-	-	-	-	-	-	-	-	-	-	-	-	-	-	-	-	79.59	-	20.41	-
AA	169	-	6.12	91.84	2.04	-	-	-	-	-	-	-	-	-	-	-	-	-	-	-	86.98	-	11.24	1.78
AA-	23	-	-	-	94.12	5.88	-	-	-	-	-	-	-	-	-	-	-	-	-	-	73.91	-	26.09	-
A+	3	-	-	-	100.00	-	-	-	-	-	-	-	-	-	-	-	-	-	-	-	33.33	-	66.67	-
A	0	-	-	-	-	-	-	-	-	-	-	-	-	-	-	-	-	-	-	-	-	-	-	-
A-	1	-	-	-	-	-	-	-	-	-	-	-	-	-	-	-	-	-	-	-	-	-	100.00	-
BBB+	0	-	-	-	-	-	-	-	-	-	-	-	-	-	-	-	-	-	-	-	-	-	-	-

BBB	0	-	-	-	-	-	-	-	-	-	-	-	-	-	-	-	-	-	-	-	-	-	-	-	
BBB-	0	-	-	-	-	-	-	-	-	-	-	-	-	-	-	-	-	-	-	-	-	-	-	-	
BB+	0	-	-	-	-	-	-	-	-	-	-	-	-	-	-	-	-	-	-	-	-	-	-	-	
BB	0	-	-	-	-	-	-	-	-	-	-	-	-	-	-	-	-	-	-	-	-	-	-	-	
BB-	0	-	-	-	-	-	-	-	-	-	-	-	-	-	-	-	-	-	-	-	-	-	-	-	
B+	0	-	-	-	-	-	-	-	-	-	-	-	-	-	-	-	-	-	-	-	-	-	-	-	
B	0	-	-	-	-	-	-	-	-	-	-	-	-	-	-	-	-	-	-	-	-	-	-	-	
B-	0	-	-	-	-	-	-	-	-	-	-	-	-	-	-	-	-	-	-	-	-	-	-	-	
CCC	0	-	-	-	-	-	-	-	-	-	-	-	-	-	-	-	-	-	-	-	-	-	-	-	
CC	0	-	-	-	-	-	-	-	-	-	-	-	-	-	-	-	-	-	-	-	-	-	-	-	
C	0	-	-	-	-	-	-	-	-	-	-	-	-	-	-	-	-	-	-	-	-	-	-	-	
合计	296	-	-	-	-	-	-	-	-	-	-	-	-	-	-	-	-	-	-	-	-	84.12	-	14.87	1.01

资料来源：联合资信 COS 系统

根据联合资信所评企业债发行人 3 年期等级迁移及违约率矩阵，除 AAA 级外，样本量较多的 AA-级及以上级别均呈现较为明显的调升趋势；AA 级发行人出现违约，违约发行人占比为 0.73%。

**表10 联合资信所评企业债发行人3年期迁移/违约率矩阵（%）**

期初信用等级（2015 年 12 月 31 日）		期末信用等级（2018 年 12 月 31 日）																			期间评级情形（2015/12/31-2018/12/31）			
信用等级	存续评级数量	AAA	AA+	AA	AA-	A+	A	A-	BBB+	BBB	BBB-	BB+	BB	BB-	B+	B	B-	CCC	CC	C	存续	违约	兑付	终止（其他）
AAA	45	96.67	3.33	-	-	-	-	-	-	-	-	-	-	-	-	-	-	-	-	-	66.67	-	33.33	-
AA+	49	33.33	62.96	3.71	-	-	-	-	-	-	-	-	-	-	-	-	-	-	-	-	55.10	-	38.78	6.12
AA	137	1.05	20.00	77.90	1.05	-	-	-	-	-	-	-	-	-	-	-	-	-	-	-	69.34	0.73	28.47	1.46
AA-	26	-	-	27.27	63.64	9.09	-	-	-	-	-	-	-	-	-	-	-	-	-	-	42.31	-	46.15	11.54
A+	5	-	-	-	-	-	-	-	-	-	-	-	-	-	-	-	-	-	-	-	-	-	100.00	-



A	1	-	-	-	-	-	-	-	-	-	-	-	-	-	-	-	-	-	-	-	-	-	100.00	-	
A-	1	-	-	-	-	-	-	-	-	-	-	-	-	-	-	-	-	-	-	-	-	-	100.00	-	
BBB+	0	-	-	-	-	-	-	-	-	-	-	-	-	-	-	-	-	-	-	-	-	-	-	-	
BBB	2	-	-	-	-	-	-	-	-	-	-	-	-	-	-	-	-	-	-	-	-	-	100.00	-	
BBB-	1	-	-	-	-	-	-	-	-	-	-	-	-	-	-	-	-	-	-	-	-	-	100.00	-	
BB+	1	-	-	-	-	-	-	-	-	-	-	-	-	-	-	-	-	-	-	-	-	-	100.00	-	
BB	1	-	-	-	-	-	-	-	-	-	-	-	-	-	-	-	-	-	-	-	-	-	-	100.00	
BB-	1	-	-	-	-	-	-	-	-	-	-	-	-	-	-	-	-	-	-	-	-	-	100.00	-	
B+	0	-	-	-	-	-	-	-	-	-	-	-	-	-	-	-	-	-	-	-	-	-	-	-	
B	1	-	-	-	-	-	-	-	-	-	-	-	-	-	-	-	-	-	-	-	-	-	-	100.00	
B-	0	-	-	-	-	-	-	-	-	-	-	-	-	-	-	-	-	-	-	-	-	-	-	-	
CCC	1	-	-	-	-	-	-	-	-	-	-	-	-	-	-	-	-	-	-	-	-	-	100.00	-	
CC	0	-	-	-	-	-	-	-	-	-	-	-	-	-	-	-	-	-	-	-	-	-	-	-	
C	0	-	-	-	-	-	-	-	-	-	-	-	-	-	-	-	-	-	-	-	-	-	-	-	
合计	272	-	-	-	-	-	-	-	-	-	-	-	-	-	-	-	-	-	-	-	-	59.92	0.37	36.03	3.68

资料来源：联合资信 COS 系统

根据联合资信所评企业债发行人 5 年期等级迁移及违约率矩阵，除 AAA 级外，样本量较多的 AA-级及以上级别均呈现较为明显的调升趋势；AA 级企业债发行人主体存在违约情形，违约发行人占比为 1.22%。

表11 联合资信所评企业债发行人5年期迁移/违约率矩阵（%）

期初信用等级 (2013 年 12 月 31 日)		期末信用等级 (2018 年 12 月 31 日)																		期间评级情形 (2013/12/31-2018/12/31)				
信用等级	存续评级数量	AAA	AA+	AA	AA-	A+	A	A-	BBB+	BBB	BBB-	BB+	BB	BB-	B+	B	B-	CCC	CC	C	存续	违约	兑付	终止 (其他)
AAA	38	100.00	-	-	-	-	-	-	-	-	-	-	-	-	-	-	-	-	-	-	57.89	-	42.11	-
AA+	38	47.37	47.37	5.26	-	-	-	-	-	-	-	-	-	-	-	-	-	-	-	-	50.00	-	47.37	2.63

AA	82	2.44	31.71	65.85	-	-	-	-	-	-	-	-	-	-	-	-	-	-	-	-	50.00	1.22	45.12	3.66	
AA-	29	-	30.00	30.00	40.00	-	-	-	-	-	-	-	-	-	-	-	-	-	-	-	34.48	-	58.62	6.90	
A+	3	-	-	-	-	-	-	-	-	-	-	-	-	-	-	-	-	-	-	-	-	-	100.00	-	
A	4	-	-	-	-	-	-	-	-	-	-	-	-	-	-	-	-	-	-	-	-	-	100.00	-	
A-	1	-	-	-	-	-	-	-	-	-	-	-	-	-	-	-	-	-	-	-	-	-	100.00	-	
BBB+	1	-	-	-	-	-	-	-	-	-	-	-	-	-	-	-	-	-	-	-	-	-	100.00	-	
BBB	1	-	-	-	-	-	-	-	-	-	-	-	-	-	-	-	-	-	-	-	-	-	100.00	-	
BBB-	3	-	-	-	-	-	-	-	-	-	-	-	-	-	-	-	-	-	-	-	-	-	66.67	33.33	
BB+	3	-	-	-	-	-	-	-	-	-	-	-	-	-	-	-	-	-	-	-	-	-	66.67	33.33	
BB	-	-	-	-	-	-	-	-	-	-	-	-	-	-	-	-	-	-	-	-	-	-	-	-	
BB-	-	-	-	-	-	-	-	-	-	-	-	-	-	-	-	-	-	-	-	-	-	-	-	-	
B+	-	-	-	-	-	-	-	-	-	-	-	-	-	-	-	-	-	-	-	-	-	-	-	-	
B	-	-	-	-	-	-	-	-	-	-	-	-	-	-	-	-	-	-	-	-	-	-	-	-	
B-	-	-	-	-	-	-	-	-	-	-	-	-	-	-	-	-	-	-	-	-	-	-	-	-	
CCC	-	-	-	-	-	-	-	-	-	-	-	-	-	-	-	-	-	-	-	-	-	-	-	-	
CC	-	-	-	-	-	-	-	-	-	-	-	-	-	-	-	-	-	-	-	-	-	-	-	-	
C	-	-	-	-	-	-	-	-	-	-	-	-	-	-	-	-	-	-	-	-	-	-	-	-	
合计	203	-	-	-	-	-	-	-	-	-	-	-	-	-	-	-	-	-	-	-	-	45.32	0.49	50.25	3.94

资料来源：联合资信 COS 系统

根据联合资信所评企业债发行人主体 10 年期等级迁移及违约率矩阵，AA+级~A 级发行人在统计期内均呈调升趋势；AA-级企业债发行人主体存在违约情形，违约发行人占比为 13.33%。

表12 联合资信所评企业债发行人10年期迁移/违约率矩阵（%）

期初信用等级（2008年12月31日）		期末信用等级（2018年12月31日）																			期间评级情形（2008/12/31-2018/12/31）			
信用等级	存续评级数量	AAA	AA+	AA	AA-	A+	A	A-	BBB+	BBB	BBB-	BB+	BB	BB-	B+	B	B-	CCC	CC	C	存续	违约	兑付	终止（其他）
AAA	16	100.00	-	-	-	-	-	-	-	-	-	-	-	-	-	-	-	-	-	-	43.75	-	56.25	-
AA+	9	100.00	-	-	-	-	-	-	-	-	-	-	-	-	-	-	-	-	-	-	55.56	-	44.44	-
AA	11	75.00	25.00	-	-	-	-	-	-	-	-	-	-	-	-	-	-	-	-	-	36.36	-	63.64	-
AA-	15	66.67	33.33	-	-	-	-	-	-	-	-	-	-	-	-	-	-	-	-	-	20.00	13.33	60.00	6.67
A+	7	-	-	100.00	-	-	-	-	-	-	-	-	-	-	-	-	-	-	-	-	14.29	-	85.71	-
A	9	-	-	100.00	-	-	-	-	-	-	-	-	-	-	-	-	-	-	-	-	11.11	-	88.89	-
A-	7	-	-	-	-	-	-	-	-	-	-	-	-	-	-	-	-	-	-	-	-	-	100.00	-
BBB+	1	-	-	-	-	-	-	-	-	-	-	-	-	-	-	-	-	-	-	-	-	-	100.00	-
BBB	5	-	-	-	-	-	-	-	-	-	-	-	-	-	-	-	-	-	-	-	-	-	100.00	-
BBB-	2	-	-	-	-	-	-	-	-	-	-	-	-	-	-	-	-	-	-	-	-	-	100.00	-
BB+	1	-	-	-	-	-	-	-	-	-	-	-	-	-	-	-	-	-	-	-	-	-	100.00	-
BB	-	-	-	-	-	-	-	-	-	-	-	-	-	-	-	-	-	-	-	-	-	-	-	-
BB-	-	-	-	-	-	-	-	-	-	-	-	-	-	-	-	-	-	-	-	-	-	-	-	-
B+	-	-	-	-	-	-	-	-	-	-	-	-	-	-	-	-	-	-	-	-	-	-	-	-
B	-	-	-	-	-	-	-	-	-	-	-	-	-	-	-	-	-	-	-	-	-	-	-	-
B-	-	-	-	-	-	-	-	-	-	-	-	-	-	-	-	-	-	-	-	-	-	-	-	-
CCC	-	-	-	-	-	-	-	-	-	-	-	-	-	-	-	-	-	-	-	-	-	-	-	-
CC	-	-	-	-	-	-	-	-	-	-	-	-	-	-	-	-	-	-	-	-	-	-	-	-
C	-	-	-	-	-	-	-	-	-	-	-	-	-	-	-	-	-	-	-	-	-	-	-	-
合计	83	-	-	-	-	-	-	-	-	-	-	-	-	-	-	-	-	-	-	-	25.30	2.41	71.08	1.21

资料来源：联合资信 COS 系统

### (3) 全市场非金融企业发行人等级迁移及违约率矩阵

根据联合资信所评全市场非金融企业发行人 1 年期等级迁移及违约率矩阵，AA+级和 AA 级均呈现调升趋势；样本数量较多的 AA-及以上级别迁移率均在 10%以下，稳定性较好；AAA 级、AA+级和 AA 级发行人主体均出现违约情形，违约发行人占比<sup>3</sup>分别为 0.76%、0.61%和 1.04%。

**表13 联合资信所评全市场非金融企业发行人1年期迁移/违约率矩阵（%）**

期初信用等级 (2017 年 12 月 31 日)		期末信用等级 (2018 年 12 月 31 日)																			期间评级情形 (2017/12/31-2018/12/31)			
信用等级	存续评级数量	AAA	AA+	AA	AA-	A+	A	A-	BBB+	BBB	BBB-	BB+	BB	BB-	B+	B	B-	CCC	CC	C	存续	违约	兑付	终止 (其他)
AAA	132	100.00	-	-	-	-	-	-	-	-	-	-	-	-	-	-	-	-	-	-	94.70	0.76	4.54	-
AA+	164	6.71	93.29	-	-	-	-	-	-	-	-	-	-	-	-	-	-	-	-	-	90.85	0.61	7.93	0.61
AA	288	-	5.44	92.89	1.25	-	-	-	-	-	-	-	0.42	-	-	-	-	-	-	-	82.99	1.04	14.93	1.04
AA-	26	-	-	-	94.44	5.56	-	-	-	-	-	-	-	-	-	-	-	-	-	-	69.23	-	30.77	-
A+	3	-	-	-	100.00	-	-	-	-	-	-	-	-	-	-	-	-	-	-	-	33.33	-	66.67	-
A	0	-	-	-	-	-	-	-	-	-	-	-	-	-	-	-	-	-	-	-	-	-	-	-
A-	1	-	-	-	-	-	-	-	-	-	-	-	-	-	-	-	-	-	-	-	-	-	100.00	-
BBB+	0	-	-	-	-	-	-	-	-	-	-	-	-	-	-	-	-	-	-	-	-	-	-	-
BBB	0	-	-	-	-	-	-	-	-	-	-	-	-	-	-	-	-	-	-	-	-	-	-	-
BBB-	0	-	-	-	-	-	-	-	-	-	-	-	-	-	-	-	-	-	-	-	-	-	-	-
BB+	0	-	-	-	-	-	-	-	-	-	-	-	-	-	-	-	-	-	-	-	-	-	-	-
BB	0	-	-	-	-	-	-	-	-	-	-	-	-	-	-	-	-	-	-	-	-	-	-	-
BB-	0	-	-	-	-	-	-	-	-	-	-	-	-	-	-	-	-	-	-	-	-	-	-	-
B+	0	-	-	-	-	-	-	-	-	-	-	-	-	-	-	-	-	-	-	-	-	-	-	-

<sup>3</sup>违约发行人占比为期初某一信用等级发行人在统计期内发生违约的家数与期初发行人家数的比值。

B	0	-	-	-	-	-	-	-	-	-	-	-	-	-	-	-	-	-	-	-	-	-	-	-	
B-	0	-	-	-	-	-	-	-	-	-	-	-	-	-	-	-	-	-	-	-	-	-	-	-	
CCC	0	-	-	-	-	-	-	-	-	-	-	-	-	-	-	-	-	-	-	-	-	-	-	-	
CC	0	-	-	-	-	-	-	-	-	-	-	-	-	-	-	-	-	-	-	-	-	-	-	-	
C	0	-	-	-	-	-	-	-	-	-	-	-	-	-	-	-	-	-	-	-	-	-	-	-	
合计	614	-	-	-	-	-	-	-	-	-	-	-	-	-	-	-	-	-	-	-	-	86.64	0.82	11.89	0.65

资料来源：联合资信 COS 系统

根据联合资信所评全市场非金融企业发行人 3 年期等级迁移及违约率矩阵，除 AAA 级外，样本数量较多的 AA-级及以上级别均呈现较为明显的调升趋势；AA+级、AA 级和 BB 级发行人存在违约情形，违约发行人占比分别为 1.48%、2.95%和 33.33%。

表14 联合资信所评全市场非金融企业发行人3年期迁移/违约率矩阵（%）

期初信用等级（2015 年 12 月 31 日）		期末信用等级（2018 年 12 月 31 日）																			期间评级情形（2015/12/31-2018/12/31）			
信用等级	存续评级数量	AAA	AA+	AA	AA-	A+	A	A-	BBB+	BBB	BBB-	BB+	BB	BB-	B+	B	B-	CCC	CC	C	存续	违约	兑付	终止（其他）
AAA	109	98.85	1.15	-	-	-	-	-	-	-	-	-	-	-	-	-	-	-	-	-	79.82	-	20.18	-
AA+	135	29.47	68.42	2.11	-	-	-	-	-	-	-	-	-	-	-	-	-	-	-	-	70.37	1.48	25.19	2.96
AA	271	1.13	28.81	68.36	1.13	-	-	-	-	-	-	-	0.57	-	-	-	-	-	-	-	65.31	2.95	31.00	0.74
AA-	50	-	-	33.34	58.33	8.33	-	-	-	-	-	-	-	-	-	-	-	-	-	-	24.00	-	68.00	8.00
A+	12	-	-	-	-	-	-	-	-	-	-	-	-	-	-	-	-	-	-	-	-	-	100.00	-
A	1	-	-	-	-	-	-	-	-	-	-	-	-	-	-	-	-	-	-	-	-	-	100.00	-
A-	1	-	-	-	-	-	-	-	-	-	-	-	-	-	-	-	-	-	-	-	-	-	100.00	-
BBB+	-	-	-	-	-	-	-	-	-	-	-	-	-	-	-	-	-	-	-	-	-	-	-	-
BBB	5	-	-	-	-	-	-	-	-	-	-	-	-	-	-	-	-	-	-	-	-	-	80.00	20.00
BBB-	1	-	-	-	-	-	-	-	-	-	-	-	-	-	-	-	-	-	-	-	-	-	100.00	-

BB+	3	-	-	-	-	-	-	-	-	-	-	-	-	-	-	-	-	-	-	-	-	-	100.00	-	
BB	3	-	-	-	-	-	-	-	-	-	-	-	-	-	-	-	-	-	-	-	-	-	33.33	33.33	33.34
BB-	1	-	-	-	-	-	-	-	-	-	-	-	-	-	-	-	-	-	-	-	-	-	100.00	-	
B+	-	-	-	-	-	-	-	-	-	-	-	-	-	-	-	-	-	-	-	-	-	-	-	-	
B	1	-	-	-	-	-	-	-	-	-	-	-	-	-	-	-	-	-	-	-	-	-	-	100.00	
B-	-	-	-	-	-	-	-	-	-	-	-	-	-	-	-	-	-	-	-	-	-	-	-	-	
CCC	1	-	-	-	-	-	-	-	-	-	-	-	-	-	-	-	-	-	-	-	-	-	100.00	-	
CC	-	-	-	-	-	-	-	-	-	-	-	-	-	-	-	-	-	-	-	-	-	-	-	-	
C	-	-	-	-	-	-	-	-	-	-	-	-	-	-	-	-	-	-	-	-	-	-	-	-	
合计	594	-	-	-	-	-	-	-	-	-	-	-	-	-	-	-	-	-	-	-	-	62.46	1.85	33.50	2.19

资料来源：联合资信 COS 系统

根据联合资信所评全市场非金融企业发行人 5 年期等级迁移及违约率矩阵，除 AAA 级外，样本数量较多的 AA-级及以上级别均呈现较为明显的调升趋势；AA+级、AA 级、AA-级、BBB 级和 BB 级发行人出现违约，违约发行人占比分别为 2.38%、2.96%、1.37%、11.11%和 33.33%。

表15 联合资信所评全市场非金融企业发行人5年期迁移/违约率矩阵（%）

期初信用等级（2013 年 12 月 31 日）		期末信用等级（2018 年 12 月 31 日）																		期间评级情形（2013/12/31-2018/12/31）				
信用等级	存续评级数量	AAA	AA+	AA	AA-	A+	A	A-	BBB+	BBB	BBB-	BB+	BB	BB-	B+	B	B-	CCC	CC	C	存续	违约	兑付	终止（其他）
AAA	69	100.00	-	-	-	-	-	-	-	-	-	-	-	-	-	-	-	-	-	-	78.26	-	21.74	-
AA+	84	49.06	47.17	3.77	-	-	-	-	-	-	-	-	-	-	-	-	-	-	-	-	63.10	2.38	33.33	1.19
AA	169	5.20	46.88	46.88	1.04	-	-	-	-	-	-	-	-	-	-	-	-	-	-	-	56.80	2.96	38.46	1.78
AA-	73	-	37.50	37.50	25.00	-	-	-	-	-	-	-	-	-	-	-	-	-	-	-	21.92	1.37	72.60	4.11

A+	17	-	-	-	-	-	-	-	-	-	-	-	-	-	-	-	-	-	-	-	-	-	100.00	-	
A	6	-	-	-	-	-	-	-	-	-	-	-	-	-	-	-	-	-	-	-	-	-	100.00	-	
A-	2	-	-	-	-	-	-	-	-	-	-	-	-	-	-	-	-	-	-	-	-	-	100.00	-	
BBB+	4	-	-	-	-	-	-	-	-	-	-	-	-	-	-	-	-	-	-	-	-	-	75.00	25.00	
BBB	9	-	-	-	-	-	-	-	-	-	-	-	-	-	-	-	-	-	-	-	-	11.11	88.89	-	
BBB-	15	-	-	-	-	-	-	-	-	-	-	-	-	-	-	-	-	-	-	-	-	-	93.33	6.67	
BB+	4	-	-	-	-	-	-	-	-	-	-	-	-	-	-	-	-	-	-	-	-	-	75.00	25.00	
BB	3	-	-	-	-	-	-	-	-	-	-	-	-	-	-	-	-	-	-	-	-	33.33	66.67	-	
BB-	-	-	-	-	-	-	-	-	-	-	-	-	-	-	-	-	-	-	-	-	-	-	-	-	
B+	-	-	-	-	-	-	-	-	-	-	-	-	-	-	-	-	-	-	-	-	-	-	-	-	
B	-	-	-	-	-	-	-	-	-	-	-	-	-	-	-	-	-	-	-	-	-	-	-	-	
B-	-	-	-	-	-	-	-	-	-	-	-	-	-	-	-	-	-	-	-	-	-	-	-	-	
CCC	-	-	-	-	-	-	-	-	-	-	-	-	-	-	-	-	-	-	-	-	-	-	-	-	
CC	-	-	-	-	-	-	-	-	-	-	-	-	-	-	-	-	-	-	-	-	-	-	-	-	
C	-	-	-	-	-	-	-	-	-	-	-	-	-	-	-	-	-	-	-	-	-	-	-	-	
合计	455	-	-	-	-	-	-	-	-	-	-	-	-	-	-	-	-	-	-	-	-	48.13	2.20	47.47	2.20

资料来源：联合资信 COS 系统

从联合资信所评全市场非金融企业发行人 10 年期等级迁移及违约率矩阵可以看到，除 AAA 级外，A 级及以上级别均呈现较为明显的调升趋势；AA-级和 A+级发行人出现违约，违约发行人占比分别为 7.14%和 5.88%。

表16 联合资信所评全市场非金融企业发行人10年期迁移/违约率矩阵 (%)

期初信用等级 (2008年12月31日)		期末信用等级 (2018年12月31日)																			期间评级情形 (2008/12/31-2018/12/31)			
信用等级	存续评级数量	AAA	AA+	AA	AA-	A+	A	A-	BBB+	BBB	BBB-	BB+	BB	BB-	B+	B	B-	CCC	CC	C	存续	违约	兑付	终止 (其他)
AAA	23	100.00	-	-	-	-	-	-	-	-	-	-	-	-	-	-	-	-	-	-	82.61	-	17.39	-
AA+	18	92.31	7.69	-	-	-	-	-	-	-	-	-	-	-	-	-	-	-	-	-	72.22	-	27.78	-
AA	25	60.00	40.00	-	-	-	-	-	-	-	-	-	-	-	-	-	-	-	-	-	40.00	-	60.00	-
AA-	28	37.50	62.50	-	-	-	-	-	-	-	-	-	-	-	-	-	-	-	-	-	28.57	7.14	60.72	3.57
A+	17	-	40.00	60.00	-	-	-	-	-	-	-	-	-	-	-	-	-	-	-	-	29.41	5.88	64.71	-
A	11	50.00	-	50.00	-	-	-	-	-	-	-	-	-	-	-	-	-	-	-	-	18.18	-	81.82	-
A-	7	-	-	-	-	-	-	-	-	-	-	-	-	-	-	-	-	-	-	-	-	-	100.00	-
BBB+	1	-	-	-	-	-	-	-	-	-	-	-	-	-	-	-	-	-	-	-	-	-	100.00	-
BBB	5	-	-	-	-	-	-	-	-	-	-	-	-	-	-	-	-	-	-	-	-	-	100.00	-
BBB-	2	-	-	-	-	-	-	-	-	-	-	-	-	-	-	-	-	-	-	-	-	-	100.00	-
BB+	1	-	-	-	-	-	-	-	-	-	-	-	-	-	-	-	-	-	-	-	-	-	100.00	-
BB	-	-	-	-	-	-	-	-	-	-	-	-	-	-	-	-	-	-	-	-	-	-	-	-
BB-	-	-	-	-	-	-	-	-	-	-	-	-	-	-	-	-	-	-	-	-	-	-	-	-
B+	-	-	-	-	-	-	-	-	-	-	-	-	-	-	-	-	-	-	-	-	-	-	-	-
B	-	-	-	-	-	-	-	-	-	-	-	-	-	-	-	-	-	-	-	-	-	-	-	-
B-	-	-	-	-	-	-	-	-	-	-	-	-	-	-	-	-	-	-	-	-	-	-	-	-
CCC	-	-	-	-	-	-	-	-	-	-	-	-	-	-	-	-	-	-	-	-	-	-	-	-
CC	-	-	-	-	-	-	-	-	-	-	-	-	-	-	-	-	-	-	-	-	-	-	-	-
C	-	-	-	-	-	-	-	-	-	-	-	-	-	-	-	-	-	-	-	-	-	-	-	-
合计	138	-	-	-	-	-	-	-	-	-	-	-	-	-	-	-	-	-	-	-	41.30	2.17	55.80	0.73

资料来源：联合资信 COS 系统



### 3、结构化产品等级迁移及违约率矩阵<sup>4</sup>

从联合资信所评结构化产品 1 年期等级迁移及违约率矩阵可以看到，样本量较多的 AA+级和 AA 级均呈现调升趋势。

**表17 联合资信所评结构化产品1年期迁移/违约率矩阵（%）**

期初信用等级（2017年12月31日）		期末信用等级（2018年12月31日）																			期间评级情形（2017/12/31-2018/12/31）			
信用等级	存续评级数量	AAA	AA+	AA	AA-	A+	A	A-	BBB+	BBB	BBB-	BB+	BB	BB-	B+	B	B-	CCC	CC	C	存续	违约	兑付	终止（其他）
AAA	115	100.00	-	-	-	-	-	-	-	-	-	-	-	-	-	-	-	-	-	-	52.17	-	47.83	-
AA+	28	60.00	40.00	-	-	-	-	-	-	-	-	-	-	-	-	-	-	-	-	-	53.57	-	46.43	-
AA	12	37.50	25.00	37.50	-	-	-	-	-	-	-	-	-	-	-	-	-	-	-	-	66.67	-	33.33	-
AA-	0	-	-	-	-	-	-	-	-	-	-	-	-	-	-	-	-	-	-	-	-	-	-	-
A+	0	-	-	-	-	-	-	-	-	-	-	-	-	-	-	-	-	-	-	-	-	-	-	-
A	1	-	-	-	-	-	-	-	-	-	-	-	-	-	-	-	-	-	-	-	-	-	100.00	-
A-	0	-	-	-	-	-	-	-	-	-	-	-	-	-	-	-	-	-	-	-	-	-	-	-
BBB+	0	-	-	-	-	-	-	-	-	-	-	-	-	-	-	-	-	-	-	-	-	-	-	-
BBB	0	-	-	-	-	-	-	-	-	-	-	-	-	-	-	-	-	-	-	-	-	-	-	-
BBB-	0	-	-	-	-	-	-	-	-	-	-	-	-	-	-	-	-	-	-	-	-	-	-	-
BB+	0	-	-	-	-	-	-	-	-	-	-	-	-	-	-	-	-	-	-	-	-	-	-	-
BB	0	-	-	-	-	-	-	-	-	-	-	-	-	-	-	-	-	-	-	-	-	-	-	-
BB-	0	-	-	-	-	-	-	-	-	-	-	-	-	-	-	-	-	-	-	-	-	-	-	-
B+	0	-	-	-	-	-	-	-	-	-	-	-	-	-	-	-	-	-	-	-	-	-	-	-
B	0	-	-	-	-	-	-	-	-	-	-	-	-	-	-	-	-	-	-	-	-	-	-	-
B-	0	-	-	-	-	-	-	-	-	-	-	-	-	-	-	-	-	-	-	-	-	-	-	-
CCC	0	-	-	-	-	-	-	-	-	-	-	-	-	-	-	-	-	-	-	-	-	-	-	-

<sup>4</sup> 联合资信所评资产支持证券均未发生违约。

CC	0	-	-	-	-	-	-	-	-	-	-	-	-	-	-	-	-	-	-	-	-	-	-	
C	0	-	-	-	-	-	-	-	-	-	-	-	-	-	-	-	-	-	-	-	-	-	-	
合计	156	-	-	-	-	-	-	-	-	-	-	-	-	-	-	-	-	-	-	-	53.21	-	46.79	-

资料来源：联合资信 COS 系统

根据联合资信所评结构化产品 3 年期等级迁移及违约率矩阵，AA 级呈现调升趋势。

**表18 联合资信所评结构化产品3年期迁移/违约率矩阵（%）**

期初信用等级（2015 年 12 月 31 日）		期末信用等级（2018 年 12 月 31 日）																			期间评级情形 （2015/12/31-2018/12/31）			
信用等级	存续评 级数量	AAA	AA+	AA	AA-	A+	A	A-	BBB+	BBB	BBB-	BB+	BB	BB-	B+	B	B-	CCC	CC	C	存续	违约	兑付	终止 (其他)
AAA	135	100.00	-	-	-	-	-	-	-	-	-	-	-	-	-	-	-	-	-	-	8.89	-	91.11	-
AA+	7	-	100.00	-	-	-	-	-	-	-	-	-	-	-	-	-	-	-	-	-	14.29	-	85.71	-
AA	6	-	100.00	-	-	-	-	-	-	-	-	-	-	-	-	-	-	-	-	-	16.67	-	83.33	-
AA-	5	-	-	-	-	-	-	-	-	-	-	-	-	-	-	-	-	-	-	-	-	-	100.00	-
A+	2	-	-	-	-	-	-	-	-	-	-	-	-	-	-	-	-	-	-	-	-	-	100.00	-
A	2	-	-	-	-	-	-	-	-	-	-	-	-	-	-	-	-	-	-	-	-	-	100.00	-
A-	0	-	-	-	-	-	-	-	-	-	-	-	-	-	-	-	-	-	-	-	-	-	-	-
BBB+	0	-	-	-	-	-	-	-	-	-	-	-	-	-	-	-	-	-	-	-	-	-	-	-
BBB	0	-	-	-	-	-	-	-	-	-	-	-	-	-	-	-	-	-	-	-	-	-	-	-
BBB-	0	-	-	-	-	-	-	-	-	-	-	-	-	-	-	-	-	-	-	-	-	-	-	-
BB+	0	-	-	-	-	-	-	-	-	-	-	-	-	-	-	-	-	-	-	-	-	-	-	-
BB	0	-	-	-	-	-	-	-	-	-	-	-	-	-	-	-	-	-	-	-	-	-	-	-
BB-	0	-	-	-	-	-	-	-	-	-	-	-	-	-	-	-	-	-	-	-	-	-	-	-
B+	0	-	-	-	-	-	-	-	-	-	-	-	-	-	-	-	-	-	-	-	-	-	-	-
B	0	-	-	-	-	-	-	-	-	-	-	-	-	-	-	-	-	-	-	-	-	-	-	-

B-	0	-	-	-	-	-	-	-	-	-	-	-	-	-	-	-	-	-	-	-	-	-	-	-
CCC	0	-	-	-	-	-	-	-	-	-	-	-	-	-	-	-	-	-	-	-	-	-	-	-
CC	0	-	-	-	-	-	-	-	-	-	-	-	-	-	-	-	-	-	-	-	-	-	-	-
C	0	-	-	-	-	-	-	-	-	-	-	-	-	-	-	-	-	-	-	-	-	-	-	-
合计	157	-	-	-	-	-	-	-	-	-	-	-	-	-	-	-	-	-	-	-	8.92	-	91.08	-

资料来源：联合资信 COS 系统

根据联合资信所评结构化产品 5 年期等级迁移及违约率矩阵，仅 AAA 级期末有 1 期产品存续，其余各级别均到期完成兑付。

**表19 联合资信所评结构化产品5年期迁移/违约率矩阵（%）**

期初信用等级（2013 年 12 月 31 日）		期末信用等级（2018 年 12 月 31 日）																			期间评级情形 （2013/12/31-2018/12/31）			
信用等级	存续评 级数量	AAA	AA+	AA	AA-	A+	A	A-	BBB+	BBB	BBB-	BB+	BB	BB-	B+	B	B-	CCC	CC	C	存续	违约	兑付	终止 (其他)
AAA	10	100.00	-	-	-	-	-	-	-	-	-	-	-	-	-	-	-	-	-	-	10.00	-	90.00	-
AA+	0	-	-	-	-	-	-	-	-	-	-	-	-	-	-	-	-	-	-	-	-	-	-	-
AA	2	-	-	-	-	-	-	-	-	-	-	-	-	-	-	-	-	-	-	-	-	-	100.00	-
AA-	0	-	-	-	-	-	-	-	-	-	-	-	-	-	-	-	-	-	-	-	-	-	-	-
A+	1	-	-	-	-	-	-	-	-	-	-	-	-	-	-	-	-	-	-	-	-	-	100.00	-
A	0	-	-	-	-	-	-	-	-	-	-	-	-	-	-	-	-	-	-	-	-	-	-	-
A-	0	-	-	-	-	-	-	-	-	-	-	-	-	-	-	-	-	-	-	-	-	-	-	-
BBB+	0	-	-	-	-	-	-	-	-	-	-	-	-	-	-	-	-	-	-	-	-	-	-	-
BBB	0	-	-	-	-	-	-	-	-	-	-	-	-	-	-	-	-	-	-	-	-	-	-	-
BBB-	0	-	-	-	-	-	-	-	-	-	-	-	-	-	-	-	-	-	-	-	-	-	-	-
BB+	0	-	-	-	-	-	-	-	-	-	-	-	-	-	-	-	-	-	-	-	-	-	-	-
BB	0	-	-	-	-	-	-	-	-	-	-	-	-	-	-	-	-	-	-	-	-	-	-	-
BB-	0	-	-	-	-	-	-	-	-	-	-	-	-	-	-	-	-	-	-	-	-	-	-	-

B+	0	-	-	-	-	-	-	-	-	-	-	-	-	-	-	-	-	-	-	-	-	-	-	-	
B	0	-	-	-	-	-	-	-	-	-	-	-	-	-	-	-	-	-	-	-	-	-	-	-	
B-	0	-	-	-	-	-	-	-	-	-	-	-	-	-	-	-	-	-	-	-	-	-	-	-	
CCC	0	-	-	-	-	-	-	-	-	-	-	-	-	-	-	-	-	-	-	-	-	-	-	-	
CC	0	-	-	-	-	-	-	-	-	-	-	-	-	-	-	-	-	-	-	-	-	-	-	-	
C	0	-	-	-	-	-	-	-	-	-	-	-	-	-	-	-	-	-	-	-	-	-	-	-	
合计	13	-	-	-	-	-	-	-	-	-	-	-	-	-	-	-	-	-	-	-	-	7.69	-	92.31	-

资料来源：联合资信 COS 系统

#### 4、境外主体<sup>5</sup>等级迁移及违约率矩阵

根据联合资信所评境外主体 1 年期等级迁移及违约率矩阵，境外主体期初信用等级均为 AAA 级，且期间未发生级别调整。

由于缺少样本，无法提供联合资信所评境外主体三年期、五年期和十年期等级迁移及违约率矩阵。

表20 联合资信所评境外主体等级1年期迁移/违约率矩阵（%）

期初信用等级（2017年12月31日）		期末信用等级（2018年12月31日）																		期间评级情形（2017/12/31-2018/12/31）				
信用等级	存续评级数量	AAA	AA+	AA	AA-	A+	A	A-	BBB+	BBB	BBB-	BB+	BB	BB-	B+	B	B-	CCC	CC	C	存续	违约	兑付	终止（其他）
AAA	8	100.00	-	-	-	-	-	-	-	-	-	-	-	-	-	-	-	-	-	-	100.00	-	-	-
AA+	0	-	-	-	-	-	-	-	-	-	-	-	-	-	-	-	-	-	-	-	-	-	-	-
AA	0	-	-	-	-	-	-	-	-	-	-	-	-	-	-	-	-	-	-	-	-	-	-	-
AA-	0	-	-	-	-	-	-	-	-	-	-	-	-	-	-	-	-	-	-	-	-	-	-	-
A+	0	-	-	-	-	-	-	-	-	-	-	-	-	-	-	-	-	-	-	-	-	-	-	-
A	0	-	-	-	-	-	-	-	-	-	-	-	-	-	-	-	-	-	-	-	-	-	-	-

<sup>5</sup> 仅包括采取委托评级方式进行评级的境外受评主体。

A-	0	-	-	-	-	-	-	-	-	-	-	-	-	-	-	-	-	-	-	-	-	-	-	-
BBB+	0	-	-	-	-	-	-	-	-	-	-	-	-	-	-	-	-	-	-	-	-	-	-	-
BBB	0	-	-	-	-	-	-	-	-	-	-	-	-	-	-	-	-	-	-	-	-	-	-	-
BBB-	0	-	-	-	-	-	-	-	-	-	-	-	-	-	-	-	-	-	-	-	-	-	-	-
BB+	0	-	-	-	-	-	-	-	-	-	-	-	-	-	-	-	-	-	-	-	-	-	-	-
BB	0	-	-	-	-	-	-	-	-	-	-	-	-	-	-	-	-	-	-	-	-	-	-	-
BB-	0	-	-	-	-	-	-	-	-	-	-	-	-	-	-	-	-	-	-	-	-	-	-	-
B+	0	-	-	-	-	-	-	-	-	-	-	-	-	-	-	-	-	-	-	-	-	-	-	-
B	0	-	-	-	-	-	-	-	-	-	-	-	-	-	-	-	-	-	-	-	-	-	-	-
B-	0	-	-	-	-	-	-	-	-	-	-	-	-	-	-	-	-	-	-	-	-	-	-	-
CCC	0	-	-	-	-	-	-	-	-	-	-	-	-	-	-	-	-	-	-	-	-	-	-	-
CC	0	-	-	-	-	-	-	-	-	-	-	-	-	-	-	-	-	-	-	-	-	-	-	-
C	0	-	-	-	-	-	-	-	-	-	-	-	-	-	-	-	-	-	-	-	-	-	-	-
合计	8	-	-	-	-	-	-	-	-	-	-	-	-	-	-	-	-	-	-	-	-	100.00	-	-

资料来源：联合资信 COS 系统

## 二、历史评级结果

截止 2018 年底，联合资信所评的债券项目为 11696 只，涉及主体 3362 家，其中已发行债券为 5912 只，涉及主体 1317 家。联合资信所评的已发行的债券明细及变化情况详见附表 1。

## 联合资信利益冲突情形及防范机制

### 一、潜在的利益冲突与风险防范

评级机构在评级项目承接、评级项目小组组建、评级报告审核、信用等级评定等评级业务开展的各个工作环节可能存在利益冲突。

为保证评级工作的独立性和客观性，公司于 2018 年修订了《评级业务利益冲突管理与回避制度》，规定了公司应回避的十四种情形，制度内容详见联合资信网站 [www.lhratings.com](http://www.lhratings.com)。在项目承接阶段，要求在与委托人签订的评级业务委托书中明确执行评级收费标准，且不得做出收费标准与评级对象的最终信用等级级别等相联系的约定；公司及公司的董事、监事、高级管理人员与被评级方之间不存在足以影响评级独立性的股权关联关系及其他应回避的利益冲突，公司市场人员必须在确认与委托方不存在利害关系并且通过合规部门对委托方进行利益冲突审查后，方能签订信用评级委托协议。在评级作业阶段，评级分析人员所属部门负责人应在开展评级业务之前应对相关人员进行利益冲突审查，评级分析人员（是指特定项目的评级分析师、评级报告审核人员、信评委成员或其他可能产生利益冲突的人员）在参与项目前，应主动向部门负责人说明是否存在需回避的情形，并签署《无利益关系声明》；评级分析人员不得从事与评级业务有利益冲突的业务。公司及评级从业人员在开展信用评级业务期间，不得向受评级机构或受评级债券发行人提供管理咨询或财务顾问方面的服务或建议。

公司于 2018 年制定了《有关股权和业务合作利益冲突审查管理办法》，要求将拟拓展受评主体是否与我司及我司相关关联公司具有股权关系、将拟拓展受评主体与我司实际控制人联合信用管理有限公司或其实际控制的关联公司是否具有业务合作关系，作为利益冲突审查的重要内容。

公司要求全体员工严格遵守上述制度规定，切实履行岗位职责；并要求全体员工签订《承诺书》，承诺坚决拒绝商业贿赂、行贿及其他任何形式的馈赠，承诺遵守《中国人民银行信用评级管理指导意见》、《信贷市场和银行间债券市场信

用评级规范》、《银行间债券市场非金融企业债务融资工具管理办法》、《银行间债券市场非金融企业债务融资工具中介服务规则》、《非金融企业债务融资工具信用评级业务自律指引》等规定，不出现上述规定及公司制度规定的禁止行为；要求各部门管理人员及相关人员充分履行岗位职责，加强日常监督检查，有效防范潜在的利益冲突风险。

## 二、经营层面利益冲突及风险防范

### 1、关联公司等利益冲突及风险防范

我司《评级业务利益冲突管理与回避制度》第十一条明确规定：公司与评级对象存在下列利害关系的，不得受托开展评级业务：

- (1) 公司与受评级机构或者受评级债券发行人为同一实际控制人所控制的；
- (2) 同一股东持有公司、受评级机构或者受评级债券发行人的股份均达到5%以上的；
- (3) 受评级机构或者受评级债券发行人及其实际控制人直接或者间接持有公司股份达到5%以上的；
- (4) 公司及其实际控制人直接或者间接持有受评级债券发行人或者受评级机构股份达到5%以上的；
- (5) 公司及其实际控制人在开展债券评级业务之前6个月内买卖受评主体相关的债券或衍生品头寸；
- (6) 公司的董事、监事和高级管理人员在受评级机构或者受评级债券发行人处兼职的；
- (7) 公司的董事、监事和高级管理人员持有受评级债券发行人或者受评级机构股份达到5%以上，或者是受评级机构、受评级债券发行人的实际控制人的；
- (8) 公司的董事、监事和高级管理人员近一年与受评级债券发行人或者受评级机构存在雇佣关系或重大商业关系的；
- (9) 公司的董事、监事和高级管理人员担任受评级机构或者受评级债券发行人聘任的会计师事务所、律师事务所、财务顾问等债券服务机构的负责人或者项目签字人的；

(10) 公司的董事、监事和高级管理人员持有受评级债券或者受评级机构发行的债券或衍生品金额超过50 万元，或者与受评级机构、受评级债券发行人发生累计超过50万元的交易的；

(11) 公司的关联公司（包括控股股东、控股子公司、受同一控股股东控制的其他企业）对拟受评级机构或者受评级债券发行人开展非评级业务并且足以影响评级独立性与客观性的；

(12) 公司的关联公司（包括控股股东、控股子公司、受同一控股股东控制的其他企业）对拟受评级机构或者受评级债券发行人已开展与评级相关的咨询业务的；

(13) 监管机构基于保护投资者、维护社会公共利益认定的其它影响公司“独立、客观、公正”开展债券评级业务的情形。

公司要求股东及公司董事、监事、高级管理人员定期（每年一次）、不定期（发生变化时）向公司报告其持有5%以上股份情况、实际控制企业情况、担任其他企业董事、监事和高级管理人员情况、近一年与其他企业存在雇佣关系或重大商业关系情况、担任会计师事务所、律师事务所、财务顾问等证券服务机构的负责人或者项目签字人情况以及是否存在监管部门认定的足以影响独立、客观、公正原则的其他情形等，公司在此基础上定期对与公司存在足以影响评级结果独立性的企业名单进行梳理，并将关联关系企业名单下发全体员工，要求市场部在承接评级项目时，如果发现公司与评级对象存在上述利害关系的，不得受托开展评级业务。受托后，在任一阶段发现利害关系或利益冲突时，公司应向委托评级方说明，采取补救措施，并视情形终止（中止）评级协议，或披露利益冲突情形。

关联公司等利益冲突及风险防范的其他相关内容详见《资料3 联合资信股权结构及组织架构-可实施重大影响的相关公司情况》。

## 2、对大客户评级的利益冲突及防范

2018 年 9 月公司修订了《评级业务利益冲突管理与回避制度》，就大客户管理作出规定:对于受评级机构或者受评级债券发行人对公司的年度收入贡献达到公司年度总收入的 5%的，公司不再承揽新业务；每年 4 月 30 日之前，通过联合资信网站（www.lhratings.com）披露上一年度前 20 大客户。



### 三、业务层面利益冲突及风险防范

#### （一）评级机构及关联公司从事附属业务的利益冲突及防范

我司《评级业务利益冲突管理与回避制度》明确规定：对于同一客户，公司不开展与评级业务相冲突的咨询服务；项目承揽时，需向拟受评主体了解关联公司与其合作情况。如果公司的关联公司（包括控股股东、控股子公司、受同一控股股东控制的其他企业）对拟受评级机构或者受评级债券发行人开展非评级业务并且足以影响评级独立性与客观性的，公司应回避；如果上述关联公司对拟受评级机构或者受评级债券发行人已开展与评级相关（指受评级机构或者受评级债券发行人自身信用状况）的咨询业务的，公司应回避。

公司一直以来未曾开展非评级业务，对附属业务的利益冲突及防范管理良好。

关联公司开展的非评级业务，已在《资料 3 联合资信股权架构及组织架构-可实施重大影响的相关公司情况》中介绍。

#### （二）评级机构与被评级方特殊商业关系的利益冲突及防范

根据我司《评级业务利益冲突管理与回避制度》第十一条第（八）和（九）明确规定：“公司与评级对象存在下列利害关系的，不得受托开展评级业务：（八）公司的董事、监事和高级管理人员近一年与受评级债券发行人或者受评级机构存在雇佣关系或重大商业关系的；（九）公司的董事、监事和高级管理人员担任受评级机构或者受评级债券发行人聘任的会计师事务所、律师事务所、财务顾问等债券服务机构的负责人或者项目签字人的”。

我司要求公司董事、监事、高级管理人员定期（每年一次）、不定期（发生变化时）向公司报告其近一年与其他企业存在雇佣关系或重大商业关系情况、担任会计师事务所、律师事务所、财务顾问等证券服务机构的负责人或者项目签字人情况以及是否存在监管部门认定的足以影响独立、客观、公正原则的其他情形等。从公司掌握的情况看，公司在业务开展中未对存在上述特殊商业关系的企业进行评级。

### 四、人员层面利益冲突及风险防范

如本部分第一条所述，公司要求评级人员所属部门负责人在开展评级业务之前对相关人员进行利益冲突审查，评级人员是指特定项目的评级分析师、评级报

告审核人员、信评委成员或其他可能产生利益冲突的人员。根据我司《评级业务利益冲突管理与回避制度》第八条、第十六条、第十七条、第十八条、第十九条和第二十条规定，“人员层面利益冲突及防范”各项内容对应的利益冲突情形分别如下：

### **1、评级人员与被评级方非正常商业关系的利益冲突及防范**

回避情形：（1）本人、直系亲属在近一年内与受评企业有过重大商业关系，或在未来三个月内可能与受评企业发生重大商业关系的；（2）本人、直系亲属担任受评级机构或者受评级债券发行人聘任的会计师事务所、律师事务所、财务顾问等债券服务机构的负责人或者项目签字人的。

### **2、信用评级人员兼职的利益冲突及防范**

回避情形：本人以任何方式在受评级机构或者受评级债券发行人兼职的。

### **3、评级人员持有被评级方证券的利益冲突及防范**

回避情形：（1）本人、直系亲属持有受评级机构或者受评级债券发行人的股份达到 5% 以上，或者是受评级机构、受评级债券发行人的实际控制人的；（2）本人、直系亲属持有受评级债券或者受评级机构发行的债券或衍生品账面价值超过 50 万元，或者与受评级机构、受评级债券发行人发生累计超过 50 万元的交易的。

### **4、评级人员收取被评级方礼物的利益冲突及防范**

要求：公司及实际控制人、董事、监事、高级管理人员及其他评级从业人员应自觉抵制不正当交易和商业贿赂行为，不得索取或接受现金、贵重礼品或其他好处。

### **5、离职人员回顾审查制度**

要求：评级分析人员离职时应接受评级部门和合规部门的离职审查。离职人员应将其受聘单位的真实信息告知评级部门及人力资源部门。如果评级项目负责人及对信用等级有重大影响的人员离职并受聘于其曾参与评级的受评企业、信用

评级委托方或主承销商，评级部门负责人应从获知起检查其离职前两年内参与的与其受聘机构有关的评级工作。如存在利益冲突的，公司应及时披露检查结果。

## 6、评级人员轮换制度等

回避情形：存在连续 5 年为同一受评企业或其相关第三方连续提供信用评级服务的。

具体操作中，公司要求评级项目小组成员在参与评级项目前就上述情形签署《无利益关系声明》，评级报告三审人员及信评委成员在工作开展前主动说明是否存在上述需回避情形，需回避的必须回避，以防范评级人员与被评级方非正常商业关系的利益冲突、评级人员兼职的利益冲突、评级人员持有被评级方证券的利益冲突等，切实实施评级人员轮换机制。

在收取被评级方礼物的利益冲突管理方面，公司一方面要求全员就上述要求，签署《承诺书》（在这一点已有介绍）；同时通过客户填写的反馈意见表，以及指定合规部对发行人进行电话回访，对业务人员行为合规性进行检查。从反馈的信息及检查情况看，全体人员能够遵守公司制度，恪守执业行为准则，不存在不正当交易、商业贿赂等违法违规行为。

在离职人员回顾审查方面，评级人员离职时需填写《离职人员审查表》，接受评级部门和合规部门的离职审查，如存在利益冲突的，公司及时披露检查结果。从公司掌握的情况看，离职评级分析人员均未就职于其参与评级或表决级别的受评企业、信用评级委托方或主承销商，近 3 年公司离职人员审查情况详见已披露在公司网站的联合资信年度信用评级业务开展及合规运行情况报告中。

## 五、其他防范利益冲突内部控制制度

公司已经建立了利益冲突监督检查机制，2018 年修订了《合规管理制度》，明确了以下内容：1、合规检查的内容包括但不限于利益冲突防范与回避制度等内控制度的落实情况等。2、将“不得买卖受评级机构或受评级债券发行人发行或提供担保及其他支持的债券或衍生品”和“不得在以任何方式在受评级机构或者受评级债券发行人兼职，也不得投资其他评级机构”作为高级管理人员任职应具备的条件。3、将“不得以任何方式在受评级机构或者受评级债券发行人兼职”和“不

得从事任何与评级活动存在利益冲突的债券或衍生品交易”作为评级从业人员从业应具备的条件。

具体工作中，根据可能存在利益冲突的情形，将利益冲突管理嵌入到项目承接、评级项目小组组建、评级报告审核、信用等级评定等评级业务开展的各个环节中，由业务部门对利益冲突管理情况做自查，合规部做复查，如果发现问题及时整改。另外，公司建立了违规举报和投诉处理机制，制订了《信用评级投诉处理制度》，设立了供投资者及社会公众监督的投诉渠道，主动接受“业务拓展及具体作业过程中，未按照国家法律法规、监管部门规章、准则及公司相关内控制度要求进行利益冲突审查而引起的投资人或社会公众的质疑、询问、投诉等”，以提高业务合规性与评级质量。

## 联合资信非公开信息管理制度

### 一、防火墙制度

公司于 2018 年修订了《评级业务防火墙制度》，详见联合资信网站 [www.lhratigns.com](http://www.lhratigns.com)。

公司通过完善公司治理、合理设置组织架构、科学划分部门职能、有效隔离评级人员等措施，防范和管理评级业务开展过程中的利益冲突；公司确保评级部门在职能、业务、人员上与市场部门有效隔离；市场部门与评级业务部门、财务部门、合规部门分开设置；市场营销人员不参与报告撰写和级别评定，不得干涉分析师和信评委独立、客观和公正地进行评级分析和决定信用等级；评级分析师、信评委成员、评级总监及其他负责评级作业的高级管理人员不得参与评级业务营销活动，不得参与评级收费谈判；公司信评委主任不得在市场部门和评级部门兼任任何职务，市场部门、财务部门、合规部门人员不得兼任信评委委员；信用评级结果由评审委员会最终确定，公司及其人员不得以任何理由影响评级项目组及信评委独立开展评级工作。

公司的实际控制人、关联机构不得以任何形式影响公司的评级政策、技术及制度的制定、修订和实施，不得以任何形式干涉正常的公司业务开展及评级决策。

公司自然人股东（持股超过 1%）不得担任评级总监、合规总监、评审委员会主任或承担相关职责的人员，非自然人股东不得委派人员担任上述职务。公司的主要股东及实际控制人在股权比例或投票权等方面不得存在足以影响信用评级独立性的潜在利益冲突情形。公司及其董事、监事、高级管理人员不得持有其他存在业务竞争关系的评级机构的股份。

### 二、非公开信息管理制度

为加强非公开信息管理，公司已建立《评级业务信息保密制度》、《评级项目档案管理制度》等制度，详见联合资信网站 [www.lhratigns.com](http://www.lhratigns.com)。制度明确了信息、

资料的分类，明确了档案信息归集、保管、借阅、保密机制，对公司档案信息的归集、档案和信息的保存、借阅、保密提出了明确要求，明确了相关部门责任。

对于评级过程中，评级人员接触到的涉及委托方或发行人经营、财务或者对该公司证券的市场价格有重大影响的尚未公开的信息，评级过程中形成的工作底稿，以及尚未批准对外发布、披露的评级报告、评级结果和数据表格等资料信息，均为公司的机密信息，仅限于相关人员知晓；评级人员收发含有保密信息的邮件、信件和外出携带保密信息时，应采取必要的安全措施；涉密信息，应由专人负责保管；未经公司相关领导批准，业务人员不得将保密信息携带至与工作无关的场所，无关人员不得借阅、复印和复制保密信息；要求全体员工严格遵守公司信息保密制度，禁止评级业务部门之间、评级业务部门与公司其他部门之间未经许可交换机密和绝密信息（应评级业务需要，应由多个业务部门共同开展的评级业务除外）；除《信息披露管理制度》中规定的评级信息披露方式外，严禁任何人以任何形式披露评级业务信息。

公司要求全体员工签订《保密协议》，并在保密协议有效期限内严格履行保密义务，不得利用相关信息为任何机构或个人谋取不正当利益。当公司员工发现非公开信息已经泄露或者可能泄露时，应当立即采取补救措施并及时报告负责信息保密工作的相关部门，相关部门接到报告后应当立即处理。如故意或过失泄露非公开信息，公司将按相关制度规定追究相关人员的责任，要求责任人员赔偿因其行为而给公司造成的经济损失，触犯法律的将移送司法部门处理。

## 联合资信其他内部控制制度介绍

除资料1-资料8中提到的制度外，公司通过制定并严格落实《联合资信执业规范》、《评级业务人员执业规范》、《评级项目负责人制度》、《评级项目流程管理办法》等制度（详见联合资信网站[www.lhratigns.com](http://www.lhratigns.com)），加强对评级行为、高管行为、员工行为等方面的内部控制和管理。

在《联合资信执业规范》中，公司对评级业务应遵循的基本要求与行为准则做了规定；在《评级业务人员执业规范》中对评级人员的执业规范进行细化与明确；在《评级项目负责人制度》中对评级项目负责人的职责进一步加以明确与细化；在《评级项目流程管理办法》中对评级业务从项目承接——进场前材料报备——评级项目小组组建——前期准备——现场调查访谈——初评阶段——评级报告三级审核——等级评定——报告出具——资料存档——报告更新——跟踪评级等整个业务流程的主要工作做简明扼要的规定，便于员工快速了解公司的业务管控流程。

联合资信所评的已发行债券明细及历次评级情况

公司名称	债券全称	发行日期	到期日	债券级别	主体级别	评级时间	评级展望
阿克苏信诚资产投资经营有限责任公司	2015年阿克苏信诚资产投资经营有限责任公司公司债券	20150415	20220420	AA	AA	20141210	稳定
阿克苏信诚资产投资经营有限责任公司	2015年阿克苏信诚资产投资经营有限责任公司公司债券	20150415	20220420	AA	AA	20150827	稳定
阿克苏信诚资产投资经营有限责任公司	2015年阿克苏信诚资产投资经营有限责任公司公司债券	20150415	20220420	AA	AA	20161011	稳定
阿克苏信诚资产投资经营有限责任公司	2015年阿克苏信诚资产投资经营有限责任公司公司债券	20150415	20220420	AA	AA	20170626	稳定
阿克苏信诚资产投资经营有限责任公司	2015年阿克苏信诚资产投资经营有限责任公司公司债券	20150415	20220420	AA	AA	20180626	稳定
阿拉善盟基础设施建设投资经营有限责任公司	2013年阿拉善盟基础设施建设投资经营有限责任公司公司债券	20130314	20200314	AA+	AA-	20130109	稳定
阿拉善盟基础设施建设投资经营有限责任公司	2013年阿拉善盟基础设施建设投资经营有限责任公司公司债券	20130314	20200314	AA+	AA-	20130731	稳定
阿拉善盟基础设施建设投资经营有限责任公司	2013年阿拉善盟基础设施建设投资经营有限责任公司公司债券	20130314	20200314	AA+	AA	20141229	稳定
阿拉善盟基础设施建设投资经营有限责任公司	2013年阿拉善盟基础设施建设投资经营有限责任公司公司债券	20130314	20200314	AA+	AA	20151231	稳定
阿拉善盟基础设施建设投资经营有限责任公司	2013年阿拉善盟基础设施建设投资经营有限责任公司公司债券	20130314	20200314	AA+	AA	20160928	稳定
阿拉善盟基础设施建设投资经营有限责任公司	2013年阿拉善盟基础设施建设投资经营有限责任公司公司债券	20130314	20200314	AAA	AA	20171107	稳定
阿拉善左旗城市建设投资开发有限公司	2014年阿拉善左旗城市建设投资开发有限公司公司债券	20140428	20210428	AA+	AA-	20140108	稳定
阿拉善左旗城市建设投资开发有限公司	2014年阿拉善左旗城市建设投资开发有限公司公司债券	20140428	20210428	AA+	AA-	20141225	稳定
阿拉善左旗城市建设投资开发有限公司	2014年阿拉善左旗城市建设投资开发有限公司公司债券	20140428	20210428	AA+	AA-	20151230	稳定
阿拉善左旗城市建设投资开发有限公司	2014年阿拉善左旗城市建设投资开发有限公司公司债券	20140428	20210428	AA+	AA-	20160919	稳定
阿拉善左旗城市建设投资开发有限公司	2014年阿拉善左旗城市建设投资开发有限公司公司债券	20140428	20210428	AA+	AA-	20171106	稳定
安徽国贸集团控股有限公司	安徽国贸集团控股有限公司2012年度第一期短期融资券	20120315	20130316	A-1	AA-	20111125	稳定
安徽国贸集团控股有限公司	安徽国贸集团控股有限公司2013年度第一期短期融资券	20130125	20140128	A-1	AA-	20130107	稳定
安徽国贸集团控股有限公司	安徽国贸集团控股有限公司2013年度第二期短期融资券	20130328	20140329	A-1	AA-	20130318	稳定
安徽国贸集团控股有限公司	安徽国贸集团控股有限公司2013年度第一期短期融资券	20130125	20140128	A-1	AA	20130725	稳定
安徽国贸集团控股有限公司	安徽国贸集团控股有限公司2013年度第二期短期融资券	20130328	20140329	A-1	AA	20130725	稳定
安徽国贸集团控股有限公司	安徽国贸集团控股有限公司2014年度第一期短期融资券	20140909	20150911	A-1	AA	20140312	稳定
安徽国贸集团控股有限公司	安徽国贸集团控股有限公司2014年度第一期中期票据	20140820	20190821	AA	AA	20140627	稳定
安徽国贸集团控股有限公司	安徽国贸集团控股有限公司2014年度第一期短期融资券	20140909	20150911	A-1	AA	20141119	稳定
安徽国贸集团控股有限公司	安徽国贸集团控股有限公司2015年度第一期中期票据	20150409	20200410	AA	AA	20150213	稳定
安徽国贸集团控股有限公司	安徽国贸集团控股有限公司2014年度第一期中期票据	20140820	20190821	AA	AA	20150623	稳定
安徽国贸集团控股有限公司	安徽国贸集团控股有限公司2014年度第一期短期融资券	20140909	20150911	A-1	AA	20150623	稳定
安徽国贸集团控股有限公司	安徽国贸集团控股有限公司2015年度第一期中期票据	20150409	20200410	AA	AA	20150623	稳定
安徽国贸集团控股有限公司	安徽国贸集团控股有限公司2015年度第一期短期融资券	20150924	20160925	A-1	AA	20150623	稳定
安徽国贸集团控股有限公司	安徽国贸集团控股有限公司2015年度第二期短期融资券	20151221	20161223	A-1	AA	20150928	稳定
安徽国贸集团控股有限公司	安徽国贸集团控股有限公司2015年度第一期短期融资券	20150924	20160925	A-1	AA	20160324	稳定
安徽国贸集团控股有限公司	安徽国贸集团控股有限公司2014年度第一期中期票据	20140820	20190821	AA	AA	20160726	稳定
安徽国贸集团控股有限公司	安徽国贸集团控股有限公司2015年度第一期中期票据	20150409	20200410	AA	AA	20160726	稳定
安徽国贸集团控股有限公司	安徽国贸集团控股有限公司2015年度第一期短期融资券	20150924	20160925	A-1	AA	20160726	稳定
安徽国贸集团控股有限公司	安徽国贸集团控股有限公司2015年度第二期短期融资券	20151221	20161223	A-1	AA	20160726	稳定



安徽国贸集团控股有限公司	安徽国贸集团控股有限公司2014年度第一期中期票据	20140820	20190821	AA	AA	20170602	稳定
安徽国贸集团控股有限公司	安徽国贸集团控股有限公司2015年度第一期中期票据	20150409	20200410	AA	AA	20170602	稳定
安徽国贸集团控股有限公司	安徽国贸集团控股有限公司2014年度第一期中期票据	20140820	20190821	AA	AA	20180716	稳定
安徽国贸集团控股有限公司	安徽国贸集团控股有限公司2015年度第一期中期票据	20150409	20200410	AA	AA	20180716	稳定
安徽国贸集团控股有限公司	安徽国贸集团控股有限公司2018年度第一期短期融资券	20180904	20190906	A-1	AA	20180730	稳定
安徽国元控股(集团)有限责任公司	安徽国元控股(集团)有限责任公司2013年度第一期中期票据	20130319	20180320	AA+	AA+	20121204	稳定
安徽国元控股(集团)有限责任公司	安徽国元控股(集团)有限责任公司2013年度第一期中期票据	20130319	20180320	AA+	AA+	20130705	稳定
安徽国元控股(集团)有限责任公司	安徽国元控股(集团)有限责任公司2013年度第一期中期票据	20130319	20180320	AA+	AA+	20140715	稳定
安徽国元控股(集团)有限责任公司	安徽国元控股(集团)有限责任公司2013年度第一期中期票据	20130319	20180320	AA+	AA+	20150729	稳定
安徽国元控股(集团)有限责任公司	安徽国元控股(集团)有限责任公司2013年度第一期中期票据	20130319	20180320	AA+	AA+	20160728	稳定
安徽国元控股(集团)有限责任公司	安徽国元控股(集团)有限责任公司2013年度第一期中期票据	20130319	20180320	AA+	AA+	20170720	稳定
安徽国元信托有限责任公司	欣荣2017年第二期个人汽车抵押贷款资产支持证券优先A级资产支持	20170824	20181226	AAA	(null)	20180726	(null)
安徽国元信托有限责任公司	欣荣2017年第二期个人汽车抵押贷款资产支持证券优先A级资产支持	20170824	20181226	AAA	(null)	20180724	(null)
安徽国元信托有限责任公司	欣荣2017年第二期个人汽车抵押贷款资产支持证券优先B级资产支持	20170824	20190226	AAA	(null)	20180726	(null)
安徽国元信托有限责任公司	欣荣2017年第二期个人汽车抵押贷款资产支持证券优先B级资产支持	20170824	20190226	AAA	(null)	20180724	(null)
安徽国元信托有限责任公司	欣荣2018年第二期个人汽车抵押贷款资产支持证券优先A级资产支持	20181026	20200826	AAA	(null)	20180918	(null)
安徽国元信托有限责任公司	欣荣2018年第二期个人汽车抵押贷款资产支持证券优先A级资产支持	20181026	20200826	AAA	(null)	20180920	(null)
安徽国元信托有限责任公司	欣荣2018年第二期个人汽车抵押贷款资产支持证券优先B级资产支持	20181026	20201026	AA+	(null)	20180920	(null)
安徽国元信托有限责任公司	欣荣2018年第二期个人汽车抵押贷款资产支持证券优先B级资产支持	20181026	20201026	AA+	(null)	20180918	(null)
安徽国元信托有限责任公司	欣荣2018年第一期个人汽车抵押贷款资产支持证券优先A级资产支持	20180420	20200226	AAA	(null)	20180319	(null)
安徽国元信托有限责任公司	欣荣2018年第一期个人汽车抵押贷款资产支持证券优先A级资产支持	20180420	20200226	AAA	(null)	20180323	(null)
安徽国元信托有限责任公司	欣荣2018年第一期个人汽车抵押贷款资产支持证券优先B级资产支持	20180420	20200526	AA+	(null)	20180323	(null)
安徽国元信托有限责任公司	欣荣2018年第一期个人汽车抵押贷款资产支持证券优先B级资产支持	20180420	20200526	AA+	(null)	20180319	(null)
安徽国元信托有限责任公司	幸福2018年第二期个人消费贷款优先A档资产支持证券	20181226	20191226	AAA	(null)	20181205	(null)
安徽国元信托有限责任公司	幸福2018年第二期个人消费贷款优先B档资产支持证券	20181226	20191226	AA+	(null)	20181205	(null)
安徽国元信托有限责任公司	幸福2018年第一期个人消费贷款优先A档资产支持证券	20181113	20191026	AAA	(null)	20181025	(null)
安徽国元信托有限责任公司	幸福2018年第一期个人消费贷款优先B档资产支持证券	20181113	20191026	AA+	(null)	20181025	(null)
安徽国元信托有限责任公司	永动2018年第二期个人消费贷款资产支持证券优先A档资产支持证券	20180921	20201026	AAA	(null)	20180904	(null)
安徽国元信托有限责任公司	永动2018年第二期个人消费贷款资产支持证券优先A档资产支持证券	20180921	20201026	AAA	(null)	20180829	(null)
安徽国元信托有限责任公司	永动2018年第二期个人消费贷款资产支持证券优先B档资产支持证券	20180921	20201026	AA+	(null)	20180904	(null)
安徽国元信托有限责任公司	永动2018年第二期个人消费贷款资产支持证券优先B档资产支持证券	20180921	20201026	AA+	(null)	20180829	(null)
安徽国元信托有限责任公司	永动2018年第一期个人消费贷款资产支持证券(优先A档资产支持证券)	20180621	20190526	AAA	(null)	20180504	(null)

安徽国元信托有限责任公司	永动2018年第一期个人消费贷款资产支持证券(优先B档资产支持证券)	20180621	20190526	AA+	(null)	20180504	(null)
安徽建工集团有限公司	安徽建工集团有限公司2014年度第一期短期融资券	20140902	20150903	A-1	AA	20140214	稳定
安徽建工集团有限公司	安徽建工集团有限公司2014年度第一期短期融资券	20140902	20150903	A-1	AA	20150302	稳定
安徽建工集团有限公司	安徽建工集团有限公司2014年度第一期短期融资券	20140902	20150903	A-1	AA+	20150730	稳定
安徽江淮汽车集团有限公司	2006年安徽江淮汽车公司第一期短期融资券	20060912	20070914	A-1	(null)	20060420	(null)
安徽江淮汽车集团有限公司	2006年安徽江淮汽车公司第一期短期融资券	20060912	20070914	A-1	(null)	20070312	(null)
安徽江淮汽车集团有限公司	2007年安徽江淮汽车公司第一期短期融资券	20071226	20081226	A-1	AA-	20070930	稳定
安徽江淮汽车集团有限公司	2007年安徽江淮汽车公司第一期短期融资券	20071226	20081226	A-1	AA-	20080813	稳定
安徽利辛农村商业银行股份有限公司	2017年安徽利辛农村商业银行股份有限公司二级资本债券	20170421	20270424	A	A+	20170327	稳定
安徽利辛农村商业银行股份有限公司	2017年安徽利辛农村商业银行股份有限公司二级资本债券	20170421	20270424	A	A+	20180725	稳定
安徽马鞍山农村商业银行股份有限公司	2014年安徽马鞍山农村商业银行股份有限公司二级资本债券	20141020	20241022	A+	AA-	20140624	稳定
安徽马鞍山农村商业银行股份有限公司	2014年安徽马鞍山农村商业银行股份有限公司二级资本债券	20141020	20241022	A+	AA-	20150731	稳定
安徽马鞍山农村商业银行股份有限公司	2014年安徽马鞍山农村商业银行股份有限公司二级资本债券	20141020	20241022	A+	AA-	20170721	稳定
安徽马鞍山农村商业银行股份有限公司	2014年安徽马鞍山农村商业银行股份有限公司二级资本债券	20141020	20241022	AA-	AA	20180608	稳定
安徽省安粮集团有限公司	安徽省粮油食品进出口(集团)公司2016年度第一期中期票据	20161025	20191027	AA	AA	20180726	稳定
安徽省高速地产集团有限公司	安徽省高速地产集团有限公司2016年度第一期中期票据	20160422	20190426	AAA	AA	20151117	稳定
安徽省高速地产集团有限公司	安徽省高速地产集团有限公司2016年度第一期中期票据	20160422	20190426	AAA	AA	20160725	稳定
安徽省高速地产集团有限公司	安徽省高速地产集团有限公司2016年度第二期中期票据	20160928	20190929	AAA	AA	20160920	稳定
安徽省高速地产集团有限公司	安徽省高速地产集团有限公司2016年度第一期中期票据	20160422	20190426	AAA	AA	20170724	稳定
安徽省高速地产集团有限公司	安徽省高速地产集团有限公司2016年度第二期中期票据	20160928	20190929	AAA	AA	20170724	稳定
安徽省高速地产集团有限公司	安徽省高速地产集团有限公司2016年度第二期中期票据	20160928	20190929	AAA	AA	20180723	稳定
安徽省高速地产集团有限公司	安徽省高速地产集团有限公司2016年度第一期中期票据	20160422	20190426	AAA	AA	20180723	稳定
安徽省交通投资集团有限责任公司	安徽省交通投资集团有限责任公司2014年度第一期中期票据	20140527	20190528	AA+	AA+	20131204	稳定
安徽省交通投资集团有限责任公司	安徽省交通投资集团有限责任公司2014年度第二期短期融资券	20141117	20151119	A-1	AA+	20140620	稳定
安徽省交通投资集团有限责任公司	安徽省交通投资集团有限责任公司2014年度第一期中期票据	20140527	20190528	AA+	AA+	20140730	稳定
安徽省交通投资集团有限责任公司	安徽省交通投资集团有限责任公司2014年度第一期中期票据	20140527	20190528	AAA	AAA	20150519	稳定
安徽省交通投资集团有限责任公司	安徽省交通投资集团有限责任公司2014年度第二期短期融资券	20141117	20151119	A-1	AAA	20150519	稳定
安徽省交通投资集团有限责任公司	安徽省交通投资集团有限责任公司2014年度第一期中期票据	20140527	20190528	AAA	AAA	20160714	稳定
安徽省交通投资集团有限责任公司	安徽省交通投资集团有限责任公司2014年度第一期中期票据	20140527	20190528	AAA	AAA	20170718	稳定
安徽省交通投资集团有限责任公司	安徽省交通投资集团有限责任公司2014年度第一期中期票据	20140527	20190528	AAA	(null)	20180723	(null)
安徽省粮油食品进出口(集团)公司	安徽省粮油食品进出口(集团)公司2016年度第一期中期票据	20161025	20191027	AA	AA	20160817	稳定
安徽省粮油食品进出口(集团)公司	安徽省粮油食品进出口(集团)公司2016年度第一期中期票据	20161025	20191027	AA	AA	20170627	稳定
安徽省南翔贸易(集团)有限公司	安徽省南翔贸易(集团)有限公司2017年度第一期短期融资券	20170811	20180815	A-1	AA	20161107	稳定
安徽省南翔贸易(集团)有限公司	安徽省南翔贸易(集团)有限公司2017年度第一期短期融资券	20170811	20180815	A-1	AA	20170928	稳定
安徽省南翔贸易(集团)有限公司	安徽省南翔贸易(集团)有限公司2017年度第一期短期融资券	20170811	20180815	A-1	AA	20180725	稳定
安徽省能源集团有限公司	安徽省能源集团有限公司2016年度第一期中期票据	20160217	20190218	AAA	AAA	20151223	稳定
安徽省能源集团有限公司	安徽省能源集团有限公司2016年度第二期中期票据	20160315	20190316	AAA	AAA	20151223	稳定





安徽水利开发股份有限公司	安徽水利开发股份有限公司2012年度第一期短期融资券	20120814	20130815	A-1	AA-	20130625	稳定
安徽水利开发股份有限公司	安徽水利开发股份有限公司2014年度第一期中期票据	20140515	20170516	AA-	AA-	20131128	稳定
安徽水利开发股份有限公司	安徽水利开发股份有限公司2013年度第一期短期融资券	20130830	20140902	A-1	AA-	20140126	稳定
安徽水利开发股份有限公司	安徽水利开发股份有限公司2014年度第一期短期融资券	20140519	20150520	A-1	AA-	20140418	稳定
安徽水利开发股份有限公司	安徽水利开发股份有限公司2013年度第一期短期融资券	20130830	20140902	A-1	AA-	20140721	稳定
安徽水利开发股份有限公司	安徽水利开发股份有限公司2014年度第一期中期票据	20140515	20170516	AA-	AA-	20140721	稳定
安徽水利开发股份有限公司	安徽水利开发股份有限公司2014年度第一期短期融资券	20140519	20150520	A-1	AA-	20140721	稳定
安徽水利开发股份有限公司	安徽水利开发股份有限公司2014年度第一期中期票据	20140515	20170516	AA	AA	20150611	稳定
安徽水利开发股份有限公司	安徽水利开发股份有限公司2015年度第一期中期票据	20151208	20181209	AA	AA	20151023	稳定
安徽水利开发股份有限公司	安徽水利开发股份有限公司2014年度第一期中期票据	20140515	20170516	AA	AA	20160623	稳定
安徽水利开发股份有限公司	安徽水利开发股份有限公司2015年度第一期中期票据	20151208	20181209	AA	AA	20160623	稳定
安徽水利开发股份有限公司	安徽水利开发股份有限公司2016年度第一期中期票据	20160818	20190819	AA	AA	20160810	稳定
安徽水利开发股份有限公司	安徽水利开发股份有限公司2016年度第二期中期票据	20161123	20191124	AA	AA	20161020	稳定
安徽水利开发股份有限公司	安徽水利开发股份有限公司2015年度第一期中期票据	20151208	20181209	AA	AA	20170608	稳定
安徽水利开发股份有限公司	安徽水利开发股份有限公司2016年度第一期中期票据	20160818	20190819	AA	AA	20170608	稳定
安徽水利开发股份有限公司	安徽水利开发股份有限公司2016年度第二期中期票据	20161123	20191124	AA	AA	20170608	稳定
安徽水利开发股份有限公司	安徽水利开发股份有限公司2015年度第一期中期票据	20151208	20181209	AA+	AA+	20171025	稳定
安徽水利开发股份有限公司	安徽水利开发股份有限公司2016年度第一期中期票据	20160818	20190819	AA+	AA+	20171025	稳定
安徽水利开发股份有限公司	安徽水利开发股份有限公司2016年度第二期中期票据	20161123	20191124	AA+	AA+	20171025	稳定
安徽水利开发股份有限公司	安徽水利开发股份有限公司2018年度第一期中期票据	20180212	20210214	AA+	AA+	20171013	稳定
安徽水利开发股份有限公司	安徽水利开发股份有限公司2015年度第一期中期票据	20151208	20181209	AA+	AA+	20180620	稳定
安徽水利开发股份有限公司	安徽水利开发股份有限公司2016年度第二期中期票据	20161123	20191124	AA+	AA+	20180620	稳定
安徽水利开发股份有限公司	安徽水利开发股份有限公司2016年度第一期中期票据	20160818	20190819	AA+	AA+	20180620	稳定
安徽水利开发股份有限公司	安徽水利开发股份有限公司2018年度第一期中期票据	20180212	20210214	AA+	AA+	20180620	稳定
安徽天大企业(集团)有限公司	安徽天大企业(集团)有限公司2012年度第一期短期融资券	20121127	20131129	A-1	A+	20120929	稳定
安徽天大企业(集团)有限公司	安徽天大企业(集团)有限公司2012年度第一期短期融资券	20121127	20131129	A-1	A+	20130626	稳定
安徽中鼎控股(集团)股份有限公司	安徽中鼎控股(集团)股份有限公司2012年度第一期中期票据	20120927	20150928	AAA	AA-	20120601	稳定
安徽中鼎控股(集团)股份有限公司	安徽中鼎控股(集团)股份有限公司2012年度第一期中期票据	20120927	20150928	AAA	AA-	20130726	稳定
安徽中鼎控股(集团)股份有限公司	安徽中鼎控股(集团)股份有限公司2012年度第一期中期票据	20120927	20150928	AAA	AA-	20140730	稳定
安徽中鼎控股(集团)股份有限公司	安徽中鼎控股(集团)股份有限公司2012年度第一期中期票据	20120927	20150928	AAA	AA	20150728	稳定
安吉县城市建设投资集团有限公司	2018年第二期安吉县城市建设投资集团有限公司海绵城市绿色债券	20180921	20250925	AA+	AA	20180622	稳定
安吉县城市建设投资集团有限公司	2018年第一期安吉县城市建设投资集团有限公司海绵城市绿色债券	20180427	20250502	AA+	AA	20180622	稳定
安吉县城市建设投资集团有限公司	2018年第一期安吉县城市建设投资集团有限公司海绵城市绿色债券	20180427	20250502	AA+	AA	20180409	稳定
安吉县城西北开发有限公司	2016年安吉县城西北开发有限公司城市地下综合管廊建设专项债券	20160715	20230718	AA	AA-	20151124	稳定
安吉县城西北开发有限公司	2016年安吉县城西北开发有限公司城市地下综合管廊建设专项债券	20160715	20230718	AA	AA-	20160715	稳定
安吉县城西北开发有限公司	2016年安吉县城西北开发有限公司城市地下综合管廊建设专项债券	20160715	20230718	AA	AA-	20160919	稳定
安吉县城西北开发有限公司	2016年安吉县城西北开发有限公司城市地下综合管廊建设专项债券	20160715	20230718	AA	AA	20170707	稳定

安吉县城西北开发有限公司	2016年安吉县城西北开发有限公司城市地下综合管廊建设专项债券	20160715	20230718	AA	AA	20180625	稳定
安康市发展投资集团有限公司	2013年安康市国有资本经营公司企业债券	20130306	20200306	AA+	AA-	20130131	稳定
安康市发展投资集团有限公司	2013年安康市国有资本经营公司企业债券	20130306	20200306	AA+	AA-	20130726	稳定
安康市发展投资集团有限公司	2013年安康市国有资本经营公司企业债券	20130306	20200306	AA+	AA-	20141029	稳定
安康市发展投资集团有限公司	2013年安康市国有资本经营公司企业债券	20130306	20200306	AA+	AA-	20151223	稳定
安康市发展投资集团有限公司	2013年安康市国有资本经营公司企业债券	20130306	20200306	AA+	AA-	20161118	稳定
安康市发展投资集团有限公司	2013年安康市国有资本经营公司企业债券	20130306	20200306	AAA	AA	20171023	稳定
安庆经济技术开发区建设投资集团有限公司	安庆经济技术开发区建设投资集团有限公司2018年度第一期中期票	20180905	20210907	AA	AA	20180815	稳定
安顺市城市建设投资有限责任公司	2017年安顺市城市建设投资有限责任公司城市地下综合管廊建设专	20170914	20240915	AA	AA	20170804	稳定
安顺市城市建设投资有限责任公司	2017年安顺市城市建设投资有限责任公司城市地下综合管廊建设专	20170914	20240915	AA	AA	20170922	稳定
安顺市城市建设投资有限责任公司	2017年安顺市城市建设投资有限责任公司城市地下综合管廊建设专	20170914	20240915	AA	AA	20180625	稳定
安顺市交通建设投资有限责任公司	2017年安顺市交通建设投资有限责任公司公司债券	20171030	20241031	AA	AA	20170828	稳定
安顺市交通建设投资有限责任公司	2017年安顺市交通建设投资有限责任公司公司债券	20171030	20241031	AA	AA	20171012	稳定
安顺市交通建设投资有限责任公司	2017年安顺市交通建设投资有限责任公司公司债券	20171030	20241031	AA	AA	20180620	稳定
安顺渝坤房地产开发有限公司	2016年安顺市城投老党校地块棚户区改造项目收益债券	20161109	20211110	AA	AA	20171214	稳定
安顺渝坤房地产开发有限公司	2016年安顺市城投老党校地块棚户区改造项目收益债券	20161109	20211110	AA	AA	20160715	稳定
安信证券股份有限公司	安信证券股份有限公司2013年度第一期短期融资券	20130109	20130411	A-1	AAA	20121024	稳定
安信证券股份有限公司	安信证券股份有限公司2013年度第二期短期融资券	20130227	20130529	A-1	AAA	20130115	稳定
安信证券股份有限公司	安信证券股份有限公司2013年度第三期短期融资券	20130408	20130708	A-1	AAA	20130401	稳定
安信证券股份有限公司	安信证券股份有限公司2013年度第四期短期融资券	20130527	20130826	A-1	AAA	20130516	稳定
安信证券股份有限公司	安信证券股份有限公司2013年度第五期短期融资券	20130703	20130924	A-1	AAA	20130626	稳定
安信证券股份有限公司	安信证券股份有限公司2013年度第六期短期融资券	20130906	20131208	A-1	AAA	20130829	稳定
安信证券股份有限公司	安信证券股份有限公司2013年度第七期短期融资券	20131205	20140306	A-1	AAA	20131120	(null)
安信证券股份有限公司	安信证券股份有限公司2013年度第八期短期融资券	20131219	20140320	A-1	AAA	20131211	稳定
安信证券股份有限公司	安信证券股份有限公司2014年度第一期短期融资券	20140319	20140618	A-1	AAA	20131224	稳定
安信证券股份有限公司	安信证券股份有限公司2014年度第二期短期融资券	20140411	20140713	A-1	AAA	20140325	稳定
安信证券股份有限公司	安信证券股份有限公司2014年度第三期短期融资券	20140606	20140907	A-1	AAA	20140526	稳定
安信证券股份有限公司	安信证券股份有限公司2014年度第四期短期融资券	20140709	20140923	A-1	AAA	20140623	稳定
安信证券股份有限公司	安信证券股份有限公司2014年度第五期短期融资券	20140820	20141119	A-1	AAA	20140730	稳定
安信证券股份有限公司	安信证券股份有限公司2014年度第六期短期融资券	20140912	20141214	A-1	AAA	20140827	稳定
安信证券股份有限公司	安信证券股份有限公司2014年度第七期短期融资券	20141029	20150128	A-1	AAA	20141015	稳定
安信证券股份有限公司	安信证券股份有限公司2014年度第八期短期融资券	20141210	20150311	A-1	AAA	20141120	稳定
安信证券股份有限公司	安信证券股份有限公司2015年度第一期短期融资券	20150126	20150428	A-1	AAA	20150112	稳定
安信证券股份有限公司	安信证券股份有限公司2015年度第二期短期融资券	20150309	20150605	A-1	AAA	20150228	稳定
安信证券股份有限公司	安信证券股份有限公司2015年度第三期短期融资券	20151209	20160309	A-1	AAA	20151203	稳定
安阳钢铁股份有限公司	2007年安阳钢铁股份有限公司公司债券	20070921	20170921	AAA	AA	20070702	稳定
安阳钢铁股份有限公司	2007年安阳钢铁股份有限公司公司债券	20070921	20170921	AAA	AA	20080617	稳定

安阳钢铁股份有限公司	2007年安阳钢铁股份有限公司公司债券	20070921	20170921	AAA	AA	20090519	稳定
安阳钢铁股份有限公司	2007年安阳钢铁股份有限公司公司债券	20070921	20170921	AAA	AA	20101231	稳定
安阳钢铁股份有限公司	2007年安阳钢铁股份有限公司公司债券	20070921	20170921	AAA	AA	20111216	稳定
安阳钢铁股份有限公司	2007年安阳钢铁股份有限公司公司债券	20070921	20170921	AAA	AA	20120724	稳定
安阳钢铁股份有限公司	2007年安阳钢铁股份有限公司公司债券	20070921	20170921	AAA	AA-	20130722	稳定
安阳钢铁股份有限公司	2007年安阳钢铁股份有限公司公司债券	20070921	20170921	AAA	AA-	20140613	稳定
安阳钢铁股份有限公司	2007年安阳钢铁股份有限公司公司债券	20070921	20170921	AAA	AA-	20150629	稳定
安阳钢铁股份有限公司	2007年安阳钢铁股份有限公司公司债券	20070921	20170921	AAA	AA-	20160603	负面
安阳钢铁股份有限公司	2007年安阳钢铁股份有限公司公司债券	20070921	20170921	AAA	AA-	20170605	稳定
鞍山银行股份有限公司	鞍山银行股份有限公司2011年次级债券	20111221	20211222	A+	AA-	20110426	(null)
鞍山银行股份有限公司	鞍山银行股份有限公司2011年次级债券	20111221	20211222	A+	AA-	20120723	稳定
鞍山银行股份有限公司	鞍山银行股份有限公司2011年次级债券	20111221	20211222	A+	AA-	20130724	稳定
鞍山银行股份有限公司	鞍山银行股份有限公司2011年次级债券	20111221	20211222	A+	AA-	20140730	稳定
鞍山银行股份有限公司	鞍山银行股份有限公司2011年次级债券	20111221	20211222	AA-	AA	20150609	稳定
鞍山银行股份有限公司	2016年鞍山银行股份有限公司二级资本债券	20160419	20260421	AA-	AA	20160408	稳定
鞍山银行股份有限公司	鞍山银行股份有限公司2011年次级债券	20111221	20211222	AA-	AA	20160725	稳定
鞍山银行股份有限公司	2016年鞍山银行股份有限公司二级资本债券	20160419	20260421	AA-	AA	20160725	稳定
鞍山银行股份有限公司	2016年鞍山银行股份有限公司二级资本债券	20160419	20260421	AA-	AA	20170703	稳定
鞍山银行股份有限公司	2016年鞍山银行股份有限公司二级资本债券	20160419	20260421	AA-	AA	20180724	稳定
奥飞娱乐股份有限公司	奥飞娱乐股份有限公司2016年度第一期短期融资券	20161123	20171125	A-1	AA	20160527	稳定
奥飞娱乐股份有限公司	奥飞娱乐股份有限公司2017年度第一期短期融资券	20170525	20180531	A-1	AA	20161206	稳定
奥飞娱乐股份有限公司	奥飞娱乐股份有限公司2016年度第一期短期融资券	20161123	20171125	A-1	AA	20170525	稳定
奥飞娱乐股份有限公司	奥飞娱乐股份有限公司2017年度第一期短期融资券	20170525	20180531	A-1	AA	20170619	稳定
奥克斯集团有限公司	奥克斯集团有限公司2010年度第一期短期融资券	20101019	20111021	A-1	AA-	20100528	稳定
奥克斯集团有限公司	奥克斯集团有限公司2012年度第一期短期融资券	20120322	20130326	A-1	AA-	20111226	稳定
百隆东方股份有限公司	百隆东方股份有限公司2015年度第一期短期融资券	20150618	20160619	A-1	AA	20140723	稳定
百隆东方股份有限公司	百隆东方股份有限公司2015年度第一期短期融资券	20150618	20160619	A-1	AA	20150811	稳定
邦银金融租赁股份有限公司	2017年邦银金融租赁股份有限公司金融债券	20170303	20200307	AAA	AAA	20160824	稳定
邦银金融租赁股份有限公司	2017年邦银金融租赁股份有限公司金融债券	20170303	20200307	AAA	AAA	20170714	稳定
邦银金融租赁股份有限公司	2017年邦银金融租赁股份有限公司金融债券	20170303	20200307	AA+	AA+	20180301	(null)
邦银金融租赁股份有限公司	2017年邦银金融租赁股份有限公司金融债券	20170303	20200307	AA+	AA+	20180301	(null)
邦银金融租赁股份有限公司	2017年邦银金融租赁股份有限公司金融债券	20170303	20200307	AA+	AA+	20180724	稳定
宝鸡市投资(集团)有限公司	2011年宝鸡市投资(集团)有限公司企业债券	20110307	20180307	AA+	AA-	20110107	稳定
宝鸡市投资(集团)有限公司	2011年宝鸡市投资(集团)有限公司企业债券	20110307	20180307	AA+	AA-	20111229	稳定
宝鸡市投资(集团)有限公司	2012年宝鸡市投资(集团)有限公司公司债券	20121226	20181226	AA	AA	20120627	稳定
宝鸡市投资(集团)有限公司	2011年宝鸡市投资(集团)有限公司企业债券	20110307	20180307	AA+	AA	20121227	稳定
宝鸡市投资(集团)有限公司	2011年宝鸡市投资(集团)有限公司企业债券	20110307	20180307	AA+	AA	20130730	稳定

宝鸡市投资(集团)有限公司	2012年宝鸡市投资(集团)有限公司公司债券	20121226	20181226	AA	AA	20130730	稳定
宝鸡市投资(集团)有限公司	2011年宝鸡市投资(集团)有限公司企业债券	20110307	20180307	AA+	AA	20140930	稳定
宝鸡市投资(集团)有限公司	2012年宝鸡市投资(集团)有限公司公司债券	20121226	20181226	AA	AA	20140930	稳定
宝鸡市投资(集团)有限公司	2011年宝鸡市投资(集团)有限公司企业债券	20110307	20180307	AA+	AA	20150626	稳定
宝鸡市投资(集团)有限公司	2012年宝鸡市投资(集团)有限公司公司债券	20121226	20181226	AA	AA	20150626	稳定
宝鸡市投资(集团)有限公司	2017年宝鸡市投资(集团)有限公司公司债券	20170417	20240418	AAA	AA	20160531	稳定
宝鸡市投资(集团)有限公司	2011年宝鸡市投资(集团)有限公司企业债券	20110307	20180307	AAA	AA	20160608	稳定
宝鸡市投资(集团)有限公司	2012年宝鸡市投资(集团)有限公司公司债券	20121226	20181226	AA	AA	20160608	稳定
宝鸡市投资(集团)有限公司	2011年宝鸡市投资(集团)有限公司企业债券	20110307	20180307	AAA	AA	20170627	稳定
宝鸡市投资(集团)有限公司	2012年宝鸡市投资(集团)有限公司公司债券	20121226	20181226	AA	AA	20170627	稳定
宝鸡市投资(集团)有限公司	2017年宝鸡市投资(集团)有限公司公司债券	20170417	20240418	AAA	AA	20170627	稳定
宝鸡市投资(集团)有限公司	宝鸡市投资(集团)有限公司2017年度第一期中期票据	20170904	20220906	AA	AA	20170817	稳定
宝鸡市投资(集团)有限公司	2012年宝鸡市投资(集团)有限公司公司债券	20121226	20181226	AA	AA	20180625	稳定
宝鸡市投资(集团)有限公司	2017年宝鸡市投资(集团)有限公司公司债券	20170417	20240418	AAA	AA	20180625	稳定
宝鸡市投资(集团)有限公司	宝鸡市投资(集团)有限公司2017年度第一期中期票据	20170904	20220906	AA	AA	20180625	稳定
宝鸡市投资(集团)有限公司	宝鸡市投资(集团)有限公司2018年度第一期中期票据	20180904	20230906	AA	AA	20180824	稳定
宝塔石化集团有限公司	宁夏宝塔石化集团有限公司2014年度第一期中期票据	20140128	20190129	AA	AA	20130516	稳定
宝塔石化集团有限公司	宁夏宝塔石化集团有限公司2014年度第二期中期票据	20140925	20190926	AA	AA	20140702	稳定
宝塔石化集团有限公司	宁夏宝塔石化集团有限公司2014年度第一期中期票据	20140128	20190129	AA	AA	20140714	稳定
宝塔石化集团有限公司	宁夏宝塔石化集团有限公司2014年度第一期中期票据	20140128	20190129	AA	AA	20150728	稳定
宝塔石化集团有限公司	宁夏宝塔石化集团有限公司2014年度第二期中期票据	20140925	20190926	AA	AA	20150728	稳定
宝塔石化集团有限公司	宁夏宝塔石化集团有限公司2014年度第一期中期票据	20140128	20190129	AA	AA	20160726	稳定
宝塔石化集团有限公司	宁夏宝塔石化集团有限公司2014年度第二期中期票据	20140925	20190926	AA	AA	20160726	稳定
宝塔石化集团有限公司	宁夏宝塔石化集团有限公司2014年度第一期中期票据	20140128	20190129	AA	AA	20170724	稳定
宝塔石化集团有限公司	宁夏宝塔石化集团有限公司2014年度第二期中期票据	20140925	20190926	AA	AA	20170724	稳定
宝塔石化集团有限公司	宁夏宝塔石化集团有限公司2014年度第二期中期票据	20140925	20190926	A+	A+	20181119	(null)
宝塔石化集团有限公司	宁夏宝塔石化集团有限公司2014年度第二期中期票据	20140925	20190926	BB	BB	20181224	(null)
宝塔石化集团有限公司	宁夏宝塔石化集团有限公司2014年度第二期中期票据	20140925	20190926	AA	AA	20180726	稳定
宝塔石化集团有限公司	宁夏宝塔石化集团有限公司2014年度第一期中期票据	20140128	20190129	A+	A+	20181119	(null)
宝塔石化集团有限公司	宁夏宝塔石化集团有限公司2014年度第一期中期票据	20140128	20190129	AA	AA	20180726	稳定
宝塔石化集团有限公司	宁夏宝塔石化集团有限公司2014年度第一期中期票据	20140128	20190129	BB	BB	20181224	(null)
保定天威集团有限公司	保定天威集团有限公司2011年度第二期中期票据	20110420	20160421	AA	AA	20140226	列入观察名
保定天威集团有限公司	保定天威集团有限公司2011年度第一期中期票据	20110223	20160224	AA+	AA+	20110105	稳定
保定天威集团有限公司	保定天威集团有限公司2011年度第二期中期票据	20110420	20160421	AA+	AA+	20110328	稳定
保定天威集团有限公司	保定天威集团有限公司2011年度第一期中期票据	20110223	20160224	AA+	AA+	20111229	稳定
保定天威集团有限公司	保定天威集团有限公司2011年度第二期中期票据	20110420	20160421	AA+	AA+	20111229	稳定
保定天威集团有限公司	保定天威集团有限公司2011年度第一期中期票据	20110223	20160224	AA+	AA+	20120821	负面



保定天威集团有限公司	保定天威集团有限公司2011年度第二期中期票据	20110420	20160421	AA+	AA+	20120821	负面
保定天威集团有限公司	保定天威集团有限公司2011年度第一期中期票据	20110223	20160224	AA	AA	20130726	负面
保定天威集团有限公司	保定天威集团有限公司2011年度第二期中期票据	20110420	20160421	AA	AA	20130726	负面
保定天威集团有限公司	保定天威集团有限公司2011年度第一期中期票据	20110223	20160224	A	A	20140717	负面
保定天威集团有限公司	保定天威集团有限公司2011年度第二期中期票据	20110420	20160421	A	A	20140717	负面
保定天威集团有限公司	保定天威集团有限公司2011年度第一期中期票据	20110223	20160224	BBB	BBB	20141211	负面
保定天威集团有限公司	保定天威集团有限公司2011年度第二期中期票据	20110420	20160421	BBB	BBB	20141211	负面
保定天威集团有限公司	保定天威集团有限公司2011年度第一期中期票据	20110223	20160224	BB	BB	20150325	负面
保定天威集团有限公司	保定天威集团有限公司2011年度第二期中期票据	20110420	20160421	BB	BB	20150325	负面
保定天威集团有限公司	保定天威集团有限公司2011年度第一期中期票据	20110223	20160224	B	B	20150417	负面
保定天威集团有限公司	保定天威集团有限公司2011年度第二期中期票据	20110420	20160421	B	B	20150417	负面
保定天威集团有限公司	保定天威集团有限公司2011年度第一期中期票据	20110223	20160224	C	C	20150422	(null)
保定天威集团有限公司	保定天威集团有限公司2011年度第二期中期票据	20110420	20160421	C	C	20150422	(null)
保定天威集团有限公司	保定天威集团有限公司2011年度第一期中期票据	20110223	20160224	C	C	20150923	(null)
保定天威集团有限公司	保定天威集团有限公司2011年度第二期中期票据	20110420	20160421	C	C	20150923	(null)
保定银行股份有限公司	保定银行股份有限公司2017年二级资本债券	20170712	20270713	AA-	AA	20170613	稳定
保定银行股份有限公司	保定银行股份有限公司2017年二级资本债券	20170712	20270713	AA-	AA	20180726	稳定
保山市国有资产经营有限责任公司	2012年保山市国有资产经营有限责任公司公司债券	20121210	20191210	AA	AA-	20120719	稳定
保山市国有资产经营有限责任公司	2012年保山市国有资产经营有限责任公司公司债券	20121210	20191210	AA	AA-	20130702	稳定
保山市国有资产经营有限责任公司	2012年保山市国有资产经营有限责任公司公司债券	20121210	20191210	AA	AA-	20140627	稳定
保山市国有资产经营有限责任公司	2012年保山市国有资产经营有限责任公司公司债券	20121210	20191210	AA	AA-	20151231	稳定
保山市国有资产经营有限责任公司	2012年保山市国有资产经营有限责任公司公司债券	20121210	20191210	AA	AA-	20161222	稳定
保山市国有资产经营有限责任公司	2012年保山市国有资产经营有限责任公司公司债券	20121210	20191210	AA	AA-	20170627	稳定
保山市国有资产经营有限责任公司	2012年保山市国有资产经营有限责任公司公司债券	20121210	20191210	AA	AA-	20180626	稳定
北大方正集团有限公司	2005年北大方正集团第一期短期融资券	20051109	20061110	A-1	(null)	20050916	(null)
北大方正集团有限公司	2005年北大方正集团第二期短期融资券	20051116	20060817	A-1	(null)	20050916	(null)
北大方正集团有限公司	2005年北大方正集团第一期短期融资券	20051109	20061110	A-1	AA	20060822	(null)
北大方正集团有限公司	2006年北大方正集团第一期短期融资券	20061024	20070514	A-1	AA	20060822	(null)
北大方正集团有限公司	2007年北大方正集团第一期短期融资券	20070803	20080605	A-1	AA	20070606	(null)
北大方正集团有限公司	2007年北大方正集团第一期短期融资券	20070803	20080605	A-1	AA	20071126	稳定
北大方正集团有限公司	2007年北大方正集团第二期短期融资券	20071227	20081226	A-1	AA	20071126	稳定
北大方正集团有限公司	2007年北大方正集团第一期短期融资券	20070803	20080605	A-1	AA+	20080506	稳定
北大方正集团有限公司	2007年北大方正集团第二期短期融资券	20071227	20081226	A-1	AA+	20080506	稳定
北大方正集团有限公司	2008年北大方正集团第一期短期融资券	20080627	20090630	A-1	AA+	20080506	稳定
北大方正集团有限公司	2008年北大方正集团第二期短期融资券	20080828	20090829	A-1	AA+	20080812	稳定
北大方正集团有限公司	2009年北大方正集团有限公司公司债券	20090206	20150206	AA+	AA+	20090107	稳定
北大方正集团有限公司	2008年北大方正集团第一期短期融资券	20080627	20090630	A-1	AA+	20090408	稳定



北大方正集团有限公司	北大方正集团有限公司2014年度第一期短期融资券	20140514	20150515	A-1	AA+	20140325	稳定
北大方正集团有限公司	2009年北大方正集团有限公司公司债券	20090206	20150206	AA+	AA+	20140618	稳定
北大方正集团有限公司	北大方正集团有限公司2010年度第一期中期票据	20101012	20151013	AA+	AA+	20140618	稳定
北大方正集团有限公司	北大方正集团有限公司2011年度第一期中期票据	20110127	20160128	AA+	AA+	20140618	稳定
北大方正集团有限公司	北大方正集团有限公司2011年度第二期中期票据(品种二)	20111118	20181121	AA+	AA+	20140618	稳定
北大方正集团有限公司	北大方正集团有限公司2011年度第二期中期票据(品种一)	20111118	20181121	AA+	AA+	20140618	稳定
北大方正集团有限公司	北大方正集团有限公司2012年度第一期中期票据	20120307	20190308	AA+	AA+	20140618	稳定
北大方正集团有限公司	北大方正集团有限公司2012年度第二期中期票据(2年期)	20120907	20140910	AA+	AA+	20140618	稳定
北大方正集团有限公司	北大方正集团有限公司2012年度第二期中期票据(5年期)	20120907	20170910	AA+	AA+	20140618	稳定
北大方正集团有限公司	北大方正集团有限公司2013年度第一期短期融资券	20130710	20140712	A-1	AA+	20140618	稳定
北大方正集团有限公司	北大方正集团有限公司2014年度第一期短期融资券	20140514	20150515	A-1	AA+	20140618	稳定
北大方正集团有限公司	北大方正集团有限公司2014年度第二期短期融资券	20141106	20151107	A-1	AAA	20140928	稳定
北大方正集团有限公司	北大方正集团有限公司2014年度第二期短期融资券	20141106	20151107	A-1	AAA	20150428	(null)
北大方正集团有限公司	北大方正集团有限公司2010年度第一期中期票据	20101012	20151013	AAA	AAA	20150729	(null)
北大方正集团有限公司	北大方正集团有限公司2011年度第一期中期票据	20110127	20160128	AAA	AAA	20150729	(null)
北大方正集团有限公司	北大方正集团有限公司2011年度第二期中期票据(品种二)	20111118	20181121	AAA	AAA	20150729	(null)
北大方正集团有限公司	北大方正集团有限公司2011年度第二期中期票据(品种一)	20111118	20181121	AAA	AAA	20150729	(null)
北大方正集团有限公司	北大方正集团有限公司2012年度第一期中期票据	20120307	20190308	AAA	AAA	20150729	(null)
北大方正集团有限公司	北大方正集团有限公司2012年度第二期中期票据(5年期)	20120907	20170910	AAA	AAA	20150729	(null)
北大方正集团有限公司	北大方正集团有限公司2014年度第二期短期融资券	20141106	20151107	A-1	AAA	20150729	(null)
北大方正集团有限公司	北大方正集团有限公司2011年度第二期中期票据(品种二)	20111118	20181121	AAA	AAA	20160719	稳定
北大方正集团有限公司	北大方正集团有限公司2011年度第二期中期票据(品种一)	20111118	20181121	AAA	AAA	20160719	稳定
北大方正集团有限公司	北大方正集团有限公司2012年度第一期中期票据	20120307	20190308	AAA	AAA	20160719	稳定
北大方正集团有限公司	北大方正集团有限公司2012年度第二期中期票据(5年期)	20120907	20170910	AAA	AAA	20160719	稳定
北大方正集团有限公司	北大方正集团有限公司2011年度第二期中期票据(品种二)	20111118	20181121	AAA	AAA	20170718	稳定
北大方正集团有限公司	北大方正集团有限公司2011年度第二期中期票据(品种一)	20111118	20181121	AAA	AAA	20170718	稳定
北大方正集团有限公司	北大方正集团有限公司2012年度第一期中期票据	20120307	20190308	AAA	AAA	20170718	稳定
北大方正集团有限公司	北大方正集团有限公司2012年度第二期中期票据(5年期)	20120907	20170910	AAA	AAA	20170718	稳定
北大方正集团有限公司	北大方正集团有限公司2011年度第二期中期票据(品种二)	20111118	20181121	AAA	AAA	20180720	稳定
北大方正集团有限公司	北大方正集团有限公司2011年度第二期中期票据(品种一)	20111118	20181121	AAA	AAA	20180720	稳定
北大方正集团有限公司	北大方正集团有限公司2012年度第一期中期票据	20120307	20190308	AAA	AAA	20180720	稳定
北大方正集团有限公司	北大方正集团有限公司2018年度第二期中期票据	20181031	20211102	AAA	AAA	20181019	稳定
北大方正集团有限公司	北大方正集团有限公司2018年度第一期中期票据	20180820	20210822	AAA	AAA	20180807	稳定
北方华锦化学工业股份有限公司	2007年辽宁华锦通达化工第一期短期融资券	20070516	20080215	A-1	A+	20060919	(null)
北方华锦化学工业股份有限公司	2007年辽宁华锦通达化工第一期短期融资券	20070516	20080215	A-1	A	20070928	稳定
北方华锦化学工业股份有限公司	辽宁华锦通达化工股份有限公司2010年度第一期短期融资券	20100115	20110118	A-1	AA	20091105	稳定
北方华锦化学工业股份有限公司	辽宁华锦通达化工股份有限公司2010年度第一期短期融资券	20100115	20110118	A-1	AA	20091117	稳定

北方华锦化学工业股份有限公司	辽宁华锦通达化工股份有限公司2010年度第一期短期融资券	20100115	20110118	A-1	AA	20100908	正面
北方凌云工业集团有限公司	北方凌云工业集团有限公司2015年度第一期中期票据	20151119	20181123	AA+	AA+	20150610	稳定
北方凌云工业集团有限公司	北方凌云工业集团有限公司2015年度第一期中期票据	20151119	20181123	AA+	AA+	20160627	稳定
北方凌云工业集团有限公司	北方凌云工业集团有限公司2015年度第一期中期票据	20151119	20181123	AA+	AA+	20170727	稳定
北方凌云工业集团有限公司	北方凌云工业集团有限公司2015年度第一期中期票据	20151119	20181123	AA+	AA+	20180720	稳定
北方凌云工业集团有限公司	北方凌云工业集团有限公司2018年度第一期中期票据	20181029	20211031	AA+	AA+	20180720	稳定
北方铜业股份有限公司	北方铜业股份有限公司2018年度第一期中期票据	20180307	20210309	AAA	AA	20171121	稳定
北方铜业股份有限公司	北方铜业股份有限公司2018年度第二期中期票据	20180830	20210903	AAA	AA	20180814	稳定
北方铜业股份有限公司	北方铜业股份有限公司2018年度第一期中期票据	20180307	20210309	AAA	AA	20180724	稳定
北京北辰实业股份有限公司	北京北辰实业股份有限公司2017年度第一期中期票据	20170918	20220920	AA+	AA+	20170522	稳定
北京北辰实业股份有限公司	北京北辰实业股份有限公司2017年度第一期中期票据	20170918	20220920	AA+	AA+	20180620	稳定
北京北辰实业股份有限公司	北京北辰实业股份有限公司2018年度第一期中期票据	20181129	20211203	AA+	AA+	20181024	稳定
北京碧水源科技股份有限公司	北京碧水源科技股份有限公司2016年度第一期短期融资券	20161117	20171118	A-1	AA+	20161026	稳定
北京碧水源科技股份有限公司	北京碧水源科技股份有限公司2017年度第一期中期票据	20170302	20200306	AA+	AA+	20161121	稳定
北京碧水源科技股份有限公司	北京碧水源科技股份有限公司2017年度第一期短期融资券	20170824	20180828	A-1	AA+	20170110	稳定
北京碧水源科技股份有限公司	北京碧水源科技股份有限公司2016年度第一期短期融资券	20161117	20171118	A-1	AA+	20170515	稳定
北京碧水源科技股份有限公司	北京碧水源科技股份有限公司2017年度第一期中期票据	20170302	20200306	AA+	AA+	20170515	稳定
北京碧水源科技股份有限公司	北京碧水源科技股份有限公司2017年度第二期中期票据	20170630	20200704	AA+	AA+	20170515	稳定
北京碧水源科技股份有限公司	北京碧水源科技股份有限公司2017年度第一期短期融资券	20170824	20180828	A-1	AA+	20171019	稳定
北京碧水源科技股份有限公司	北京碧水源科技股份有限公司2017年度第三期中期票据	20171101	20201103	AA+	AA+	20171019	稳定
北京碧水源科技股份有限公司	北京碧水源科技股份有限公司2017年度第二期中期票据	20170630	20200704	AA+	AA+	20180718	稳定
北京碧水源科技股份有限公司	北京碧水源科技股份有限公司2017年度第三期中期票据	20171101	20201103	AA+	AA+	20180718	稳定
北京碧水源科技股份有限公司	北京碧水源科技股份有限公司2017年度第一期短期融资券	20170824	20180828	A-1	AA+	20180718	稳定
北京碧水源科技股份有限公司	北京碧水源科技股份有限公司2017年度第一期中期票据	20170302	20200306	AA+	AA+	20180718	稳定
北京碧水源科技股份有限公司	北京碧水源科技股份有限公司2018年度第二期短期融资券	20181116	20191119	A-1	AA+	20180907	稳定
北京碧水源科技股份有限公司	北京碧水源科技股份有限公司2018年度第一期短期融资券	20180323	20190327	A-1	AA+	20180718	稳定
北京碧水源科技股份有限公司	北京碧水源科技股份有限公司2018年度第一期短期融资券	20180323	20190327	A-1	AA+	20180309	稳定
北京城建投资发展股份有限公司	北京城建投资发展股份有限公司2017年度第一期中期票据	20171221	20201225	AA+	AA+	20170928	稳定
北京城建投资发展股份有限公司	北京城建投资发展股份有限公司2017年度第一期中期票据	20171221	20201225	AA+	AA+	20180620	稳定
北京城建投资发展股份有限公司	北京城建投资发展股份有限公司2017年度第一期中期票据	20171221	20201225	AA+	(null)	20180427	(null)
北京城建投资发展股份有限公司	北京城建投资发展股份有限公司2018年度第二期中期票据(品种二)	20181122	20231123	AA+	AA+	20181105	稳定
北京城建投资发展股份有限公司	北京城建投资发展股份有限公司2018年度第二期中期票据(品种一)	20181122	20211123	AA+	AA+	20181105	稳定
北京城建投资发展股份有限公司	北京城建投资发展股份有限公司2018年度第一期中期票据	20180503	20210508	AA+	AA+	20180620	稳定
北京城建投资发展股份有限公司	北京城建投资发展股份有限公司2018年度第一期中期票据	20180503	20210508	AA+	AA+	20180425	稳定
北京大北农业科技集团股份有限公司	北京大北农业科技集团股份有限公司2014年度第一期短期融资券	20141009	20151010	A-1	AA	20140822	稳定
北京大北农业科技集团股份有限公司	北京大北农业科技集团股份有限公司2014年度第一期短期融资券	20141009	20151010	A-1	AA	20150407	稳定
北京大北农业科技集团股份有限公司	北京大北农业科技集团股份有限公司2014年度第一期短期融资券	20141009	20151010	A-1	AA	20150630	稳定

北京大北农业科技集团股份有限公司	北京大北农业科技集团股份有限公司2015年度第一期短期融资券	20150916	20160917	A-1	AA	20150826	稳定
北京大北农业科技集团股份有限公司	北京大北农业科技集团股份有限公司2015年度第一期短期融资券	20150916	20160917	A-1	AA	20160316	稳定
北京大北农业科技集团股份有限公司	北京大北农业科技集团股份有限公司2015年度第一期短期融资券	20150916	20160917	A-1	AA+	20160602	稳定
北京大北农业科技集团股份有限公司	北京大北农业科技集团股份有限公司2018年度第一期中期票据	20180425	20210427	AA+	AA+	20171030	稳定
北京大北农业科技集团股份有限公司	北京大北农业科技集团股份有限公司2018年度第一期中期票据	20180425	20210427	AA+	AA+	20180517	稳定
北京电子城投资开发集团股份有限公司	北京电子城投资开发股份有限公司2016年度第一期中期票据	20160226	20210228	AA	AA	20150513	稳定
北京电子城投资开发集团股份有限公司	北京电子城投资开发股份有限公司2016年度第一期中期票据	20160226	20210228	AA	AA	20160728	稳定
北京电子城投资开发集团股份有限公司	北京电子城投资开发集团股份有限公司2017年度第一期中期票据	20170705	20220707	AA	AA	20170322	稳定
北京电子城投资开发集团股份有限公司	北京电子城投资开发股份有限公司2016年度第一期中期票据	20160226	20210228	AA	AA	20170628	稳定
北京电子城投资开发集团股份有限公司	北京电子城投资开发集团股份有限公司2017年度第一期中期票据	20170705	20220707	AA	AA	20170821	稳定
北京电子城投资开发集团股份有限公司	北京电子城投资开发股份有限公司2016年度第一期中期票据	20160226	20210228	AA	AA	20180626	稳定
北京电子城投资开发集团股份有限公司	北京电子城投资开发集团股份有限公司2017年度第一期中期票据	20170705	20220707	AA	AA	20180626	稳定
北京对外经贸控股集团有限公司	北京对外经贸控股有限责任公司2015年度第一期中期票据	20150203	20170205	AA-	AA-	20141030	稳定
北京对外经贸控股集团有限公司	北京对外经贸控股有限责任公司2015年度第一期中期票据	20150203	20170205	AA-	AA-	20150729	稳定
北京对外经贸控股集团有限公司	北京对外经贸控股有限责任公司2015年度第一期中期票据	20150203	20170205	AA-	AA-	20160721	稳定
北京二商集团有限责任公司	北京二商集团有限责任公司2014年度第一期短期融资券	20140708	20150710	A-1	AA+	20140321	稳定
北京二商集团有限责任公司	北京二商集团有限责任公司2014年度第一期短期融资券	20140708	20150710	A-1	AA+	20140910	稳定
北京二商集团有限责任公司	北京二商集团有限责任公司2015年度第一期短期融资券	20150615	20160617	A-1	AA+	20150215	稳定
北京二商集团有限责任公司	北京二商集团有限责任公司2015年度第一期短期融资券	20150615	20160617	A-1	AA+	20150811	稳定
北京海吉星医疗科技有限公司	北京海吉星医疗科技有限公司2015年度第一期短期融资券	20150508	20160511	A-1	AA-	20141218	稳定
北京海吉星医疗科技有限公司	北京海吉星医疗科技有限公司2015年度第一期短期融资券	20150508	20160511	A-1	AA-	20150724	稳定
北京金融街投资(集团)有限公司	2012年北京金融街投资(集团)有限公司公司债券	20121022	20191022	AAA	AAA	20120702	稳定
北京金融街投资(集团)有限公司	2012年北京金融街投资(集团)有限公司公司债券	20121022	20191022	AAA	AAA	20130620	稳定
北京金融街投资(集团)有限公司	2012年北京金融街投资(集团)有限公司公司债券	20121022	20191022	AAA	AAA	20140627	稳定
北京金融街投资(集团)有限公司	2012年北京金融街投资(集团)有限公司公司债券	20121022	20191022	AAA	AAA	20150625	稳定
北京金融街投资(集团)有限公司	2012年北京金融街投资(集团)有限公司公司债券	20121022	20191022	AAA	AAA	20160628	稳定
北京金融街投资(集团)有限公司	2012年北京金融街投资(集团)有限公司公司债券	20121022	20191022	AAA	AAA	20170623	稳定
北京金融街投资(集团)有限公司	2012年北京金融街投资(集团)有限公司公司债券	20121022	20191022	AAA	AAA	20180622	稳定
北京金融街资本运营中心	2014年第一期北京金融街资本运营中心企业债券	20140124	20210124	AAA	AA+	20131205	稳定
北京金融街资本运营中心	2014年第二期北京金融街资本运营中心企业债券	20140904	20210905	AAA	AA+	20140630	稳定
北京金融街资本运营中心	2014年第一期北京金融街资本运营中心企业债券	20140124	20210124	AAA	AA+	20140710	稳定
北京金融街资本运营中心	2014年第一期北京金融街资本运营中心企业债券	20140124	20210124	AAA	AA+	20150625	稳定
北京金融街资本运营中心	2014年第二期北京金融街资本运营中心企业债券	20140904	20210905	AAA	AA+	20150625	稳定
北京金融街资本运营中心	2014年第一期北京金融街资本运营中心企业债券	20140124	20210124	AAA	AAA	20160617	稳定
北京金融街资本运营中心	2014年第二期北京金融街资本运营中心企业债券	20140904	20210905	AAA	AAA	20160617	稳定
北京金融街资本运营中心	2014年第一期北京金融街资本运营中心企业债券	20140124	20210124	AAA	AAA	20170621	稳定
北京金融街资本运营中心	2014年第二期北京金融街资本运营中心企业债券	20140904	20210905	AAA	AAA	20170621	稳定

北京金融街资本运营中心	2014年第二期北京金融街资本运营中心企业债券	20140904	20210905	AAA	AAA	20180626	稳定
北京金融街资本运营中心	2014年第一期北京金融街资本运营中心企业债券	20140124	20210124	AAA	AAA	20180626	稳定
北京京城机电控股有限责任公司	2006年北京京城机电控股第一期短期融资券	20060320	20070321	A-1+	(null)	20051009	(null)
北京京城机电控股有限责任公司	2006年北京京城机电控股第一期短期融资券	20060320	20070321	A-1	(null)	20060908	稳定
北京京城机电控股有限责任公司	2007年北京京城机电控股第一期短期融资券	20070116	20080117	A-1	AA	20061126	(null)
北京京城机电控股有限责任公司	2008年北京京城机电控股第一期短期融资券	20080314	20090317	A-1	AA	20071110	稳定
北京京城机电控股有限责任公司	2008年北京京城机电控股第一期短期融资券	20080314	20090317	A-1	AA	20080806	稳定
北京京城机电控股有限责任公司	2009年北京京城机电控股有限责任公司第一期短期融资券	20090226	20100227	A-1	AA+	20090205	稳定
北京京城机电控股有限责任公司	2009年北京京城机电控股有限责任公司第一期短期融资券	20090226	20100227	A-1	AA+	20090805	稳定
北京京城机电控股有限责任公司	北京京城机电控股有限责任公司2010年度第一期中期票据	20100818	20150819	AAA	AA+	20100528	稳定
北京京城机电控股有限责任公司	北京京城机电控股有限责任公司2010年度第一期短期融资券	20100629	20110630	A-1	AA+	20100608	稳定
北京京城机电控股有限责任公司	北京京城机电控股有限责任公司2011年度第一期短期融资券	20110421	20120422	A-1	AA+	20110329	稳定
北京京城机电控股有限责任公司	北京京城机电控股有限责任公司2010年度第一期中期票据	20100818	20150819	AAA	AA+	20111231	稳定
北京京城机电控股有限责任公司	北京京城机电控股有限责任公司2011年度第一期短期融资券	20110421	20120422	A-1	AA+	20111231	稳定
北京京城机电控股有限责任公司	北京京城机电控股有限责任公司2012年度第一期中期票据	20120213	20170215	AA+	AA+	20120117	稳定
北京京城机电控股有限责任公司	北京京城机电控股有限责任公司2012年度第一期短期融资券	20120302	20130306	A-1	AA+	20120117	稳定
北京京城机电控股有限责任公司	北京京城机电控股有限责任公司2012年度第二期短期融资券	20121114	20131115	A-1	AA+	20121024	稳定
北京京城机电控股有限责任公司	北京京城机电控股有限责任公司2012年度第二期中期票据	20121129	20171130	AA+	AA+	20121116	稳定
北京京城机电控股有限责任公司	北京京城机电控股有限责任公司2010年度第一期中期票据	20100818	20150819	AAA	AA+	20121207	稳定
北京京城机电控股有限责任公司	北京京城机电控股有限责任公司2012年度第一期中期票据	20120213	20170215	AA+	AA+	20121207	稳定
北京京城机电控股有限责任公司	北京京城机电控股有限责任公司2012年度第一期短期融资券	20120302	20130306	A-1	AA+	20121207	稳定
北京京城机电控股有限责任公司	北京京城机电控股有限责任公司2013年度第一期短期融资券	20130418	20140419	A-1	AA+	20130325	稳定
北京京城机电控股有限责任公司	北京京城机电控股有限责任公司2010年度第一期中期票据	20100818	20150819	AAA	AA+	20130628	稳定
北京京城机电控股有限责任公司	北京京城机电控股有限责任公司2012年度第一期中期票据	20120213	20170215	AA+	AA+	20130628	稳定
北京京城机电控股有限责任公司	北京京城机电控股有限责任公司2012年度第二期短期融资券	20121114	20131115	A-1	AA+	20130628	稳定
北京京城机电控股有限责任公司	北京京城机电控股有限责任公司2012年度第二期中期票据	20121129	20171130	AA+	AA+	20130628	稳定
北京京城机电控股有限责任公司	北京京城机电控股有限责任公司2013年度第一期短期融资券	20130418	20140419	A-1	AA+	20130628	稳定
北京京城机电控股有限责任公司	北京京城机电控股有限责任公司2014年度第一期短期融资券	20140305	20150306	A-1	AA+	20140103	稳定
北京京城机电控股有限责任公司	北京京城机电控股有限责任公司2014年度第一期中期票据	20141030	20191031	AA+	AA+	20140729	稳定
北京京城机电控股有限责任公司	北京京城机电控股有限责任公司2010年度第一期中期票据	20100818	20150819	AAA	AA+	20140730	稳定
北京京城机电控股有限责任公司	北京京城机电控股有限责任公司2012年度第一期中期票据	20120213	20170215	AA+	AA+	20140730	稳定
北京京城机电控股有限责任公司	北京京城机电控股有限责任公司2012年度第二期中期票据	20121129	20171130	AA+	AA+	20140730	稳定
北京京城机电控股有限责任公司	北京京城机电控股有限责任公司2014年度第一期短期融资券	20140305	20150306	A-1	AA+	20140730	稳定
北京京城机电控股有限责任公司	北京京城机电控股有限责任公司2015年度第一期短期融资券	20150409	20160105	A-1	AA+	20150126	稳定
北京京城机电控股有限责任公司	北京京城机电控股有限责任公司2015年度第二期短期融资券	20150803	20160804	A-1	AA+	20150528	稳定
北京京城机电控股有限责任公司	北京京城机电控股有限责任公司2010年度第一期中期票据	20100818	20150819	AAA	AA+	20150604	稳定
北京京城机电控股有限责任公司	北京京城机电控股有限责任公司2012年度第一期中期票据	20120213	20170215	AA+	AA+	20150604	稳定







北京京能清洁能源电力股份有限公司	北京京能清洁能源电力股份有限公司2016年度第一期短期融资券	20160705	20170707	A-1	AAA	20160614	稳定
北京京能清洁能源电力股份有限公司	北京京能清洁能源电力股份有限公司2016年度第二期短期融资券	20160819	20170823	A-1	AAA	20160722	稳定
北京京能清洁能源电力股份有限公司	北京京能清洁能源电力股份有限公司2016年度第三期短期融资券	20161027	20171028	A-1	AAA	20160928	稳定
北京京能清洁能源电力股份有限公司	北京京能清洁能源电力股份有限公司2016年度第一期短期融资券	20160705	20170707	A-1	AAA	20170106	稳定
北京京能清洁能源电力股份有限公司	北京京能清洁能源电力股份有限公司2016年度第二期短期融资券	20160819	20170823	A-1	AAA	20170106	稳定
北京京能清洁能源电力股份有限公司	北京京能清洁能源电力股份有限公司2016年度第三期短期融资券	20161027	20171028	A-1	AAA	20170106	稳定
北京京能清洁能源电力股份有限公司	北京京能清洁能源电力股份有限公司2015年度第一期中期票据	20150618	20180619	AAA	AAA	20170720	稳定
北京京能清洁能源电力股份有限公司	北京京能清洁能源电力股份有限公司2016年度第二期短期融资券	20160819	20170823	A-1	AAA	20170720	稳定
北京京能清洁能源电力股份有限公司	北京京能清洁能源电力股份有限公司2016年度第三期短期融资券	20161027	20171028	A-1	AAA	20170720	稳定
北京京能清洁能源电力股份有限公司	北京京能清洁能源电力股份有限公司2017年度第一期中期票据	20171130	20221201	AAA	AAA	20171024	稳定
北京京能清洁能源电力股份有限公司	北京京能清洁能源电力股份有限公司2018年度第一期短期融资券	20180425	20190427	A-1	AAA	20171130	稳定
北京京能清洁能源电力股份有限公司	北京京能清洁能源电力股份有限公司2017年度第一期中期票据	20171130	20221201	AAA	AAA	20180726	稳定
北京京能清洁能源电力股份有限公司	北京京能清洁能源电力股份有限公司2018年度第二期短期融资券	20181119	20191121	A-1	AAA	20181109	稳定
北京京能清洁能源电力股份有限公司	北京京能清洁能源电力股份有限公司2018年度第一期短期融资券	20180425	20190427	A-1	AAA	20180726	稳定
北京京能清洁能源电力股份有限公司	北京京能清洁能源电力股份有限公司2018年度第一期中期票据	20180402	20230403	AAA	AAA	20180321	稳定
北京京能清洁能源电力股份有限公司	北京京能清洁能源电力股份有限公司2018年度第一期中期票据	20180402	20230403	AAA	AAA	20180726	稳定
北京京西鑫融投资管理有限公司	2014年北京京西鑫融投资管理有限公司公司债券	20140530	20210530	AA	AA	20140528	稳定
北京京西鑫融投资管理有限公司	2014年北京京西鑫融投资管理有限公司公司债券	20140530	20210530	AA	AA	20150828	稳定
北京京西鑫融投资管理有限公司	2014年北京京西鑫融投资管理有限公司公司债券	20140530	20210530	AA	AA	20160826	稳定
北京京西鑫融投资管理有限公司	2014年北京京西鑫融投资管理有限公司公司债券	20140530	20210530	AA	AA	20170626	稳定
北京空港科技园区股份有限公司	北京空港科技园区股份有限公司2014年度第一期短期融资券	20140819	20150820	A-1	AA-	20140605	稳定
北京空港科技园区股份有限公司	北京空港科技园区股份有限公司2014年度第一期短期融资券	20140819	20150820	A-1	AA-	20150327	稳定
北京空港科技园区股份有限公司	北京空港科技园区股份有限公司2015年度第一期短期融资券	20151028	20161029	A-1	AA-	20150910	稳定
北京空港科技园区股份有限公司	北京空港科技园区股份有限公司2015年度第一期短期融资券	20151028	20161029	A-1	AA-	20160425	稳定
北京粮食集团有限责任公司	北京粮食集团有限责任公司2018年度第二期中期票据	20181219	20211221	AAA	AAA	20181203	稳定
北京能源集团有限责任公司	2006年北京能源投资公司第一期短期融资券	20060912	20070913	A-1	(null)	20060427	(null)
北京能源集团有限责任公司	2007年北京能源投资公司第一期短期融资券	20070214	20080215	A-1	AA+	20061228	(null)
北京能源集团有限责任公司	2006年北京能源投资公司第一期短期融资券	20060912	20070913	A-1	(null)	20070308	(null)
北京能源集团有限责任公司	2006年北京能源投资公司第一期短期融资券	20060912	20070913	A-1	AA+	20070704	稳定
北京能源集团有限责任公司	2007年北京能源投资公司第一期短期融资券	20070214	20080215	A-1	AA+	20070704	稳定
北京能源集团有限责任公司	2009年北京能源投资(集团)有限公司第一期中期票据	20091118	20141120	AAA	AAA	20091104	稳定
北京能源集团有限责任公司	2009年北京能源投资(集团)有限公司第二期中期票据	20091203	20121207	AAA	AAA	20091113	稳定
北京能源集团有限责任公司	2009年北京能源投资(集团)有限公司第一期中期票据	20091118	20141120	AAA	AAA	20100629	稳定
北京能源集团有限责任公司	2009年北京能源投资(集团)有限公司第二期中期票据	20091203	20121207	AAA	AAA	20100629	稳定
北京能源集团有限责任公司	2011年北京能源投资(集团)有限公司公司债券(5年期)	20110816	20160816	AAA	AAA	20110721	稳定
北京能源集团有限责任公司	2011年北京能源投资(集团)有限公司公司债券(7年期)	20110816	20180816	AAA	AAA	20110721	稳定
北京能源集团有限责任公司	2009年北京能源投资(集团)有限公司第一期中期票据	20091118	20141120	AAA	AAA	20120821	稳定



北京能源集团有限责任公司	北京能源集团有限责任公司2018年度第三期中期票据	20180911	20210913	AAA	AAA	20180831	稳定
北京能源集团有限责任公司	北京能源集团有限责任公司2018年度第一期中期票据	20180531	20230601	AAA	AAA	20180525	稳定
北京能源集团有限责任公司	北京能源投资(集团)有限公司2015年度第一期中期票据	20151023	20181026	AAA	AAA	20180525	稳定
北京农村商业银行股份有限公司	2012年北京农村商业银行股份有限公司次级债券	20121227	20221228	AA	AA+	20120925	稳定
北京农村商业银行股份有限公司	2012年北京农村商业银行股份有限公司次级债券	20121227	20221228	AA	AA+	20130722	稳定
北京农村商业银行股份有限公司	2012年北京农村商业银行股份有限公司次级债券	20121227	20221228	AA	AA+	20140729	稳定
北京农村商业银行股份有限公司	2012年北京农村商业银行股份有限公司次级债券	20121227	20221228	AA+	AAA	20150722	稳定
北京农村商业银行股份有限公司	2012年北京农村商业银行股份有限公司次级债券	20121227	20221228	AA+	AAA	20160510	稳定
北京农村商业银行股份有限公司	2016年北京农村商业银行股份有限公司二级资本债券	20161116	20261118	AA+	AAA	20160510	稳定
北京农村商业银行股份有限公司	2012年北京农村商业银行股份有限公司次级债券	20121227	20221228	AA+	AAA	20170627	稳定
北京农村商业银行股份有限公司	2016年北京农村商业银行股份有限公司二级资本债券	20161116	20261118	AA+	AAA	20170627	稳定
北京农村商业银行股份有限公司	2016年北京农村商业银行股份有限公司二级资本债券	20161116	20261118	AA+	AAA	20180720	稳定
北京汽车投资有限公司	2010年北京汽车投资有限公司公司债券	20100129	20170129	AA+	AA+	20100105	稳定
北京汽车投资有限公司	2010年北京汽车投资有限公司公司债券	20100129	20170129	AA+	AA+	20100603	稳定
北京汽车投资有限公司	2010年北京汽车投资有限公司公司债券	20100129	20170129	AA+	AA+	20111229	稳定
北京汽车投资有限公司	2010年北京汽车投资有限公司公司债券	20100129	20170129	AA+	AA+	20121228	稳定
北京汽车投资有限公司	2010年北京汽车投资有限公司公司债券	20100129	20170129	AA+	AA+	20130628	稳定
北京汽车投资有限公司	2010年北京汽车投资有限公司公司债券	20100129	20170129	AA+	AA+	20140625	稳定
北京汽车投资有限公司	2010年北京汽车投资有限公司公司债券	20100129	20170129	AAA	AAA	20150626	稳定
北京汽车投资有限公司	2010年北京汽车投资有限公司公司债券	20100129	20170129	AAA	AAA	20160629	稳定
北京清新环境技术股份有限公司	2016年北京清新环境技术股份有限公司绿色债券	20161028	20211031	AA	AA	20160614	稳定
北京清新环境技术股份有限公司	2016年北京清新环境技术股份有限公司绿色债券	20161028	20211031	AA	AA	20170626	稳定
北京清新环境技术股份有限公司	2016年北京清新环境技术股份有限公司绿色债券	20161028	20211031	AA	AA	20180625	稳定
北京神州泰岳软件股份有限公司	北京神州泰岳软件股份有限公司2016年度第一期中期票据	20161124	20191128	AA	AA	20160928	稳定
北京神州泰岳软件股份有限公司	北京神州泰岳软件股份有限公司2016年度第一期中期票据	20161124	20191128	AA	AA	20170720	稳定
北京神州泰岳软件股份有限公司	北京神州泰岳软件股份有限公司2016年度第一期中期票据	20161124	20191128	AA	AA	20180726	稳定
北京生物医药产业基地发展有限公司	北京生物医药产业基地发展有限公司2018年度第一期中期票据	20180402	20210404	AA	AA	20180201	稳定
北京生物医药产业基地发展有限公司	北京生物医药产业基地发展有限公司2018年度第一期中期票据	20180402	20210404	AA	AA	20180723	稳定
北京市热力集团有限责任公司	北京市热力集团有限责任公司2018年度第二期中期票据	20181205	20231207	AAA	AAA	20181123	稳定
北京市热力集团有限责任公司	北京市热力集团有限责任公司2018年度第一期短期融资券	20181203	20191205	A-1	AAA	20180710	稳定
北京市热力集团有限责任公司	北京市热力集团有限责任公司2018年度第一期中期票据	20181205	20211207	AAA	AAA	20180710	稳定
北京首都创业集团有限公司	2006年北京首都创业集团第一期短期融资券	20060111	20070112	A-1	(null)	20060731	稳定
北京首都创业集团有限公司	2006年北京首都创业集团第一期短期融资券	20060111	20070112	A-1+	(null)	20051109	(null)
北京首都创业集团有限公司	2007年北京首都创业集团第一期短期融资券	20070720	20080722	A-1	AA-	20070403	负面
北京首都创业集团有限公司	2007年北京首都创业集团第一期短期融资券	20070720	20080722	A-1	AA-	20080108	稳定
北京首都创业集团有限公司	2007年北京首都创业集团第一期短期融资券	20070720	20080722	A-1	AA	20080602	稳定
北京首都创业集团有限公司	2008年北京首都创业集团有限公司第一期短期融资券	20081226	20091229	A-1	AA	20081110	负面

北京首都创业集团有限公司	2008年北京首都创业集团有限公司第一期短期融资券	20081226	20091229	A-1	AA	20090618	稳定
北京首都创业集团有限公司	2009年北京首都创业集团有限公司第一期短期融资券	20091208	20101209	A-1	AA+	20091130	稳定
北京首都创业集团有限公司	2009年北京首都创业集团有限公司第一期短期融资券	20091208	20101209	A-1	AA+	20100622	稳定
北京首都创业集团有限公司	北京首都创业集团有限公司2011年度第一期中期票据	20110111	20160112	AA+	AA+	20101103	稳定
北京首都创业集团有限公司	北京首都创业集团有限公司2011年度第二期中期票据	20110218	20160221	AA+	AA+	20101214	稳定
北京首都创业集团有限公司	北京首都创业集团有限公司2011年度第一期中期票据	20110111	20160112	AA+	AA+	20111219	稳定
北京首都创业集团有限公司	北京首都创业集团有限公司2011年度第二期中期票据	20110218	20160221	AA+	AA+	20111219	稳定
北京首都创业集团有限公司	北京首都创业集团有限公司2011年度第一期中期票据	20110111	20160112	AA+	AA+	20120712	稳定
北京首都创业集团有限公司	北京首都创业集团有限公司2011年度第二期中期票据	20110218	20160221	AA+	AA+	20120712	稳定
北京首都创业集团有限公司	北京首都创业集团有限公司2011年度第一期中期票据	20110111	20160112	AA+	AA+	20130726	稳定
北京首都创业集团有限公司	北京首都创业集团有限公司2011年度第二期中期票据	20110218	20160221	AA+	AA+	20130726	稳定
北京首都创业集团有限公司	北京首都创业集团有限公司2011年度第一期中期票据	20110111	20160112	AA+	AA+	20140728	稳定
北京首都创业集团有限公司	北京首都创业集团有限公司2011年度第二期中期票据	20110218	20160221	AA+	AA+	20140728	稳定
北京首都创业集团有限公司	北京首都创业集团有限公司2011年度第一期中期票据	20110111	20160112	AAA	AAA	20150730	稳定
北京首都创业集团有限公司	北京首都创业集团有限公司2011年度第二期中期票据	20110218	20160221	AAA	AAA	20150730	稳定
北京首都开发控股(集团)有限公司	北京首都开发控股(集团)有限公司2014年度第一期短期融资券	20141013	20151014	A-1	AA+	20140710	稳定
北京首都开发控股(集团)有限公司	北京首都开发控股(集团)有限公司2014年度第一期短期融资券	20141013	20151014	A-1	AA+	20150410	稳定
北京首都开发控股(集团)有限公司	北京首都开发控股(集团)有限公司2014年度第一期短期融资券	20141013	20151014	A-1	AA+	20150724	稳定
北京首都开发控股(集团)有限公司	北京首都开发控股(集团)有限公司2015年度第一期短期融资券	20150915	20160916	A-1	AA+	20150724	稳定
北京首都开发控股(集团)有限公司	北京首都开发控股(集团)有限公司2015年度第一期短期融资券	20150915	20160916	A-1	AA+	20160316	稳定
北京首都开发控股(集团)有限公司	北京首都开发控股(集团)有限公司2015年度第一期短期融资券	20150915	20160916	A-1	AA+	20160728	稳定
北京首都旅游集团有限责任公司	2004年北京首都旅游集团有限责任公司公司债券	20040219	20140219	AAA	(null)	20040218	(null)
北京首都旅游集团有限责任公司	2005年北京首都旅游集团第一期短期融资券	20051012	20061013	A-1+	(null)	20051009	稳定
北京首都旅游集团有限责任公司	2006年北京首都旅游集团第一期短期融资券	20061219	20071221	A-1	AA	20061023	(null)
北京首都旅游集团有限责任公司	2006年北京首都旅游集团第一期短期融资券	20061219	20071221	A-1	AA	20070430	稳定
北京首都旅游集团有限责任公司	2004年北京首都旅游集团有限责任公司公司债券	20040219	20140219	AAA	AA	20070430	稳定
北京首都旅游集团有限责任公司	2004年北京首都旅游集团有限责任公司公司债券	20040219	20140219	AAA	AA	20070523	稳定
北京首都旅游集团有限责任公司	2006年北京首都旅游集团第一期短期融资券	20061219	20071221	A-1	AA	20070617	(null)
北京首都旅游集团有限责任公司	2004年北京首都旅游集团有限责任公司公司债券	20040219	20140219	AAA	AA	20080619	稳定
北京首都旅游集团有限责任公司	2009年北京首都旅游集团有限责任公司第一期短期融资券	20090311	20100312	A-1	AA	20090209	稳定
北京首都旅游集团有限责任公司	2004年北京首都旅游集团有限责任公司公司债券	20040219	20140219	AAA	AA+	20090706	稳定
北京首都旅游集团有限责任公司	2009年北京首都旅游集团有限责任公司第一期短期融资券	20090311	20100312	A-1	AA+	20090706	稳定
北京首都旅游集团有限责任公司	北京首都旅游集团有限责任公司2010年度第一期中期票据	20100322	20150323	AA+	AA+	20100108	稳定
北京首都旅游集团有限责任公司	北京首都旅游集团有限责任公司2010年度第一期短期融资券	20100421	20110422	A-1	AA+	20100401	稳定
北京首都旅游集团有限责任公司	北京首都旅游集团有限责任公司2010年度第二期中期票据	20100423	20150427	AA+	AA+	20100401	稳定
北京首都旅游集团有限责任公司	2010年北京首都旅游集团有限责任公司公司债券	20100506	20160506	AA+	AA+	20100504	稳定
北京首都旅游集团有限责任公司	2004年北京首都旅游集团有限责任公司公司债券	20040219	20140219	AAA	AA+	20101210	稳定





北京首农食品集团有限公司	北京首都农业集团有限公司2014年度第一期短期融资券	20140224	20150226	A-1	AA+	20140730	稳定
北京首农食品集团有限公司	北京首都农业集团有限公司2014年度第二期短期融资券	20140509	20150512	A-1	AA+	20140730	稳定
北京首农食品集团有限公司	北京首都农业集团有限公司2014年度第一期中期票据	20141015	20171016	AA+	AA+	20140731	稳定
北京首农食品集团有限公司	北京首都农业集团有限公司2014年度第一期中期票据	20141015	20171016	AA+	AA+	20150727	稳定
北京首农食品集团有限公司	北京首都农业集团有限公司2014年度第一期中期票据	20141015	20171016	AA+	AA+	20160728	稳定
北京首农食品集团有限公司	北京首都农业集团有限公司2016年度第一期中期票据	20160912	20190913	AA+	AA+	20160810	稳定
北京首农食品集团有限公司	北京首都农业集团有限公司2014年度第一期中期票据	20141015	20171016	AA+	AA+	20170727	稳定
北京首农食品集团有限公司	北京首都农业集团有限公司2016年度第一期中期票据	20160912	20190913	AA+	AA+	20170727	稳定
北京首农食品集团有限公司	北京首都农业集团有限公司2016年度第一期中期票据	20160912	20190913	AAA	AAA	20180725	稳定
北京首农食品集团有限公司	北京首农食品集团有限公司2018年度第二期中期票据	20181218	20211220	AAA	AAA	20181025	稳定
北京顺鑫农业股份有限公司	2006年北京顺鑫农业第二期短期融资券	20060802	20070427	A-1	(null)	20060412	(null)
北京顺鑫农业股份有限公司	2006年北京顺鑫农业第一期短期融资券	20060802	20070803	A-1	(null)	20060412	(null)
北京顺鑫农业股份有限公司	2006年北京顺鑫农业第二期短期融资券	20060802	20070427	A-1	(null)	20070131	(null)
北京顺鑫农业股份有限公司	2006年北京顺鑫农业第一期短期融资券	20060802	20070803	A-1	(null)	20070131	(null)
北京顺鑫农业股份有限公司	2008年北京顺鑫农业第一期短期融资券	20080416	20090112	A-1	A+	20071012	稳定
北京顺鑫农业股份有限公司	2008年北京顺鑫农业第二期短期融资券	20080416	20090417	A-1	A+	20071012	稳定
北京顺鑫农业股份有限公司	2008年北京顺鑫农业第一期短期融资券	20080416	20090112	A-1	A+	20080805	稳定
北京顺鑫农业股份有限公司	2008年北京顺鑫农业第二期短期融资券	20080416	20090417	A-1	A+	20080805	稳定
北京顺鑫农业股份有限公司	2009年北京顺鑫农业股份有限公司第一期短期融资券	20091127	20101201	A-1	AA-	20090820	稳定
北京顺鑫农业股份有限公司	2009年北京顺鑫农业股份有限公司第一期短期融资券	20091127	20101201	A-1	AA-	20100225	稳定
北京顺鑫农业股份有限公司	北京顺鑫农业股份有限公司2010年度第一期短期融资券	20100318	20110319	A-1	AA-	20100225	稳定
北京顺鑫农业股份有限公司	北京顺鑫农业股份有限公司2011年度第一期短期融资券	20110411	20120411	A-1	AA-	20110131	稳定
北京顺鑫农业股份有限公司	北京顺鑫农业股份有限公司2011年度第二期短期融资券	20110524	20120525	A-1	AA-	20110422	稳定
北京顺鑫农业股份有限公司	北京顺鑫农业股份有限公司2011年度第一期短期融资券	20110411	20120411	A-1	AA-	20111230	稳定
北京顺鑫农业股份有限公司	北京顺鑫农业股份有限公司2011年度第二期短期融资券	20110524	20120525	A-1	AA-	20111230	稳定
北京顺鑫农业股份有限公司	北京顺鑫农业股份有限公司2012年度第一期短期融资券	20121024	20131025	A-1	AA	20120524	稳定
北京顺鑫农业股份有限公司	北京顺鑫农业股份有限公司2012年度第二期短期融资券	20121106	20131107	A-1	AA	20120524	稳定
北京顺鑫农业股份有限公司	北京顺鑫农业股份有限公司2012年度第一期中期票据	20121106	20141108	AA	AA	20120827	稳定
北京顺鑫农业股份有限公司	北京顺鑫农业股份有限公司2012年度第一期短期融资券	20121024	20131025	A-1	AA	20130628	稳定
北京顺鑫农业股份有限公司	北京顺鑫农业股份有限公司2012年度第二期短期融资券	20121106	20131107	A-1	AA	20130628	稳定
北京顺鑫农业股份有限公司	北京顺鑫农业股份有限公司2012年度第一期中期票据	20121106	20141108	AA	AA	20130628	稳定
北京顺鑫农业股份有限公司	北京顺鑫农业股份有限公司2014年度第一期短期融资券	20140425	20150428	A-1	AA	20140128	稳定
北京顺鑫农业股份有限公司	北京顺鑫农业股份有限公司2012年度第一期中期票据	20121106	20141108	AA	AA	20140422	稳定
北京顺鑫农业股份有限公司	北京顺鑫农业股份有限公司2014年度第一期短期融资券	20140425	20150428	A-1	AA	20140624	稳定
北京顺鑫农业股份有限公司	北京顺鑫农业股份有限公司2014年度第二期短期融资券	20140918	20150919	A-1	AA	20140818	稳定
北京顺鑫农业股份有限公司	北京顺鑫农业股份有限公司2014年度第二期短期融资券	20140918	20150919	A-1	AA	20150317	稳定
北京顺鑫农业股份有限公司	北京顺鑫农业股份有限公司2014年度第二期短期融资券	20140918	20150919	A-1	AA	20150626	稳定

北京顺鑫农业股份有限公司	北京顺鑫农业股份有限公司2016年度第一期中期票据	20160926	20190927	AA	AA	20160627	稳定
北京顺鑫农业股份有限公司	北京顺鑫农业股份有限公司2016年度第一期中期票据	20160926	20190927	AA	AA	20170623	稳定
北京顺鑫农业股份有限公司	北京顺鑫农业股份有限公司2016年度第一期中期票据	20160926	20190927	AA+	AA+	20180622	稳定
北京天恒置业集团有限公司	2014年北京天恒置业集团企业债券	20141023	20201024	AA	AA	20140919	稳定
北京天恒置业集团有限公司	2014年北京天恒置业集团企业债券	20141023	20201024	AA	AA	20150602	稳定
北京天恒置业集团有限公司	2014年北京天恒置业集团企业债券	20141023	20201024	AA	AA	20160615	稳定
北京天恒置业集团有限公司	2014年北京天恒置业集团企业债券	20141023	20201024	AA	AA	20170609	稳定
北京天恒置业集团有限公司	北京天恒置业集团有限公司2018年度第二期中期票据	20180425	20210427	AA	AA	20171027	稳定
北京天恒置业集团有限公司	2014年北京天恒置业集团企业债券	20141023	20201024	AA+	AA+	20180626	稳定
北京天恒置业集团有限公司	北京天恒置业集团有限公司2018年度第二期中期票据	20180425	20210427	AA+	AA+	20180626	稳定
北京万达文化产业集团有限公司	北京万达文化产业集团有限公司2017年度第一期中期票据	20170323	20200327	AA+	AA+	20161010	稳定
北京万达文化产业集团有限公司	北京万达文化产业集团有限公司2017年度第一期中期票据	20170323	20200327	AA+	AA+	20170728	稳定
北京万达文化产业集团有限公司	北京万达文化产业集团有限公司2017年度第一期中期票据	20170323	20200327	AA+	AA+	20180726	稳定
北京万通地产股份有限公司	北京万通地产股份有限公司2015年度第一期中期票据	20151207	20201209	AA	AA	20150812	稳定
北京万通地产股份有限公司	北京万通地产股份有限公司2015年度第一期中期票据	20151207	20201209	AA	AA	20160725	负面
北京万通地产股份有限公司	北京万通地产股份有限公司2015年度第一期中期票据	20151207	20201209	AA	AA	20170626	稳定
北京万通地产股份有限公司	北京万通地产股份有限公司2015年度第一期中期票据	20151207	20201209	AA	AA	20180727	稳定
北京王府井国际商业发展有限公司	北京王府井国际商业发展有限公司2016年度第一期短期融资券	20160108	20170111	A-1	AA+	20151016	稳定
北京王府井国际商业发展有限公司	北京王府井国际商业发展有限公司2016年度第一期短期融资券	20160108	20170111	A-1	AA+	20160708	稳定
北京王府井国际商业发展有限公司	北京王府井国际商业发展有限公司2016年度第二期短期融资券	20161209	20171213	A-1	AA+	20161206	稳定
北京王府井国际商业发展有限公司	北京王府井国际商业发展有限公司2016年度第二期短期融资券	20161209	20171213	A-1	AA+	20170609	稳定
北京现代汽车金融有限公司	2017年北京现代汽车金融有限公司金融债券	20170306	20200308	AA+	AA+	20170217	稳定
北京现代汽车金融有限公司	2017年北京现代汽车金融有限公司金融债券	20170306	20200308	AA+	AA+	20170623	稳定
北京现代汽车金融有限公司	2017年北京现代汽车金融有限公司金融债券	20170306	20200308	AAA	AAA	20180115	稳定
北京现代汽车金融有限公司	2017年北京现代汽车金融有限公司金融债券	20170306	20200308	AAA	AAA	20180115	稳定
北京现代汽车金融有限公司	2017年北京现代汽车金融有限公司金融债券	20170306	20200308	AAA	AAA	20180608	稳定
北京亦庄投资控股有限公司	北京经济技术投资开发总公司2010年度第一期中期票据	20100519	20130521	AA+	AA+	20100107	稳定
北京亦庄投资控股有限公司	北京经济技术投资开发总公司2010年度第一期中期票据	20100519	20130521	AA+	AA+	20100107	稳定
北京亦庄投资控股有限公司	北京经济技术投资开发总公司2010年度第二期中期票据	20100729	20130730	AA+	AA+	20100624	稳定
北京亦庄投资控股有限公司	北京经济技术投资开发总公司2010年度第二期中期票据	20100729	20130730	AA+	AA+	20100624	稳定
北京亦庄投资控股有限公司	北京经济技术投资开发总公司2010年度第一期短期融资券	20101118	20111122	A-1	AA+	20100906	稳定
北京亦庄投资控股有限公司	北京经济技术投资开发总公司2010年度第一期短期融资券	20101118	20111122	A-1	AA+	20100906	稳定
北京亦庄投资控股有限公司	北京经济技术投资开发总公司2011年度第一期中期票据	20111213	20161214	AA+	AA+	20110510	稳定
北京亦庄投资控股有限公司	北京经济技术投资开发总公司2011年度第一期中期票据	20111213	20161214	AA+	AA+	20110510	稳定
北京亦庄投资控股有限公司	北京经济技术投资开发总公司2010年度第一期中期票据	20100519	20130521	AA+	AA+	20110906	稳定
北京亦庄投资控股有限公司	北京经济技术投资开发总公司2010年度第一期中期票据	20100519	20130521	AA+	AA+	20110906	稳定
北京亦庄投资控股有限公司	北京经济技术投资开发总公司2010年度第二期中期票据	20100729	20130730	AA+	AA+	20110906	稳定







北京易华录信息技术股份有限公司	北京易华录信息技术股份有限公司2017年度第一期中期票据	20170504	20220508	AA	AA	20170629	稳定
北京易华录信息技术股份有限公司	北京易华录信息技术股份有限公司2017年度第一期中期票据	20170504	20220508	AA	AA	20180706	稳定
北京银行股份有限公司	2008年北京银行股份有限公司金融债券(浮)	20080917	20130919	AA	AA	20080702	(null)
北京银行股份有限公司	2008年北京银行股份有限公司金融债券(固)	20080917	20130919	AA	AA	20080702	(null)
北京银行股份有限公司	2008年北京银行股份有限公司金融债券(浮)	20080917	20130919	AA+	AA+	20090720	稳定
北京银行股份有限公司	2008年北京银行股份有限公司金融债券(固)	20080917	20130919	AA+	AA+	20090720	稳定
北京银行股份有限公司	2010年北京银行股份有限公司第一期次级债券(固定)	20101221	20251223	AA+	AAA	20100611	(null)
北京银行股份有限公司	2011年北京银行股份有限公司第一期次级债券	20110114	20260118	AA+	AAA	20100611	(null)
北京银行股份有限公司	2008年北京银行股份有限公司金融债券(浮)	20080917	20130919	AAA	AAA	20100715	稳定
北京银行股份有限公司	2008年北京银行股份有限公司金融债券(固)	20080917	20130919	AAA	AAA	20100715	稳定
北京银行股份有限公司	2008年北京银行股份有限公司金融债券(浮)	20080917	20130919	AAA	AAA	20110627	稳定
北京银行股份有限公司	2008年北京银行股份有限公司金融债券(固)	20080917	20130919	AAA	AAA	20110627	稳定
北京银行股份有限公司	2010年北京银行股份有限公司第一期次级债券(固定)	20101221	20251223	AA+	AAA	20110627	稳定
北京银行股份有限公司	2011年北京银行股份有限公司第一期次级债券	20110114	20260118	AA+	AAA	20110627	稳定
北京银行股份有限公司	2008年北京银行股份有限公司金融债券(浮)	20080917	20130919	AAA	AAA	20120709	稳定
北京银行股份有限公司	2008年北京银行股份有限公司金融债券(固)	20080917	20130919	AAA	AAA	20120709	稳定
北京银行股份有限公司	2010年北京银行股份有限公司第一期次级债券(固定)	20101221	20251223	AA+	AAA	20120709	稳定
北京银行股份有限公司	2011年北京银行股份有限公司第一期次级债券	20110114	20260118	AA+	AAA	20120709	稳定
北京银行股份有限公司	2013年北京银行股份有限公司金融债券(品种二)	20130228	20180304	AAA	AAA	20130107	(null)
北京银行股份有限公司	2013年北京银行股份有限公司金融债券(品种一)	20130228	20180304	AAA	AAA	20130107	(null)
北京银行股份有限公司	2008年北京银行股份有限公司金融债券(浮)	20080917	20130919	AAA	AAA	20130717	稳定
北京银行股份有限公司	2008年北京银行股份有限公司金融债券(固)	20080917	20130919	AAA	AAA	20130717	稳定
北京银行股份有限公司	2010年北京银行股份有限公司第一期次级债券(固定)	20101221	20251223	AA+	AAA	20130717	稳定
北京银行股份有限公司	2011年北京银行股份有限公司第一期次级债券	20110114	20260118	AA+	AAA	20130717	稳定
北京银行股份有限公司	2013年北京银行股份有限公司金融债券(品种二)	20130228	20180304	AAA	AAA	20130717	稳定
北京银行股份有限公司	2013年北京银行股份有限公司金融债券(品种一)	20130228	20180304	AAA	AAA	20130717	稳定
北京银行股份有限公司	京元2014年第一期信贷资产证券化信托资产支持证券A-1级	20140516	20141026	AAA	(null)	20140327	(null)
北京银行股份有限公司	京元2014年第一期信贷资产证券化信托资产支持证券A-2级	20140516	20151026	AAA	(null)	20140327	(null)
北京银行股份有限公司	京元2014年第一期信贷资产证券化信托资产支持证券B级	20140516	20151026	AA+	(null)	20140327	(null)
北京银行股份有限公司	京元2014年第一期信贷资产证券化信托资产支持证券A-1级	20140516	20141026	AAA	(null)	20140328	(null)
北京银行股份有限公司	京元2014年第一期信贷资产证券化信托资产支持证券A-2级	20140516	20151026	AAA	(null)	20140328	(null)
北京银行股份有限公司	京元2014年第一期信贷资产证券化信托资产支持证券B级	20140516	20151026	AA+	(null)	20140328	(null)
北京银行股份有限公司	京元2014年第一期信贷资产证券化信托资产支持证券A-1级	20140516	20141026	AAA	(null)	20140619	(null)
北京银行股份有限公司	京元2014年第一期信贷资产证券化信托资产支持证券A-2级	20140516	20151026	AAA	(null)	20140619	(null)
北京银行股份有限公司	京元2014年第一期信贷资产证券化信托资产支持证券B级	20140516	20151026	AA+	(null)	20140619	(null)
北京银行股份有限公司	2010年北京银行股份有限公司第一期次级债券(固定)	20101221	20251223	AA+	AAA	20140730	稳定
北京银行股份有限公司	2011年北京银行股份有限公司第一期次级债券	20110114	20260118	AA+	AAA	20140730	稳定

北京银行股份有限公司	2013年北京银行股份有限公司金融债券(品种二)	20130228	20180304	AAA	AAA	20140730	稳定
北京银行股份有限公司	2013年北京银行股份有限公司金融债券(品种一)	20130228	20180304	AAA	AAA	20140730	稳定
北京银行股份有限公司	京元2014年第二期信贷资产证券化信托资产支持证券(优先A-1档)	20141218	20150726	AAA	(null)	20141208	(null)
北京银行股份有限公司	京元2014年第二期信贷资产证券化信托资产支持证券(优先A-2档)	20141218	20170426	AAA	(null)	20141208	(null)
北京银行股份有限公司	京元2014年第二期信贷资产证券化信托资产支持证券(优先B档)	20141218	20170426	AA+	(null)	20141208	(null)
北京银行股份有限公司	京元2014年第二期信贷资产证券化信托资产支持证券(优先A-1档)	20141218	20150726	AAA	(null)	20150105	(null)
北京银行股份有限公司	京元2014年第二期信贷资产证券化信托资产支持证券(优先A-2档)	20141218	20170426	AAA	(null)	20150105	(null)
北京银行股份有限公司	京元2014年第二期信贷资产证券化信托资产支持证券(优先B档)	20141218	20170426	AA+	(null)	20150105	(null)
北京银行股份有限公司	2015年第一期北京银行股份有限公司二级资本债券	20150409	20250413	AA+	AAA	20150114	稳定
北京银行股份有限公司	2015年第二期北京银行股份有限公司二级资本债券	20150522	20250526	AA+	AAA	20150114	稳定
北京银行股份有限公司	京元2015年第一期信贷资产证券化信托资产支持证券(A-1级)	20150602	20160126	AAA	(null)	20150324	(null)
北京银行股份有限公司	京元2015年第一期信贷资产证券化信托资产支持证券(A-2级)	20150602	20160726	AAA	(null)	20150324	(null)
北京银行股份有限公司	京元2015年第一期信贷资产证券化信托资产支持证券(B级)	20150602	20170126	AA+	(null)	20150324	(null)
北京银行股份有限公司	京元2015年第一期信贷资产证券化信托资产支持证券(A-1级)	20150602	20160126	AAA	(null)	20150507	(null)
北京银行股份有限公司	京元2015年第一期信贷资产证券化信托资产支持证券(A-2级)	20150602	20160726	AAA	(null)	20150507	(null)
北京银行股份有限公司	京元2015年第一期信贷资产证券化信托资产支持证券(B级)	20150602	20170126	AA+	(null)	20150507	(null)
北京银行股份有限公司	京元2014年第一期信贷资产证券化信托资产支持证券A-2级	20140516	20151026	AAA	(null)	20150703	(null)
北京银行股份有限公司	京元2014年第一期信贷资产证券化信托资产支持证券B级	20140516	20151026	AAA	(null)	20150703	(null)
北京银行股份有限公司	京元2014年第二期信贷资产证券化信托资产支持证券(优先A-1档)	20141218	20150726	AAA	(null)	20150703	(null)
北京银行股份有限公司	京元2014年第二期信贷资产证券化信托资产支持证券(优先A-2档)	20141218	20170426	AAA	(null)	20150703	(null)
北京银行股份有限公司	京元2014年第二期信贷资产证券化信托资产支持证券(优先B档)	20141218	20170426	AA+	(null)	20150703	(null)
北京银行股份有限公司	2010年北京银行股份有限公司第一期次级债券(固定)	20101221	20251223	AA+	AAA	20150728	稳定
北京银行股份有限公司	2011年北京银行股份有限公司第一期次级债券	20110114	20260118	AA+	AAA	20150728	稳定
北京银行股份有限公司	2013年北京银行股份有限公司金融债券(品种二)	20130228	20180304	AAA	AAA	20150728	稳定
北京银行股份有限公司	2013年北京银行股份有限公司金融债券(品种一)	20130228	20180304	AAA	AAA	20150728	稳定
北京银行股份有限公司	2015年第一期北京银行股份有限公司二级资本债券	20150409	20250413	AA+	AAA	20150728	稳定
北京银行股份有限公司	2015年第二期北京银行股份有限公司二级资本债券	20150522	20250526	AA+	AAA	20150728	稳定
北京银行股份有限公司	京元2014年第一期信贷资产证券化信托资产支持证券A-2级	20140516	20151026	AAA	(null)	20150728	(null)
北京银行股份有限公司	京元2014年第一期信贷资产证券化信托资产支持证券B级	20140516	20151026	AAA	(null)	20150728	(null)
北京银行股份有限公司	京元2014年第二期信贷资产证券化信托资产支持证券(优先A-2档)	20141218	20170426	AAA	(null)	20150728	(null)
北京银行股份有限公司	京元2014年第二期信贷资产证券化信托资产支持证券(优先B档)	20141218	20170426	AA+	(null)	20150728	(null)
北京银行股份有限公司	京诚2015年第一期信贷资产证券化信托资产支持证券(A-1级)	20150915	20160426	AAA	(null)	20150814	(null)
北京银行股份有限公司	京诚2015年第一期信贷资产证券化信托资产支持证券(A-2级)	20150915	20170426	AAA	(null)	20150814	(null)
北京银行股份有限公司	京诚2015年第一期信贷资产证券化信托资产支持证券(B级)	20150915	20170726	AA+	(null)	20150814	(null)
北京银行股份有限公司	京诚2015年第一期信贷资产证券化信托资产支持证券(A-1级)	20150915	20160426	AAA	(null)	20150819	(null)
北京银行股份有限公司	京诚2015年第一期信贷资产证券化信托资产支持证券(A-2级)	20150915	20170426	AAA	(null)	20150819	(null)
北京银行股份有限公司	京诚2015年第一期信贷资产证券化信托资产支持证券(B级)	20150915	20170726	AA+	(null)	20150819	(null)

北京银行股份有限公司	京诚2015年第二期个人住房抵押贷款A-1级资产支持证券	20151016	20151126	AAA	(null)	20150918	(null)
北京银行股份有限公司	京诚2015年第二期个人住房抵押贷款A-2级资产支持证券	20151016	20221126	AAA	(null)	20150918	(null)
北京银行股份有限公司	京诚2015年第二期个人住房抵押贷款B级资产支持证券	20151016	20231126	AA-	(null)	20150918	(null)
北京银行股份有限公司	京诚2015年第二期个人住房抵押贷款A-1级资产支持证券	20151016	20151126	AAA	(null)	20150922	(null)
北京银行股份有限公司	京诚2015年第二期个人住房抵押贷款A-2级资产支持证券	20151016	20221126	AAA	(null)	20150922	(null)
北京银行股份有限公司	京诚2015年第二期个人住房抵押贷款B级资产支持证券	20151016	20231126	AA-	(null)	20150922	(null)
北京银行股份有限公司	2015年北京银行股份有限公司金融债券(第一期)(3年期品种)	20151021	20181023	AAA	AAA	20150924	稳定
北京银行股份有限公司	2015年北京银行股份有限公司金融债券(第一期)(5年期品种)	20151021	20201023	AAA	AAA	20150924	稳定
北京银行股份有限公司	2016年北京银行股份有限公司金融债券(第一期)(品种二)	20160316	20210318	AAA	AAA	20160225	稳定
北京银行股份有限公司	2016年北京银行股份有限公司金融债券(第一期)(品种一)	20160316	20190318	AAA	AAA	20160225	稳定
北京银行股份有限公司	京元2015年第一期信贷资产证券化信托资产支持证券(A-2级)	20150602	20160726	AAA	(null)	20160721	(null)
北京银行股份有限公司	京元2015年第一期信贷资产证券化信托资产支持证券(B级)	20150602	20170126	AAA	(null)	20160721	(null)
北京银行股份有限公司	京诚2015年第二期个人住房抵押贷款A-2级资产支持证券	20151016	20221126	AAA	(null)	20160722	(null)
北京银行股份有限公司	京诚2015年第二期个人住房抵押贷款B级资产支持证券	20151016	20231126	AA-	(null)	20160722	(null)
北京银行股份有限公司	2010年北京银行股份有限公司第一期次级债券(固定)	20101221	20251223	AA+	AAA	20160727	稳定
北京银行股份有限公司	2011年北京银行股份有限公司第一期次级债券	20110114	20260118	AA+	AAA	20160727	稳定
北京银行股份有限公司	2013年北京银行股份有限公司金融债券(品种二)	20130228	20180304	AAA	AAA	20160727	稳定
北京银行股份有限公司	2013年北京银行股份有限公司金融债券(品种一)	20130228	20180304	AAA	AAA	20160727	稳定
北京银行股份有限公司	2015年第一期北京银行股份有限公司二级资本债券	20150409	20250413	AA+	AAA	20160727	稳定
北京银行股份有限公司	2015年第二期北京银行股份有限公司二级资本债券	20150522	20250526	AA+	AAA	20160727	稳定
北京银行股份有限公司	2015年北京银行股份有限公司金融债券(第一期)(3年期品种)	20151021	20181023	AAA	AAA	20160727	稳定
北京银行股份有限公司	2015年北京银行股份有限公司金融债券(第一期)(5年期品种)	20151021	20201023	AAA	AAA	20160727	稳定
北京银行股份有限公司	2016年北京银行股份有限公司金融债券(第一期)(品种二)	20160316	20210318	AAA	AAA	20160727	稳定
北京银行股份有限公司	2016年北京银行股份有限公司金融债券(第一期)(品种一)	20160316	20190318	AAA	AAA	20160727	稳定
北京银行股份有限公司	京元2014年第二期信贷资产证券化信托资产支持证券(优先A-2档)	20141218	20170426	AAA	(null)	20160727	(null)
北京银行股份有限公司	京元2014年第二期信贷资产证券化信托资产支持证券(优先B档)	20141218	20170426	AAA	(null)	20160727	(null)
北京银行股份有限公司	京诚2015年第二期个人住房抵押贷款A-2级资产支持证券	20151016	20221126	AAA	(null)	20160727	(null)
北京银行股份有限公司	京诚2015年第二期个人住房抵押贷款B级资产支持证券	20151016	20231126	AA-	(null)	20160727	(null)
北京银行股份有限公司	京诚2015年第一期信贷资产证券化信托资产支持证券(A-2级)	20150915	20170426	AAA	(null)	20160728	(null)
北京银行股份有限公司	京诚2015年第一期信贷资产证券化信托资产支持证券(B级)	20150915	20170726	AA+	(null)	20160728	(null)
北京银行股份有限公司	北京银行股份有限公司2017年绿色金融债券(第一期)(3年期品种)	20170417	20200419	AAA	AAA	20170317	稳定
北京银行股份有限公司	北京银行股份有限公司2017年绿色金融债券(第一期)(5年期品种)	20170417	20220419	AAA	AAA	20170317	稳定
北京银行股份有限公司	2010年北京银行股份有限公司第一期次级债券(固定)	20101221	20251223	AA+	AAA	20170710	稳定
北京银行股份有限公司	2011年北京银行股份有限公司第一期次级债券	20110114	20260118	AA+	AAA	20170710	稳定
北京银行股份有限公司	2013年北京银行股份有限公司金融债券(品种二)	20130228	20180304	AAA	AAA	20170710	稳定
北京银行股份有限公司	2013年北京银行股份有限公司金融债券(品种一)	20130228	20180304	AAA	AAA	20170710	稳定
北京银行股份有限公司	2015年第一期北京银行股份有限公司二级资本债券	20150409	20250413	AA+	AAA	20170710	稳定

北京银行股份有限公司	2015年第二期北京银行股份有限公司二级资本债券	20150522	20250526	AA+	AAA	20170710	稳定
北京银行股份有限公司	2015年北京银行股份有限公司金融债券(第一期)(3年期品种)	20151021	20181023	AAA	AAA	20170710	稳定
北京银行股份有限公司	2015年北京银行股份有限公司金融债券(第一期)(5年期品种)	20151021	20201023	AAA	AAA	20170710	稳定
北京银行股份有限公司	2016年北京银行股份有限公司金融债券(第一期)(品种二)	20160316	20210318	AAA	AAA	20170710	稳定
北京银行股份有限公司	2016年北京银行股份有限公司金融债券(第一期)(品种一)	20160316	20190318	AAA	AAA	20170710	稳定
北京银行股份有限公司	北京银行股份有限公司2017年绿色金融债券(第一期)(3年期品种)	20170417	20200419	AAA	AAA	20170710	稳定
北京银行股份有限公司	北京银行股份有限公司2017年绿色金融债券(第一期)(5年期品种)	20170417	20220419	AAA	AAA	20170710	稳定
北京银行股份有限公司	京诚2015年第二期个人住房抵押贷款A-2级资产支持证券	20151016	20221126	AAA	(null)	20170713	(null)
北京银行股份有限公司	京诚2015年第二期个人住房抵押贷款B级资产支持证券	20151016	20231126	AAA	(null)	20170713	(null)
北京银行股份有限公司	京诚2015年第一期信贷资产证券化信托资产支持证券(B级)	20150915	20170726	AAA	(null)	20170726	(null)
北京银行股份有限公司	京诚2015年第二期个人住房抵押贷款A-2级资产支持证券	20151016	20221126	AAA	(null)	20170728	(null)
北京银行股份有限公司	京诚2015年第二期个人住房抵押贷款B级资产支持证券	20151016	20231126	AAA	(null)	20170728	(null)
北京银行股份有限公司	北京银行股份有限公司2017年绿色金融债券(第二期)	20171128	20201130	AAA	AAA	20171013	稳定
北京银行股份有限公司	2010年北京银行股份有限公司第一期次级债券(固定)	20101221	20251223	AA+	AAA	20180704	稳定
北京银行股份有限公司	2011年北京银行股份有限公司第一期次级债券	20110114	20260118	AA+	AAA	20180704	稳定
北京银行股份有限公司	2015年北京银行股份有限公司金融债券(第一期)(3年期品种)	20151021	20181023	AAA	AAA	20180704	稳定
北京银行股份有限公司	2015年北京银行股份有限公司金融债券(第一期)(5年期品种)	20151021	20201023	AAA	AAA	20180704	稳定
北京银行股份有限公司	2015年第二期北京银行股份有限公司二级资本债券	20150522	20250526	AA+	AAA	20180704	稳定
北京银行股份有限公司	2015年第一期北京银行股份有限公司二级资本债券	20150409	20250413	AA+	AAA	20180704	稳定
北京银行股份有限公司	2016年北京银行股份有限公司金融债券(第一期)(品种二)	20160316	20210318	AAA	AAA	20180704	稳定
北京银行股份有限公司	2016年北京银行股份有限公司金融债券(第一期)(品种一)	20160316	20190318	AAA	AAA	20180704	稳定
北京银行股份有限公司	北京银行股份有限公司2017年绿色金融债券(第二期)	20171128	20201130	AAA	AAA	20180704	稳定
北京银行股份有限公司	北京银行股份有限公司2017年绿色金融债券(第一期)(3年期品种)	20170417	20200419	AAA	AAA	20180704	稳定
北京银行股份有限公司	北京银行股份有限公司2017年绿色金融债券(第一期)(5年期品种)	20170417	20220419	AAA	AAA	20180704	稳定
北京住总集团有限责任公司	2010年北京住总集团有限责任公司公司债券	20101119	20171123	AAA	AA-	20100708	稳定
北京住总集团有限责任公司	2010年北京住总集团有限责任公司公司债券	20101119	20171123	AAA	AA-	20110808	稳定
北京住总集团有限责任公司	2010年北京住总集团有限责任公司公司债券	20101119	20171123	AAA	AA	20121231	稳定
北京住总集团有限责任公司	北京住总集团有限责任公司2013年度第一期短期融资券	20131015	20141016	A-1	AA	20130315	稳定
北京住总集团有限责任公司	北京住总集团有限责任公司2013年度第一期中期票据	20131015	20161017	AA	AA	20130315	稳定
北京住总集团有限责任公司	2010年北京住总集团有限责任公司公司债券	20101119	20171123	AAA	AA	20130731	稳定
北京住总集团有限责任公司	北京住总集团有限责任公司2013年度第一期短期融资券	20131015	20141016	A-1	AA	20131210	稳定
北京住总集团有限责任公司	北京住总集团有限责任公司2013年度第一期中期票据	20131015	20161017	AA	AA	20131210	稳定
北京住总集团有限责任公司	北京住总集团有限责任公司2014年度第一期短期融资券	20140415	20150416	A-1	AA	20140211	稳定
北京住总集团有限责任公司	2010年北京住总集团有限责任公司公司债券	20101119	20171123	AAA	AA	20140416	稳定
北京住总集团有限责任公司	北京住总集团有限责任公司2013年度第一期短期融资券	20131015	20141016	A-1	AA	20140416	稳定
北京住总集团有限责任公司	北京住总集团有限责任公司2013年度第一期中期票据	20131015	20161017	AA	AA	20140416	稳定
北京住总集团有限责任公司	北京住总集团有限责任公司2014年度第一期短期融资券	20140415	20150416	A-1	AA	20141016	稳定

北京住总集团有限责任公司	北京住总集团有限责任公司2015年度第一期短期融资券	20150305	20160306	A-1	AA	20150112	稳定
北京住总集团有限责任公司	北京住总集团有限责任公司2015年度第一期中期票据	20150909	20180911	AA	AA	20150527	稳定
北京住总集团有限责任公司	2010年北京住总集团有限责任公司公司债券	20101119	20171123	AAA	AA	20150730	稳定
北京住总集团有限责任公司	北京住总集团有限责任公司2013年度第一期中期票据	20131015	20161017	AA	AA	20150730	稳定
北京住总集团有限责任公司	北京住总集团有限责任公司2015年度第一期短期融资券	20150305	20160306	A-1	AA	20150730	稳定
北京住总集团有限责任公司	2010年北京住总集团有限责任公司公司债券	20101119	20171123	AAA	AA	20160721	稳定
北京住总集团有限责任公司	北京住总集团有限责任公司2013年度第一期中期票据	20131015	20161017	AA	AA	20160721	稳定
北京住总集团有限责任公司	北京住总集团有限责任公司2015年度第一期中期票据	20150909	20180911	AA	AA	20160721	稳定
北京住总集团有限责任公司	2010年北京住总集团有限责任公司公司债券	20101119	20171123	AAA	AA+	20170616	稳定
北京住总集团有限责任公司	北京住总集团有限责任公司2015年度第一期中期票据	20150909	20180911	AA+	AA+	20170616	稳定
北京住总集团有限责任公司	北京住总集团有限责任公司2015年度第一期中期票据	20150909	20180911	AA+	AA+	20180711	稳定
北京住总集团有限责任公司	北京住总集团有限责任公司2018年度第二期中期票据	20181017	20211019	AA+	AA+	20180711	稳定
北京住总集团有限责任公司	北京住总集团有限责任公司2018年度第一期中期票据	20180907	20210911	AA+	AA+	20180711	稳定
北新集团建材股份有限公司	2009年北新集团建材股份有限公司第一期短期融资券	20091106	20101110	A-1	AA-	20090831	稳定
北新集团建材股份有限公司	2009年北新集团建材股份有限公司第一期短期融资券	20091106	20101110	A-1	AA-	20100817	稳定
北新集团建材股份有限公司	北新集团建材股份有限公司2011年度第一期短期融资券	20110425	20120427	A-1	AA	20110330	稳定
北新集团建材股份有限公司	北新集团建材股份有限公司2011年度第一期短期融资券	20110425	20120427	A-1	AA	20111231	稳定
本溪北营钢铁(集团)股份有限公司	2009年本溪北营钢铁(集团)股份有限公司第一期短期融资券	20091230	20101231	A-1	AA-	20091027	稳定
本溪北营钢铁(集团)股份有限公司	本溪北营钢铁(集团)股份有限公司2010年度第一期短期融资券	20100416	20110419	A-1	AA-	20100324	稳定
本溪北营钢铁(集团)股份有限公司	本溪北营钢铁(集团)股份有限公司2010年度第一期中期票据	20100830	20130831	AAA	AA-	20100517	稳定
本溪北营钢铁(集团)股份有限公司	2009年本溪北营钢铁(集团)股份有限公司第一期短期融资券	20091230	20101231	A-1	AA-	20100628	稳定
本溪北营钢铁(集团)股份有限公司	本溪北营钢铁(集团)股份有限公司2010年度第一期短期融资券	20100416	20110419	A-1	AA-	20100628	稳定
本溪北营钢铁(集团)股份有限公司	2009年本溪北营钢铁(集团)股份有限公司第一期短期融资券	20091230	20101231	A-1	AA-	20101116	稳定
本溪北营钢铁(集团)股份有限公司	本溪北营钢铁(集团)股份有限公司2010年度第一期短期融资券	20100416	20110419	A-1	AA-	20101116	稳定
本溪北营钢铁(集团)股份有限公司	本溪北营钢铁(集团)股份有限公司2010年度第一期中期票据	20100830	20130831	AAA	AA-	20101116	稳定
本溪北营钢铁(集团)股份有限公司	本溪北营钢铁(集团)股份有限公司2010年度第二期短期融资券	20101209	20111210	A-1	AA-	20101116	稳定
本溪北营钢铁(集团)股份有限公司	本溪北营钢铁(集团)股份有限公司2011年度第一期短期融资券	20110615	20120616	A-1	AA	20110516	稳定
本溪北营钢铁(集团)股份有限公司	本溪北营钢铁(集团)股份有限公司2011年度第一期中期票据	20110628	20160629	AA	AA	20110516	稳定
本溪北营钢铁(集团)股份有限公司	本溪北营钢铁(集团)股份有限公司2010年度第一期中期票据	20100830	20130831	AAA	AA	20111209	稳定
本溪北营钢铁(集团)股份有限公司	本溪北营钢铁(集团)股份有限公司2010年度第二期短期融资券	20101209	20111210	A-1	AA	20111209	稳定
本溪北营钢铁(集团)股份有限公司	本溪北营钢铁(集团)股份有限公司2011年度第一期短期融资券	20110615	20120616	A-1	AA	20111209	稳定
本溪北营钢铁(集团)股份有限公司	本溪北营钢铁(集团)股份有限公司2011年度第一期中期票据	20110628	20160629	AA	AA	20111209	稳定
本溪北营钢铁(集团)股份有限公司	本溪北营钢铁(集团)股份有限公司2010年度第一期中期票据	20100830	20130831	AAA	AA	20121231	稳定
本溪北营钢铁(集团)股份有限公司	本溪北营钢铁(集团)股份有限公司2011年度第一期中期票据	20110628	20160629	AA	AA	20121231	稳定
本溪北营钢铁(集团)股份有限公司	本溪北营钢铁(集团)股份有限公司2010年度第一期中期票据	20100830	20130831	AAA	AA	20130722	稳定
本溪北营钢铁(集团)股份有限公司	本溪北营钢铁(集团)股份有限公司2011年度第一期中期票据	20110628	20160629	AA	AA	20130722	稳定
本溪北营钢铁(集团)股份有限公司	本溪北营钢铁(集团)股份有限公司2014年度第一期短期融资券	20141111	20151112	A-1	AA	20140416	稳定

本溪北营钢铁(集团)股份有限公司	本溪北营钢铁(集团)股份有限公司2011年度第一期中期票据	20110628	20160629	AA	AA	20140718	负面
本溪北营钢铁(集团)股份有限公司	本溪北营钢铁(集团)股份有限公司2011年度第一期中期票据	20110628	20160629	AA	AA	20150727	负面
本溪北营钢铁(集团)股份有限公司	本溪北营钢铁(集团)股份有限公司2014年度第一期短期融资券	20141111	20151112	A-1	AA	20150727	负面
本溪北营钢铁(集团)股份有限公司	本溪北营钢铁(集团)股份有限公司2011年度第一期中期票据	20110628	20160629	AA-	AA-	20160624	稳定
比亚迪股份有限公司	比亚迪股份有限公司2016年度第一期中期票据	20160224	20210225	AA+	AA+	20150710	稳定
比亚迪股份有限公司	比亚迪股份有限公司2016年度第二期中期票据	20160226	20210228	AA+	AA+	20150824	稳定
比亚迪股份有限公司	比亚迪股份有限公司2016年度第一期中期票据	20160224	20210225	AAA	AAA	20160729	稳定
比亚迪股份有限公司	比亚迪股份有限公司2016年度第二期中期票据	20160226	20210228	AAA	AAA	20160729	稳定
比亚迪股份有限公司	比亚迪股份有限公司2016年度第一期中期票据	20160224	20210225	AAA	AAA	20170622	稳定
比亚迪股份有限公司	比亚迪股份有限公司2016年度第二期中期票据	20160226	20210228	AAA	AAA	20170622	稳定
比亚迪股份有限公司	2018年第一期比亚迪股份有限公司绿色债券	20181218	20231221	AAA	AAA	20181206	稳定
比亚迪股份有限公司	比亚迪股份有限公司2016年度第二期中期票据	20160226	20210228	AAA	AAA	20180619	稳定
比亚迪股份有限公司	比亚迪股份有限公司2016年度第一期中期票据	20160224	20210225	AAA	AAA	20180619	稳定
毕节市开源建设投资(集团)有限公司	2014年毕节市开源建设投资(集团)有限公司公司债券	20140225	20210225	AA	AA	20140219	稳定
毕节市开源建设投资(集团)有限公司	2014年毕节市开源建设投资(集团)有限公司公司债券	20140225	20210225	AA	AA	20141119	稳定
毕节市开源建设投资(集团)有限公司	2014年毕节市开源建设投资(集团)有限公司公司债券	20140225	20210225	AA	AA	20150828	稳定
毕节市开源建设投资(集团)有限公司	2016年毕节市开源建设投资(集团)有限公司小微企业增信集合债券	20160728	20200729	AA	AA	20150909	稳定
毕节市开源建设投资(集团)有限公司	2014年毕节市开源建设投资(集团)有限公司公司债券	20140225	20210225	AA	AA	20160623	稳定
毕节市开源建设投资(集团)有限公司	2016年毕节市开源建设投资(集团)有限公司小微企业增信集合债券	20160728	20200729	AA	AA	20160831	稳定
毕节市开源建设投资(集团)有限公司	2014年毕节市开源建设投资(集团)有限公司公司债券	20140225	20210225	AA	AA	20170626	稳定
毕节市开源建设投资(集团)有限公司	2016年毕节市开源建设投资(集团)有限公司小微企业增信集合债券	20160728	20200729	AA	AA	20170626	稳定
毕节市开源建设投资(集团)有限公司	2014年毕节市开源建设投资(集团)有限公司公司债券	20140225	20210225	AA	AA	20180626	稳定
毕节市开源建设投资(集团)有限公司	2016年毕节市开源建设投资(集团)有限公司小微企业增信集合债券	20160728	20200729	AA	AA	20180626	稳定
滨州市城建投资集团有限公司	滨州市城建投资经营有限公司2015年度第一期中期票据	20150721	20170722	AA	AA	20140728	稳定
滨州市城建投资集团有限公司	滨州市城建投资经营有限公司2015年度第一期中期票据	20150721	20170722	AA	AA	20151120	稳定
滨州市城建投资集团有限公司	滨州市城建投资经营有限公司2016年度第一期中期票据	20160325	20180328	AA	AA	20160322	稳定
滨州市城建投资集团有限公司	滨州市城建投资经营有限公司2015年度第一期中期票据	20150721	20170722	AA+	AA+	20160623	稳定
滨州市城建投资集团有限公司	滨州市城建投资经营有限公司2016年度第一期中期票据	20160325	20180328	AA+	AA+	20160623	稳定
滨州市城建投资集团有限公司	滨州市城建投资经营有限公司2015年度第一期中期票据	20150721	20170722	AA+	AA+	20170620	稳定
滨州市城建投资集团有限公司	滨州市城建投资经营有限公司2016年度第一期中期票据	20160325	20180328	AA+	AA+	20170620	稳定
滨州市城建投资集团有限公司	滨州市城建投资集团有限公司2018年度第一期中期票据	20180323	20210326	AA+	AA+	20180726	稳定
滨州市城建投资集团有限公司	滨州市城建投资集团有限公司2018年度第一期中期票据	20180323	20210326	AA+	AA+	20180109	稳定
渤海金控投资股份有限公司	渤海租赁股份有限公司2015年度第一期短期融资券	20151023	20161026	A-1	AA+	20150821	稳定
渤海金控投资股份有限公司	渤海租赁股份有限公司2015年度第二期短期融资券	20151224	20161225	A-1	AA+	20151026	稳定
渤海金控投资股份有限公司	渤海租赁股份有限公司2015年度第三期短期融资券	20151224	20161225	A-1	AA+	20151026	稳定
渤海金控投资股份有限公司	渤海租赁股份有限公司2015年度第一期短期融资券	20151023	20161026	A-1	AA+	20160229	稳定
渤海金控投资股份有限公司	渤海租赁股份有限公司2015年度第二期短期融资券	20151224	20161225	A-1	AA+	20160229	稳定



渤海金控投资股份有限公司	渤海租赁股份有限公司2015年度第三期短期融资券	20151224	20161225	A-1	AA+	20160229	稳定
渤海金控投资股份有限公司	渤海租赁股份有限公司2015年度第一期短期融资券	20151023	20161026	A-1	AA+	20160729	稳定
渤海金控投资股份有限公司	渤海租赁股份有限公司2015年度第二期短期融资券	20151224	20161225	A-1	AA+	20160729	稳定
渤海金控投资股份有限公司	渤海租赁股份有限公司2015年度第三期短期融资券	20151224	20161225	A-1	AA+	20160729	稳定
渤海金控投资股份有限公司	渤海金控投资股份有限公司2017年度第一期短期融资券	20170420	20180424	A-1	AA+	20170313	稳定
渤海金控投资股份有限公司	渤海金控投资股份有限公司2017年度第一期短期融资券	20170420	20180424	A-1	AAA	20170606	稳定
渤海银行股份有限公司	2009年渤海银行股份有限公司次级债券	20090904	20190908	AA-	AA	20090521	(null)
渤海银行股份有限公司	2010年渤海银行股份有限公司次级债券	20101027	20201028	AA-	AA	20100420	(null)
渤海银行股份有限公司	2009年渤海银行股份有限公司次级债券	20090904	20190908	AA-	AA	20100607	稳定
渤海银行股份有限公司	2009年渤海银行股份有限公司次级债券	20090904	20190908	AA-	AA	20110526	稳定
渤海银行股份有限公司	2010年渤海银行股份有限公司次级债券	20101027	20201028	AA-	AA	20110526	稳定
渤海银行股份有限公司	2012年渤海银行次级债券(10年期)	20120720	20220723	AA	AA+	20120509	(null)
渤海银行股份有限公司	2012年渤海银行次级债券(15年期)	20120720	20270723	AA	AA+	20120509	(null)
渤海银行股份有限公司	2009年渤海银行股份有限公司次级债券	20090904	20190908	AA	AA+	20120730	稳定
渤海银行股份有限公司	2010年渤海银行股份有限公司次级债券	20101027	20201028	AA	AA+	20120730	稳定
渤海银行股份有限公司	2009年渤海银行股份有限公司次级债券	20090904	20190908	AA	AA+	20130729	稳定
渤海银行股份有限公司	2010年渤海银行股份有限公司次级债券	20101027	20201028	AA	AA+	20130729	稳定
渤海银行股份有限公司	2012年渤海银行次级债券(10年期)	20120720	20220723	AA	AA+	20130729	稳定
渤海银行股份有限公司	2012年渤海银行次级债券(15年期)	20120720	20270723	AA	AA+	20130729	稳定
渤海银行股份有限公司	2009年渤海银行股份有限公司次级债券	20090904	20190908	AA+	AAA	20140704	稳定
渤海银行股份有限公司	2010年渤海银行股份有限公司次级债券	20101027	20201028	AA+	AAA	20140704	稳定
渤海银行股份有限公司	2012年渤海银行次级债券(10年期)	20120720	20220723	AA+	AAA	20140704	稳定
渤海银行股份有限公司	2012年渤海银行次级债券(15年期)	20120720	20270723	AA+	AAA	20140704	稳定
渤海银行股份有限公司	渤银2014年第一期信贷资产支持证券优先A-1档资产支持证券	20140910	20150426	AAA	(null)	20140801	(null)
渤海银行股份有限公司	渤银2014年第一期信贷资产支持证券优先A-2档资产支持证券	20140910	20160426	AAA	(null)	20140801	(null)
渤海银行股份有限公司	渤银2014年第一期信贷资产支持证券优先B档资产支持证券	20140910	20160426	AA+	(null)	20140801	(null)
渤海银行股份有限公司	渤银2014年第一期信贷资产支持证券优先A-1档资产支持证券	20140910	20150426	AAA	(null)	20140804	(null)
渤海银行股份有限公司	渤银2014年第一期信贷资产支持证券优先A-2档资产支持证券	20140910	20160426	AAA	(null)	20140804	(null)
渤海银行股份有限公司	渤银2014年第一期信贷资产支持证券优先B档资产支持证券	20140910	20160426	AA+	(null)	20140804	(null)
渤海银行股份有限公司	2014年渤海银行股份有限公司二级资本债券	20141023	20241027	AA+	AAA	20140828	稳定
渤海银行股份有限公司	渤银2014年第一期信贷资产支持证券优先A-1档资产支持证券	20140910	20150426	AAA	(null)	20140929	(null)
渤海银行股份有限公司	渤银2014年第一期信贷资产支持证券优先A-2档资产支持证券	20140910	20160426	AAA	(null)	20140929	(null)
渤海银行股份有限公司	渤银2014年第一期信贷资产支持证券优先B档资产支持证券	20140910	20160426	AA+	(null)	20140929	(null)
渤海银行股份有限公司	2014年渤海银行股份有限公司金融债券(品种二)	20141021	20171022	AAA	AAA	20141009	稳定
渤海银行股份有限公司	2014年渤海银行股份有限公司金融债券(品种一)	20141021	20161022	AAA	AAA	20141009	稳定
渤海银行股份有限公司	2014年第二期渤海银行股份有限公司金融债券(品种二)	20141105	20171106	AAA	AAA	20141028	稳定
渤海银行股份有限公司	2014年第二期渤海银行股份有限公司金融债券(品种一)	20141105	20161106	AAA	AAA	20141028	稳定

渤海银行股份有限公司	渤银2015年第一期信贷资产证券化信托优先A档资产支持证券	20150609	20160126	AAA	(null)	20150226	(null)
渤海银行股份有限公司	渤银2015年第一期信贷资产证券化信托优先B档资产支持证券	20150609	20160426	AA	(null)	20150226	(null)
渤海银行股份有限公司	渤银2015年第一期信贷资产证券化信托优先A档资产支持证券	20150609	20160126	AAA	(null)	20150423	(null)
渤海银行股份有限公司	渤银2015年第一期信贷资产证券化信托优先B档资产支持证券	20150609	20160426	AA	(null)	20150423	(null)
渤海银行股份有限公司	2015年渤海银行股份有限公司二级资本债券	20150619	20250624	AA+	AAA	20150507	稳定
渤海银行股份有限公司	2015年渤海银行股份有限公司金融债券(品种二)	20150728	20200729	AAA	AAA	20150702	稳定
渤海银行股份有限公司	2015年渤海银行股份有限公司金融债券(品种一)	20150728	20180729	AAA	AAA	20150702	稳定
渤海银行股份有限公司	2010年渤海银行股份有限公司次级债券	20101027	20201028	AA+	AAA	20150717	稳定
渤海银行股份有限公司	2012年渤海银行次级债券(10年期)	20120720	20220723	AA+	AAA	20150717	稳定
渤海银行股份有限公司	2012年渤海银行次级债券(15年期)	20120720	20270723	AA+	AAA	20150717	稳定
渤海银行股份有限公司	2014年渤海银行股份有限公司金融债券(品种二)	20141021	20171022	AAA	AAA	20150717	稳定
渤海银行股份有限公司	2014年渤海银行股份有限公司金融债券(品种一)	20141021	20161022	AAA	AAA	20150717	稳定
渤海银行股份有限公司	2014年渤海银行股份有限公司二级资本债券	20141023	20241027	AA+	AAA	20150717	稳定
渤海银行股份有限公司	2014年第二期渤海银行股份有限公司金融债券(品种二)	20141105	20171106	AAA	AAA	20150717	稳定
渤海银行股份有限公司	2014年第二期渤海银行股份有限公司金融债券(品种一)	20141105	20161106	AAA	AAA	20150717	稳定
渤海银行股份有限公司	2015年渤海银行股份有限公司二级资本债券	20150619	20250624	AA+	AAA	20150717	稳定
渤海银行股份有限公司	渤银2014年第一期信贷资产支持证券优先A-2档资产支持证券	20140910	20160426	AAA	(null)	20150717	(null)
渤海银行股份有限公司	渤银2014年第一期信贷资产支持证券优先B档资产支持证券	20140910	20160426	AAA	(null)	20150717	(null)
渤海银行股份有限公司	渤银2014年第一期信贷资产支持证券优先A-2档资产支持证券	20140910	20160426	AAA	(null)	20150729	(null)
渤海银行股份有限公司	渤银2014年第一期信贷资产支持证券优先B档资产支持证券	20140910	20160426	AAA	(null)	20150729	(null)
渤海银行股份有限公司	2012年渤海银行次级债券(10年期)	20120720	20220723	AA+	AAA	20160721	稳定
渤海银行股份有限公司	2012年渤海银行次级债券(15年期)	20120720	20270723	AA+	AAA	20160721	稳定
渤海银行股份有限公司	2014年渤海银行股份有限公司金融债券(品种二)	20141021	20171022	AAA	AAA	20160721	稳定
渤海银行股份有限公司	2014年渤海银行股份有限公司金融债券(品种一)	20141021	20161022	AAA	AAA	20160721	稳定
渤海银行股份有限公司	2014年渤海银行股份有限公司二级资本债券	20141023	20241027	AA+	AAA	20160721	稳定
渤海银行股份有限公司	2014年第二期渤海银行股份有限公司金融债券(品种二)	20141105	20171106	AAA	AAA	20160721	稳定
渤海银行股份有限公司	2014年第二期渤海银行股份有限公司金融债券(品种一)	20141105	20161106	AAA	AAA	20160721	稳定
渤海银行股份有限公司	2015年渤海银行股份有限公司二级资本债券	20150619	20250624	AA+	AAA	20160721	稳定
渤海银行股份有限公司	2015年渤海银行股份有限公司金融债券(品种二)	20150728	20200729	AAA	AAA	20160721	稳定
渤海银行股份有限公司	2015年渤海银行股份有限公司金融债券(品种一)	20150728	20180729	AAA	AAA	20160721	稳定
渤海银行股份有限公司	2017年渤海银行股份有限公司金融债券	20171211	20191213	AAA	AAA	20170613	稳定
渤海银行股份有限公司	2012年渤海银行次级债券(10年期)	20120720	20220723	AA+	AAA	20170628	稳定
渤海银行股份有限公司	2012年渤海银行次级债券(15年期)	20120720	20270723	AA+	AAA	20170628	稳定
渤海银行股份有限公司	2014年渤海银行股份有限公司金融债券(品种二)	20141021	20171022	AAA	AAA	20170628	稳定
渤海银行股份有限公司	2014年渤海银行股份有限公司二级资本债券	20141023	20241027	AA+	AAA	20170628	稳定
渤海银行股份有限公司	2014年第二期渤海银行股份有限公司金融债券(品种二)	20141105	20171106	AAA	AAA	20170628	稳定
渤海银行股份有限公司	2015年渤海银行股份有限公司二级资本债券	20150619	20250624	AA+	AAA	20170628	稳定

渤海银行股份有限公司	2015年渤海银行股份有限公司金融债券(品种二)	20150728	20200729	AAA	AAA	20170628	稳定
渤海银行股份有限公司	2015年渤海银行股份有限公司金融债券(品种一)	20150728	20180729	AAA	AAA	20170628	稳定
渤海银行股份有限公司	2012年渤海银行次级债券(15年期)	20120720	20270723	AA+	AAA	20180706	稳定
渤海银行股份有限公司	2014年渤海银行股份有限公司二级资本债券	20141023	20241027	AA+	AAA	20180706	稳定
渤海银行股份有限公司	2015年渤海银行股份有限公司二级资本债券	20150619	20250624	AA+	AAA	20180706	稳定
渤海银行股份有限公司	2015年渤海银行股份有限公司金融债券(品种二)	20150728	20200729	AAA	AAA	20180706	稳定
渤海银行股份有限公司	2015年渤海银行股份有限公司金融债券(品种一)	20150728	20180729	AAA	AAA	20180706	稳定
渤海银行股份有限公司	2017年渤海银行股份有限公司金融债券	20171211	20191213	AAA	AAA	20180706	稳定
渤海银行股份有限公司	2018年渤海银行股份有限公司第二期金融债券	20181026	20211030	AAA	AAA	20181015	稳定
渤海银行股份有限公司	2018年渤海银行股份有限公司第三期金融债券	20181105	20211107	AAA	AAA	20181025	稳定
渤海银行股份有限公司	2018年渤海银行股份有限公司第一期金融债券	20180321	20200323	AAA	AAA	20180706	稳定
渤海银行股份有限公司	2018年渤海银行股份有限公司第一期金融债券	20180321	20200323	AAA	AAA	20180305	稳定
步步高投资集团股份有限公司	步步高投资集团股份有限公司2013年度第一期中期票据	20131021	20181022	AA	AA	20130520	稳定
步步高投资集团股份有限公司	步步高投资集团股份有限公司2014年度第一期短期融资券	20140630	20150630	A-1	AA	20140221	稳定
步步高投资集团股份有限公司	步步高投资集团股份有限公司2013年度第一期中期票据	20131021	20181022	AA	AA	20140707	稳定
步步高投资集团股份有限公司	步步高投资集团股份有限公司2014年度第一期短期融资券	20140630	20150630	A-1	AA	20140707	稳定
步步高投资集团股份有限公司	步步高投资集团股份有限公司2015年度第一期短期融资券	20150127	20160129	A-1	AA	20141125	稳定
步步高投资集团股份有限公司	步步高投资集团股份有限公司2015年度第一期中期票据	20151015	20181019	AA	AA	20150107	稳定
步步高投资集团股份有限公司	步步高投资集团股份有限公司2015年度第二期短期融资券	20150514	20160518	A-1	AA	20150227	稳定
步步高投资集团股份有限公司	步步高投资集团股份有限公司2013年度第一期中期票据	20131021	20181022	AA	AA	20150623	稳定
步步高投资集团股份有限公司	步步高投资集团股份有限公司2014年度第一期短期融资券	20140630	20150630	A-1	AA	20150623	稳定
步步高投资集团股份有限公司	步步高投资集团股份有限公司2015年度第一期短期融资券	20150127	20160129	A-1	AA	20150623	稳定
步步高投资集团股份有限公司	步步高投资集团股份有限公司2015年度第二期短期融资券	20150514	20160518	A-1	AA	20150623	稳定
步步高投资集团股份有限公司	步步高投资集团股份有限公司2015年度第一期中期票据	20151015	20181019	AA	AA	20151214	稳定
步步高投资集团股份有限公司	步步高投资集团股份有限公司2016年度第一期短期融资券	20160613	20170615	A-1	AA	20160519	稳定
步步高投资集团股份有限公司	步步高投资集团股份有限公司2013年度第一期中期票据	20131021	20181022	AA	AA	20160614	稳定
步步高投资集团股份有限公司	步步高投资集团股份有限公司2015年度第一期中期票据	20151015	20181019	AA	AA	20160614	稳定
步步高投资集团股份有限公司	步步高投资集团股份有限公司2016年度第一期短期融资券	20160613	20170615	A-1	AA	20170217	稳定
步步高投资集团股份有限公司	步步高投资集团股份有限公司2013年度第一期中期票据	20131021	20181022	AA	AA	20170614	稳定
步步高投资集团股份有限公司	步步高投资集团股份有限公司2015年度第一期中期票据	20151015	20181019	AA	AA	20170614	稳定
步步高投资集团股份有限公司	步步高投资集团股份有限公司2016年度第一期短期融资券	20160613	20170615	A-1	AA	20170614	稳定
步步高投资集团股份有限公司	步步高投资集团股份有限公司2013年度第一期中期票据	20131021	20181022	AA	AA	20180629	稳定
步步高投资集团股份有限公司	步步高投资集团股份有限公司2015年度第一期中期票据	20151015	20181019	AA	AA	20180629	稳定
常德市金禹水利投资有限公司	常德市金禹水利投资有限公司2017年度第一期中期票据	20170803	20220807	AA	AA	20161121	稳定
常德市金禹水利投资有限公司	常德市金禹水利投资有限公司2017年度第一期中期票据	20170803	20220807	AA	AA	20170831	稳定
常德市金禹水利投资有限公司	常德市金禹水利投资有限公司2017年度第二期中期票据	20171101	20221103	AA	AA	20171027	稳定
常德市金禹水利投资有限公司	常德市金禹水利投资有限公司2017年度第二期中期票据	20171101	20221103	AA	AA	20180723	稳定

常德市金禹水利投资有限公司	常德市金禹水利投资有限公司2017年度第一期中期票据	20170803	20220807	AA	AA	20180723	稳定
常高新集团有限公司	2007年常州高新技术产业开发区发展(集团)总公司企业债券	20070913	20170913	AAA	AA-	20090702	稳定
常高新集团有限公司	常高新集团有限公司2015年度第二期短期融资券	20151204	20161207	A-1	AA+	20160628	稳定
常高新集团有限公司	2007年常州高新技术产业开发区发展(集团)总公司企业债券	20070913	20170913	AAA	AA-	20070808	稳定
常高新集团有限公司	2007年常州高新技术产业开发区发展(集团)总公司企业债券	20070913	20170913	AAA	AA-	20081027	稳定
常高新集团有限公司	2009年常州高新技术产业开发区发展(集团)总公司企业债券	20090604	20190604	AA+	AA-	20090403	稳定
常高新集团有限公司	2007年常州高新技术产业开发区发展(集团)总公司企业债券	20070913	20170913	AAA	AA-	20100719	稳定
常高新集团有限公司	2009年常州高新技术产业开发区发展(集团)总公司企业债券	20090604	20190604	AA+	AA-	20101026	稳定
常高新集团有限公司	2007年常州高新技术产业开发区发展(集团)总公司企业债券	20070913	20170913	AAA	AA	20110823	稳定
常高新集团有限公司	2009年常州高新技术产业开发区发展(集团)总公司企业债券	20090604	20190604	AA+	AA	20110823	稳定
常高新集团有限公司	2007年常州高新技术产业开发区发展(集团)总公司企业债券	20070913	20170913	AAA	AA	20121012	稳定
常高新集团有限公司	2009年常州高新技术产业开发区发展(集团)总公司企业债券	20090604	20190604	AA+	AA	20121012	稳定
常高新集团有限公司	2013年常州高新技术产业开发区发展(集团)总公司企业债券	20130321	20200321	AA	AA	20130201	稳定
常高新集团有限公司	2007年常州高新技术产业开发区发展(集团)总公司企业债券	20070913	20170913	AAA	AA+	20130703	稳定
常高新集团有限公司	2009年常州高新技术产业开发区发展(集团)总公司企业债券	20090604	20190604	AA+	AA+	20130703	稳定
常高新集团有限公司	2013年常州高新技术产业开发区发展(集团)总公司企业债券	20130321	20200321	AA+	AA+	20130703	稳定
常高新集团有限公司	常高新集团有限公司2014年度第一期短期融资券	20140820	20150821	A-1	AA+	20140319	稳定
常高新集团有限公司	2007年常州高新技术产业开发区发展(集团)总公司企业债券	20070913	20170913	AAA	AA+	20140630	稳定
常高新集团有限公司	2009年常州高新技术产业开发区发展(集团)总公司企业债券	20090604	20190604	AA+	AA+	20140630	稳定
常高新集团有限公司	2013年常州高新技术产业开发区发展(集团)总公司企业债券	20130321	20200321	AA+	AA+	20140630	稳定
常高新集团有限公司	常高新集团有限公司2015年度第一期中期票据	20150825	20200826	AA+	AA+	20140919	稳定
常高新集团有限公司	常高新集团有限公司2014年度第一期短期融资券	20140820	20150821	A-1	AA+	20150215	稳定
常高新集团有限公司	常高新集团有限公司2015年度第一期短期融资券	20150514	20160515	A-1	AA+	20150313	稳定
常高新集团有限公司	2007年常州高新技术产业开发区发展(集团)总公司企业债券	20070913	20170913	AAA	AA+	20150629	稳定
常高新集团有限公司	2009年常州高新技术产业开发区发展(集团)总公司企业债券	20090604	20190604	AA+	AA+	20150629	稳定
常高新集团有限公司	2013年常州高新技术产业开发区发展(集团)总公司企业债券	20130321	20200321	AA+	AA+	20150629	稳定
常高新集团有限公司	常高新集团有限公司2014年度第一期短期融资券	20140820	20150821	A-1	AA+	20150629	稳定
常高新集团有限公司	常高新集团有限公司2015年度第一期短期融资券	20150514	20160515	A-1	AA+	20150629	稳定
常高新集团有限公司	常高新集团有限公司2015年度第二期短期融资券	20151204	20161207	A-1	AA+	20150923	稳定
常高新集团有限公司	常高新集团有限公司2015年度第二期短期融资券	20151204	20161207	A-1	AA+	20160422	稳定
常高新集团有限公司	2007年常州高新技术产业开发区发展(集团)总公司企业债券	20070913	20170913	AAA	AA+	20160628	稳定
常高新集团有限公司	2009年常州高新技术产业开发区发展(集团)总公司企业债券	20090604	20190604	AA+	AA+	20160628	稳定
常高新集团有限公司	2013年常州高新技术产业开发区发展(集团)总公司企业债券	20130321	20200321	AA+	AA+	20160628	稳定
常高新集团有限公司	常高新集团有限公司2015年度第一期中期票据	20150825	20200826	AA+	AA+	20160628	稳定
常高新集团有限公司	常高新集团有限公司2017年度第一期中期票据	20170427	20200428	AA+	AA+	20170220	稳定
常高新集团有限公司	2007年常州高新技术产业开发区发展(集团)总公司企业债券	20070913	20170913	AAA	AA+	20170626	稳定
常高新集团有限公司	2009年常州高新技术产业开发区发展(集团)总公司企业债券	20090604	20190604	AA+	AA+	20170626	稳定

常高新集团有限公司	2013年常州高新技术产业开发区发展(集团)总公司企业债券	20130321	20200321	AA+	AA+	20170626	稳定
常高新集团有限公司	常高新集团有限公司2015年度第一期中期票据	20150825	20200826	AA+	AA+	20170626	稳定
常高新集团有限公司	常高新集团有限公司2017年度第一期中期票据	20170427	20200428	AA+	AA+	20170626	稳定
常高新集团有限公司	常高新集团有限公司2017年度第一期短期融资券	20171025	20181027	A-1	AA+	20171018	稳定
常高新集团有限公司	常高新集团有限公司2017年度第一期短期融资券	20171025	20181027	A-1	AA+	20180423	稳定
常高新集团有限公司	2009年常州高新技术产业开发区发展(集团)总公司企业债券	20090604	20190604	AA+	AA+	20180625	稳定
常高新集团有限公司	2013年常州高新技术产业开发区发展(集团)总公司企业债券	20130321	20200321	AA+	AA+	20180625	稳定
常高新集团有限公司	常高新集团有限公司2015年度第一期中期票据	20150825	20200826	AA+	AA+	20180625	稳定
常高新集团有限公司	常高新集团有限公司2017年度第一期短期融资券	20171025	20181027	A-1	AA+	20180423	稳定
常高新集团有限公司	常高新集团有限公司2017年度第一期短期融资券	20171025	20181027	A-1	AA+	20180625	稳定
常高新集团有限公司	常高新集团有限公司2017年度第一期中期票据	20170427	20200428	AA+	AA+	20180625	稳定
常高新集团有限公司	常高新集团有限公司2018年度第一期短期融资券	20181127	20191129	A-1	AA+	20181030	稳定
常熟风范电力设备股份有限公司	常熟风范电力设备股份有限公司2013年度第一期短期融资券	20130318	20140320	A-1	AA-	20130109	稳定
常熟风范电力设备股份有限公司	常熟风范电力设备股份有限公司2013年度第一期短期融资券	20130318	20140320	A-1	AA-	20130628	稳定
常州市城市建设(集团)有限公司	2008年常州市城市建设(集团)公司债券	20080924	20150924	AA+	AA	20080623	稳定
常州市城市建设(集团)有限公司	2008年常州市城市建设(集团)公司债券	20080924	20150924	AA+	AA	20090710	稳定
常州市城市建设(集团)有限公司	2008年常州市城市建设(集团)公司债券	20080924	20150924	AA+	AA	20100816	稳定
常州市城市建设(集团)有限公司	2008年常州市城市建设(集团)公司债券	20080924	20150924	AA+	AA	20111230	稳定
常州市城市建设(集团)有限公司	2008年常州市城市建设(集团)公司债券	20080924	20150924	AA+	AA+	20121009	稳定
常州市城市建设(集团)有限公司	2008年常州市城市建设(集团)公司债券	20080924	20150924	AA+	AA+	20130628	稳定
常州市城市建设(集团)有限公司	2008年常州市城市建设(集团)公司债券	20080924	20150924	AA+	AA+	20140626	稳定
常州市城市建设(集团)有限公司	2008年常州市城市建设(集团)公司债券	20080924	20150924	AA+	AA+	20150624	稳定
常州市金坛区建设资产经营有限公司	2010年金坛市建设资产经营有限公司公司债券	20100512	20170512	AA+	AA	20160627	稳定
常州市金坛区建设资产经营有限公司	2010年金坛市建设资产经营有限公司公司债券	20100512	20170512	AA+	AA-	20100505	稳定
常州市金坛区建设资产经营有限公司	2010年金坛市建设资产经营有限公司公司债券	20100512	20170512	AA+	AA-	20100507	稳定
常州市金坛区建设资产经营有限公司	2012年金坛市建设资产经营有限公司公司债券	20120314	20190314	AA-	AA-	20110426	稳定
常州市金坛区建设资产经营有限公司	2010年金坛市建设资产经营有限公司公司债券	20100512	20170512	AA+	AA-	20111227	稳定
常州市金坛区建设资产经营有限公司	2010年金坛市建设资产经营有限公司公司债券	20100512	20170512	AA+	AA	20111230	稳定
常州市金坛区建设资产经营有限公司	2012年金坛市建设资产经营有限公司公司债券	20120314	20190314	AA	AA	20120116	稳定
常州市金坛区建设资产经营有限公司	2012年金坛市建设资产经营有限公司公司债券	20120314	20190314	AA	AA	20120313	稳定
常州市金坛区建设资产经营有限公司	2010年金坛市建设资产经营有限公司公司债券	20100512	20170512	AA+	AA	20120627	稳定
常州市金坛区建设资产经营有限公司	2012年金坛市建设资产经营有限公司公司债券	20120314	20190314	AA	AA	20120627	稳定
常州市金坛区建设资产经营有限公司	2010年金坛市建设资产经营有限公司公司债券	20100512	20170512	AA+	AA-	20121231	稳定
常州市金坛区建设资产经营有限公司	2012年金坛市建设资产经营有限公司公司债券	20120314	20190314	AA-	AA-	20121231	稳定
常州市金坛区建设资产经营有限公司	2010年金坛市建设资产经营有限公司公司债券	20100512	20170512	AA+	AA	20130703	稳定
常州市金坛区建设资产经营有限公司	2012年金坛市建设资产经营有限公司公司债券	20120314	20190314	AA	AA	20130703	稳定
常州市金坛区建设资产经营有限公司	2010年金坛市建设资产经营有限公司公司债券	20100512	20170512	AA+	AA-	20130729	稳定

常州市金坛区建设资产经营有限公司	2012年金坛市建设资产经营有限公司公司债券	20120314	20190314	AA-	AA-	20130729	稳定
常州市金坛区建设资产经营有限公司	2010年金坛市建设资产经营有限公司公司债券	20100512	20170512	AA+	AA	20140616	稳定
常州市金坛区建设资产经营有限公司	2012年金坛市建设资产经营有限公司公司债券	20120314	20190314	AA	AA	20140616	稳定
常州市金坛区建设资产经营有限公司	2010年金坛市建设资产经营有限公司公司债券	20100512	20170512	AA+	AA-	20140627	稳定
常州市金坛区建设资产经营有限公司	2012年金坛市建设资产经营有限公司公司债券	20120314	20190314	AA-	AA-	20140627	稳定
常州市金坛区建设资产经营有限公司	2010年金坛市建设资产经营有限公司公司债券	20100512	20170512	AA+	AA	20150615	稳定
常州市金坛区建设资产经营有限公司	2012年金坛市建设资产经营有限公司公司债券	20120314	20190314	AA	AA	20150615	稳定
常州市金坛区建设资产经营有限公司	2010年金坛市建设资产经营有限公司公司债券	20100512	20170512	AA+	AA-	20150624	稳定
常州市金坛区建设资产经营有限公司	2012年金坛市建设资产经营有限公司公司债券	20120314	20190314	AA-	AA-	20150624	稳定
常州市金坛区建设资产经营有限公司	2010年金坛市建设资产经营有限公司公司债券	20100512	20170512	AA+	AA	20160615	稳定
常州市金坛区建设资产经营有限公司	2012年金坛市建设资产经营有限公司公司债券	20120314	20190314	AA	AA	20160615	稳定
常州市金坛区建设资产经营有限公司	2012年金坛市建设资产经营有限公司公司债券	20120314	20190314	AA	AA	20160621	稳定
常州市金坛区建设资产经营有限公司	2012年金坛市建设资产经营有限公司公司债券	20120314	20190314	AA	AA	20170618	稳定
常州市金坛区建设资产经营有限公司	2012年金坛市建设资产经营有限公司公司债券	20120314	20190314	AA	AA	20170619	稳定
常州市金坛区建设资产经营有限公司	2012年金坛市建设资产经营有限公司公司债券	20120314	20190314	AA	AA	20180627	稳定
常州市金坛区建设资产经营有限公司	2012年金坛市建设资产经营有限公司公司债券	20120314	20190314	AA	AA	20180622	稳定
常州市金坛区交通产业集团有限公司	2017年第一期常州市金坛区交通产业集团有限公司公司债券	20171106	20241107	AA	AA	20170825	稳定
常州市金坛区交通产业集团有限公司	2017年第一期常州市金坛区交通产业集团有限公司公司债券	20171106	20241107	AA	AA	20171009	稳定
常州市金坛区交通产业集团有限公司	2017年第二期常州市金坛区交通产业集团有限公司公司债券	20171220	20241221	AA	AA	20171121	稳定
常州市金坛区交通产业集团有限公司	2017年第二期常州市金坛区交通产业集团有限公司公司债券	20171220	20241221	AA	AA	20171128	稳定
常州市金坛区交通产业集团有限公司	2017年第二期常州市金坛区交通产业集团有限公司公司债券	20171220	20241221	AA	AA	20180620	稳定
常州市金坛区交通产业集团有限公司	2017年第一期常州市金坛区交通产业集团有限公司公司债券	20171106	20241107	AA	AA	20180620	稳定
常州新港经济发展有限公司	2016年常州新港经济发展有限公司双创孵化专项债券	20161019	20231020	AA+	AA	20160408	稳定
常州新港经济发展有限公司	2016年常州新港经济发展有限公司双创孵化专项债券	20161019	20231020	AAA	AA	20161206	稳定
常州新港经济发展有限公司	2016年常州新港经济发展有限公司双创孵化专项债券	20161019	20231020	AAA	AA	20170602	稳定
常州新港经济发展有限公司	常州新港经济发展有限公司2018年度第一期中期票据	20180327	20210329	AA	AA	20171221	稳定
常州新港经济发展有限公司	2016年常州新港经济发展有限公司双创孵化专项债券	20161019	20231020	AAA	AA	20180621	稳定
常州新港经济发展有限公司	常州新港经济发展有限公司2018年度第一期中期票据	20180327	20210329	AA	AA	20180621	稳定
常州钟楼经济开发区投资建设有限公司	2016年常州钟楼经济开发区投资建设有限公司公司债券	20161025	20231026	AA+	AA	20160531	稳定
常州钟楼经济开发区投资建设有限公司	2016年常州钟楼经济开发区投资建设有限公司公司债券	20161025	20231026	AAA	AA	20161206	稳定
常州钟楼经济开发区投资建设有限公司	2016年常州钟楼经济开发区投资建设有限公司公司债券	20161025	20231026	AAA	AA	20170622	稳定
常州钟楼经济开发区投资建设有限公司	2016年常州钟楼经济开发区投资建设有限公司公司债券	20161025	20231026	AAA	AA	20180622	稳定
常州钟楼经济开发区投资建设有限公司	常州钟楼经济开发区投资建设有限公司2018年度第一期中期票据	20181214	20211217	AA	AA	20181026	稳定
常州钟楼新城投资建设有限公司	常州钟楼新城投资建设有限公司2017年度第一期中期票据	20170419	20200421	AA	AA	20160815	稳定
常州钟楼新城投资建设有限公司	常州钟楼新城投资建设有限公司2017年度第一期中期票据	20170419	20200421	AA	AA	20170720	稳定
常州钟楼新城投资建设有限公司	常州钟楼新城投资建设有限公司2017年度第一期中期票据	20170419	20200421	AA	AA	20180727	稳定
常州钟楼新城投资建设有限公司	常州钟楼新城投资建设有限公司2018年度第一期中期票据	20181129	20211130	AA	AA	20180912	稳定

朝阳市建设投资有限公司	2012年朝阳市建设投资有限公司公司债券	20120525	20190525	AA	AA	20120523	稳定
朝阳市建设投资有限公司	2012年朝阳市建设投资有限公司公司债券	20120525	20190525	AA	AA	20130711	稳定
朝阳市建设投资有限公司	2014年朝阳市建设投资有限公司公司债券	20140428	20210428	AA	AA	20140228	稳定
朝阳市建设投资有限公司	2012年朝阳市建设投资有限公司公司债券	20120525	20190525	AA	AA	20140723	稳定
朝阳市建设投资有限公司	2014年朝阳市建设投资有限公司公司债券	20140428	20210428	AA	AA	20140723	稳定
朝阳市建设投资有限公司	2012年朝阳市建设投资有限公司公司债券	20120525	20190525	AA	AA	20151023	稳定
朝阳市建设投资有限公司	2014年朝阳市建设投资有限公司公司债券	20140428	20210428	AA	AA	20151023	稳定
朝阳市建设投资有限公司	2012年朝阳市建设投资有限公司公司债券	20120525	20190525	AA	AA	20160817	稳定
朝阳市建设投资有限公司	2014年朝阳市建设投资有限公司公司债券	20140428	20210428	AA	AA	20160817	稳定
朝阳市建设投资有限公司	2016年朝阳市建设投资有限公司小微企业增信集合债券	20160920	20200921	AA	AA	20160817	稳定
朝阳市建设投资有限公司	2012年朝阳市建设投资有限公司公司债券	20120525	20190525	AA	AA	20170531	稳定
朝阳市建设投资有限公司	2014年朝阳市建设投资有限公司公司债券	20140428	20210428	AA	AA	20170531	稳定
朝阳市建设投资有限公司	2016年朝阳市建设投资有限公司小微企业增信集合债券	20160920	20200921	AA	AA	20170531	稳定
朝阳市建设投资有限公司	2016年朝阳市建设投资有限公司小微企业增信集合债券	20160920	20200921	AA	AA	20180625	稳定
朝阳银行股份有限公司	2016年朝阳银行股份有限公司二级资本债券	20160624	20260629	A+	AA-	20160516	稳定
朝阳银行股份有限公司	2016年朝阳银行股份有限公司二级资本债券	20160624	20260629	A+	AA-	20170630	稳定
朝阳银行股份有限公司	2016年朝阳银行股份有限公司二级资本债券	20160624	20260629	AA-	AA	20180717	稳定
郴州高科投资控股有限公司	2013年郴州高科投资控股有限公司湘江流域重金属污染治理公司债	20131021	20201021	AA	AA	20130613	稳定
郴州高科投资控股有限公司	2013年郴州高科投资控股有限公司湘江流域重金属污染治理公司债	20131021	20201021	AA	AA	20140627	稳定
郴州高科投资控股有限公司	2015年郴州高科投资控股有限公司湘江流域重金属污染治理公司债	20150122	20220123	AA	AA	20141218	稳定
郴州高科投资控股有限公司	郴州高科投资控股有限公司2016年度第一期短期融资券	20160125	20170127	A-1	AA	20150616	稳定
郴州高科投资控股有限公司	2013年郴州高科投资控股有限公司湘江流域重金属污染治理公司债	20131021	20201021	AA	AA	20150618	稳定
郴州高科投资控股有限公司	2015年郴州高科投资控股有限公司湘江流域重金属污染治理公司债	20150122	20220123	AA	AA	20150618	稳定
郴州高科投资控股有限公司	2013年郴州高科投资控股有限公司湘江流域重金属污染治理公司债	20131021	20201021	AA	AA	20160628	稳定
郴州高科投资控股有限公司	2015年郴州高科投资控股有限公司湘江流域重金属污染治理公司债	20150122	20220123	AA	AA	20160628	稳定
郴州高科投资控股有限公司	郴州高科投资控股有限公司2016年度第一期短期融资券	20160125	20170127	A-1	AA	20160628	稳定
郴州高科投资控股有限公司	2013年郴州高科投资控股有限公司湘江流域重金属污染治理公司债	20131021	20201021	AA	AA	20170626	稳定
郴州高科投资控股有限公司	2015年郴州高科投资控股有限公司湘江流域重金属污染治理公司债	20150122	20220123	AA	AA	20170626	稳定
郴州高科投资控股有限公司	2013年郴州高科投资控股有限公司湘江流域重金属污染治理公司债	20131021	20201021	AA	AA	20180625	稳定
郴州高科投资控股有限公司	2015年郴州高科投资控股有限公司湘江流域重金属污染治理公司债	20150122	20220123	AA	AA	20180625	稳定
郴州高科投资控股有限公司	郴州高科投资控股有限公司2018年度第一期中期票据	20181212	20231214	AA	AA	20180801	稳定
郴州市百福投资集团有限公司	2014年郴州市百福投资有限公司公司债券	20140827	20210828	AA+	AA	20140805	稳定
郴州市百福投资集团有限公司	2014年郴州市百福投资有限公司公司债券	20140827	20210828	AA+	AA	20150625	稳定
郴州市百福投资集团有限公司	2016年郴州市百福投资集团有限公司养老产业专项债券	20160321	20260322	AA	AA	20151130	稳定
郴州市百福投资集团有限公司	2016年郴州市百福投资集团有限公司养老产业专项债券	20160321	20260322	AA	AA	20160311	稳定
郴州市百福投资集团有限公司	2014年郴州市百福投资有限公司公司债券	20140827	20210828	AA+	AA	20160627	稳定
郴州市百福投资集团有限公司	2016年郴州市百福投资集团有限公司养老产业专项债券	20160321	20260322	AA	AA	20160627	稳定

郴州市百福投资集团有限公司	2014年郴州市百福投资有限公司公司债券	20140827	20210828	AA+	AA	20170515	稳定
郴州市百福投资集团有限公司	2016年郴州市百福投资集团有限公司养老产业专项债券	20160321	20260322	AA	AA	20170515	稳定
郴州市百福投资集团有限公司	2014年郴州市百福投资有限公司公司债券	20140827	20210828	AA+	AA	20180625	稳定
郴州市百福投资集团有限公司	2016年郴州市百福投资集团有限公司养老产业专项债券	20160321	20260322	AA	AA	20180625	稳定
郴州市百福投资集团有限公司	郴州市百福投资集团有限公司2018年度第一期中期票据	20181227	20231228	AA	(null)	20180622	(null)
郴州市城投资产经营管理有限责任公司	2016年郴州市城区综合停车场建设项目收益债券	20161123	20231128	AA	(null)	20161110	(null)
郴州市城投资产经营管理有限责任公司	2016年郴州市城区综合停车场建设项目收益债券	20161123	20231128	AA+	(null)	20170623	(null)
郴州市发展投资集团有限公司	2014年郴州市城市建设投资经营有限责任公司公司债券	20140416	20210416	AA+	AA	20140327	稳定
郴州市发展投资集团有限公司	2014年郴州市城市建设投资经营有限责任公司公司债券	20140416	20210416	AA+	AA	20140327	稳定
郴州市发展投资集团有限公司	2014年郴州市城市建设投资经营有限责任公司公司债券	20140416	20210416	AA+	AA	20140630	稳定
郴州市发展投资集团有限公司	2014年郴州市城市建设投资经营有限责任公司公司债券	20140416	20210416	AA+	AA	20140630	稳定
郴州市发展投资集团有限公司	郴州市城市建设投资发展集团有限公司2015年度第一期中期票据	20151118	20201119	AA	AA	20150521	稳定
郴州市发展投资集团有限公司	郴州市城市建设投资发展集团有限公司2015年度第一期中期票据	20151118	20201119	AA	AA	20150521	稳定
郴州市发展投资集团有限公司	2014年郴州市城市建设投资经营有限责任公司公司债券	20140416	20210416	AA+	AA	20150629	稳定
郴州市发展投资集团有限公司	2014年郴州市城市建设投资经营有限责任公司公司债券	20140416	20210416	AA+	AA	20150629	稳定
郴州市发展投资集团有限公司	2014年郴州市城市建设投资经营有限责任公司公司债券	20140416	20210416	AA+	AA	20160617	稳定
郴州市发展投资集团有限公司	2014年郴州市城市建设投资经营有限责任公司公司债券	20140416	20210416	AA+	AA	20160617	稳定
郴州市发展投资集团有限公司	郴州市城市建设投资发展集团有限公司2015年度第一期中期票据	20151118	20201119	AA	AA	20160617	稳定
郴州市发展投资集团有限公司	郴州市城市建设投资发展集团有限公司2015年度第一期中期票据	20151118	20201119	AA	AA	20160617	稳定
郴州市发展投资集团有限公司	2014年郴州市城市建设投资经营有限责任公司公司债券	20140416	20210416	AA+	AA+	20170623	稳定
郴州市发展投资集团有限公司	2014年郴州市城市建设投资经营有限责任公司公司债券	20140416	20210416	AA+	AA+	20170623	稳定
郴州市发展投资集团有限公司	郴州市城市建设投资发展集团有限公司2015年度第一期中期票据	20151118	20201119	AA+	AA+	20170623	稳定
郴州市发展投资集团有限公司	郴州市城市建设投资发展集团有限公司2015年度第一期中期票据	20151118	20201119	AA+	AA+	20170623	稳定
郴州市发展投资集团有限公司	2014年郴州市城市建设投资经营有限责任公司公司债券	20140416	20210416	AA+	AA+	20180620	稳定
郴州市发展投资集团有限公司	郴州市城市建设投资发展集团有限公司2015年度第一期中期票据	20151118	20201119	AA+	AA+	20180620	稳定
郴州市文旅产业有限公司	2016年郴州市城区综合停车场建设项目收益债券	20161123	20231128	AA+	(null)	20180620	(null)
郴州市新天投资有限公司	2013年郴州市新天投资有限公司湘江流域重金属污染治理公司债券	20130717	20200717	AA+	AA	20130603	稳定
郴州市新天投资有限公司	2013年郴州市新天投资有限公司湘江流域重金属污染治理公司债券	20130717	20200717	AA+	AA	20140627	稳定
郴州市新天投资有限公司	2015年郴州市新天投资有限公司公司债券	20150423	20220424	AA+	AA	20150123	稳定
郴州市新天投资有限公司	2013年郴州市新天投资有限公司湘江流域重金属污染治理公司债券	20130717	20200717	AA+	AA	20150619	稳定
郴州市新天投资有限公司	2015年郴州市新天投资有限公司公司债券	20150423	20220424	AA+	AA	20150619	稳定
郴州市新天投资有限公司	2016年郴州市新天投资有限公司养老产业专项债券	20160307	20260308	AA	AA	20151118	稳定
郴州市新天投资有限公司	2016年郴州市新天投资有限公司养老产业专项债券	20160307	20260308	AA	AA	20160226	稳定
郴州市新天投资有限公司	2013年郴州市新天投资有限公司湘江流域重金属污染治理公司债券	20130717	20200717	AA+	AA	20160817	稳定
郴州市新天投资有限公司	2015年郴州市新天投资有限公司公司债券	20150423	20220424	AA+	AA	20160817	稳定
郴州市新天投资有限公司	2016年郴州市新天投资有限公司养老产业专项债券	20160307	20260308	AA	AA	20160817	稳定
郴州市新天投资有限公司	2017年郴州市新天投资有限公司公司债券	20170725	20240726	AA	AA	20170512	稳定



郴州市新天投资有限公司	2013年郴州市新天投资有限公司湘江流域重金属污染治理公司债券	20130717	20200717	AA+	AA	20170627	稳定
郴州市新天投资有限公司	2015年郴州市新天投资有限公司公司债券	20150423	20220424	AA+	AA	20170627	稳定
郴州市新天投资有限公司	2016年郴州市新天投资有限公司养老产业专项债券	20160307	20260308	AA	AA	20170627	稳定
郴州市新天投资有限公司	2017年郴州市新天投资有限公司公司债券	20170725	20240726	AA	AA	20170713	稳定
郴州市新天投资有限公司	2013年郴州市新天投资有限公司湘江流域重金属污染治理公司债券	20130717	20200717	AA+	AA	20180625	稳定
郴州市新天投资有限公司	2015年郴州市新天投资有限公司公司债券	20150423	20220424	AA+	AA	20180625	稳定
郴州市新天投资有限公司	2016年郴州市新天投资有限公司养老产业专项债券	20160307	20260308	AA	AA	20180625	稳定
郴州市新天投资有限公司	2017年郴州市新天投资有限公司公司债券	20170725	20240726	AA	AA	20180625	稳定
成都城建投资管理集团有限责任公司	2013年成都城建投资管理集团有限责任公司公司债券	20130114	20200114	AA+	AA+	20120323	稳定
成都城建投资管理集团有限责任公司	2013年成都城建投资管理集团有限责任公司公司债券	20130114	20200114	AA+	AA+	20130716	稳定
成都城建投资管理集团有限责任公司	2013年成都城建投资管理集团有限责任公司公司债券	20130114	20200114	AA+	AA+	20140627	稳定
成都城建投资管理集团有限责任公司	2013年成都城建投资管理集团有限责任公司公司债券	20130114	20200114	AA+	AA+	20150626	稳定
成都城建投资管理集团有限责任公司	2013年成都城建投资管理集团有限责任公司公司债券	20130114	20200114	AAA	AAA	20160616	稳定
成都城建投资管理集团有限责任公司	2013年成都城建投资管理集团有限责任公司公司债券	20130114	20200114	AAA	AAA	20170602	稳定
成都城建投资管理集团有限责任公司	2013年成都城建投资管理集团有限责任公司公司债券	20130114	20200114	AAA	AAA	20180625	稳定
成都高新投资集团有限公司	成都高新投资集团有限公司2018年度第一期短期融资券	20180420	20190423	A-1	AAA	20171229	稳定
成都高新投资集团有限公司	成都高新投资集团有限公司2018年度第一期短期融资券	20180420	20190423	A-1	AAA	20180727	稳定
成都轨道交通集团有限公司	成都轨道交通集团有限公司2017年度第一期中期票据	20170728	20200801	AAA	AAA	20170630	稳定
成都轨道交通集团有限公司	成都地铁有限责任公司2014年度第一期中期票据	20140714	20190716	AA+	AA+	20140122	稳定
成都轨道交通集团有限公司	成都地铁有限责任公司2014年度第一期中期票据	20140714	20190716	AA+	AA+	20140930	稳定
成都轨道交通集团有限公司	成都地铁有限责任公司2015年度第一期中期票据	20150618	20200623	AA+	AA+	20150403	稳定
成都轨道交通集团有限公司	成都地铁有限责任公司2014年度第一期中期票据	20140714	20190716	AAA	AAA	20150727	稳定
成都轨道交通集团有限公司	成都地铁有限责任公司2015年度第一期中期票据	20150618	20200623	AAA	AAA	20150727	稳定
成都轨道交通集团有限公司	成都地铁有限责任公司2016年度第一期中期票据	20160215	20210217	AAA	AAA	20151015	稳定
成都轨道交通集团有限公司	成都地铁有限责任公司2016年度第二期中期票据	20160517	20210519	AAA	AAA	20160511	稳定
成都轨道交通集团有限公司	2016年成都地铁有限责任公司永续期公司债券(第一期)	20160616	20210617	AAA	AAA	20160517	稳定
成都轨道交通集团有限公司	成都地铁有限责任公司2014年度第一期中期票据	20140714	20190716	AAA	AAA	20160707	稳定
成都轨道交通集团有限公司	成都地铁有限责任公司2015年度第一期中期票据	20150618	20200623	AAA	AAA	20160707	稳定
成都轨道交通集团有限公司	成都地铁有限责任公司2016年度第一期中期票据	20160215	20210217	AAA	AAA	20160707	稳定
成都轨道交通集团有限公司	2016年成都地铁有限责任公司永续期公司债券(第一期)	20160616	20210617	AAA	AAA	20161124	稳定
成都轨道交通集团有限公司	成都地铁有限责任公司2014年度第一期中期票据	20140714	20190716	AAA	AAA	20170620	稳定
成都轨道交通集团有限公司	成都地铁有限责任公司2015年度第一期中期票据	20150618	20200623	AAA	AAA	20170620	稳定
成都轨道交通集团有限公司	成都地铁有限责任公司2016年度第一期中期票据	20160215	20210217	AAA	AAA	20170620	稳定
成都轨道交通集团有限公司	成都地铁有限责任公司2016年度第二期中期票据	20160517	20210519	AAA	AAA	20170620	稳定
成都轨道交通集团有限公司	2016年成都地铁有限责任公司永续期公司债券(第一期)	20160616	20210617	AAA	AAA	20170620	稳定
成都轨道交通集团有限公司	成都轨道交通集团有限公司2017年度第二期中期票据	20170816	20200818	AAA	AAA	20170630	稳定
成都轨道交通集团有限公司	2017年成都轨道交通集团有限公司永续期公司债券(第一期)	20170809	20220810	AAA	AAA	20170703	稳定





成都银行股份有限公司	2011年成都银行股份有限公司次级债券	20110531	20210602	AA	AA+	20120528	稳定
成都银行股份有限公司	2011年成都银行股份有限公司次级债券	20110531	20210602	AA	AA+	20130726	稳定
成都银行股份有限公司	2011年成都银行股份有限公司次级债券	20110531	20210602	AA	AA+	20140725	稳定
成都银行股份有限公司	2011年成都银行股份有限公司次级债券	20110531	20210602	AA	AA+	20150626	稳定
成都银行股份有限公司	2015年成都银行股份有限公司二级资本债券	20150812	20250813	AA	AA+	20150723	稳定
成都银行股份有限公司	2015年成都银行股份有限公司二级资本债券	20150812	20250813	AA	AA+	20160628	稳定
成都银行股份有限公司	2015年成都银行股份有限公司二级资本债券	20150812	20250813	AA	AA+	20170628	稳定
成都银行股份有限公司	2015年成都银行股份有限公司二级资本债券	20150812	20250813	AA+	AAA	20171113	稳定
成都银行股份有限公司	2015年成都银行股份有限公司二级资本债券	20150812	20250813	AA+	AAA	20180702	稳定
承德银行股份有限公司	2015年承德银行股份有限公司二级资本债券	20151125	20251126	A+	AA-	20151117	稳定
承德银行股份有限公司	2015年承德银行股份有限公司二级资本债券	20151125	20251126	A+	AA-	20160727	稳定
承德银行股份有限公司	2015年承德银行股份有限公司二级资本债券	20151125	20251126	AA-	AA	20170526	稳定
承德银行股份有限公司	2015年承德银行股份有限公司二级资本债券	20151125	20251126	AA-	AA	20180718	稳定
池州建设投资集团有限公司	池州城市经营投资有限公司2016年度第一期中期票据	20160328	20190329	AA	AA	20150710	稳定
池州建设投资集团有限公司	池州城市经营投资有限公司2016年度第一期中期票据	20160328	20190329	AA	AA	20150710	稳定
池州建设投资集团有限公司	池州城市经营投资有限公司2016年度第一期中期票据	20160328	20190329	AA	AA	20160722	稳定
池州建设投资集团有限公司	池州城市经营投资有限公司2016年度第一期中期票据	20160328	20190329	AA	AA	20160722	稳定
池州建设投资集团有限公司	池州城市经营投资有限公司2017年度第一期中期票据	20170614	20200616	AA	AA	20170301	稳定
池州建设投资集团有限公司	池州城市经营投资有限公司2017年度第一期中期票据	20170614	20200616	AA	AA	20170301	稳定
池州建设投资集团有限公司	池州城市经营投资有限公司2016年度第一期中期票据	20160328	20190329	AA	AA	20170725	稳定
池州建设投资集团有限公司	池州城市经营投资有限公司2016年度第一期中期票据	20160328	20190329	AA	AA	20170725	稳定
池州建设投资集团有限公司	池州城市经营投资有限公司2017年度第一期中期票据	20170614	20200616	AA	AA	20170725	稳定
池州建设投资集团有限公司	池州城市经营投资有限公司2017年度第一期中期票据	20170614	20200616	AA	AA	20170725	稳定
池州建设投资集团有限公司	池州城市经营投资有限公司2016年度第一期中期票据	20160328	20190329	AA	AA	20180720	稳定
池州建设投资集团有限公司	池州城市经营投资有限公司2017年度第一期中期票据	20170614	20200616	AA	AA	20180720	稳定
赤峰市中小企业	赤峰市2012年度第一期中小企业集合票据	20121115	20151116	AA+	(null)	20120620	(null)
赤峰市中小企业	赤峰市2012年度第一期中小企业集合票据	20121115	20151116	AA+	(null)	20130724	(null)
赤峰市中小企业	赤峰市2012年度第一期中小企业集合票据	20121115	20151116	AA+	(null)	20140729	(null)
赤峰市中小企业	赤峰市2012年度第一期中小企业集合票据	20121115	20151116	AA+	(null)	20150710	(null)
滁州市交通基础设施开发建设有限公司	2009年滁州市交通基础设施开发建设有限公司企业债券	20090407	20160407	A+	A	20090208	稳定
滁州市交通基础设施开发建设有限公司	2009年滁州市交通基础设施开发建设有限公司企业债券	20090407	20160407	A+	A	20091230	稳定
滁州市交通基础设施开发建设有限公司	2009年滁州市交通基础设施开发建设有限公司企业债券	20090407	20160407	A+	A	20101231	稳定
滁州市交通基础设施开发建设有限公司	2009年滁州市交通基础设施开发建设有限公司企业债券	20090407	20160407	A+	A	20111008	稳定
滁州市交通基础设施开发建设有限公司	2009年滁州市交通基础设施开发建设有限公司企业债券	20090407	20160407	A+	A	20120629	稳定
滁州市交通基础设施开发建设有限公司	2009年滁州市交通基础设施开发建设有限公司企业债券	20090407	20160407	A+	A	20130628	稳定
滁州市交通基础设施开发建设有限公司	2009年滁州市交通基础设施开发建设有限公司企业债券	20090407	20160407	A+	A	20140627	稳定
滁州市交通基础设施开发建设有限公司	2009年滁州市交通基础设施开发建设有限公司企业债券	20090407	20160407	AA-	A+	20150616	稳定

滁州皖东农村商业银行股份有限公司	2017年滁州皖东农村商业银行股份有限公司二级资本债券(第一期)	20171027	20271030	A	A+	20171013	稳定
滁州皖东农村商业银行股份有限公司	2017年滁州皖东农村商业银行股份有限公司二级资本债券(第一期)	20171027	20271030	A	A+	20180726	稳定
楚雄州开发投资有限公司	2010年楚雄州开发投资有限公司市政项目建设债券	20101018	20171018	AA	AA-	20100820	稳定
楚雄州开发投资有限公司	2010年楚雄州开发投资有限公司市政项目建设债券	20101018	20171018	AA	AA-	20111101	负面
楚雄州开发投资有限公司	2010年楚雄州开发投资有限公司市政项目建设债券	20101018	20171018	AA	AA-	20121101	稳定
楚雄州开发投资有限公司	2013年楚雄州开发投资有限公司公司债券	20130329	20200329	AA	AA-	20130311	稳定
楚雄州开发投资有限公司	2010年楚雄州开发投资有限公司市政项目建设债券	20101018	20171018	AA	AA-	20130731	稳定
楚雄州开发投资有限公司	2013年楚雄州开发投资有限公司公司债券	20130329	20200329	AA	AA-	20130731	稳定
楚雄州开发投资有限公司	2010年楚雄州开发投资有限公司市政项目建设债券	20101018	20171018	AA	AA	20140930	稳定
楚雄州开发投资有限公司	2013年楚雄州开发投资有限公司公司债券	20130329	20200329	AA	AA	20140930	稳定
楚雄州开发投资有限公司	2010年楚雄州开发投资有限公司市政项目建设债券	20101018	20171018	AA	AA	20150825	稳定
楚雄州开发投资有限公司	2013年楚雄州开发投资有限公司公司债券	20130329	20200329	AA	AA	20150825	稳定
楚雄州开发投资有限公司	2010年楚雄州开发投资有限公司市政项目建设债券	20101018	20171018	AA	AA	20160830	稳定
楚雄州开发投资有限公司	2013年楚雄州开发投资有限公司公司债券	20130329	20200329	AA	AA	20160830	稳定
楚雄州开发投资有限公司	2010年楚雄州开发投资有限公司市政项目建设债券	20101018	20171018	AA	AA	20170707	负面
楚雄州开发投资有限公司	2013年楚雄州开发投资有限公司公司债券	20130329	20200329	AA	AA	20170707	负面
楚雄州开发投资有限公司	2013年楚雄州开发投资有限公司公司债券	20130329	20200329	AA	AA-	20180629	负面
传化集团有限公司	传化集团有限公司2010年度第一期短期融资券	20100330	20110331	A-1	AA-	20091229	稳定
创兴银行有限公司	2016年创兴银行有限公司人民币债券(第一期)	20160520	20190523	AAA	AAA	20151224	稳定
创兴银行有限公司	2016年创兴银行有限公司人民币债券(第一期)	20160520	20190523	AAA	AAA	20160107	稳定
创兴银行有限公司	2016年创兴银行有限公司人民币债券(第一期)	20160520	20190523	AAA	AAA	20160727	稳定
创兴银行有限公司	2016年创兴银行有限公司人民币债券(第一期)	20160520	20190523	AAA	AAA	20170710	稳定
创兴银行有限公司	2016年创兴银行有限公司人民币债券(第一期)	20160520	20190523	AAA	AAA	20180727	稳定
大连机床集团有限责任公司	大连机床集团有限责任公司2011年度第一期短期融资券	20110330	20120331	A-1	AA-	20110110	稳定
大连机床集团有限责任公司	大连机床集团有限责任公司2013年度第一期短期融资券	20130521	20140522	A-1	AA-	20130301	稳定
大连机床集团有限责任公司	大连机床集团有限责任公司2013年度第一期短期融资券	20130521	20140522	A-1	AA-	20131107	稳定
大连机床集团有限责任公司	大连机床集团有限责任公司2014年度第一期短期融资券	20140212	20150213	A-1	AA-	20131213	稳定
大连机床集团有限责任公司	大连机床集团有限责任公司2014年度第一期短期融资券	20140212	20150213	A-1	AA	20140714	稳定
大连机床集团有限责任公司	大连机床集团有限责任公司2015年度第一期短期融资券	20150126	20160128	A-1	AA	20141031	稳定
大连机床集团有限责任公司	大连机床集团有限责任公司2015年度第一期中期票据	20150729	20180730	AA	AA	20150205	稳定
大连机床集团有限责任公司	大连机床集团有限责任公司2015年度第二期短期融资券	20150728	20160729	A-1	AA	20150410	稳定
大连机床集团有限责任公司	大连机床集团有限责任公司2015年度第一期短期融资券	20150126	20160128	A-1	AA	20150728	稳定
大连机床集团有限责任公司	大连机床集团有限责任公司2015年度第二期短期融资券	20150728	20160729	A-1	AA	20150915	稳定
大连机床集团有限责任公司	大连机床集团有限责任公司2015年度第一期中期票据	20150729	20180730	AA	AA	20150915	稳定
大连机床集团有限责任公司	大连机床集团有限责任公司2015年度第三期短期融资券	20151118	20161119	A-1	AA	20150915	稳定
大连机床集团有限责任公司	大连机床集团有限责任公司2016年度第一期中期票据	20160113	20190114	AA	AA	20150915	稳定
大连机床集团有限责任公司	大连机床集团有限责任公司2015年度第四期短期融资券	20151228	20161229	A-1	AA	20151112	稳定

大连机床集团有限责任公司	大连机床集团有限责任公司2015年度第二期短期融资券	20150728	20160729	A-1	AA	20160518	稳定
大连机床集团有限责任公司	大连机床集团有限责任公司2015年度第一期中期票据	20150729	20180730	AA	AA	20160518	稳定
大连机床集团有限责任公司	大连机床集团有限责任公司2015年度第三期短期融资券	20151118	20161119	A-1	AA	20160518	稳定
大连机床集团有限责任公司	大连机床集团有限责任公司2015年度第四期短期融资券	20151228	20161229	A-1	AA	20160518	稳定
大连机床集团有限责任公司	大连机床集团有限责任公司2016年度第一期中期票据	20160113	20190114	AA	AA	20160518	稳定
大连机床集团有限责任公司	大连机床集团有限责任公司2015年度第一期中期票据	20150729	20180730	AA-	AA-	20161202	稳定
大连机床集团有限责任公司	大连机床集团有限责任公司2015年度第四期短期融资券	20151228	20161229	A-1	AA-	20161202	稳定
大连机床集团有限责任公司	大连机床集团有限责任公司2016年度第一期中期票据	20160113	20190114	AA-	AA-	20161202	稳定
大连机床集团有限责任公司	大连机床集团有限责任公司2015年度第一期中期票据	20150729	20180730	A	A	20161209	入观察名
大连机床集团有限责任公司	大连机床集团有限责任公司2015年度第四期短期融资券	20151228	20161229	A-2	A	20161209	入观察名
大连机床集团有限责任公司	大连机床集团有限责任公司2016年度第一期中期票据	20160113	20190114	A	A	20161209	入观察名
大连机床集团有限责任公司	大连机床集团有限责任公司2015年度第一期中期票据	20150729	20180730	C	C	20161212	(null)
大连机床集团有限责任公司	大连机床集团有限责任公司2015年度第四期短期融资券	20151228	20161229	D	C	20161212	(null)
大连机床集团有限责任公司	大连机床集团有限责任公司2016年度第一期中期票据	20160113	20190114	C	C	20161212	(null)
大连机床集团有限责任公司	大连机床集团有限责任公司2015年度第一期中期票据	20150729	20180730	C	C	20170725	(null)
大连机床集团有限责任公司	大连机床集团有限责任公司2016年度第一期中期票据	20160113	20190114	C	C	20170725	(null)
大连机床集团有限责任公司	大连机床集团有限责任公司2015年度第一期中期票据	20150729	20180730	C	C	20180116	(null)
大连机床集团有限责任公司	大连机床集团有限责任公司2016年度第一期中期票据	20160113	20190114	C	C	20180116	(null)
大连机床集团有限责任公司	大连机床集团有限责任公司2015年度第一期中期票据	20150729	20180730	C	C	20180116	(null)
大连机床集团有限责任公司	大连机床集团有限责任公司2015年度第一期中期票据	20150729	20180730	C	C	20180724	(null)
大连机床集团有限责任公司	大连机床集团有限责任公司2016年度第一期中期票据	20160113	20190114	C	C	20180116	(null)
大连机床集团有限责任公司	大连机床集团有限责任公司2016年度第一期中期票据	20160113	20190114	C	C	20180724	(null)
大连农村商业银行股份有限公司	2014年大连农村商业银行股份有限公司第一期"三农"专项金融债券	20141017	20171020	AA-	AA-	20140714	稳定
大连农村商业银行股份有限公司	2015年大连农村商业银行股份有限公司二级资本债券	20151211	20251214	AA-	AA	20150623	稳定
大连农村商业银行股份有限公司	2014年大连农村商业银行股份有限公司第一期"三农"专项金融债券	20141017	20171020	AA	AA	20150625	稳定
大连农村商业银行股份有限公司	2014年大连农村商业银行股份有限公司第一期"三农"专项金融债券	20141017	20171020	AA	AA	20160727	稳定
大连农村商业银行股份有限公司	2015年大连农村商业银行股份有限公司二级资本债券	20151211	20251214	AA-	AA	20160727	稳定
大连农村商业银行股份有限公司	2014年大连农村商业银行股份有限公司第一期"三农"专项金融债券	20141017	20171020	AA	AA	20170628	稳定
大连农村商业银行股份有限公司	2015年大连农村商业银行股份有限公司二级资本债券	20151211	20251214	AA-	AA	20170628	稳定
大连农村商业银行股份有限公司	2015年大连农村商业银行股份有限公司二级资本债券	20151211	20251214	AA-	AA	20180723	稳定
大连市中小企业	2009年大连市中小企业集合债券	20090428	20150428	AA	(null)	20081124	(null)
大连市中小企业	2009年大连市中小企业集合债券	20090428	20150428	AA+	(null)	20100108	(null)
大连市中小企业	2009年大连市中小企业集合债券	20090428	20150428	AA+	(null)	20110421	(null)
大连市中小企业	2009年大连市中小企业集合债券	20090428	20150428	AA+	(null)	20120331	(null)
大连银行股份有限公司	2009年大连银行股份有限公司次级债券	20091224	20191228	A+	AA-	20091028	(null)
大连银行股份有限公司	2009年大连银行股份有限公司次级债券	20091224	20191228	A+	AA-	20100723	稳定
大连银行股份有限公司	2009年大连银行股份有限公司次级债券	20091224	20191228	AA-	AA	20110429	稳定

大连银行股份有限公司	2009年大连银行股份有限公司次级债券	20091224	20191228	AA-	AA	20120719	稳定
大连银行股份有限公司	2009年大连银行股份有限公司次级债券	20091224	20191228	AA-	AA	20130729	稳定
大连银行股份有限公司	2009年大连银行股份有限公司次级债券	20091224	20191228	AA-	AA	20140718	稳定
大秦铁路股份有限公司	2009年大秦铁路股份有限公司第一期中期票据	20091208	20141210	AAA	AAA	20091019	稳定
大秦铁路股份有限公司	2009年大秦铁路股份有限公司第二期中期票据	20091221	20121223	AAA	AAA	20091207	稳定
大秦铁路股份有限公司	2009年大秦铁路股份有限公司第一期中期票据	20091208	20141210	AAA	AAA	20101228	稳定
大秦铁路股份有限公司	2009年大秦铁路股份有限公司第二期中期票据	20091221	20121223	AAA	AAA	20101228	稳定
大秦铁路股份有限公司	2009年大秦铁路股份有限公司第一期中期票据	20091208	20141210	AAA	AAA	20111026	稳定
大秦铁路股份有限公司	2009年大秦铁路股份有限公司第二期中期票据	20091221	20121223	AAA	AAA	20111026	稳定
大秦铁路股份有限公司	2009年大秦铁路股份有限公司第一期中期票据	20091208	20141210	AAA	AAA	20121231	稳定
大秦铁路股份有限公司	2009年大秦铁路股份有限公司第一期中期票据	20091208	20141210	AAA	AAA	20130719	稳定
大秦铁路股份有限公司	2009年大秦铁路股份有限公司第一期中期票据	20091208	20141210	AAA	AAA	20140626	稳定
大秦铁路股份有限公司	大秦铁路股份有限公司2014年度第一期短期融资券	20141126	20150823	A-1	AAA	20140926	稳定
大秦铁路股份有限公司	大秦铁路股份有限公司2014年度第一期短期融资券	20141126	20150823	A-1	AAA	20150525	稳定
大秦铁路股份有限公司	大秦铁路股份有限公司2015年度第一期短期融资券	20151127	20161130	A-1	AAA	20151030	稳定
大秦铁路股份有限公司	大秦铁路股份有限公司2016年度第一期短期融资券	20160414	20170418	A-1	AAA	20160316	稳定
大秦铁路股份有限公司	大秦铁路股份有限公司2015年度第一期短期融资券	20151127	20161130	A-1	AAA	20160527	稳定
大秦铁路股份有限公司	大秦铁路股份有限公司2016年度第一期短期融资券	20160414	20170418	A-1	AAA	20160527	稳定
大秦铁路股份有限公司	大秦铁路股份有限公司2016年度第二期短期融资券	20161110	20171111	A-1	AAA	20160713	稳定
大秦铁路股份有限公司	大秦铁路股份有限公司2016年度第二期短期融资券	20161110	20171111	A-1	AAA	20170510	稳定
大全集团有限公司	大全集团有限公司2012年度第一期中期票据	20121016	20151017	AA-	AA-	20120718	稳定
大全集团有限公司	大全集团有限公司2013年度第一期中期票据	20130416	20160417	AA-	AA-	20130320	稳定
大全集团有限公司	大全集团有限公司2012年度第一期中期票据	20121016	20151017	AA-	AA-	20130726	稳定
大全集团有限公司	大全集团有限公司2013年度第一期中期票据	20130416	20160417	AA-	AA-	20130726	稳定
大全集团有限公司	大全集团有限公司2012年度第一期中期票据	20121016	20151017	AA-	AA-	20140730	稳定
大全集团有限公司	大全集团有限公司2013年度第一期中期票据	20130416	20160417	AA-	AA-	20140730	稳定
大全集团有限公司	大全集团有限公司2012年度第一期中期票据	20121016	20151017	AA-	AA-	20150729	稳定
大全集团有限公司	大全集团有限公司2013年度第一期中期票据	20130416	20160417	AA-	AA-	20150729	稳定
大石桥市城市建设投资有限公司	2013年大石桥市城市建设投资有限公司公司债券	20130221	20200221	AA	AA	20121029	稳定
大石桥市城市建设投资有限公司	2013年大石桥市城市建设投资有限公司公司债券	20130221	20200221	AA	AA	20130627	稳定
大石桥市城市建设投资有限公司	2013年大石桥市城市建设投资有限公司公司债券	20130221	20200221	AA	AA	20140627	稳定
大石桥市城市建设投资有限公司	2013年大石桥市城市建设投资有限公司公司债券	20130221	20200221	AA	AA	20150828	稳定
大石桥市城市建设投资有限公司	2013年大石桥市城市建设投资有限公司公司债券	20130221	20200221	AA	AA	20160824	稳定
大石桥市城市建设投资有限公司	2013年大石桥市城市建设投资有限公司公司债券	20130221	20200221	AA	AA	20170616	稳定
大石桥市城市建设投资有限公司	2013年大石桥市城市建设投资有限公司公司债券	20130221	20200221	AA	AA	20180621	稳定
大同煤矿集团有限责任公司	2009年大同煤矿集团有限责任公司第一期中期票据	20091223	20141225	AAA	AAA	20091117	稳定
大同煤矿集团有限责任公司	大同煤矿集团有限责任公司2010年度第一期中期票据	20100203	20150205	AAA	AAA	20100119	稳定





大同煤矿集团有限责任公司	大同煤矿集团有限责任公司2016年度第三期中期票据	20160804	20210808	AAA	AAA	20160714	稳定
大同煤矿集团有限责任公司	大同煤矿集团有限责任公司2015年度第三期短期融资券	20151207	20161209	A-1	AAA	20160721	稳定
大同煤矿集团有限责任公司	大同煤矿集团有限责任公司2016年度第一期短期融资券	20160224	20170225	A-1	AAA	20160721	稳定
大同煤矿集团有限责任公司	大同煤矿集团有限责任公司2016年度第二期短期融资券	20160705	20170706	A-1	AAA	20160721	稳定
大同煤矿集团有限责任公司	大同煤矿集团有限责任公司2016年度第四期中期票据	20161102	20211108	AAA	AAA	20160918	稳定
大同煤矿集团有限责任公司	大同煤矿集团有限责任公司2017年度第一期短期融资券	20170217	20180221	A-1	AAA	20170103	稳定
大同煤矿集团有限责任公司	大同煤矿集团有限责任公司2017年度第二期短期融资券	20170531	20180602	A-1	AAA	20170518	稳定
大同煤矿集团有限责任公司	2013年大同煤矿集团有限责任公司公司债券	20130424	20280424	AAA	AAA	20170620	稳定
大同煤矿集团有限责任公司	大同煤矿集团有限责任公司2016年度第一期中期票据	20160301	20210303	AAA	AAA	20170620	稳定
大同煤矿集团有限责任公司	大同煤矿集团有限责任公司2016年度第二期中期票据	20160315	20210317	AAA	AAA	20170620	稳定
大同煤矿集团有限责任公司	大同煤矿集团有限责任公司2016年度第二期短期融资券	20160705	20170706	A-1	AAA	20170620	稳定
大同煤矿集团有限责任公司	大同煤矿集团有限责任公司2016年度第三期中期票据	20160804	20210808	AAA	AAA	20170620	稳定
大同煤矿集团有限责任公司	大同煤矿集团有限责任公司2016年度第四期中期票据	20161102	20211108	AAA	AAA	20170620	稳定
大同煤矿集团有限责任公司	大同煤矿集团有限责任公司2017年度第一期短期融资券	20170217	20180221	A-1	AAA	20170620	稳定
大同煤矿集团有限责任公司	大同煤矿集团有限责任公司2017年度第二期短期融资券	20170531	20180602	A-1	AAA	20170620	稳定
大同煤矿集团有限责任公司	2013年大同煤矿集团有限责任公司公司债券	20130424	20280424	AAA	AAA	20180622	稳定
大同煤矿集团有限责任公司	大同煤矿集团有限责任公司2016年度第二期中期票据	20160315	20210317	AAA	AAA	20180622	稳定
大同煤矿集团有限责任公司	大同煤矿集团有限责任公司2016年度第三期中期票据	20160804	20210808	AAA	AAA	20180622	稳定
大同煤矿集团有限责任公司	大同煤矿集团有限责任公司2016年度第四期中期票据	20161102	20211108	AAA	AAA	20180622	稳定
大同煤矿集团有限责任公司	大同煤矿集团有限责任公司2016年度第一期中期票据	20160301	20210303	AAA	AAA	20180622	稳定
大同煤矿集团有限责任公司	大同煤矿集团有限责任公司2018年度第八期中期票据	20181029	20211030	AAA	AAA	20180927	稳定
大同煤矿集团有限责任公司	大同煤矿集团有限责任公司2018年度第二期短期融资券	20180612	20190614	A-1	AAA	20180622	稳定
大同煤矿集团有限责任公司	大同煤矿集团有限责任公司2018年度第二期短期融资券	20180612	20190614	A-1	AAA	20180208	稳定
大同煤矿集团有限责任公司	大同煤矿集团有限责任公司2018年度第二期中期票据	20180417	20210418	AAA	AAA	20180622	稳定
大同煤矿集团有限责任公司	大同煤矿集团有限责任公司2018年度第二期中期票据	20180417	20210418	AAA	AAA	20180409	稳定
大同煤矿集团有限责任公司	大同煤矿集团有限责任公司2018年度第九期中期票据	20181121	20211123	AAA	AAA	20181115	稳定
大同煤矿集团有限责任公司	大同煤矿集团有限责任公司2018年度第六期中期票据	20180920	20230921	AAA	AAA	20180824	稳定
大同煤矿集团有限责任公司	大同煤矿集团有限责任公司2018年度第七期中期票据	20181029	20211031	AAA	AAA	20180927	稳定
大同煤矿集团有限责任公司	大同煤矿集团有限责任公司2018年度第三期短期融资券	20180710	20190712	A-1	AAA	20180705	稳定
大同煤矿集团有限责任公司	大同煤矿集团有限责任公司2018年度第三期短期融资券	20180710	20190712	A-1	AAA	20181227	稳定
大同煤矿集团有限责任公司	大同煤矿集团有限责任公司2018年度第三期中期票据	20180619	20230621	AAA	AAA	20180622	稳定
大同煤矿集团有限责任公司	大同煤矿集团有限责任公司2018年度第三期中期票据	20180619	20230621	AAA	AAA	20180502	稳定
大同煤矿集团有限责任公司	大同煤矿集团有限责任公司2018年度第四期短期融资券	20180815	20190817	A-1	AAA	20180611	稳定
大同煤矿集团有限责任公司	大同煤矿集团有限责任公司2018年度第四期中期票据	20180726	20230730	AAA	(null)	20180711	(null)
大同煤矿集团有限责任公司	大同煤矿集团有限责任公司2018年度第五期短期融资券	20180910	20190912	A-1	AAA	20180905	稳定
大同煤矿集团有限责任公司	大同煤矿集团有限责任公司2018年度第五期短期融资券	20180910	20190912	A-1	AAA	20181227	稳定
大同煤矿集团有限责任公司	大同煤矿集团有限责任公司2018年度第五期中期票据	20180823	20230827	AAA	AAA	20180807	稳定

大同煤矿集团有限责任公司	大同煤矿集团有限责任公司2018年度第一期短期融资券	20180322	20190326	A-1	AAA	20180208	稳定
大同煤矿集团有限责任公司	大同煤矿集团有限责任公司2018年度第一期短期融资券	20180322	20190326	A-1	AAA	20180622	稳定
大同煤矿集团有限责任公司	大同煤矿集团有限责任公司2018年度第一期中期票据	20180320	20210321	AAA	AAA	20180622	稳定
大同煤矿集团有限责任公司	大同煤矿集团有限责任公司2018年度第一期中期票据	20180320	20210321	AAA	AAA	20180126	稳定
大洼县城市建设投资有限公司	2013年大洼县城市建设投资有限公司公司债券	20130917	20200917	AA	AA	20130715	稳定
大洼县城市建设投资有限公司	2013年大洼县城市建设投资有限公司公司债券	20130917	20200917	AA	AA	20140829	稳定
大洼县城市建设投资有限公司	2015年大洼县城市建设投资有限公司公司债券	20150611	20220612	AA	AA	20150525	稳定
大洼县城市建设投资有限公司	2013年大洼县城市建设投资有限公司公司债券	20130917	20200917	AA	AA	20150630	稳定
大洼县城市建设投资有限公司	2013年大洼县城市建设投资有限公司公司债券	20130917	20200917	AA	AA	20160726	稳定
大洼县城市建设投资有限公司	2015年大洼县城市建设投资有限公司公司债券	20150611	20220612	AA	AA	20160726	稳定
大洼县城市建设投资有限公司	2013年大洼县城市建设投资有限公司公司债券	20130917	20200917	AA	AA	20170524	稳定
大洼县城市建设投资有限公司	2015年大洼县城市建设投资有限公司公司债券	20150611	20220612	AA	AA	20170524	稳定
大洼县城市建设投资有限公司	2015年大洼县城市建设投资有限公司公司债券	20150611	20220612	AA	AA	20180428	稳定
大洼县城市建设投资有限公司	2015年大洼县城市建设投资有限公司公司债券	20150611	20220612	AA	AA	20180428	稳定
大洼县临港生态新城投资建设发展有限公司	2016年大洼县临港生态新城投资建设发展有限公司养老产业专项债	20161018	20241019	AA	AA	20160719	稳定
大洼县临港生态新城投资建设发展有限公司	2016年大洼县临港生态新城投资建设发展有限公司养老产业专项债	20161018	20241019	AA	AA	20170623	稳定
大洼县临港生态新城投资建设发展有限公司	2016年大洼县临港生态新城投资建设发展有限公司养老产业专项债	20161018	20241019	AA-	AA-	20180626	稳定
大兴安岭农村商业银行股份有限公司	2018年大兴安岭农村商业银行股份有限公司二级资本债券	20181205	20281207	A	A+	20181114	稳定
大悦城地产有限公司	大悦城地产有限公司2017年度第一期中期票据(债券通)	20170904	20200906	AAA	AAA	20170808	稳定
大悦城地产有限公司	大悦城地产有限公司2017年度第一期中期票据(债券通)	20170904	20200906	AAA	AAA	20170824	稳定
大悦城地产有限公司	大悦城地产有限公司2017年度第一期中期票据(债券通)	20170904	20200906	AAA	AAA	20180712	稳定
大众汽车金融(中国)有限公司	华驭2014年第一期汽车抵押贷款证券化信托A级资产支持证券	20140721	20181226	AA+	(null)	20140423	(null)
大众汽车金融(中国)有限公司	华驭2014年第一期汽车抵押贷款证券化信托B级资产支持证券	20140721	20181226	A	(null)	20140423	(null)
大众汽车金融(中国)有限公司	华驭2014年第一期汽车抵押贷款证券化信托A级资产支持证券	20140721	20181226	AAA	(null)	20140424	(null)
大众汽车金融(中国)有限公司	华驭2014年第一期汽车抵押贷款证券化信托B级资产支持证券	20140721	20181226	A+	(null)	20140424	(null)
大众汽车金融(中国)有限公司	华驭2014年第一期汽车抵押贷款证券化信托A级资产支持证券	20140721	20181226	AAA	(null)	20140512	(null)
大众汽车金融(中国)有限公司	华驭2014年第一期汽车抵押贷款证券化信托B级资产支持证券	20140721	20181226	A+	(null)	20140512	(null)
大众汽车金融(中国)有限公司	华驭2014年第一期汽车抵押贷款证券化信托A级资产支持证券	20140721	20181226	AAA	(null)	20140729	(null)
大众汽车金融(中国)有限公司	华驭2014年第一期汽车抵押贷款证券化信托A级资产支持证券	20140721	20181226	AA+	(null)	20140729	(null)
大众汽车金融(中国)有限公司	华驭2014年第一期汽车抵押贷款证券化信托B级资产支持证券	20140721	20181226	A	(null)	20140729	(null)
大众汽车金融(中国)有限公司	华驭2014年第一期汽车抵押贷款证券化信托B级资产支持证券	20140721	20181226	A+	(null)	20140729	(null)
大众汽车金融(中国)有限公司	华驭2014年第一期汽车抵押贷款证券化信托A级资产支持证券	20140721	20181226	AAA	(null)	20150728	(null)
大众汽车金融(中国)有限公司	华驭2014年第一期汽车抵押贷款证券化信托B级资产支持证券	20140721	20181226	AA+	(null)	20150728	(null)
大众汽车金融(中国)有限公司	华驭2014年第一期汽车抵押贷款证券化信托A级资产支持证券	20140721	20181226	AAA	(null)	20150729	(null)
大众汽车金融(中国)有限公司	华驭2014年第一期汽车抵押贷款证券化信托B级资产支持证券	20140721	20181226	AA+	(null)	20150729	(null)
大众汽车金融(中国)有限公司	华驭2014年第一期汽车抵押贷款证券化信托A级资产支持证券	20140721	20181226	AAA	(null)	20150730	(null)
大众汽车金融(中国)有限公司	华驭2014年第一期汽车抵押贷款证券化信托B级资产支持证券	20140721	20181226	AAA	(null)	20150730	(null)

大众汽车金融(中国)有限公司	华驭第四期汽车抵押贷款支持证券A级资产支持证券	20160707	20180526	AAA	(null)	20160615	(null)
大众汽车金融(中国)有限公司	华驭第四期汽车抵押贷款支持证券A级资产支持证券	20160707	20180526	AA+	(null)	20160615	(null)
大众汽车金融(中国)有限公司	华驭第四期汽车抵押贷款支持证券B级资产支持证券	20160707	20180526	AA-	(null)	20160615	(null)
大众汽车金融(中国)有限公司	华驭第四期汽车抵押贷款支持证券B级资产支持证券	20160707	20180526	A+	(null)	20160615	(null)
大众汽车金融(中国)有限公司	华驭第四期汽车抵押贷款支持证券A级资产支持证券	20160707	20180526	AAA	(null)	20160719	(null)
大众汽车金融(中国)有限公司	华驭第四期汽车抵押贷款支持证券B级资产支持证券	20160707	20180526	AA-	(null)	20160719	(null)
大众汽车金融(中国)有限公司	华驭第四期汽车抵押贷款支持证券A级资产支持证券	20160707	20180526	AA+	(null)	20160720	(null)
大众汽车金融(中国)有限公司	华驭第四期汽车抵押贷款支持证券B级资产支持证券	20160707	20180526	A+	(null)	20160720	(null)
大众汽车金融(中国)有限公司	2017年大众汽车金融(中国)有限公司金融债券	20170424	20200426	AA+	AA+	20170228	稳定
大众汽车金融(中国)有限公司	华驭第四期汽车抵押贷款支持证券A级资产支持证券	20160707	20180526	AAA	(null)	20170704	(null)
大众汽车金融(中国)有限公司	华驭第四期汽车抵押贷款支持证券B级资产支持证券	20160707	20180526	AAA	(null)	20170704	(null)
大众汽车金融(中国)有限公司	华驭第四期汽车抵押贷款支持证券A级资产支持证券	20160707	20180526	AAA	(null)	20170710	(null)
大众汽车金融(中国)有限公司	华驭第四期汽车抵押贷款支持证券B级资产支持证券	20160707	20180526	AA+	(null)	20170710	(null)
大众汽车金融(中国)有限公司	2017年大众汽车金融(中国)有限公司金融债券	20170424	20200426	AAA	AAA	20180720	稳定
丹东港集团有限公司	丹东港集团有限公司2010年度第一期中期票据	20101026	20151028	AAA	AA-	20100820	稳定
丹东港集团有限公司	丹东港集团有限公司2011年度第一期中期票据	20110217	20140218	AA-	AA-	20110111	稳定
丹东港集团有限公司	丹东港集团有限公司2010年度第一期中期票据	20101026	20151028	AAA	AA-	20111116	正面
丹东港集团有限公司	丹东港集团有限公司2011年度第一期中期票据	20110217	20140218	AA-	AA-	20111116	正面
丹东港集团有限公司	丹东港集团有限公司2012年度第一期中期票据	20120718	20170719	AA	AA	20120511	稳定
丹东港集团有限公司	丹东港集团有限公司2010年度第一期中期票据	20101026	20151028	AAA	AA	20121016	稳定
丹东港集团有限公司	丹东港集团有限公司2011年度第一期中期票据	20110217	20140218	AA	AA	20121016	稳定
丹东港集团有限公司	丹东港集团有限公司2012年度第一期中期票据	20120718	20170719	AA	AA	20121016	稳定
丹东港集团有限公司	丹东港集团有限公司2012年度第一期短期融资券	20121227	20131228	A-1	AA	20121109	稳定
丹东港集团有限公司	丹东港集团有限公司2013年度第一期中期票据	20130312	20180313	AA	AA	20130301	稳定
丹东港集团有限公司	丹东港集团有限公司2010年度第一期中期票据	20101026	20151028	AAA	AA	20130628	稳定
丹东港集团有限公司	丹东港集团有限公司2011年度第一期中期票据	20110217	20140218	AA	AA	20130628	稳定
丹东港集团有限公司	丹东港集团有限公司2012年度第一期中期票据	20120718	20170719	AA	AA	20130628	稳定
丹东港集团有限公司	丹东港集团有限公司2012年度第一期短期融资券	20121227	20131228	A-1	AA	20130628	稳定
丹东港集团有限公司	丹东港集团有限公司2013年度第一期中期票据	20130312	20180313	AA	AA	20130628	稳定
丹东港集团有限公司	丹东港集团有限公司2013年度第一期短期融资券	20130808	20140809	A-1	AA	20130703	稳定
丹东港集团有限公司	丹东港集团有限公司2014年度第一期短期融资券	20140110	20150114	A-1	AA	20131119	稳定
丹东港集团有限公司	丹东港集团有限公司2013年度第一期短期融资券	20130808	20140809	A-1	AA	20140128	稳定
丹东港集团有限公司	丹东港集团有限公司2014年度第二期短期融资券	20140508	20150512	A-1	AA	20140408	稳定
丹东港集团有限公司	丹东港集团有限公司2010年度第一期中期票据	20101026	20151028	AAA	AA	20140613	稳定
丹东港集团有限公司	丹东港集团有限公司2012年度第一期中期票据	20120718	20170719	AA	AA	20140613	稳定
丹东港集团有限公司	丹东港集团有限公司2013年度第一期中期票据	20130312	20180313	AA	AA	20140613	稳定
丹东港集团有限公司	丹东港集团有限公司2013年度第一期短期融资券	20130808	20140809	A-1	AA	20140613	稳定

丹东港集团有限公司	丹东港集团有限公司2014年度第一期短期融资券	20140110	20150114	A-1	AA	20140613	稳定
丹东港集团有限公司	丹东港集团有限公司2014年度第二期短期融资券	20140508	20150512	A-1	AA	20140613	稳定
丹东港集团有限公司	丹东港集团有限公司2014年度第一期中期票据	20141028	20191030	AA	AA	20140613	稳定
丹东港集团有限公司	丹东港集团有限公司2014年度第三期短期融资券	20141216	20151218	A-1	AA	20141031	稳定
丹东港集团有限公司	丹东港集团有限公司2015年度第一期中期票据	20150306	20180310	AA	AA	20150126	稳定
丹东港集团有限公司	丹东港集团有限公司2010年度第一期中期票据	20101026	20151028	AAA	AA	20150618	稳定
丹东港集团有限公司	丹东港集团有限公司2012年度第一期中期票据	20120718	20170719	AA	AA	20150618	稳定
丹东港集团有限公司	丹东港集团有限公司2013年度第一期中期票据	20130312	20180313	AA	AA	20150618	稳定
丹东港集团有限公司	丹东港集团有限公司2014年度第一期中期票据	20141028	20191030	AA	AA	20150618	稳定
丹东港集团有限公司	丹东港集团有限公司2014年度第三期短期融资券	20141216	20151218	A-1	AA	20150618	稳定
丹东港集团有限公司	丹东港集团有限公司2015年度第一期中期票据	20150306	20180310	AA	AA	20150618	稳定
丹东港集团有限公司	丹东港集团有限公司2015年度第一期短期融资券	20150925	20160928	A-1	AA	20150630	稳定
丹东港集团有限公司	丹东港集团有限公司2015年度第二期短期融资券	20151127	20161130	A-1	AA	20151110	稳定
丹东港集团有限公司	丹东港集团有限公司2015年度第一期短期融资券	20150925	20160928	A-1	AA	20160303	稳定
丹东港集团有限公司	丹东港集团有限公司2015年度第二期短期融资券	20151127	20161130	A-1	AA	20160303	稳定
丹东港集团有限公司	丹东港集团有限公司2012年度第一期中期票据	20120718	20170719	AA	AA	20160728	稳定
丹东港集团有限公司	丹东港集团有限公司2013年度第一期中期票据	20130312	20180313	AA	AA	20160728	稳定
丹东港集团有限公司	丹东港集团有限公司2014年度第一期中期票据	20141028	20191030	AA	AA	20160728	稳定
丹东港集团有限公司	丹东港集团有限公司2015年度第一期中期票据	20150306	20180310	AA	AA	20160728	稳定
丹东港集团有限公司	丹东港集团有限公司2015年度第一期短期融资券	20150925	20160928	A-1	AA	20160728	稳定
丹东港集团有限公司	丹东港集团有限公司2015年度第二期短期融资券	20151127	20161130	A-1	AA	20160728	稳定
丹东港集团有限公司	丹东港集团有限公司2012年度第一期中期票据	20120718	20170719	AA	AA	20170606	负面
丹东港集团有限公司	丹东港集团有限公司2013年度第一期中期票据	20130312	20180313	AA	AA	20170606	负面
丹东港集团有限公司	丹东港集团有限公司2014年度第一期中期票据	20141028	20191030	AA	AA	20170606	负面
丹东港集团有限公司	丹东港集团有限公司2015年度第一期中期票据	20150306	20180310	AA	AA	20170606	负面
丹东港集团有限公司	丹东港集团有限公司2013年度第一期中期票据	20130312	20180313	C	C	20171030	(null)
丹东港集团有限公司	丹东港集团有限公司2014年度第一期中期票据	20141028	20191030	C	C	20171030	(null)
丹东港集团有限公司	丹东港集团有限公司2015年度第一期中期票据	20150306	20180310	C	C	20171030	(null)
丹东银行股份有限公司	2016年丹东银行股份有限公司二级资本债券	20161118	20261121	A+	AA-	20161108	稳定
丹东银行股份有限公司	2016年丹东银行股份有限公司二级资本债券	20161118	20261121	A+	AA-	20170725	稳定
丹东银行股份有限公司	2016年丹东银行股份有限公司二级资本债券	20161118	20261121	A	A+	20180323	信用观察
丹东银行股份有限公司	2016年丹东银行股份有限公司二级资本债券	20161118	20261121	A	A+	20180720	稳定
丹东银行股份有限公司	2016年丹东银行股份有限公司二级资本债券	20161118	20261121	A	A+	20180323	(null)
德兴市投资控股集团有限公司	2014年德兴市城市建设经营总公司企业债券	20141016	20211017	AA	AA-	20140918	稳定
德兴市投资控股集团有限公司	2014年德兴市城市建设经营总公司企业债券	20141016	20211017	AA	AA-	20140918	稳定
德兴市投资控股集团有限公司	2016年德兴市城市建设经营总公司企业债券	20160318	20230321	AA	AA-	20151019	稳定
德兴市投资控股集团有限公司	2016年德兴市城市建设经营总公司企业债券	20160318	20230321	AA	AA-	20151019	稳定

德兴市投资控股集团有限公司	2014年德兴市城市建设经营总公司企业债券	20141016	20211017	AA	AA-	20151030	稳定
德兴市投资控股集团有限公司	2014年德兴市城市建设经营总公司企业债券	20141016	20211017	AA	AA-	20151030	稳定
德兴市投资控股集团有限公司	2014年德兴市城市建设经营总公司企业债券	20141016	20211017	AA	AA-	20160627	稳定
德兴市投资控股集团有限公司	2014年德兴市城市建设经营总公司企业债券	20141016	20211017	AA	AA-	20160627	稳定
德兴市投资控股集团有限公司	2016年德兴市城市建设经营总公司企业债券	20160318	20230321	AA	AA-	20160627	稳定
德兴市投资控股集团有限公司	2016年德兴市城市建设经营总公司企业债券	20160318	20230321	AA	AA-	20160627	稳定
德兴市投资控股集团有限公司	2014年德兴市城市建设经营总公司企业债券	20141016	20211017	AA	AA	20170623	稳定
德兴市投资控股集团有限公司	2014年德兴市城市建设经营总公司企业债券	20141016	20211017	AA	AA	20170623	稳定
德兴市投资控股集团有限公司	2016年德兴市城市建设经营总公司企业债券	20160318	20230321	AA	AA	20170623	稳定
德兴市投资控股集团有限公司	2016年德兴市城市建设经营总公司企业债券	20160318	20230321	AA	AA	20170623	稳定
德兴市投资控股集团有限公司	2016年德兴市城市建设经营总公司企业债券	20160318	20230321	AA	AA	20180626	稳定
德州德达城市建设投资运营有限公司	2010年德州德达城市建设投资运营有限公司公司债券	20100809	20170809	AA	AA	20100112	稳定
德州德达城市建设投资运营有限公司	2010年德州德达城市建设投资运营有限公司公司债券	20100809	20170809	AA	AA	20110627	稳定
德州德达城市建设投资运营有限公司	2012年德州德达城市建设投资运营有限公司公司债券	20121018	20191018	AA	AA	20120206	稳定
德州德达城市建设投资运营有限公司	2010年德州德达城市建设投资运营有限公司公司债券	20100809	20170809	AA	AA	20120629	稳定
德州德达城市建设投资运营有限公司	2010年德州德达城市建设投资运营有限公司公司债券	20100809	20170809	AA	AA	20130628	稳定
德州德达城市建设投资运营有限公司	2012年德州德达城市建设投资运营有限公司公司债券	20121018	20191018	AA	AA	20130628	稳定
德州德达城市建设投资运营有限公司	2014年德州德达城市建设投资运营有限公司公司债券	20140626	20210626	AA+	AA	20140305	稳定
德州德达城市建设投资运营有限公司	2010年德州德达城市建设投资运营有限公司公司债券	20100809	20170809	AA	AA	20140625	稳定
德州德达城市建设投资运营有限公司	2012年德州德达城市建设投资运营有限公司公司债券	20121018	20191018	AA	AA	20140625	稳定
德州德达城市建设投资运营有限公司	2010年德州德达城市建设投资运营有限公司公司债券	20100809	20170809	AA+	AA+	20150630	稳定
德州德达城市建设投资运营有限公司	2012年德州德达城市建设投资运营有限公司公司债券	20121018	20191018	AA+	AA+	20150630	稳定
德州德达城市建设投资运营有限公司	2014年德州德达城市建设投资运营有限公司公司债券	20140626	20210626	AA+	AA+	20150630	稳定
德州德达城市建设投资运营有限公司	2010年德州德达城市建设投资运营有限公司公司债券	20100809	20170809	AA+	AA+	20160623	稳定
德州德达城市建设投资运营有限公司	2012年德州德达城市建设投资运营有限公司公司债券	20121018	20191018	AA+	AA+	20160623	稳定
德州德达城市建设投资运营有限公司	2014年德州德达城市建设投资运营有限公司公司债券	20140626	20210626	AAA	AA+	20160623	稳定
德州德达城市建设投资运营有限公司	2010年德州德达城市建设投资运营有限公司公司债券	20100809	20170809	AA+	AA+	20170620	稳定
德州德达城市建设投资运营有限公司	2012年德州德达城市建设投资运营有限公司公司债券	20121018	20191018	AA+	AA+	20170620	稳定
德州德达城市建设投资运营有限公司	2014年德州德达城市建设投资运营有限公司公司债券	20140626	20210626	AAA	AA+	20170620	稳定
帝斯曼江山制药(江苏)有限公司	江苏江山制药有限公司2011年度第一期中期票据	20111214	20141216	AA-	AA-	20111012	稳定
帝斯曼江山制药(江苏)有限公司	江苏江山制药有限公司2011年度第一期中期票据	20111214	20141216	AA-	AA-	20121228	负面
帝斯曼江山制药(江苏)有限公司	江苏江山制药有限公司2011年度第一期中期票据	20111214	20141216	A+	A+	20130719	稳定
帝斯曼江山制药(江苏)有限公司	江苏江山制药有限公司2011年度第一期中期票据	20111214	20141216	A+	A+	20140728	稳定
东北特殊钢集团有限责任公司	2008年东北特殊钢集团有限责任公司公司债券	20081225	20151225	AA	AA-	20081208	稳定
东北特殊钢集团有限责任公司	2008年东北特殊钢集团有限责任公司公司债券	20081225	20151225	AA	AA-	20090706	稳定
东北特殊钢集团有限责任公司	东北特殊钢集团有限责任公司2010年度第一期短期融资券	20100330	20110331	A-1	AA-	20100318	稳定
东北特殊钢集团有限责任公司	2008年东北特殊钢集团有限责任公司公司债券	20081225	20151225	AA	AA-	20101221	稳定



东北证券股份有限公司	东北证券股份有限公司2013年第一期短期融资券	20130723	20131022	A-1	AA	20130425	稳定
东北证券股份有限公司	东北证券股份有限公司2013年第二期短期融资券	20131017	20131226	A-1	AA	20131008	稳定
东北证券股份有限公司	东北证券股份有限公司2014年第一期短期融资券	20140219	20140521	A-1	AA+	20140117	稳定
东北证券股份有限公司	东北证券股份有限公司2014年第二期短期融资券	20140519	20140819	A-1	AA+	20140320	稳定
东北证券股份有限公司	东北证券股份有限公司2014年第三期短期融资券	20140815	20141114	A-1	AA+	20140715	稳定
东北证券股份有限公司	东北证券股份有限公司2014年第三期短期融资券	20140815	20141114	A-1	BBB	20140715	(null)
东北证券股份有限公司	东北证券股份有限公司2014年第四期短期融资券	20141105	20150205	A-1	AA+	20141022	稳定
东北证券股份有限公司	东北证券股份有限公司2015年第一期短期融资券	20150202	20150429	A-1	AA+	20150106	稳定
东北证券股份有限公司	东北证券股份有限公司2015年度第二期短期融资券	20150424	20150723	A-1	AA+	20150403	稳定
东北证券股份有限公司	东北证券股份有限公司2015年第三期短期融资券	20150914	20151211	A-1	AA+	20150908	稳定
东北证券股份有限公司	东北证券股份有限公司2015年第四期短期融资券	20151208	20160304	A-1	AA+	20151126	稳定
东北证券股份有限公司	东北证券股份有限公司2016年第一期短期融资券	20160301	20160601	A-1	AA+	20160224	稳定
东北证券股份有限公司	东北证券股份有限公司2016年第二期短期融资券	20160520	20160805	A-1	AA+	20160516	正面
东北证券股份有限公司	东北证券股份有限公司2016年第三期短期融资券	20160802	20161102	A-1	AA+	20160722	正面
东北证券股份有限公司	东北证券股份有限公司2017年度第一期短期融资券	20171109	20180209	A-1	AAA	20171025	稳定
东北证券股份有限公司	东北证券股份有限公司2018年度第二期短期融资券	20180309	20180608	A-1	(null)	20180228	(null)
东北证券股份有限公司	东北证券股份有限公司2018年度第六期短期融资券	20181019	20190118	A-1	AAA	20181011	稳定
东北证券股份有限公司	东北证券股份有限公司2018年度第七期短期融资券	20181207	20190308	A-1	AAA	20181126	稳定
东北证券股份有限公司	东北证券股份有限公司2018年度第三期短期融资券	20180413	20180713	A-1	AAA	20180409	稳定
东北证券股份有限公司	东北证券股份有限公司2018年度第四期短期融资券	20180518	20180817	A-1	(null)	20180509	(null)
东北证券股份有限公司	东北证券股份有限公司2018年度第五期短期融资券	20180710	20181010	A-1	AAA	20180703	稳定
东北证券股份有限公司	东北证券股份有限公司2018年度第一期短期融资券	20180115	20180417	A-1	AAA	20180103	稳定
东方集团股份有限公司	东方集团股份有限公司2011年度第一期短期融资券	20110107	20120110	A-1	AA-	20101229	稳定
东方集团股份有限公司	东方集团股份有限公司2011年度第二期短期融资券	20110324	20120324	A-1	AA-	20110301	稳定
东方集团股份有限公司	东方集团股份有限公司2011年度第一期短期融资券	20110107	20120110	A-1	AA-	20110922	稳定
东方集团股份有限公司	东方集团股份有限公司2011年度第二期短期融资券	20110324	20120324	A-1	AA-	20110922	稳定
东方集团股份有限公司	东方集团股份有限公司2011年度第三期短期融资券	20111130	20121201	A-1	AA-	20111109	稳定
东方集团股份有限公司	东方集团股份有限公司2012年度第一期短期融资券	20120301	20130302	A-1	AA-	20120117	稳定
东方集团股份有限公司	东方集团股份有限公司2011年度第三期短期融资券	20111130	20121201	A-1	AA-	20120705	稳定
东方集团股份有限公司	东方集团股份有限公司2012年度第一期短期融资券	20120301	20130302	A-1	AA-	20120705	稳定
东方集团股份有限公司	东方集团股份有限公司2012年度第二期短期融资券	20120917	20130918	A-1	AA-	20120705	稳定
东方集团股份有限公司	东方集团股份有限公司2012年度第二期短期融资券	20120917	20130918	A-1	AA	20130628	稳定
东方集团股份有限公司	东方集团股份有限公司2014年度第一期短期融资券	20140227	20150228	A-1	AA	20130716	稳定
东方集团股份有限公司	东方集团股份有限公司2014年度第二期短期融资券	20140715	20150716	A-1	AA	20140509	稳定
东方集团股份有限公司	东方集团股份有限公司2014年度第一期中期票据	20141201	20171202	AA	AA	20140610	稳定
东方集团股份有限公司	东方集团股份有限公司2014年度第一期短期融资券	20140227	20150228	A-1	AA	20140612	稳定
东方集团股份有限公司	东方集团股份有限公司2015年度第一期中期票据	20150126	20180127	AA	AA	20141202	稳定

东方集团股份有限公司	东方集团股份有限公司2015年度第二期中期票据	20150617	20180618	AA	AA	20150107	稳定
东方集团股份有限公司	东方集团股份有限公司2014年度第二期短期融资券	20140715	20150716	A-1	AA	20150114	稳定
东方集团股份有限公司	东方集团股份有限公司2015年度第一期短期融资券	20150511	20160512	A-1	AA	20150309	稳定
东方集团股份有限公司	东方集团股份有限公司2014年度第二期短期融资券	20140715	20150716	A-1	AA	20150630	稳定
东方集团股份有限公司	东方集团股份有限公司2014年度第一期中期票据	20141201	20171202	AA	AA	20150630	稳定
东方集团股份有限公司	东方集团股份有限公司2015年度第一期中期票据	20150126	20180127	AA	AA	20150630	稳定
东方集团股份有限公司	东方集团股份有限公司2015年度第一期短期融资券	20150511	20160512	A-1	AA	20150630	稳定
东方集团股份有限公司	东方集团股份有限公司2015年度第二期中期票据	20150617	20180618	AA	AA	20150630	稳定
东方集团股份有限公司	东方集团股份有限公司2015年度第二期短期融资券	20150911	20160914	A-1	AA	20150715	稳定
东方集团股份有限公司	东方集团股份有限公司2015年度第三期中期票据	20151103	20181104	AA	AA	20150928	稳定
东方集团股份有限公司	东方集团股份有限公司2015年度第二期短期融资券	20150911	20160914	A-1	AA	20160311	稳定
东方集团股份有限公司	东方集团股份有限公司2014年度第一期中期票据	20141201	20171202	AA	AA	20160728	稳定
东方集团股份有限公司	东方集团股份有限公司2015年度第一期中期票据	20150126	20180127	AA	AA	20160728	稳定
东方集团股份有限公司	东方集团股份有限公司2015年度第二期中期票据	20150617	20180618	AA	AA	20160728	稳定
东方集团股份有限公司	东方集团股份有限公司2015年度第二期短期融资券	20150911	20160914	A-1	AA	20160728	稳定
东方集团股份有限公司	东方集团股份有限公司2015年度第三期中期票据	20151103	20181104	AA	AA	20160728	稳定
东方集团股份有限公司	东方集团股份有限公司2014年度第一期中期票据	20141201	20171202	AA	AA	20170606	稳定
东方集团股份有限公司	东方集团股份有限公司2015年度第一期中期票据	20150126	20180127	AA	AA	20170606	稳定
东方集团股份有限公司	东方集团股份有限公司2015年度第二期中期票据	20150617	20180618	AA	AA	20170606	稳定
东方集团股份有限公司	东方集团股份有限公司2015年度第三期中期票据	20151103	20181104	AA	AA	20170606	稳定
东方集团股份有限公司	东方集团股份有限公司2015年度第三期中期票据	20151103	20181104	AA	AA	20180720	稳定
东莞银行股份有限公司	粤鑫2016年第一期信贷资产支持证券-优先A档资产支持证券	20161124	20171026	AAA	(null)	20160905	(null)
东莞银行股份有限公司	2007年东莞市商业银行股份有限公司次级债券	20070824	20170828	A+	AA-	20080714	稳定
东莞银行股份有限公司	2007年东莞市商业银行股份有限公司次级债券	20070824	20170828	A+	AA-	20090629	稳定
东莞银行股份有限公司	2007年东莞市商业银行股份有限公司次级债券	20070824	20170828	A+	AA-	20100727	稳定
东莞银行股份有限公司	2007年东莞市商业银行股份有限公司次级债券	20070824	20170828	A+	AA-	20110613	稳定
东莞银行股份有限公司	2007年东莞市商业银行股份有限公司次级债券	20070824	20170828	AA-	AA	20120716	稳定
东莞银行股份有限公司	东莞银行股份有限公司2012年次级债券	20121130	20221203	AA-	AA	20120731	(null)
东莞银行股份有限公司	东莞银行股份有限公司2012年次级债券	20121130	20221203	AA-	AA	20130729	稳定
东莞银行股份有限公司	东莞银行股份有限公司2012年次级债券	20121130	20221203	AA-	AA	20140729	稳定
东莞银行股份有限公司	东莞银行股份有限公司2012年次级债券	20121130	20221203	AA	AA+	20150721	稳定
东莞银行股份有限公司	2016年东莞银行股份有限公司二级资本债券	20160302	20260304	AA	AA+	20160201	稳定
东莞银行股份有限公司	东莞银行股份有限公司2012年次级债券	20121130	20221203	AA	AA+	20160722	稳定
东莞银行股份有限公司	2016年东莞银行股份有限公司二级资本债券	20160302	20260304	AA	AA+	20160722	稳定
东莞银行股份有限公司	粤鑫2016年第一期信贷资产支持证券-优先B档资产支持证券	20161124	20180126	AA+	(null)	20160905	(null)
东莞银行股份有限公司	粤鑫2016年第一期信贷资产支持证券-优先A档资产支持证券	20161124	20171026	AAA	(null)	20160906	(null)
东莞银行股份有限公司	粤鑫2016年第一期信贷资产支持证券-优先B档资产支持证券	20161124	20180126	AA+	(null)	20160906	(null)



东莞银行股份有限公司	粤鑫2016年第一期信贷资产支持证券-优先A档资产支持证券	20161124	20171026	AAA	(null)	20170628	(null)
东莞银行股份有限公司	粤鑫2016年第一期信贷资产支持证券-优先B档资产支持证券	20161124	20180126	AA+	(null)	20170628	(null)
东莞银行股份有限公司	粤鑫2016年第一期信贷资产支持证券-优先A档资产支持证券	20161124	20171026	AAA	(null)	20170714	(null)
东莞银行股份有限公司	东莞银行股份有限公司2012年次级债券	20121130	20221203	AA	AA+	20170630	稳定
东莞银行股份有限公司	2016年东莞银行股份有限公司二级资本债券	20160302	20260304	AA	AA+	20170630	稳定
东莞银行股份有限公司	粤鑫2016年第一期信贷资产支持证券-优先B档资产支持证券	20161124	20180126	AAA	(null)	20170714	(null)
东莞银行股份有限公司	2007年东莞市商业银行股份有限公司次级债券	20070824	20170828	A+	(null)	20070308	(null)
东莞银行股份有限公司	东莞银行股份有限公司2017年第一期绿色金融债券	20170908	20200912	AA+	AA+	20170823	稳定
东莞银行股份有限公司	2016年东莞银行股份有限公司二级资本债券	20160302	20260304	AA	AA+	20180716	稳定
东莞银行股份有限公司	东莞银行股份有限公司2017年第一期绿色金融债券	20170908	20200912	AA+	AA+	20180716	稳定
东莞银行股份有限公司	东莞银行股份有限公司2018年第一期绿色金融债券	20180822	20210824	AA+	AA+	20180810	稳定
东软集团股份有限公司	东软集团股份有限公司2011年度第一期中期票据	20111111	20141114	AA	AA	20110705	稳定
东软集团股份有限公司	东软集团股份有限公司2011年度第一期中期票据	20111111	20141114	AA	AA	20121231	稳定
东软集团股份有限公司	东软集团股份有限公司2011年度第一期中期票据	20111111	20141114	AA	AA	20130626	稳定
东软集团股份有限公司	东软集团股份有限公司2011年度第一期中期票据	20111111	20141114	AA	AA	20140625	稳定
东台市国有资产经营有限公司	2016年东台市国有资产经营有限公司公司债券	20161114	20231116	AA	AA	20161008	稳定
东台市国有资产经营有限公司	2016年东台市国有资产经营有限公司公司债券	20161114	20231116	AA	AA	20170605	稳定
东台市国有资产经营有限公司	2016年东台市国有资产经营有限公司公司债券	20161114	20231116	AA	AA	20180625	稳定
东兴证券股份有限公司	东兴证券股份有限公司2013年度第一期短期融资券	20130925	20131225	A-1	AA+	20130510	稳定
东兴证券股份有限公司	东兴证券股份有限公司2013年度第二期短期融资券	20131111	20140210	A-1	AA+	20131104	稳定
东兴证券股份有限公司	东兴证券股份有限公司2013年度第三期短期融资券	20131127	20140226	A-1	AA+	20131118	稳定
东兴证券股份有限公司	东兴证券股份有限公司2014年度第一期短期融资券	20140117	20140420	A-1	AA+	20140113	稳定
东兴证券股份有限公司	东兴证券股份有限公司2014年度第二期短期融资券	20140221	20140525	A-1	AA+	20140217	稳定
东兴证券股份有限公司	东兴证券股份有限公司2014年度第三期短期融资券	20140313	20140612	A-1	AA+	20140305	稳定
东兴证券股份有限公司	东兴证券股份有限公司2014年度第四期短期融资券	20140522	20140821	A-1	AA+	20140516	稳定
东兴证券股份有限公司	东兴证券股份有限公司2014年度第五期短期融资券	20140610	20140909	A-1	AA+	20140530	稳定
东兴证券股份有限公司	东兴证券股份有限公司2014年度第六期短期融资券	20140710	20141009	A-1	AA+	20140704	稳定
东兴证券股份有限公司	东兴证券股份有限公司2014年度第七期短期融资券	20140827	20141126	A-1	AA+	20140821	稳定
东兴证券股份有限公司	东兴证券股份有限公司2014年度第八期短期融资券	20141218	20150319	A-1	AA+	20141212	稳定
东兴证券股份有限公司	东兴证券股份有限公司2015年度第一期短期融资券	20150128	20150429	A-1	AA+	20150122	稳定
东兴证券股份有限公司	东兴证券股份有限公司2015年度第二期短期融资券	20150325	20150624	A-1	AA+	20150320	稳定
东兴证券股份有限公司	东兴证券股份有限公司2015年度第三期短期融资券	20150511	20150810	A-1	AA+	20150505	稳定
东营方圆有色金属有限公司	东营方圆有色金属有限公司2012年度第一期短期融资券	20120614	20130615	A-1	AA-	20111220	稳定
东营方圆有色金属有限公司	东营方圆有色金属有限公司2012年度第一期短期融资券	20120614	20130615	A-1	AA-	20121015	稳定
东营方圆有色金属有限公司	东营方圆有色金属有限公司2012年度第二期短期融资券	20121107	20131108	A-1	AA-	20121015	稳定
东营方圆有色金属有限公司	东营方圆有色金属有限公司2012年度第一期短期融资券	20120614	20130615	A-1	AA-	20130604	稳定
东营方圆有色金属有限公司	东营方圆有色金属有限公司2012年度第二期短期融资券	20121107	20131108	A-1	AA-	20130604	稳定

东营方圆有色金属有限公司	东营方圆有色金属有限公司2013年度第一期短期融资券	20130911	20140913	A-1	AA-	20130701	稳定
东营方圆有色金属有限公司	东营方圆有色金属有限公司2014年度第一期短期融资券	20140217	20150219	A-1	AA-	20131210	稳定
东营方圆有色金属有限公司	东营方圆有色金属有限公司2013年度第一期短期融资券	20130911	20140913	A-1	AA-	20140312	稳定
东营方圆有色金属有限公司	东营方圆有色金属有限公司2014年度第一期短期融资券	20140217	20150219	A-1	AA-	20140312	稳定
东营方圆有色金属有限公司	东营方圆有色金属有限公司2013年度第一期短期融资券	20130911	20140913	A-1	AA	20140828	稳定
东营方圆有色金属有限公司	东营方圆有色金属有限公司2014年度第一期短期融资券	20140217	20150219	A-1	AA	20140828	稳定
东营方圆有色金属有限公司	东营方圆有色金属有限公司2015年度第一期短期融资券	20150505	20160507	A-1	AA	20150112	稳定
东营方圆有色金属有限公司	东营方圆有色金属有限公司2015年度第一期短期融资券	20150505	20160507	A-1	AA	20150727	稳定
东营方圆有色金属有限公司	东营方圆有色金属有限公司2015年度第二期短期融资券	20150909	20160911	A-1	AA	20150805	稳定
东营方圆有色金属有限公司	东营方圆有色金属有限公司2015年度第二期短期融资券	20150909	20160911	A-1	AA	20160126	稳定
东营方圆有色金属有限公司	东营方圆有色金属有限公司2015年度第二期短期融资券	20150909	20160911	A-1	AA	20160726	稳定
东营方圆有色金属有限公司	东营方圆有色金属有限公司2017年度第一期短期融资券	20170216	20180220	A-1	AA	20161130	稳定
东营方圆有色金属有限公司	东营方圆有色金属有限公司2017年度第一期短期融资券	20170216	20180220	A-1	AA	20170620	稳定
斗山工程机械(中国)有限公司	斗山工程机械(中国)有限公司2013年度第一期中期票据	20130321	20160322	AA	AA	20121217	稳定
斗山工程机械(中国)有限公司	斗山工程机械(中国)有限公司2013年度第一期中期票据	20130321	20160322	AA	AA	20130726	负面
斗山工程机械(中国)有限公司	斗山工程机械(中国)有限公司2013年度第一期中期票据	20130321	20160322	AA	AA	20140729	负面
斗山工程机械(中国)有限公司	斗山工程机械(中国)有限公司2013年度第一期中期票据	20130321	20160322	AA-	AA-	20150724	稳定
多氟多化工股份有限公司	多氟多化工股份有限公司2011年度第一期短期融资券	20111229	20121230	A-1	A+	20111128	稳定
多氟多化工股份有限公司	多氟多化工股份有限公司2011年度第一期短期融资券	20111229	20121230	A-1	A+	20121226	稳定
峨眉山市汇源停车场服务管理有限公司	2017年峨眉山市城市停车场建设项目项目收益债券(第一期)	20170327	20270328	AA	(null)	20170221	(null)
峨眉山市汇源停车场服务管理有限公司	2017年峨眉山市城市停车场建设项目项目收益债券(第一期)	20170327	20270328	AA	(null)	20170728	(null)
鄂尔多斯市城市建设投资集团有限公司	2011年鄂尔多斯市城市基础设施建设投资有限公司市政项目建设债	20110412	20180412	AA	AA	20110315	稳定
鄂尔多斯市城市建设投资集团有限公司	2011年鄂尔多斯市城市基础设施建设投资有限公司市政项目建设债	20110412	20180412	AA	AA	20111231	稳定
鄂尔多斯市城市建设投资集团有限公司	2011年鄂尔多斯市城市基础设施建设投资有限公司市政项目建设债	20110412	20180412	AA	AA	20121231	稳定
鄂尔多斯市城市建设投资集团有限公司	2011年鄂尔多斯市城市基础设施建设投资有限公司市政项目建设债	20110412	20180412	AA	AA	20130731	稳定
鄂尔多斯市城市建设投资集团有限公司	2011年鄂尔多斯市城市基础设施建设投资有限公司市政项目建设债	20110412	20180412	AA	AA	20141230	负面
鄂尔多斯市城市建设投资集团有限公司	2011年鄂尔多斯市城市基础设施建设投资有限公司市政项目建设债	20110412	20180412	AA	AA	20150730	负面
鄂尔多斯市城市建设投资集团有限公司	2011年鄂尔多斯市城市基础设施建设投资有限公司市政项目建设债	20110412	20180412	AA	AA	20160802	稳定
鄂尔多斯市城市建设投资集团有限公司	2011年鄂尔多斯市城市基础设施建设投资有限公司市政项目建设债	20110412	20180412	AA	AA	20170817	稳定
鄂尔多斯市东胜城市建设开发投资集团有限责任公司	2012年鄂尔多斯市东胜城市建设开发投资集团有限责任公司市政项目 建设债券	20120229	20180228	AA	AA	20111212	稳定
鄂尔多斯市东胜城市建设开发投资集团有限责任公司	2012年鄂尔多斯市东胜城市建设开发投资集团有限责任公司市政项目 建设债券	20120229	20180228	AA	AA	20121228	稳定
鄂尔多斯市东胜城市建设开发投资集团有限责任公司	2012年鄂尔多斯市东胜城市建设开发投资集团有限责任公司市政项目 建设债券	20120229	20180228	AA	AA	20130726	稳定
鄂尔多斯市东胜城市建设开发投资集团有限责任公司	2012年鄂尔多斯市东胜城市建设开发投资集团有限责任公司市政项目 建设债券	20120229	20180228	AA-	AA-	20141230	稳定

鄂尔多斯市东胜城市建设开发投资集团有限责任公司	2012年鄂尔多斯市东胜城市建设开发投资集团有限责任公司市政项目 建设债券	20120229	20180228	A+	A+	20150605	负面
鄂尔多斯市东胜城市建设开发投资集团有限责任公司	2012年鄂尔多斯市东胜城市建设开发投资集团有限责任公司市政项目 建设债券	20120229	20180228	A+	A+	20160304	负面
鄂尔多斯市东胜城市建设开发投资集团有限责任公司	2012年鄂尔多斯市东胜城市建设开发投资集团有限责任公司市政项目 建设债券	20120229	20180228	A+	A+	20161028	负面
鄂尔多斯市东胜城市建设开发投资集团有限责任公司	2012年鄂尔多斯市东胜城市建设开发投资集团有限责任公司市政项目 建设债券	20120229	20180228	A+	A+	20170724	负面
鄂尔多斯市东胜城市建设开发投资集团有限责任公司	2012年鄂尔多斯市东胜城市建设开发投资集团有限责任公司市政项目 建设债券	20120229	20180228	A+	A+	20170930	稳定
方正证券股份有限公司	方正证券股份有限公司2013年度第一期短期融资券	20131023	20140123	A-1	AA+	20130605	稳定
方正证券股份有限公司	方正证券股份有限公司2013年度第二期短期融资券	20131121	20140220	A-1	AA+	20131104	稳定
方正证券股份有限公司	方正证券股份有限公司2014年度第一期短期融资券	20140114	20140415	A-1	AA+	20131219	稳定
方正证券股份有限公司	方正证券股份有限公司2013年度第一期短期融资券	20131023	20140123	A-1	AA+	20140115	稳定
方正证券股份有限公司	方正证券股份有限公司2013年度第二期短期融资券	20131121	20140220	A-1	AA+	20140115	稳定
方正证券股份有限公司	方正证券股份有限公司2014年度第一期短期融资券	20140114	20140415	A-1	AA+	20140115	稳定
方正证券股份有限公司	方正证券股份有限公司2014年度第二期短期融资券	20140217	20140519	A-1	AA+	20140128	稳定
方正证券股份有限公司	方正证券股份有限公司2014年度第三期短期融资券	20140515	20140814	A-1	AAA	20140506	稳定
方正证券股份有限公司	方正证券股份有限公司2014年度第四期短期融资券	20140717	20141016	A-1	AAA	20140708	稳定
方正证券股份有限公司	方正证券股份有限公司2014年度第五期短期融资券	20140812	20141111	A-1	AAA	20140729	稳定
防城港市港工基础设施建设开发投资有限责任公司	2015年防城港市港工基础设施建设开发投资有限责任公司小微企业 增信集合债券	20150921	20190922	AA	AA	20150522	稳定
防城港市港工基础设施建设开发投资有限责任公司	2015年防城港市港工基础设施建设开发投资有限责任公司小微企业 增信集合债券	20150921	20190922	AA	AA	20150612	稳定
防城港市港工基础设施建设开发投资有限责任公司	2015年防城港市港工基础设施建设开发投资有限责任公司小微企业 增信集合债券	20150921	20190922	AA	AA	20160628	稳定
防城港市港工基础设施建设开发投资有限责任公司	2015年防城港市港工基础设施建设开发投资有限责任公司小微企业 增信集合债券	20150921	20190922	AA	AA	20170621	稳定
防城港市港工基础设施建设开发投资有限责任公司	2015年防城港市港工基础设施建设开发投资有限责任公司小微企业 增信集合债券	20150921	20190922	AA	AA	20180625	稳定
菲律宾共和国	菲律宾共和国2018年第一期人民币债券(债券通)	20180320	20210323	AAA	AAA	20180312	稳定
丰座城市投资发展有限公司	2016年丰县黄庄区块棚户区改造一期工程项目收益债券	20160712	20210713	AA	AA	20151224	稳定
丰座城市投资发展有限公司	2016年丰县黄庄区块棚户区改造一期工程项目收益债券	20160712	20210713	AA	AA	20160913	稳定
丰座城市投资发展有限公司	2016年丰县黄庄区块棚户区改造一期工程项目收益债券	20160712	20210713	AA	AA	20170627	稳定
丰座城市投资发展有限公司	2016年丰县黄庄区块棚户区改造一期工程项目收益债券	20160712	20210713	AA	AA	20180625	稳定
丰县经济开发区投资发展有限责任公司	丰县经济开发区投资发展有限责任公司非公开发行2016年公司债券	20160201	20190202	AA	AA	20160121	稳定
丰县经济开发区投资发展有限责任公司	丰县经济开发区投资发展有限责任公司非公开发行2016年公司债券	20160201	20190202	AA	AA	20160913	稳定
丰县经济开发区投资发展有限责任公司	丰县经济开发区投资发展有限责任公司非公开发行2016年公司债券	20160201	20190202	AA	AA	20170623	稳定

丰县经济开发区投资发展有限责任公司	丰县经济开发区投资发展有限责任公司非公开发行2016年公司债券	20160201	20190202	AA	AA	20180625	稳定
佛山华新包装股份有限公司	2007年佛山华新包装第一期短期融资券	20070607	20080610	A-1	A	20061015	稳定
佛山华新包装股份有限公司	2007年佛山华新包装第一期短期融资券	20070607	20080610	A-1	A+	20071026	稳定
佛山华新包装股份有限公司	2007年佛山华新包装第一期短期融资券	20070607	20080610	A-1	A+	20080522	正面
佛山华新包装股份有限公司	2008年佛山华新包装第一期短期融资券	20080902	20090904	A-1	A+	20080610	正面
佛山华新包装股份有限公司	2008年佛山华新包装第一期短期融资券	20080902	20090904	A-1	A+	20090629	稳定
佛山华新包装股份有限公司	佛山华新包装股份有限公司2015年度第一期中期票据	20150729	20180731	AA	AA	20150105	稳定
佛山华新包装股份有限公司	佛山华新包装股份有限公司2015年度第一期中期票据	20150729	20180731	AA	AA	20150924	稳定
佛山华新包装股份有限公司	佛山华新包装股份有限公司2015年度第一期中期票据	20150729	20180731	AA	AA	20160607	稳定
佛山华新包装股份有限公司	佛山华新包装股份有限公司2015年度第一期中期票据	20150729	20180731	AA	AA	20170608	稳定
佛山华新包装股份有限公司	佛山华新包装股份有限公司2015年度第一期中期票据	20150729	20180731	AA	AA	20180517	稳定
佛山华新包装股份有限公司	佛山华新包装股份有限公司2015年度第一期中期票据	20150729	20180731	AA	AA	20180517	稳定
佛山市公用事业控股有限公司	2009年佛山市公用事业控股有限公司第一期短期融资券	20090703	20100707	A-1	AA-	20090601	稳定
佛山市公用事业控股有限公司	佛山市公用事业控股有限公司2010年度第一期短期融资券	20100611	20110613	A-1	AA	20100513	稳定
佛山市公用事业控股有限公司	佛山市公用事业控股有限公司2010年度第二期短期融资券	20101228	20111230	A-1	AA	20101207	稳定
佛山市公用事业控股有限公司	2011年佛山市公用事业控股有限公司公司债券	20111122	20181122	AA	AA	20110503	稳定
佛山市公用事业控股有限公司	佛山市公用事业控股有限公司2012年度第一期短期融资券	20120920	20130924	A-1	AA	20120629	稳定
佛山市公用事业控股有限公司	佛山市公用事业控股有限公司2013年度第一期中期票据	20130719	20180722	AA+	AA+	20121214	稳定
佛山市公用事业控股有限公司	2011年佛山市公用事业控股有限公司公司债券	20111122	20181122	AA+	AA+	20121231	稳定
佛山市公用事业控股有限公司	佛山市公用事业控股有限公司2012年度第一期短期融资券	20120920	20130924	A-1	AA+	20121231	稳定
佛山市公用事业控股有限公司	佛山市公用事业控股有限公司2013年度第一期短期融资券	20130603	20140604	A-1	AA+	20130321	稳定
佛山市公用事业控股有限公司	2011年佛山市公用事业控股有限公司公司债券	20111122	20181122	AA+	AA+	20130625	稳定
佛山市公用事业控股有限公司	佛山市公用事业控股有限公司2012年度第一期短期融资券	20120920	20130924	A-1	AA+	20130625	稳定
佛山市公用事业控股有限公司	佛山市公用事业控股有限公司2013年度第一期短期融资券	20130603	20140604	A-1	AA+	20130625	稳定
佛山市公用事业控股有限公司	2011年佛山市公用事业控股有限公司公司债券	20111122	20181122	AA+	AA+	20130927	稳定
佛山市公用事业控股有限公司	佛山市公用事业控股有限公司2013年度第一期短期融资券	20130603	20140604	A-1	AA+	20130927	稳定
佛山市公用事业控股有限公司	佛山市公用事业控股有限公司2013年度第一期中期票据	20130719	20180722	AA+	AA+	20130927	稳定
佛山市公用事业控股有限公司	佛山市公用事业控股有限公司2014年度第一期短期融资券	20140312	20150314	A-1	AA+	20130927	稳定
佛山市公用事业控股有限公司	2011年佛山市公用事业控股有限公司公司债券	20111122	20181122	AA+	AA+	20140627	稳定
佛山市公用事业控股有限公司	佛山市公用事业控股有限公司2013年度第一期中期票据	20130719	20180722	AA+	AA+	20140627	稳定
佛山市公用事业控股有限公司	佛山市公用事业控股有限公司2014年度第一期短期融资券	20140312	20150314	A-1	AA+	20140627	稳定
佛山市公用事业控股有限公司	佛山市公用事业控股有限公司2014年度第二期短期融资券	20140813	20150815	A-1	AA+	20140707	稳定
佛山市公用事业控股有限公司	佛山市公用事业控股有限公司2014年度第一期短期融资券	20140312	20150314	A-1	AA+	20150213	稳定
佛山市公用事业控股有限公司	佛山市公用事业控股有限公司2014年度第二期短期融资券	20140813	20150815	A-1	AA+	20150213	稳定
佛山市公用事业控股有限公司	佛山市公用事业控股有限公司2015年度第一期中期票据	20150604	20200605	AA+	AA+	20150413	稳定
佛山市公用事业控股有限公司	2011年佛山市公用事业控股有限公司公司债券	20111122	20181122	AA+	AA+	20150730	稳定
佛山市公用事业控股有限公司	佛山市公用事业控股有限公司2013年度第一期中期票据	20130719	20180722	AA+	AA+	20150730	稳定

佛山市公用事业控股有限公司	佛山市公用事业控股有限公司2014年度第二期短期融资券	20140813	20150815	A-1	AA+	20150730	稳定
佛山市公用事业控股有限公司	佛山市公用事业控股有限公司2015年度第一期中期票据	20150604	20200605	AA+	AA+	20150730	稳定
佛山市公用事业控股有限公司	2011年佛山市公用事业控股有限公司公司债券	20111122	20181122	AA+	AA+	20160725	稳定
佛山市公用事业控股有限公司	佛山市公用事业控股有限公司2013年度第一期中期票据	20130719	20180722	AA+	AA+	20160725	稳定
佛山市公用事业控股有限公司	佛山市公用事业控股有限公司2015年度第一期中期票据	20150604	20200605	AA+	AA+	20160725	稳定
佛山市公用事业控股有限公司	2011年佛山市公用事业控股有限公司公司债券	20111122	20181122	AA+	AA+	20170719	稳定
佛山市公用事业控股有限公司	佛山市公用事业控股有限公司2013年度第一期中期票据	20130719	20180722	AA+	AA+	20170719	稳定
佛山市公用事业控股有限公司	佛山市公用事业控股有限公司2015年度第一期中期票据	20150604	20200605	AA+	AA+	20170719	稳定
佛山市公用事业控股有限公司	2011年佛山市公用事业控股有限公司公司债券	20111122	20181122	AAA	AAA	20180615	稳定
佛山市公用事业控股有限公司	佛山市公用事业控股有限公司2013年度第一期中期票据	20130719	20180722	AAA	AAA	20180615	稳定
佛山市公用事业控股有限公司	佛山市公用事业控股有限公司2015年度第一期中期票据	20150604	20200605	AAA	AAA	20180615	稳定
佛山市公用事业控股有限公司	佛山市公用事业控股有限公司2018年度第一期短期融资券	20181226	20191227	A-1	AAA	20181030	稳定
福建东百集团股份有限公司	福建东百集团股份有限公司2015年度第一期短期融资券	20150714	20160715	A-1	AA-	20141219	稳定
福建东百集团股份有限公司	福建东百集团股份有限公司2015年度第一期短期融资券	20150714	20160715	A-1	AA-	20150724	稳定
福建东百集团股份有限公司	福建东百集团股份有限公司2015年度第二期短期融资券	20150924	20160925	A-1	AA-	20150724	稳定
福建东百集团股份有限公司	福建东百集团股份有限公司2015年度第二期短期融资券	20150924	20160925	A-1	AA-	20160202	稳定
福建东百集团股份有限公司	福建东百集团股份有限公司2015年度第一期短期融资券	20150714	20160715	A-1	AA-	20160705	稳定
福建东百集团股份有限公司	福建东百集团股份有限公司2015年度第二期短期融资券	20150924	20160925	A-1	AA-	20160705	稳定
福建锦江科技有限公司	福建锦江科技有限公司2012年度第一期短期融资券	20120807	20130808	A-1	A+	20120706	稳定
福建锦江科技有限公司	福建锦江科技有限公司2012年度第一期短期融资券	20120807	20130808	A-1	A+	20130628	稳定
福建锦江科技有限公司	福建锦江科技有限公司2013年度第一期短期融资券	20130923	20140924	A-1	A+	20130805	稳定
福建锦江科技有限公司	福建锦江科技有限公司2013年度第一期短期融资券	20130923	20140924	A-1	A+	20140321	负面
福建锦江科技有限公司	福建锦江科技有限公司2013年度第一期短期融资券	20130923	20140924	A-1	A+	20140728	负面
福建龙溪轴承(集团)股份有限公司	福建龙溪轴承(集团)股份有限公司2013年度第一期短期融资券	20130116	20140118	A-1	A+	20121228	稳定
福建龙溪轴承(集团)股份有限公司	福建龙溪轴承(集团)股份有限公司2013年度第一期短期融资券	20130116	20140118	A-1	A+	20130628	稳定
福建省电子信息(集团)有限责任公司	福建省电子信息(集团)有限责任公司2016年度第三期中期票据	20160818	20210822	AA+	AA+	20160810	稳定
福建省电子信息(集团)有限责任公司	福建省电子信息(集团)有限责任公司2014年度第一期中期票据	20140214	20190217	AA	AA	20131018	稳定
福建省电子信息(集团)有限责任公司	福建省电子信息(集团)有限责任公司2014年度第一期中期票据	20140214	20190217	AA	AA	20140624	稳定
福建省电子信息(集团)有限责任公司	福建省电子信息(集团)有限责任公司2014年度第二期中期票据	20140821	20190822	AA	AA	20140708	稳定
福建省电子信息(集团)有限责任公司	福建省电子信息(集团)有限责任公司2015年度第一期短期融资券	20150717	20160720	A-1	AA	20150306	稳定
福建省电子信息(集团)有限责任公司	福建省电子信息(集团)有限责任公司2014年度第一期中期票据	20140214	20190217	AA+	AA+	20150626	稳定
福建省电子信息(集团)有限责任公司	福建省电子信息(集团)有限责任公司2014年度第二期中期票据	20140821	20190822	AA+	AA+	20150626	稳定
福建省电子信息(集团)有限责任公司	福建省电子信息(集团)有限责任公司2015年度第一期短期融资券	20150717	20160720	A-1	AA+	20150923	稳定
福建省电子信息(集团)有限责任公司	福建省电子信息(集团)有限责任公司2016年度第一期短期融资券	20160111	20170112	A-1	AA+	20151016	稳定
福建省电子信息(集团)有限责任公司	福建省电子信息(集团)有限责任公司2016年度第一期中期票据	20160114	20210115	AA+	AA+	20151016	稳定
福建省电子信息(集团)有限责任公司	福建省电子信息(集团)有限责任公司2016年度第二期中期票据	20160314	20210315	AA+	AA+	20160302	稳定
福建省电子信息(集团)有限责任公司	福建省电子信息(集团)有限责任公司2015年度第一期短期融资券	20150717	20160720	A-1	AA+	20160712	稳定



福建省南平市高速公路有限责任公司	福建省南平市高速公路有限责任公司2015年度第二期中期票据	20150319	20200320	AA	AA	20140704	稳定
福建省南平市高速公路有限责任公司	福建省南平市高速公路有限责任公司2015年度第一期短期融资券	20150617	20160619	A-1	AA	20150209	稳定
福建省南平市高速公路有限责任公司	福建省南平市高速公路有限责任公司2014年度第二期短期融资券	20140708	20150710	A-1	AA	20150317	稳定
福建省南平市高速公路有限责任公司	福建省南平市高速公路有限责任公司2015年度第一期中期票据	20150305	20200306	AA	AA	20150729	稳定
福建省南平市高速公路有限责任公司	福建省南平市高速公路有限责任公司2015年度第二期中期票据	20150319	20200320	AA	AA	20150729	稳定
福建省南平市高速公路有限责任公司	福建省南平市高速公路有限责任公司2015年度第一期短期融资券	20150617	20160619	A-1	AA	20150729	稳定
福建省南平市高速公路有限责任公司	福建省南平市高速公路有限责任公司2015年度第二期短期融资券	20151016	20161019	A-1	AA	20150813	稳定
福建省南平市高速公路有限责任公司	福建省南平市高速公路有限责任公司2015年度第二期短期融资券	20151016	20161019	A-1	AA	20160415	稳定
福建省南平市高速公路有限责任公司	福建省南平市高速公路有限责任公司2015年度第一期中期票据	20150305	20200306	AA	AA	20160725	稳定
福建省南平市高速公路有限责任公司	福建省南平市高速公路有限责任公司2015年度第二期中期票据	20150319	20200320	AA	AA	20160725	稳定
福建省南平市高速公路有限责任公司	福建省南平市高速公路有限责任公司2015年度第二期短期融资券	20151016	20161019	A-1	AA	20160725	稳定
福建省南平市高速公路有限责任公司	福建省南平市高速公路有限责任公司2017年度第一期中期票据	20170118	20220119	AA	AA	20161219	稳定
福建省南平市高速公路有限责任公司	福建省南平市高速公路有限责任公司2015年度第一期中期票据	20150305	20200306	AA	AA	20170711	稳定
福建省南平市高速公路有限责任公司	福建省南平市高速公路有限责任公司2015年度第二期中期票据	20150319	20200320	AA	AA	20170711	稳定
福建省南平市高速公路有限责任公司	福建省南平市高速公路有限责任公司2017年度第一期中期票据	20170118	20220119	AA	AA	20170711	稳定
福建省南平市高速公路有限责任公司	福建省南平市高速公路有限责任公司2018年度第一期中期票据	20180122	20230124	AA	AA	20170711	稳定
福建省南平市高速公路有限责任公司	福建省南平市高速公路有限责任公司2015年度第二期中期票据	20150319	20200320	AA	AA	20180725	稳定
福建省南平市高速公路有限责任公司	福建省南平市高速公路有限责任公司2015年度第一期中期票据	20150305	20200306	AA	AA	20180725	稳定
福建省南平市高速公路有限责任公司	福建省南平市高速公路有限责任公司2017年度第一期中期票据	20170118	20220119	AA	AA	20180725	稳定
福建省南平市高速公路有限责任公司	福建省南平市高速公路有限责任公司2018年度第一期中期票据	20180122	20230124	AA	AA	20180725	稳定
福建石狮农村商业银行股份有限公司	2016年福建石狮农村商业银行股份有限公司二级资本债券	20160810	20260811	A+	AA-	20160425	稳定
福建石狮农村商业银行股份有限公司	2016年福建石狮农村商业银行股份有限公司二级资本债券	20160810	20260811	A+	AA-	20170628	稳定
福建石狮农村商业银行股份有限公司	2016年福建石狮农村商业银行股份有限公司二级资本债券	20160810	20260811	A+	AA-	20180627	稳定
福建漳龙集团有限公司	2009年福建漳龙实业有限公司公司债券	20090424	20150424	AA	AA-	20090205	稳定
福建漳龙集团有限公司	2009年福建漳龙实业有限公司公司债券	20090424	20150424	AA+	AA	20100629	稳定
福建漳龙集团有限公司	福建漳龙实业有限公司2011年度第一期中期票据	20110221	20180223	AA	AA	20110127	稳定
福建漳龙集团有限公司	福建漳龙实业有限公司2011年度第二期中期票据	20110422	20180426	AA	AA	20110324	稳定
福建漳龙集团有限公司	2009年福建漳龙实业有限公司公司债券	20090424	20150424	AA+	AA	20110630	稳定
福建漳龙集团有限公司	福建漳龙实业有限公司2011年度第一期中期票据	20110221	20180223	AA	AA	20110630	稳定
福建漳龙集团有限公司	福建漳龙实业有限公司2011年度第二期中期票据	20110422	20180426	AA	AA	20110630	稳定
福建漳龙集团有限公司	福建漳龙实业有限公司2012年度第一期中期票据	20120522	20170523	AA	AA	20120224	稳定
福建漳龙集团有限公司	2009年福建漳龙实业有限公司公司债券	20090424	20150424	AA+	AA	20120626	稳定
福建漳龙集团有限公司	福建漳龙实业有限公司2011年度第一期中期票据	20110221	20180223	AA	AA	20120626	稳定
福建漳龙集团有限公司	福建漳龙实业有限公司2011年度第二期中期票据	20110422	20180426	AA	AA	20120626	稳定
福建漳龙集团有限公司	福建漳龙实业有限公司2012年度第一期中期票据	20120522	20170523	AA	AA	20120626	稳定
福建漳龙集团有限公司	福建漳龙实业有限公司2012年度第一期短期融资券	20121126	20131127	A-1	AA	20120817	稳定
福建漳龙集团有限公司	福建漳龙实业有限公司2012年度第二期短期融资券	20121228	20131231	A-1	AA	20121211	稳定

福建漳龙集团有限公司	2009年福建漳龙实业有限公司公司债券	20090424	20150424	AA+	AA	20130628	稳定
福建漳龙集团有限公司	福建漳龙实业有限公司2011年度第一期中期票据	20110221	20180223	AA	AA	20130628	稳定
福建漳龙集团有限公司	福建漳龙实业有限公司2011年度第二期中期票据	20110422	20180426	AA	AA	20130628	稳定
福建漳龙集团有限公司	福建漳龙实业有限公司2012年度第一期中期票据	20120522	20170523	AA	AA	20130628	稳定
福建漳龙集团有限公司	福建漳龙实业有限公司2012年度第一期短期融资券	20121126	20131127	A-1	AA	20130628	稳定
福建漳龙集团有限公司	福建漳龙实业有限公司2012年度第二期短期融资券	20121228	20131231	A-1	AA	20130628	稳定
福建漳龙集团有限公司	福建漳龙实业有限公司2013年度第一期短期融资券	20130917	20140918	A-1	AA	20130725	稳定
福建漳龙集团有限公司	福建漳龙实业有限公司2014年度第一期中期票据(品种二)	20140314	20190318	AA	AA	20130929	稳定
福建漳龙集团有限公司	福建漳龙实业有限公司2014年度第一期中期票据(品种一)	20140314	20170318	AA	AA	20130929	稳定
福建漳龙集团有限公司	福建漳龙实业有限公司2014年度第一期短期融资券	20140314	20150317	A-1	AA	20140121	稳定
福建漳龙集团有限公司	福建漳龙实业有限公司2013年度第一期短期融资券	20130917	20140918	A-1	AA	20140317	稳定
福建漳龙集团有限公司	2009年福建漳龙实业有限公司公司债券	20090424	20150424	AA+	AA+	20140603	稳定
福建漳龙集团有限公司	福建漳龙实业有限公司2011年度第一期中期票据	20110221	20180223	AA+	AA+	20140603	稳定
福建漳龙集团有限公司	福建漳龙实业有限公司2011年度第二期中期票据	20110422	20180426	AA+	AA+	20140603	稳定
福建漳龙集团有限公司	福建漳龙实业有限公司2012年度第一期中期票据	20120522	20170523	AA+	AA+	20140603	稳定
福建漳龙集团有限公司	福建漳龙实业有限公司2013年度第一期短期融资券	20130917	20140918	A-1	AA+	20140603	稳定
福建漳龙集团有限公司	福建漳龙实业有限公司2014年度第一期短期融资券	20140314	20150317	A-1	AA+	20140603	稳定
福建漳龙集团有限公司	福建漳龙实业有限公司2014年度第一期中期票据(品种二)	20140314	20190318	AA+	AA+	20140603	稳定
福建漳龙集团有限公司	福建漳龙实业有限公司2014年度第一期中期票据(品种一)	20140314	20170318	AA+	AA+	20140603	稳定
福建漳龙集团有限公司	福建漳龙实业有限公司2014年度第二期短期融资券	20141105	20151106	A-1	AA+	20140926	稳定
福建漳龙集团有限公司	2015年福建漳龙集团有限公司公司债券	20150806	20220807	AA+	AA+	20150427	稳定
福建漳龙集团有限公司	福建漳龙实业有限公司2011年度第一期中期票据	20110221	20180223	AA+	AA+	20150505	稳定
福建漳龙集团有限公司	福建漳龙实业有限公司2011年度第二期中期票据	20110422	20180426	AA+	AA+	20150505	稳定
福建漳龙集团有限公司	福建漳龙实业有限公司2012年度第一期中期票据	20120522	20170523	AA+	AA+	20150505	稳定
福建漳龙集团有限公司	福建漳龙实业有限公司2014年度第一期中期票据(品种二)	20140314	20190318	AA+	AA+	20150505	稳定
福建漳龙集团有限公司	福建漳龙实业有限公司2014年度第一期中期票据(品种一)	20140314	20170318	AA+	AA+	20150505	稳定
福建漳龙集团有限公司	福建漳龙实业有限公司2014年度第二期短期融资券	20141105	20151106	A-1	AA+	20150505	稳定
福建漳龙集团有限公司	福建漳龙集团有限公司2015年度第一期短期融资券	20150528	20160529	A-1	AA+	20150508	稳定
福建漳龙集团有限公司	福建漳龙集团有限公司2015年度第一期中期票据	20150528	20200529	AA+	AA+	20150508	稳定
福建漳龙集团有限公司	福建漳龙集团有限公司2015年度第一期短期融资券	20150528	20160529	A-1	AA+	20150625	稳定
福建漳龙集团有限公司	福建漳龙集团有限公司2015年度第一期中期票据	20150528	20200529	AA+	AA+	20150625	稳定
福建漳龙集团有限公司	福建漳龙集团有限公司2015年度第二期中期票据	20151216	20201218	AA+	AA+	20150731	稳定
福建漳龙集团有限公司	福建漳龙实业有限公司2011年度第一期中期票据	20110221	20180223	AA+	AA+	20160628	稳定
福建漳龙集团有限公司	福建漳龙实业有限公司2011年度第二期中期票据	20110422	20180426	AA+	AA+	20160628	稳定
福建漳龙集团有限公司	福建漳龙实业有限公司2012年度第一期中期票据	20120522	20170523	AA+	AA+	20160628	稳定
福建漳龙集团有限公司	福建漳龙实业有限公司2014年度第一期中期票据(品种二)	20140314	20190318	AA+	AA+	20160628	稳定
福建漳龙集团有限公司	福建漳龙实业有限公司2014年度第一期中期票据(品种一)	20140314	20170318	AA+	AA+	20160628	稳定



福建漳龙集团有限公司	福建漳龙集团有限公司2015年度第一期中期票据	20150528	20200529	AA+	AA+	20160628	稳定
福建漳龙集团有限公司	2015年福建漳龙集团有限公司公司债券	20150806	20220807	AA+	AA+	20160628	稳定
福建漳龙集团有限公司	福建漳龙集团有限公司2015年度第二期中期票据	20151216	20201218	AA+	AA+	20160628	稳定
福建漳龙集团有限公司	福建漳龙集团有限公司2016年度第一期中期票据	20160830	20210831	AA+	AA+	20160725	稳定
福建漳龙集团有限公司	福建漳龙集团有限公司2016年度第一期短期融资券	20160902	20170905	A-1	AA+	20160729	稳定
福建漳龙集团有限公司	福建漳龙集团有限公司2017年度第一期短期融资券	20170417	20180418	A-1	AA+	20161121	稳定
福建漳龙集团有限公司	福建漳龙集团有限公司2016年度第一期短期融资券	20160902	20170905	A-1	AA+	20170303	稳定
福建漳龙集团有限公司	福建漳龙实业有限公司2011年度第一期中期票据	20110221	20180223	AA+	AA+	20170601	稳定
福建漳龙集团有限公司	福建漳龙实业有限公司2011年度第二期中期票据	20110422	20180426	AA+	AA+	20170601	稳定
福建漳龙集团有限公司	福建漳龙实业有限公司2014年度第一期中期票据(品种二)	20140314	20190318	AA+	AA+	20170601	稳定
福建漳龙集团有限公司	福建漳龙集团有限公司2015年度第一期中期票据	20150528	20200529	AA+	AA+	20170601	稳定
福建漳龙集团有限公司	2015年福建漳龙集团有限公司公司债券	20150806	20220807	AA+	AA+	20170601	稳定
福建漳龙集团有限公司	福建漳龙集团有限公司2015年度第二期中期票据	20151216	20201218	AA+	AA+	20170601	稳定
福建漳龙集团有限公司	福建漳龙集团有限公司2016年度第一期中期票据	20160830	20210831	AA+	AA+	20170601	稳定
福建漳龙集团有限公司	福建漳龙集团有限公司2016年度第一期短期融资券	20160902	20170905	A-1	AA+	20170601	稳定
福建漳龙集团有限公司	福建漳龙集团有限公司2017年度第一期短期融资券	20170417	20180418	A-1	AA+	20170601	稳定
福建漳龙集团有限公司	福建漳龙集团有限公司2017年度第二期短期融资券	20171120	20181122	A-1	AA+	20170731	稳定
福建漳龙集团有限公司	福建漳龙集团有限公司2017年度第一期中期票据	20170829	20220831	AA+	AA+	20170804	稳定
福建漳龙集团有限公司	福建漳龙实业有限公司2014年度第一期中期票据(品种二)	20140314	20190318	AA+	AA+	20180521	稳定
福建漳龙集团有限公司	福建漳龙集团有限公司2015年度第一期中期票据	20150528	20200529	AA+	AA+	20180521	稳定
福建漳龙集团有限公司	2015年福建漳龙集团有限公司公司债券	20150806	20220807	AA+	AA+	20180521	稳定
福建漳龙集团有限公司	福建漳龙集团有限公司2015年度第二期中期票据	20151216	20201218	AA+	AA+	20180521	稳定
福建漳龙集团有限公司	福建漳龙集团有限公司2016年度第一期中期票据	20160830	20210831	AA+	AA+	20180521	稳定
福建漳龙集团有限公司	福建漳龙集团有限公司2017年度第一期中期票据	20170829	20220831	AA+	AA+	20180521	稳定
福建漳龙集团有限公司	福建漳龙集团有限公司2017年度第二期短期融资券	20171120	20181122	A-1	AA+	20180521	稳定
福建漳龙集团有限公司	2015年福建漳龙集团有限公司公司债券	20150806	20220807	AA+	AA+	20180521	稳定
福建漳龙集团有限公司	福建漳龙集团有限公司2015年度第二期中期票据	20151216	20201218	AA+	AA+	20180521	稳定
福建漳龙集团有限公司	福建漳龙集团有限公司2015年度第一期中期票据	20150528	20200529	AA+	AA+	20180521	稳定
福建漳龙集团有限公司	福建漳龙集团有限公司2016年度第一期中期票据	20160830	20210831	AA+	AA+	20180521	稳定
福建漳龙集团有限公司	福建漳龙集团有限公司2017年度第二期短期融资券	20171120	20181122	A-1	AA+	20180521	稳定
福建漳龙集团有限公司	福建漳龙集团有限公司2017年度第一期中期票据	20170829	20220831	AA+	AA+	20180521	稳定
福建漳龙集团有限公司	福建漳龙集团有限公司2018年度第一期短期融资券	20181115	20191116	A-1	AA+	20181012	稳定
福建漳龙集团有限公司	福建漳龙集团有限公司2018年度第一期扶贫中期票据	20181025	20231029	AA+	AA+	20180713	稳定
福建漳龙集团有限公司	福建漳龙实业有限公司2014年度第一期中期票据(品种二)	20140314	20190318	AA+	AA+	20180521	稳定
福建漳州发展股份有限公司	福建漳州发展股份有限公司2011年度第一期短期融资券	20111222	20121226	A-1	A+	20111117	稳定
福建漳州发展股份有限公司	福建漳州发展股份有限公司2011年度第一期短期融资券	20111222	20121226	A-1	A+	20121225	稳定
福建漳州发展股份有限公司	福建漳州发展股份有限公司2013年度第一期短期融资券	20130322	20140326	A-1	A+	20130204	稳定



福州城市建设投资集团有限公司	福州城市建设投资集团有限公司2015年度第一期短期融资券	20150721	20160722	A-1	AA+	20150928	稳定
福州城市建设投资集团有限公司	福州城市建设投资集团有限公司2016年度第一期中期票据	20160317	20210318	AAA	AAA	20160115	稳定
福州城市建设投资集团有限公司	福州城市建设投资集团有限公司2016年度第一期短期融资券	20160318	20170322	A-1	AAA	20160115	稳定
福州城市建设投资集团有限公司	福州城市建设投资集团有限公司2015年度第一期短期融资券	20150721	20160722	A-1	AAA	20160420	稳定
福州城市建设投资集团有限公司	福州城市建设投资集团有限公司2015年度第二期短期融资券	20151106	20161110	A-1	AAA	20160420	稳定
福州城市建设投资集团有限公司	福州城市建设投资集团有限公司2015年度第一期中期票据	20150708	20200710	AAA	AAA	20160622	稳定
福州城市建设投资集团有限公司	福州城市建设投资集团有限公司2015年度第一期短期融资券	20150721	20160722	A-1	AAA	20160622	稳定
福州城市建设投资集团有限公司	福州城市建设投资集团有限公司2015年度第二期中期票据	20151102	20201104	AAA	AAA	20160622	稳定
福州城市建设投资集团有限公司	福州城市建设投资集团有限公司2015年度第二期短期融资券	20151106	20161110	A-1	AAA	20160622	稳定
福州城市建设投资集团有限公司	福州城市建设投资集团有限公司2016年度第一期中期票据	20160317	20210318	AAA	AAA	20160622	稳定
福州城市建设投资集团有限公司	福州城市建设投资集团有限公司2016年度第一期短期融资券	20160318	20170322	A-1	AAA	20160622	稳定
福州城市建设投资集团有限公司	福州城市建设投资集团有限公司2016年度第二期短期融资券	20160822	20170824	A-1	AAA	20160803	稳定
福州城市建设投资集团有限公司	福州城市建设投资集团有限公司2016年度第一期短期融资券	20160318	20170322	A-1	AAA	20170224	稳定
福州城市建设投资集团有限公司	福州城市建设投资集团有限公司2016年度第二期短期融资券	20160822	20170824	A-1	AAA	20170224	稳定
福州城市建设投资集团有限公司	福州城市建设投资集团有限公司2015年度第一期中期票据	20150708	20200710	AAA	AAA	20170726	稳定
福州城市建设投资集团有限公司	福州城市建设投资集团有限公司2015年度第二期中期票据	20151102	20201104	AAA	AAA	20170726	稳定
福州城市建设投资集团有限公司	福州城市建设投资集团有限公司2016年度第一期中期票据	20160317	20210318	AAA	AAA	20170726	稳定
福州城市建设投资集团有限公司	福州城市建设投资集团有限公司2016年度第二期短期融资券	20160822	20170824	A-1	AAA	20170726	稳定
福州城市建设投资集团有限公司	2018年福州城市建设投资集团有限公司城市停车场建设专项债券(第	20181213	20281214	AAA	AAA	20181116	稳定
福州城市建设投资集团有限公司	2018年福州城市建设投资集团有限公司城市停车场建设专项债券(第	20180321	20280322	AAA	AAA	20180622	稳定
福州城市建设投资集团有限公司	2018年福州城市建设投资集团有限公司城市停车场建设专项债券(第	20180321	20280322	AAA	AAA	20180306	稳定
福州城市建设投资集团有限公司	2018年福州城市建设投资集团有限公司城市停车场建设专项债券(第	20180321	20280322	AAA	AAA	20180622	稳定
福州城市建设投资集团有限公司	2018年福州城市建设投资集团有限公司城市停车场建设专项债券(第	20180321	20280322	AAA	AAA	20180306	稳定
福州城市建设投资集团有限公司	福州城市建设投资集团有限公司2015年度第二期中期票据	20151102	20201104	AAA	AAA	20180622	稳定
福州城市建设投资集团有限公司	福州城市建设投资集团有限公司2015年度第一期中期票据	20150708	20200710	AAA	AAA	20180622	稳定
福州城市建设投资集团有限公司	福州城市建设投资集团有限公司2016年度第一期中期票据	20160317	20210318	AAA	AAA	20180622	稳定
福州开发区国有资产营运有限公司	2016福州开发区国有资产营运有限公司公司债券	20160824	20230825	AAA	AA	20160805	稳定
福州开发区国有资产营运有限公司	2016福州开发区国有资产营运有限公司公司债券	20160824	20230825	AAA	AA	20170718	稳定
福州开发区国有资产营运有限公司	2016福州开发区国有资产营运有限公司公司债券	20160824	20230825	AAA	AA	20180626	稳定
福州市城乡建设发展有限公司	2012年福州市城乡建设发展总公司企业债券	20120925	20180925	AA+	AA+	20180625	稳定
福州市城乡建设发展有限公司	2015年第二期福州市城乡建设发展总公司公司债券	20150707	20220708	AA+	AA+	20180625	稳定
福州市城乡建设发展有限公司	2015年第一期福州市城乡建设发展总公司公司债券	20150123	20220126	AA+	AA+	20180625	稳定
福州市城乡建设发展有限公司	福州市城乡建设发展总公司2016年度第一期中期票据	20160218	20210219	AA+	AA+	20180625	稳定
福州市城乡建设发展总公司	2012年福州市城乡建设发展总公司企业债券	20120925	20180925	AA+	AA+	20120427	稳定
福州市城乡建设发展总公司	2012年福州市城乡建设发展总公司企业债券	20120925	20180925	AA+	AA+	20130726	稳定
福州市城乡建设发展总公司	2012年福州市城乡建设发展总公司企业债券	20120925	20180925	AA+	AA+	20140624	稳定
福州市城乡建设发展总公司	2015年第一期福州市城乡建设发展总公司公司债券	20150123	20220126	AA+	AA+	20150109	稳定

福州市城乡建设发展总公司	2015年第二期福州市城乡建设发展总公司公司债券	20150707	20220708	AA+	AA+	20150609	稳定
福州市城乡建设发展总公司	2012年福州市城乡建设发展总公司企业债券	20120925	20180925	AA+	AA+	20150612	稳定
福州市城乡建设发展总公司	2015年第一期福州市城乡建设发展总公司公司债券	20150123	20220126	AA+	AA+	20150612	稳定
福州市城乡建设发展总公司	福州市城乡建设发展总公司2016年度第一期短期融资券	20160218	20170219	A-1	AA+	20151124	稳定
福州市城乡建设发展总公司	福州市城乡建设发展总公司2016年度第一期中期票据	20160218	20210219	AA+	AA+	20151124	稳定
福州市城乡建设发展总公司	2012年福州市城乡建设发展总公司企业债券	20120925	20180925	AA+	AA+	20160627	稳定
福州市城乡建设发展总公司	2015年第一期福州市城乡建设发展总公司公司债券	20150123	20220126	AA+	AA+	20160627	稳定
福州市城乡建设发展总公司	2015年第二期福州市城乡建设发展总公司公司债券	20150707	20220708	AA+	AA+	20160627	稳定
福州市城乡建设发展总公司	福州市城乡建设发展总公司2016年度第一期短期融资券	20160218	20170219	A-1	AA+	20160627	稳定
福州市城乡建设发展总公司	福州市城乡建设发展总公司2016年度第一期中期票据	20160218	20210219	AA+	AA+	20160627	稳定
福州市城乡建设发展总公司	2012年福州市城乡建设发展总公司企业债券	20120925	20180925	AA+	AA+	20170623	稳定
福州市城乡建设发展总公司	2015年第一期福州市城乡建设发展总公司公司债券	20150123	20220126	AA+	AA+	20170623	稳定
福州市城乡建设发展总公司	2015年第二期福州市城乡建设发展总公司公司债券	20150707	20220708	AA+	AA+	20170623	稳定
福州市城乡建设发展总公司	福州市城乡建设发展总公司2016年度第一期中期票据	20160218	20210219	AA+	AA+	20170623	稳定
福州市水务投资发展有限公司	福州市水务投资发展有限公司2012年度第一期中期票据	20120619	20170620	AA-	AA-	20111227	稳定
福州市水务投资发展有限公司	福州市水务投资发展有限公司2012年度第一期中期票据	20120619	20170620	AA-	AA-	20121231	稳定
福州市水务投资发展有限公司	福州市水务投资发展有限公司2013年度第一期中期票据	20130322	20180325	AA-	AA-	20130131	稳定
福州市水务投资发展有限公司	福州市水务投资发展有限公司2012年度第一期中期票据	20120619	20170620	AA-	AA-	20130726	稳定
福州市水务投资发展有限公司	福州市水务投资发展有限公司2013年度第一期中期票据	20130322	20180325	AA-	AA-	20130726	稳定
福州市水务投资发展有限公司	福州市水务投资发展有限公司2012年度第一期中期票据	20120619	20170620	AA-	AA-	20140725	稳定
福州市水务投资发展有限公司	福州市水务投资发展有限公司2013年度第一期中期票据	20130322	20180325	AA-	AA-	20140725	稳定
福州市水务投资发展有限公司	福州市水务投资发展有限公司2012年度第一期中期票据	20120619	20170620	AA-	AA-	20150729	稳定
福州市水务投资发展有限公司	福州市水务投资发展有限公司2013年度第一期中期票据	20130322	20180325	AA-	AA-	20150729	稳定
福州市水务投资发展有限公司	福州市水务投资发展有限公司2012年度第一期中期票据	20120619	20170620	AA	AA	20160727	稳定
福州市水务投资发展有限公司	福州市水务投资发展有限公司2013年度第一期中期票据	20130322	20180325	AA	AA	20160727	稳定
福州市水务投资发展有限公司	福州市水务投资发展有限公司2013年度第一期中期票据	20130322	20180325	AA	AA	20170725	稳定
抚顺银行股份有限公司	2016年抚顺银行股份有限公司二级资本债券	20161209	20261213	A+	AA-	20160714	稳定
抚顺银行股份有限公司	2016年抚顺银行股份有限公司二级资本债券	20161209	20261213	A+	AA-	20170627	稳定
抚顺银行股份有限公司	2016年抚顺银行股份有限公司二级资本债券	20161209	20261213	A+	AA-	20180720	稳定
阜新市城市基础设施建设投资有限责任公司	2014年第一期阜新市城市基础设施建设投资有限责任公司公司债券	20141223	20211224	AA	AA	20141211	稳定
阜新市城市基础设施建设投资有限责任公司	2014年第一期阜新市城市基础设施建设投资有限责任公司公司债券	20141223	20211224	AA	AA	20141212	稳定
阜新市城市基础设施建设投资有限责任公司	2014年第二期阜新市城市基础设施建设投资有限责任公司公司债券	20150317	20220318	AA	AA	20150303	稳定
阜新市城市基础设施建设投资有限责任公司	2014年第二期阜新市城市基础设施建设投资有限责任公司公司债券	20150317	20220318	AA	AA	20150309	稳定
阜新市城市基础设施建设投资有限责任公司	2014年第一期阜新市城市基础设施建设投资有限责任公司公司债券	20141223	20211224	AA	AA	20150630	稳定
阜新市城市基础设施建设投资有限责任公司	2014年第二期阜新市城市基础设施建设投资有限责任公司公司债券	20150317	20220318	AA	AA	20150630	稳定
阜新市城市基础设施建设投资有限责任公司	2014年第一期阜新市城市基础设施建设投资有限责任公司公司债券	20141223	20211224	AA	AA	20160826	稳定
阜新市城市基础设施建设投资有限责任公司	2014年第二期阜新市城市基础设施建设投资有限责任公司公司债券	20150317	20220318	AA	AA	20160826	稳定

阜新市城市基础设施建设投资有限责任公司	2014年第一期阜新市城市基础设施建设投资有限责任公司公司债券	20141223	20211224	AA	AA	20170622	稳定
阜新市城市基础设施建设投资有限责任公司	2014年第二期阜新市城市基础设施建设投资有限责任公司公司债券	20150317	20220318	AA	AA	20170622	稳定
阜新市城市基础设施建设投资有限责任公司	2014年第二期阜新市城市基础设施建设投资有限责任公司公司债券	20150317	20220318	AA	AA	20180817	稳定
阜新银行股份有限公司	阜新银行股份有限公司2018年二级资本债券(第一期)	20181211	20281213	AA-	AA	20181129	稳定
阜阳市安居投资管理有限公司	2018年第一期阜阳城区棚户区改造四期项目(滨河花园一期建设项目)项目收益债券	20180427	20240428	AA	(null)	20180316	(null)
阜阳市安居投资管理有限公司	2018年第一期阜阳城区棚户区改造四期项目(滨河花园一期建设项目)项目收益债券	20180427	20240428	AA	(null)	20180629	(null)
阜阳市安居投资管理有限公司	2018年第一期阜阳城区棚户区改造四期项目(滨河花园一期建设项目)项目收益债券	20180427	20240428	AA+	(null)	20180404	(null)
阜阳市建设投资控股集团有限公司	2014年第一期阜阳市城市建设投资有限公司公司债券	20140313	20210313	AA	AA	20140310	稳定
阜阳市建设投资控股集团有限公司	2014年第二期阜阳市城市建设投资有限公司公司债券	20140321	20210321	AA	AA	20140319	稳定
阜阳市建设投资控股集团有限公司	2014年第一期阜阳市城市建设投资有限公司公司债券	20140313	20210313	AA	AA	20140627	稳定
阜阳市建设投资控股集团有限公司	2014年第二期阜阳市城市建设投资有限公司公司债券	20140321	20210321	AA	AA	20140627	稳定
阜阳市建设投资控股集团有限公司	2014年第一期阜阳市城市建设投资有限公司公司债券	20140313	20210313	AA	AA	20150623	稳定
阜阳市建设投资控股集团有限公司	2014年第二期阜阳市城市建设投资有限公司公司债券	20140321	20210321	AA	AA	20150623	稳定
阜阳市建设投资控股集团有限公司	2014年第一期阜阳市城市建设投资有限公司公司债券	20140313	20210313	AA	AA	20160622	稳定
阜阳市建设投资控股集团有限公司	2014年第二期阜阳市城市建设投资有限公司公司债券	20140321	20210321	AA	AA	20160622	稳定
阜阳市建设投资控股集团有限公司	2014年第一期阜阳市城市建设投资有限公司公司债券	20140313	20210313	AA+	AA+	20170628	稳定
阜阳市建设投资控股集团有限公司	2014年第二期阜阳市城市建设投资有限公司公司债券	20140321	20210321	AA+	AA+	20170628	稳定
阜阳颍东农村商业银行股份有限公司	2017年阜阳颍东农村商业银行股份有限公司第一期二级资本债券	20170627	20270628	A	A+	20170227	稳定
阜阳颍东农村商业银行股份有限公司	2017年阜阳颍东农村商业银行股份有限公司第一期二级资本债券	20170627	20270628	A+	AA-	20170720	稳定
阜阳颍东农村商业银行股份有限公司	2017年阜阳颍东农村商业银行股份有限公司第一期二级资本债券	20170627	20270628	A+	AA-	20180723	稳定
富滇银行股份有限公司	2014年第一期富滇银行股份有限公司金融债券	20141223	20171224	AA	AA	20140819	稳定
富滇银行股份有限公司	富瑞2015年第一期信贷资产证券化信托优先A档资产支持证券	20150629	20161026	AAA	(null)	20150204	(null)
富滇银行股份有限公司	富瑞2015年第一期信贷资产证券化信托优先B档资产支持证券	20150629	20171026	A+	(null)	20150204	(null)
富滇银行股份有限公司	富滇银行股份有限公司2015年第一期金融债券	20150320	20180323	AA	(null)	20150317	(null)
富滇银行股份有限公司	富瑞2015年第一期信贷资产证券化信托优先A档资产支持证券	20150629	20161026	AAA	(null)	20150417	(null)
富滇银行股份有限公司	富瑞2015年第一期信贷资产证券化信托优先B档资产支持证券	20150629	20171026	AA	(null)	20150417	(null)
富滇银行股份有限公司	富瑞2015年第一期信贷资产证券化信托优先A档资产支持证券	20150629	20161026	AAA	(null)	20150706	(null)
富滇银行股份有限公司	富瑞2015年第一期信贷资产证券化信托优先B档资产支持证券	20150629	20171026	A+	(null)	20150706	(null)
富滇银行股份有限公司	2014年第一期富滇银行股份有限公司金融债券	20141223	20171224	AA+	AA+	20150707	稳定
富滇银行股份有限公司	富滇银行股份有限公司2015年第一期金融债券	20150320	20180323	AA+	AA+	20150707	稳定
富滇银行股份有限公司	富滇银行股份有限公司2015年第二期金融债券(品种二)	20150925	20200928	AA+	AA+	20150917	稳定
富滇银行股份有限公司	富滇银行股份有限公司2015年第二期金融债券(品种一)	20150925	20180928	AA+	AA+	20150917	稳定
富滇银行股份有限公司	富瑞2015年第一期信贷资产证券化信托优先B档资产支持证券	20150629	20171026	AAA	(null)	20160709	(null)
富滇银行股份有限公司	富瑞2015年第一期信贷资产证券化信托优先B档资产支持证券	20150629	20171026	AAA	(null)	20160718	(null)

富滇银行股份有限公司	2014年第一期富滇银行股份有限公司金融债券	20141223	20171224	AA+	AA+	20160719	稳定
富滇银行股份有限公司	富滇银行股份有限公司2015年第一期金融债券	20150320	20180323	AA+	AA+	20160719	稳定
富滇银行股份有限公司	富滇银行股份有限公司2015年第二期金融债券(品种二)	20150925	20200928	AA+	AA+	20160719	稳定
富滇银行股份有限公司	富滇银行股份有限公司2015年第二期金融债券(品种一)	20150925	20180928	AA+	AA+	20160719	稳定
富滇银行股份有限公司	2014年第一期富滇银行股份有限公司金融债券	20141223	20171224	AA+	AA+	20170626	稳定
富滇银行股份有限公司	富滇银行股份有限公司2015年第一期金融债券	20150320	20180323	AA+	AA+	20170626	稳定
富滇银行股份有限公司	富滇银行股份有限公司2015年第二期金融债券(品种二)	20150925	20200928	AA+	AA+	20170626	稳定
富滇银行股份有限公司	富滇银行股份有限公司2015年第二期金融债券(品种一)	20150925	20180928	AA+	AA+	20170626	稳定
富滇银行股份有限公司	2017年富滇银行股份有限公司二级资本债券	20170927	20270929	AA	AA+	20170824	稳定
富滇银行股份有限公司	2017年富滇银行股份有限公司二级资本债券(第二期)	20171115	20271117	AA	AA+	20171010	稳定
富滇银行股份有限公司	2017年富滇银行股份有限公司二级资本债券	20170927	20270929	AA	AA+	20180717	稳定
富滇银行股份有限公司	2017年富滇银行股份有限公司二级资本债券(第二期)	20171115	20271117	AA	AA+	20180717	稳定
富滇银行股份有限公司	富滇银行股份有限公司2015年第二期金融债券(品种二)	20150925	20200928	AA+	AA+	20180717	稳定
富滇银行股份有限公司	富滇银行股份有限公司2015年第二期金融债券(品种一)	20150925	20180928	AA+	AA+	20180717	稳定
富滇银行股份有限公司	富滇银行股份有限公司2018年第一期绿色金融债券	20180828	20210830	AA+	AA+	20180815	稳定
富通集团有限公司	富通集团有限公司2011年度第一期短期融资券	20110317	20120316	A-1	AA-	20101216	稳定
富通集团有限公司	富通集团有限公司2011年度第一期短期融资券	20110317	20120316	A-1	AA-	20110926	正面
富通集团有限公司	富通集团有限公司2011年度第二期短期融资券	20111020	20121020	A-1	AA-	20110926	正面
甘肃省人民政府	2016年甘肃省人民政府一般债券(二期)	20160415	20210418	AAA	(null)	20160408	(null)
甘肃省人民政府	2016年甘肃省人民政府一般债券(三期)	20160415	20230418	AAA	(null)	20160408	(null)
甘肃省人民政府	2016年甘肃省人民政府一般债券(一期)	20160415	20190418	AAA	(null)	20160408	(null)
甘肃省人民政府	2016年甘肃省人民政府专项债券(二期)	20160415	20230418	AAA	(null)	20160408	(null)
甘肃省人民政府	2016年甘肃省人民政府专项债券(一期)	20160415	20210418	AAA	(null)	20160408	(null)
甘肃省人民政府	2016年甘肃省人民政府一般债券(四期)	20160606	20260607	AAA	(null)	20160527	(null)
甘肃省人民政府	2016年甘肃省人民政府一般债券(六期)	20160907	20210908	AAA	(null)	20160826	(null)
甘肃省人民政府	2016年甘肃省人民政府一般债券(七期)	20160907	20230908	AAA	(null)	20160826	(null)
甘肃省人民政府	2016年甘肃省人民政府一般债券(五期)	20160907	20190908	AAA	(null)	20160826	(null)
甘肃省人民政府	2016年甘肃省人民政府专项债券(三期)	20160907	20210908	AAA	(null)	20160826	(null)
甘肃省人民政府	2017年甘肃省人民政府一般债券(二期)	20170418	20240419	AAA	(null)	20170411	(null)
甘肃省人民政府	2017年甘肃省人民政府一般债券(一期)	20170418	20220419	AAA	(null)	20170411	(null)
甘肃省人民政府	2017年甘肃省人民政府一般债券(三期)	20170615	20200616	AAA	(null)	20170608	(null)
甘肃省人民政府	2017年甘肃省人民政府一般债券(四期)	20170615	20220616	AAA	(null)	20170608	(null)
甘肃省人民政府	2017年甘肃省人民政府专项债券(二期)	20170615	20240616	AAA	(null)	20170608	(null)
甘肃省人民政府	2017年甘肃省人民政府专项债券(一期)	20170615	20200616	AAA	(null)	20170608	(null)
甘肃省人民政府	2016年甘肃省人民政府一般债券(二期)	20160415	20210418	AAA	(null)	20171010	(null)
甘肃省人民政府	2016年甘肃省人民政府一般债券(三期)	20160415	20230418	AAA	(null)	20171010	(null)
甘肃省人民政府	2016年甘肃省人民政府一般债券(一期)	20160415	20190418	AAA	(null)	20171010	(null)

甘肃省人民政府	2016年甘肃省专项债券(二期)	20160415	20230418	AAA	(null)	20171010	(null)
甘肃省人民政府	2016年甘肃省专项债券(一期)	20160415	20210418	AAA	(null)	20171010	(null)
甘肃省人民政府	2016年甘肃省一般债券(四期)	20160606	20260607	AAA	(null)	20171010	(null)
甘肃省人民政府	2016年甘肃省一般债券(六期)	20160907	20210908	AAA	(null)	20171010	(null)
甘肃省人民政府	2016年甘肃省一般债券(七期)	20160907	20230908	AAA	(null)	20171010	(null)
甘肃省人民政府	2016年甘肃省一般债券(五期)	20160907	20190908	AAA	(null)	20171010	(null)
甘肃省人民政府	2016年甘肃省专项债券(三期)	20160907	20210908	AAA	(null)	20171010	(null)
甘肃省人民政府	2017年甘肃省一般债券(二期)	20170418	20240419	AAA	(null)	20171010	(null)
甘肃省人民政府	2017年甘肃省一般债券(一期)	20170418	20220419	AAA	(null)	20171010	(null)
甘肃省人民政府	2017年甘肃省一般债券(三期)	20170615	20200616	AAA	(null)	20171010	(null)
甘肃省人民政府	2017年甘肃省一般债券(四期)	20170615	20220616	AAA	(null)	20171010	(null)
甘肃省人民政府	2017年甘肃省专项债券(二期)	20170615	20240616	AAA	(null)	20171010	(null)
甘肃省人民政府	2017年甘肃省专项债券(一期)	20170615	20200616	AAA	(null)	20171010	(null)
甘肃省人民政府	2017年甘肃省白银市土地储备专项债券(一期)-2017年甘肃省专项债券(六期)	20171017	20221018	AAA	(null)	20171010	(null)
甘肃省人民政府	2017年甘肃省本级收费公路专项债券(一期)-2017年甘肃省专项债券(十六期)	20171017	20271018	AAA	(null)	20171010	(null)
甘肃省人民政府	2017年甘肃省定西市土地储备专项债券(一期)-2017年甘肃省专项债券(十三期)	20171017	20221018	AAA	(null)	20171010	(null)
甘肃省人民政府	2017年甘肃省嘉峪关市土地储备专项债券(一期)-2017年甘肃省专项债券(四期)	20171017	20221018	AAA	(null)	20171010	(null)
甘肃省人民政府	2017年甘肃省金昌市土地储备专项债券(一期)-2017年甘肃省专项债券(五期)	20171017	20221018	AAA	(null)	20171010	(null)
甘肃省人民政府	2017年甘肃省酒泉市土地储备专项债券(一期)-2017年甘肃省专项债券(十一期)	20171017	20221018	AAA	(null)	20171010	(null)
甘肃省人民政府	2017年甘肃省兰州市土地储备专项债券(一期)-2017年甘肃省专项债券(三期)	20171017	20221018	AAA	(null)	20171010	(null)
甘肃省人民政府	2017年甘肃省临夏州土地储备专项债券(一期)-2017年甘肃省专项债券(十五期)	20171017	20221018	AAA	(null)	20171010	(null)
甘肃省人民政府	2017年甘肃省陇南市土地储备专项债券(一期)-2017年甘肃省专项债券(十四期)	20171017	20221018	AAA	(null)	20171010	(null)
甘肃省人民政府	2017年甘肃省平凉市土地储备专项债券(一期)-2017年甘肃省专项债券(十期)	20171017	20221018	AAA	(null)	20171010	(null)
甘肃省人民政府	2017年甘肃省庆阳市土地储备专项债券(一期)-2017年甘肃省专项债券(十二期)	20171017	20221018	AAA	(null)	20171010	(null)
甘肃省人民政府	2017年甘肃省天水市土地储备专项债券(一期)-2017年甘肃省专项债券(七期)	20171017	20221018	AAA	(null)	20171010	(null)

甘肃省人民政府	2017年甘肃省武威市土地储备专项债券(一期)-2017年甘肃省专项债券(八期)	20171017	20221018	AAA	(null)	20171010	(null)
甘肃省人民政府	2017年甘肃省张掖市土地储备专项债券(一期)-2017年甘肃省专项债券(九期)	20171017	20221018	AAA	(null)	20171010	(null)
甘肃省人民政府	2017年甘肃省专项债券(十七期)	20171017	20241018	AAA	(null)	20171010	(null)
甘肃省人民政府	2017年甘肃省一般债券(六期)	20171208	20241211	AAA	(null)	20171128	(null)
甘肃省人民政府	2017年甘肃省一般债券(五期)	20171208	20221211	AAA	(null)	20171128	(null)
甘肃省人民政府	2016年甘肃省一般债券(二期)	20160415	20210418	AAA	(null)	20181227	(null)
甘肃省人民政府	2016年甘肃省一般债券(二期)	20160415	20210418	AAA	(null)	20181227	(null)
甘肃省人民政府	2016年甘肃省一般债券(二期)	20160415	20210418	AAA	(null)	20181227	(null)
甘肃省人民政府	2016年甘肃省一般债券(六期)	20160907	20210908	AAA	(null)	20181227	(null)
甘肃省人民政府	2016年甘肃省一般债券(六期)	20160907	20210908	AAA	(null)	20181227	(null)
甘肃省人民政府	2016年甘肃省一般债券(六期)	20160907	20210908	AAA	(null)	20181227	(null)
甘肃省人民政府	2016年甘肃省一般债券(七期)	20160907	20230908	AAA	(null)	20181227	(null)
甘肃省人民政府	2016年甘肃省一般债券(三期)	20160415	20230418	AAA	(null)	20181227	(null)
甘肃省人民政府	2016年甘肃省一般债券(四期)	20160606	20260607	AAA	(null)	20181227	(null)
甘肃省人民政府	2016年甘肃省一般债券(五期)	20160907	20190908	AAA	(null)	20181227	(null)
甘肃省人民政府	2016年甘肃省一般债券(一期)	20160415	20190418	AAA	(null)	20181227	(null)
甘肃省人民政府	2016年甘肃省专项债券(二期)	20160415	20230418	AAA	(null)	20181227	(null)
甘肃省人民政府	2016年甘肃省专项债券(三期)	20160907	20210908	AAA	(null)	20181227	(null)
甘肃省人民政府	2016年甘肃省专项债券(一期)	20160415	20210418	AAA	(null)	20181227	(null)
甘肃省人民政府	2017年甘肃省白银市土地储备专项债券(一期)-2017年甘肃省专项债券(六期)	20171017	20221018	AAA	(null)	20181227	(null)
甘肃省人民政府	2017年甘肃省本级收费公路专项债券(一期)-2017年甘肃省专项债券(十六期)	20171017	20271018	AAA	(null)	20181227	(null)
甘肃省人民政府	2017年甘肃省定西市土地储备专项债券(一期)-2017年甘肃省专项债券(十三期)	20171017	20221018	AAA	(null)	20181227	(null)
甘肃省人民政府	2017年甘肃省嘉峪关市土地储备专项债券(一期)-2017年甘肃省专项债券(四期)	20171017	20221018	AAA	(null)	20181227	(null)
甘肃省人民政府	2017年甘肃省金昌市土地储备专项债券(一期)-2017年甘肃省专项债券(五期)	20171017	20221018	AAA	(null)	20181227	(null)
甘肃省人民政府	2017年甘肃省酒泉市土地储备专项债券(一期)-2017年甘肃省专项债券(十一期)	20171017	20221018	AAA	(null)	20181227	(null)
甘肃省人民政府	2017年甘肃省兰州市土地储备专项债券(一期)-2017年甘肃省专项债券(三期)	20171017	20221018	AAA	(null)	20181227	(null)
甘肃省人民政府	2017年甘肃省临夏州土地储备专项债券(一期)-2017年甘肃省专项债券(十五期)	20171017	20221018	AAA	(null)	20181227	(null)



甘肃省人民政府	2017年甘肃省陇南市土地储备专项债券(一期)-2017年甘肃省政府专项债券(十四期)	20171017	20221018	AAA	(null)	20181227	(null)
甘肃省人民政府	2017年甘肃省平凉市土地储备专项债券(一期)-2017年甘肃省政府专项债券(十期)	20171017	20221018	AAA	(null)	20181227	(null)
甘肃省人民政府	2017年甘肃省庆阳市土地储备专项债券(一期)-2017年甘肃省政府专项债券(十二期)	20171017	20221018	AAA	(null)	20181227	(null)
甘肃省人民政府	2017年甘肃省天水市土地储备专项债券(一期)-2017年甘肃省政府专项债券(七期)	20171017	20221018	AAA	(null)	20181227	(null)
甘肃省人民政府	2017年甘肃省武威市土地储备专项债券(一期)-2017年甘肃省政府专项债券(八期)	20171017	20221018	AAA	(null)	20181227	(null)
甘肃省人民政府	2017年甘肃省张掖市土地储备专项债券(一期)-2017年甘肃省政府专项债券(九期)	20171017	20221018	AAA	(null)	20181227	(null)
甘肃省人民政府	2017年甘肃省政府一般债券(二期)	20170418	20240419	AAA	(null)	20181227	(null)
甘肃省人民政府	2017年甘肃省政府一般债券(六期)	20171208	20241211	AAA	(null)	20181227	(null)
甘肃省人民政府	2017年甘肃省政府一般债券(三期)	20170615	20200616	AAA	(null)	20181227	(null)
甘肃省人民政府	2017年甘肃省政府一般债券(四期)	20170615	20220616	AAA	(null)	20181227	(null)
甘肃省人民政府	2017年甘肃省政府一般债券(五期)	20171208	20221211	AAA	(null)	20181227	(null)
甘肃省人民政府	2017年甘肃省政府一般债券(一期)	20170418	20220419	AAA	(null)	20181227	(null)
甘肃省人民政府	2017年甘肃省政府专项债券(二期)	20170615	20240616	AAA	(null)	20181227	(null)
甘肃省人民政府	2017年甘肃省政府专项债券(十七期)	20171017	20241018	AAA	(null)	20181227	(null)
甘肃省人民政府	2017年甘肃省政府专项债券(一期)	20170615	20200616	AAA	(null)	20181227	(null)
甘肃省人民政府	2018年甘肃省(市州级)棚户区改造专项债券(一期)-2018年甘肃省政府专项债券(五期)	20180914	20250917	AAA	(null)	20181227	(null)
甘肃省人民政府	2018年甘肃省(市州级)棚户区改造专项债券(一期)-2018年甘肃省政府专项债券(五期)	20180914	20250917	AAA	(null)	20180907	(null)
甘肃省人民政府	2018年甘肃省(市州级)土地储备专项债券(一期)-2018年甘肃省政府专项债券(四期)	20180914	20230917	AAA	(null)	20181227	(null)
甘肃省人民政府	2018年甘肃省(市州级)土地储备专项债券(一期)-2018年甘肃省政府专项债券(四期)	20180914	20230917	AAA	(null)	20180907	(null)
甘肃省人民政府	2018年甘肃省本级收费公路专项债券(一期)-2018年甘肃省政府专项	20180824	20250827	AAA	(null)	20180815	(null)
甘肃省人民政府	2018年甘肃省本级收费公路专项债券(一期)-2018年甘肃省政府专项	20180824	20250827	AAA	(null)	20181227	(null)
甘肃省人民政府	2018年甘肃省政府一般债券(八期)	20180824	20210827	AAA	(null)	20180815	(null)
甘肃省人民政府	2018年甘肃省政府一般债券(八期)	20180824	20210827	AAA	(null)	20180815	(null)
甘肃省人民政府	2018年甘肃省政府一般债券(二期)	20180614	20230615	AAA	(null)	20181227	(null)
甘肃省人民政府	2018年甘肃省政府一般债券(二期)	20180614	20230615	AAA	(null)	20180607	(null)
甘肃省人民政府	2018年甘肃省政府一般债券(六期)	20180723	20250724	AAA	(null)	20181227	(null)
甘肃省人民政府	2018年甘肃省政府一般债券(六期)	20180723	20250724	AAA	(null)	20180716	(null)

甘肃省人民政府	2018年甘肃省人民政府一般债券(七期)	20180723	20280724	AAA	(null)	20181227	(null)
甘肃省人民政府	2018年甘肃省人民政府一般债券(七期)	20180723	20280724	AAA	(null)	20180716	(null)
甘肃省人民政府	2018年甘肃省人民政府一般债券(三期)	20180614	20250615	AAA	(null)	20180607	(null)
甘肃省人民政府	2018年甘肃省人民政府一般债券(三期)	20180614	20250615	AAA	(null)	20180607	(null)
甘肃省人民政府	2018年甘肃省人民政府一般债券(四期)	20180614	20280615	AAA	(null)	20181227	(null)
甘肃省人民政府	2018年甘肃省人民政府一般债券(四期)	20180614	20280615	AAA	(null)	20181227	(null)
甘肃省人民政府	2018年甘肃省人民政府一般债券(五期)	20180723	20230724	AAA	(null)	20180716	(null)
甘肃省人民政府	2018年甘肃省人民政府一般债券(五期)	20180723	20230724	AAA	(null)	20181227	(null)
甘肃省人民政府	2018年甘肃省人民政府一般债券(一期)	20180423	20230424	AAA	(null)	20180416	(null)
甘肃省人民政府	2018年甘肃省人民政府一般债券(一期)	20180423	20230424	AAA	(null)	20181227	(null)
甘肃省人民政府	2018年甘肃省人民政府专项债券(二期)	20180824	20230827	AAA	(null)	20180815	(null)
甘肃省人民政府	2018年甘肃省人民政府专项债券(二期)	20180824	20230827	AAA	(null)	20181227	(null)
甘肃省人民政府	2018年甘肃省人民政府专项债券(一期)	20180614	20230615	AAA	(null)	20180607	(null)
甘肃省人民政府	2018年甘肃省人民政府专项债券(一期)	20180614	20230615	AAA	(null)	20180607	(null)
甘肃银行股份有限公司	2015年甘肃银行股份有限公司二级资本债券	20151210	20251211	AA-	AA	20151201	正面
甘肃银行股份有限公司	2015年甘肃银行股份有限公司二级资本债券	20151210	20251211	AA	AA+	20160718	稳定
甘肃银行股份有限公司	2017年甘肃银行股份有限公司金融债券	20170417	20220419	AA+	AA+	20170119	稳定
甘肃银行股份有限公司	2017年甘肃银行股份有限公司"三农"专项金融债券(第一期)	20170308	20200310	AA+	AA+	20170217	稳定
甘肃银行股份有限公司	2017年甘肃银行股份有限公司"三农"专项金融债券(第一期)	20170308	20200310	AA+	AA+	20170515	稳定
甘肃银行股份有限公司	2017年甘肃银行股份有限公司金融债券	20170417	20220419	AA+	AA+	20170515	稳定
甘肃银行股份有限公司	2017年甘肃银行股份有限公司绿色金融债券	20170522	20200524	AA+	AA+	20170515	稳定
甘肃银行股份有限公司	2015年甘肃银行股份有限公司二级资本债券	20151210	20251211	AA	AA+	20170613	稳定
甘肃银行股份有限公司	2017年甘肃银行股份有限公司"三农"专项金融债券(第一期)	20170308	20200310	AA+	AA+	20170613	稳定
甘肃银行股份有限公司	2017年甘肃银行股份有限公司金融债券	20170417	20220419	AA+	AA+	20170613	稳定
甘肃银行股份有限公司	2017年甘肃银行股份有限公司"三农"专项金融债券(第二期)	20170808	20200810	AA+	AA+	20170721	稳定
甘肃银行股份有限公司	2015年甘肃银行股份有限公司二级资本债券	20151210	20251211	AA+	AAA	20180514	稳定
甘肃银行股份有限公司	2017年甘肃银行股份有限公司"三农"专项金融债券(第一期)	20170308	20200310	AAA	AAA	20180514	稳定
甘肃银行股份有限公司	2017年甘肃银行股份有限公司金融债券	20170417	20220419	AAA	AAA	20180514	稳定
甘肃银行股份有限公司	2017年甘肃银行股份有限公司绿色金融债券	20170522	20200524	AAA	AAA	20180514	稳定
甘肃银行股份有限公司	2017年甘肃银行股份有限公司"三农"专项金融债券(第二期)	20170808	20200810	AAA	AAA	20180514	稳定
甘肃银行股份有限公司	2015年甘肃银行股份有限公司二级资本债券	20151210	20251211	AA+	AAA	20180514	稳定
甘肃银行股份有限公司	2017年甘肃银行股份有限公司"三农"专项金融债券(第二期)	20170808	20200810	AAA	AAA	20180514	稳定
甘肃银行股份有限公司	2017年甘肃银行股份有限公司"三农"专项金融债券(第一期)	20170308	20200310	AAA	AAA	20180514	稳定
甘肃银行股份有限公司	2017年甘肃银行股份有限公司金融债券	20170417	20220419	AAA	AAA	20180514	稳定
甘肃银行股份有限公司	2017年甘肃银行股份有限公司绿色金融债券	20170522	20200524	AAA	AAA	20180514	稳定
甘肃银行股份有限公司	2018年甘肃银行股份有限公司"三农"专项金融债券(第一期)	20180523	20210525	AAA	AAA	20180514	稳定
赣州开发区建设投资(集团)有限公司	2013年第一期赣州开发区建设投资(集团)有限公司公司债券	20131231	20191231	AA+	AA	20131227	稳定



高安市城市建设投资有限责任公司	2014年第一期高安市城市建设投资有限责任公司公司债券	20140915	20210916	AA	AA-	20171019	稳定
高安市城市建设投资有限责任公司	2014年第二期高安市城市建设投资有限责任公司公司债券	20141229	20211230	AA	AA-	20171019	稳定
高青县鲁青城市资产运营有限公司	2017年第一期高青县鲁青城市资产运营有限公司公司债券	20170926	20240927	AA+	AA-	20170714	稳定
高青县鲁青城市资产运营有限公司	2017年第一期高青县鲁青城市资产运营有限公司公司债券	20170926	20240927	AA+	AA-	20180627	稳定
高邮市经济发展总公司	2016年第一期高邮市经济发展总公司企业债券	20160901	20230902	AA+	AA	20160419	稳定
高邮市经济发展总公司	2016年第一期高邮市经济发展总公司企业债券	20160901	20230902	AAA	AA	20161206	稳定
高邮市经济发展总公司	2016年第一期高邮市经济发展总公司企业债券	20160901	20230902	AAA	AA	20161212	稳定
高邮市经济发展总公司	2016年第一期高邮市经济发展总公司企业债券	20160901	20230902	AAA	AA	20170609	稳定
高邮市经济发展总公司	2016年第二期高邮市经济发展总公司企业债券	20170712	20240713	AAA	AA	20170609	稳定
高邮市经济发展总公司	2016年第二期高邮市经济发展总公司企业债券	20170712	20240713	AAA	AA	20170719	稳定
高邮市经济发展总公司	2016年第二期高邮市经济发展总公司企业债券	20170712	20240713	AAA	AA	20180626	稳定
高邮市经济发展总公司	2016年第二期高邮市经济发展总公司企业债券	20170712	20240713	AAA	AA	20180626	稳定
高邮市经济发展总公司	2016年第一期高邮市经济发展总公司企业债券	20160901	20230902	AAA	AA	20180626	稳定
高邮市经济发展总公司	2016年第一期高邮市经济发展总公司企业债券	20160901	20230902	AAA	AA	20180626	稳定
格力地产股份有限公司	格力地产股份有限公司2018年度第二期中期票据	20180423	20210424	AA	AA	20180417	稳定
格力地产股份有限公司	格力地产股份有限公司2018年度第二期中期票据	20180423	20210424	AA	AA	20180724	稳定
格力地产股份有限公司	格力地产股份有限公司2018年度第三期中期票据	20180625	20210627	AA	AA	20180522	稳定
格力地产股份有限公司	格力地产股份有限公司2018年度第三期中期票据	20180625	20210627	AA	AA	20180724	稳定
格力地产股份有限公司	格力地产股份有限公司2018年度第一期中期票据	20180403	20210404	AA	AA	20180301	稳定
格力地产股份有限公司	格力地产股份有限公司2018年度第一期中期票据	20180403	20210404	AA	AA	20180724	稳定
格林美股份有限公司	格林美股份有限公司2015年度第一期短期融资券	20150827	20160830	A-1	AA	20150527	稳定
格林美股份有限公司	格林美股份有限公司2015年度第一期中期票据	20150907	20180909	AA	AA	20150605	稳定
格林美股份有限公司	格林美股份有限公司2016年度第一期短期融资券	20160126	20170128	A-1	AA	20151021	稳定
格林美股份有限公司	格林美股份有限公司2016年度第一期中期票据	20160315	20190317	AA	AA	20151202	稳定
格林美股份有限公司	格林美股份有限公司2015年度第一期短期融资券	20150827	20160830	A-1	AA	20160201	稳定
格林美股份有限公司	2016年格林美股份有限公司绿色公司债券	20161028	20231031	AA	AA	20160523	稳定
格林美股份有限公司	2016年格林美股份有限公司绿色公司债券	20161028	20231031	AA	AA	20160601	稳定
格林美股份有限公司	格林美股份有限公司2015年度第一期中期票据	20150907	20180909	AA	AA	20160727	稳定
格林美股份有限公司	格林美股份有限公司2016年度第一期中期票据	20160315	20190317	AA	AA	20160727	稳定
格林美股份有限公司	格林美股份有限公司2015年度第一期短期融资券	20150827	20160830	A-1	AA	20160728	稳定
格林美股份有限公司	格林美股份有限公司2016年度第一期短期融资券	20160126	20170128	A-1	AA	20160728	稳定
格林美股份有限公司	格林美股份有限公司2017年度第一期短期融资券	20170725	20180727	A-1	AA	20170313	稳定
格林美股份有限公司	格林美股份有限公司2015年度第一期中期票据	20150907	20180909	AA	AA	20170605	稳定
格林美股份有限公司	格林美股份有限公司2016年度第一期中期票据	20160315	20190317	AA	AA	20170605	稳定
格林美股份有限公司	2016年格林美股份有限公司绿色公司债券	20161028	20231031	AA	AA	20170605	稳定
格林美股份有限公司	格林美股份有限公司2017年度第一期短期融资券	20170725	20180727	A-1	AA	20170821	稳定
格林美股份有限公司	2016年格林美股份有限公司绿色公司债券	20161028	20231031	AA	AA	20180622	稳定

格林美股份有限公司	格林美股份有限公司2015年度第一期中期票据	20150907	20180909	AA	AA	20180622	稳定
格林美股份有限公司	格林美股份有限公司2016年度第一期中期票据	20160315	20190317	AA	AA	20180622	稳定
格林美股份有限公司	格林美股份有限公司2017年度第一期短期融资券	20170725	20180727	A-1	AA	20180622	稳定
格盟国际能源有限公司	格盟国际能源有限公司2018年度第一期中期票据	20180503	20210507	AA+	AA+	20180116	稳定
格盟国际能源有限公司	格盟国际能源有限公司2018年度第一期中期票据	20180503	20210507	AA+	AA+	20180726	稳定
工银金融租赁有限公司	2018年工银金融租赁有限公司金融债券(第一期)	20181025	20211029	AAA	AAA	20181012	稳定
冠城大通股份有限公司	冠城大通股份有限公司2018年度第一期中期票据	20181217	20211219	AA	AA	20181109	稳定
广安发展建设集团有限公司	2015年广安发展建设集团有限公司公司债券	20150323	20220324	AA	AA	20150310	稳定
广安发展建设集团有限公司	2015年广安发展建设集团有限公司公司债券	20150323	20220324	AA	AA	20150626	稳定
广安发展建设集团有限公司	2015年广安发展建设集团有限公司公司债券	20150323	20220324	AA	AA	20160823	稳定
广安发展建设集团有限公司	2015年广安发展建设集团有限公司公司债券	20150323	20220324	AA	AA	20170627	稳定
广安发展建设集团有限公司	2015年广安发展建设集团有限公司公司债券	20150323	20220324	AA	AA	20180626	稳定
广东南海农村商业银行股份有限公司	2015年广东南海农村商业银行股份有限公司二级资本债券	20151211	20251215	AA-	AA	20150529	稳定
广东南海农村商业银行股份有限公司	2015年广东南海农村商业银行股份有限公司二级资本债券	20151211	20251215	AA	AA+	20160719	稳定
广东南海农村商业银行股份有限公司	2015年广东南海农村商业银行股份有限公司二级资本债券	20151211	20251215	AA	AA+	20170527	稳定
广东南海农村商业银行股份有限公司	2017年广东南海农村商业银行股份有限公司第一期绿色金融债券	20170815	20200816	AA+	AA+	20170727	稳定
广东南海农村商业银行股份有限公司	2015年广东南海农村商业银行股份有限公司二级资本债券	20151211	20251215	AA	AA+	20180511	稳定
广东南海农村商业银行股份有限公司	2017年广东南海农村商业银行股份有限公司第一期绿色金融债券	20170815	20200816	AA+	AA+	20180511	稳定
广东南海农村商业银行股份有限公司	2015年广东南海农村商业银行股份有限公司二级资本债券	20151211	20251215	AA	AA+	20180511	稳定
广东南海农村商业银行股份有限公司	2017年广东南海农村商业银行股份有限公司第一期绿色金融债券	20170815	20200816	AA+	AA+	20180511	稳定
广东南海农村商业银行股份有限公司	2018年广东南海农村商业银行股份有限公司第一期绿色金融债券	20180604	20210605	AA+	AA+	20180511	稳定
广东南粤银行股份有限公司	2014年广东南粤银行股份有限公司二级资本债券	20141208	20241209	AA-	AA	20140605	稳定
广东南粤银行股份有限公司	2014年广东南粤银行股份有限公司二级资本债券	20141208	20241209	AA-	AA	20150731	稳定
广东南粤银行股份有限公司	2014年广东南粤银行股份有限公司二级资本债券	20141208	20241209	AA-	AA	20160704	稳定
广东南粤银行股份有限公司	2014年广东南粤银行股份有限公司二级资本债券	20141208	20241209	AA	AA+	20170626	稳定
广东南粤银行股份有限公司	2014年广东南粤银行股份有限公司二级资本债券	20141208	20241209	AA	AA+	20180711	稳定
广东省佛山市中小企业	广东省佛山市2013年度第一期区域集优中小企业集合票据	20130626	20160627	AAA	(null)	20130205	(null)
广东省佛山市中小企业	广东省佛山市2013年度第一期区域集优中小企业集合票据	20130626	20160627	AAA	(null)	20130918	(null)
广东省佛山市中小企业	广东省佛山市2013年度第一期区域集优中小企业集合票据	20130626	20160627	AAA	(null)	20140725	(null)
广东省佛山市中小企业	广东省佛山市2013年度第一期区域集优中小企业集合票据	20130626	20160627	AAA	(null)	20150727	(null)
广东省广弘资产经营有限公司	广东省广弘资产经营有限公司2011年度第一期短期融资券	20110412	20120413	A-1	AA	20101220	稳定
广东省广弘资产经营有限公司	广东省广弘资产经营有限公司2012年度第一期短期融资券	20120321	20130322	A-1	AA	20120208	稳定
广东省广垦橡胶集团有限公司	广东省广垦橡胶集团有限公司2011年度第一期短期融资券	20110706	20120708	A-1	A+	20110525	稳定
广东省广晟资产经营有限公司	2006年广东省广晟资产经营有限公司第一期短期融资券	20060328	20070329	A-1	(null)	20060122	(null)
广东省广晟资产经营有限公司	2006年广东省广晟资产经营有限公司第二期短期融资券	20060810	20070814	A-1	AA+	20060719	稳定
广东省广晟资产经营有限公司	2006年广东省广晟资产经营有限公司第一期短期融资券	20060328	20070329	A-1	(null)	20060912	(null)
广东省广晟资产经营有限公司	2006年广东省广晟资产经营有限公司第二期短期融资券	20060810	20070814	A-1	AA+	20070205	(null)





广东省广晟资产经营有限公司	广东省广晟资产经营有限公司2014年度第一期中期票据	20140326	20190327	AAA	AAA	20180727	稳定
广东省广晟资产经营有限公司	广东省广晟资产经营有限公司2015年度第一期中期票据	20151222	20201223	AAA	AAA	20180727	稳定
广东省广晟资产经营有限公司	广东省广晟资产经营有限公司2016年度第二期中期票据	20160902	20210905	AAA	AAA	20180727	稳定
广东省广晟资产经营有限公司	广东省广晟资产经营有限公司2016年度第一期中期票据	20160613	20210614	AAA	AAA	20180727	稳定
广东省广物控股集团有限公司	2007年广东物资集团公司第一期短期融资券	20071106	20081107	A-1	AA-	20070723	稳定
广东省广物控股集团有限公司	2007年广东物资集团公司第一期短期融资券	20071106	20081107	A-1	AA-	20080410	稳定
广东省广物控股集团有限公司	2008年广东物资集团公司第一期短期融资券	20080424	20090428	A-1	AA-	20080410	稳定
广东省广物控股集团有限公司	广东物资集团公司2010年度第一期短期融资券	20100126	20110128	A-1	(null)	20091126	(null)
广东省广物控股集团有限公司	广东物资集团公司2010年度第一期短期融资券	20100126	20110128	A-1	AA	20101222	稳定
广东省广物控股集团有限公司	广东物资集团公司2011年度第一期短期融资券	20110106	20120107	A-1	AA	20101222	稳定
广东省广物控股集团有限公司	广东物资集团公司2011年度第一期短期融资券	20110106	20120107	A-1	AA	20111009	稳定
广东省广物控股集团有限公司	广东物资集团公司2011年度第二期短期融资券	20111117	20121118	A-1	AA	20111009	稳定
广东省广物控股集团有限公司	广东物资集团公司2012年度第一期中期票据	20120712	20170713	AA	AA	20120206	稳定
广东省广物控股集团有限公司	广东物资集团公司2011年度第二期短期融资券	20111117	20121118	A-1	AA	20120719	稳定
广东省广物控股集团有限公司	广东物资集团公司2012年度第一期中期票据	20120712	20170713	AA	AA	20120719	稳定
广东省广物控股集团有限公司	广东物资集团公司2013年度第一期短期融资券	20130530	20140531	A-1	AA	20130205	稳定
广东省广物控股集团有限公司	广东物资集团公司2013年度第一期中期票据	20130510	20180513	AA	AA	20130407	稳定
广东省广物控股集团有限公司	广东物资集团公司2012年度第一期中期票据	20120712	20170713	AA	AA	20130726	稳定
广东省广物控股集团有限公司	广东物资集团公司2013年度第一期中期票据	20130510	20180513	AA	AA	20130726	稳定
广东省广物控股集团有限公司	广东物资集团公司2013年度第一期短期融资券	20130530	20140531	A-1	AA	20130726	稳定
广东省广物控股集团有限公司	广东物资集团公司2013年度第二期短期融资券	20131030	20141031	A-1	AA	20130923	稳定
广东省广物控股集团有限公司	广东物资集团公司2013年度第二期短期融资券	20131030	20141031	A-1	AA	20140430	稳定
广东省广物控股集团有限公司	广东物资集团公司2012年度第一期中期票据	20120712	20170713	AA	AA	20140730	稳定
广东省广物控股集团有限公司	广东物资集团公司2013年度第一期中期票据	20130510	20180513	AA	AA	20140730	稳定
广东省广物控股集团有限公司	广东物资集团公司2013年度第二期短期融资券	20131030	20141031	A-1	AA	20140730	稳定
广东省广物控股集团有限公司	广东物资集团公司2015年度第一期中期票据	20150422	20200423	AA	AA	20141021	稳定
广东省广物控股集团有限公司	广东物资集团公司2015年度第一期短期融资券	20150709	20160713	A-1	AA	20150105	稳定
广东省广物控股集团有限公司	广东物资集团公司2015年度第二期中期票据	20150908	20180910	AA	AA	20150420	稳定
广东省广物控股集团有限公司	广东物资集团公司2012年度第一期中期票据	20120712	20170713	AA	AA	20150728	稳定
广东省广物控股集团有限公司	广东物资集团公司2013年度第一期中期票据	20130510	20180513	AA	AA	20150728	稳定
广东省广物控股集团有限公司	广东物资集团公司2015年度第一期中期票据	20150422	20200423	AA	AA	20150728	稳定
广东省广物控股集团有限公司	广东物资集团公司2015年度第一期短期融资券	20150709	20160713	A-1	AA	20150728	稳定
广东省广物控股集团有限公司	广东物资集团公司2015年度第二期中期票据	20150908	20180910	AA	AA	20150924	稳定
广东省广物控股集团有限公司	广东省广物控股集团有限公司2015年度第三期中期票据	20151119	20181120	AA	AA	20151103	稳定
广东省广物控股集团有限公司	广东物资集团公司2012年度第一期中期票据	20120712	20170713	AA	AA	20160729	稳定
广东省广物控股集团有限公司	广东物资集团公司2013年度第一期中期票据	20130510	20180513	AA	AA	20160729	稳定
广东省广物控股集团有限公司	广东物资集团公司2015年度第一期中期票据	20150422	20200423	AA	AA	20160729	稳定







广东省广业集团有限公司	广东省广业资产经营有限公司2015年度第一期短期融资券	20150318	20160319	A-1	AA+	20141120	稳定
广东省广业集团有限公司	2011年广东省广业资产经营有限公司公司债券	20110107	20180107	AA+	AA+	20150730	稳定
广东省广业集团有限公司	广东省广业资产经营有限公司2013年度第一期中期票据	20130110	20200114	AA+	AA+	20150730	稳定
广东省广业集团有限公司	广东省广业资产经营有限公司2014年度第一期中期票据	20140515	20210519	AA+	AA+	20150730	稳定
广东省广业集团有限公司	2011年广东省广业资产经营有限公司公司债券	20110107	20180107	AA+	AA+	20160722	稳定
广东省广业集团有限公司	广东省广业资产经营有限公司2013年度第一期中期票据	20130110	20200114	AA+	AA+	20160722	稳定
广东省广业集团有限公司	广东省广业资产经营有限公司2014年度第一期中期票据	20140515	20210519	AA+	AA+	20160722	稳定
广东省广业集团有限公司	2011年广东省广业资产经营有限公司公司债券	20110107	20180107	AA+	AA+	20170726	稳定
广东省广业集团有限公司	广东省广业资产经营有限公司2013年度第一期中期票据	20130110	20200114	AA+	AA+	20170726	稳定
广东省广业集团有限公司	广东省广业资产经营有限公司2014年度第一期中期票据	20140515	20210519	AA+	AA+	20170726	稳定
广东省广业集团有限公司	广东省广业资产经营有限公司2014年度第一期中期票据	20140515	20210519	AAA	AAA	20180720	稳定
广东省航运集团有限公司	广东省航运集团有限公司2011年度第一期中期票据	20110616	20140617	AA	AA	20110506	稳定
广东省航运集团有限公司	广东省航运集团有限公司2011年度第一期中期票据	20110616	20140617	AA	AA	20111230	稳定
广东省航运集团有限公司	广东省航运集团有限公司2011年度第一期中期票据	20110616	20140617	AA	AA	20121227	稳定
广东省航运集团有限公司	广东省航运集团有限公司2013年度第一期中期票据	20130412	20180415	AA	AA	20130221	稳定
广东省航运集团有限公司	广东省航运集团有限公司2011年度第一期中期票据	20110616	20140617	AA	AA	20130723	稳定
广东省航运集团有限公司	广东省航运集团有限公司2013年度第一期中期票据	20130412	20180415	AA	AA	20130723	稳定
广东省航运集团有限公司	广东省航运集团有限公司2013年度第一期中期票据	20130412	20180415	AA	AA	20140624	稳定
广东省航运集团有限公司	广东省航运集团有限公司2014年度第一期短期融资券	20141103	20151104	A-1	AA	20140910	稳定
广东省航运集团有限公司	广东省航运集团有限公司2013年度第一期中期票据	20130412	20180415	AA	AA	20150429	稳定
广东省航运集团有限公司	广东省航运集团有限公司2014年度第一期短期融资券	20141103	20151104	A-1	AA	20150429	稳定
广东省航运集团有限公司	广东省航运集团有限公司2013年度第一期中期票据	20130412	20180415	AA+	AA+	20160613	稳定
广东省航运集团有限公司	广东省航运集团有限公司2016年度第一期短期融资券	20160715	20170719	A-1	AA+	20160628	稳定
广东省航运集团有限公司	广东省航运集团有限公司2016年度第一期短期融资券	20160715	20170719	A-1	AA+	20170113	稳定
广东省航运集团有限公司	广东省航运集团有限公司2013年度第一期中期票据	20130412	20180415	AA+	AA+	20170724	稳定
广东省航运集团有限公司	广东省航运集团有限公司2017年度第一期中期票据	20171025	20221027	AA+	AA+	20170815	稳定
广东省航运集团有限公司	广东省航运集团有限公司2017年度第一期中期票据	20171025	20221027	AA+	AA+	20180725	稳定
广东省建筑工程集团有限公司	广东省建筑工程集团有限公司2013年度第一期中期票据	20130225	20160227	AA	AA	20121123	稳定
广东省建筑工程集团有限公司	广东省建筑工程集团有限公司2013年度第一期中期票据	20130225	20160227	AA	AA	20130725	稳定
广东省建筑工程集团有限公司	广东省建筑工程集团有限公司2013年度第一期中期票据	20130225	20160227	AA	AA	20140730	稳定
广东省建筑工程集团有限公司	广东省建筑工程集团有限公司2014年度第一期中期票据	20141117	20171119	AA	AA	20140926	稳定
广东省建筑工程集团有限公司	广东省建筑工程集团有限公司2013年度第一期中期票据	20130225	20160227	AA+	AA+	20150729	稳定
广东省建筑工程集团有限公司	广东省建筑工程集团有限公司2014年度第一期中期票据	20141117	20171119	AA+	AA+	20150729	稳定
广东省建筑工程集团有限公司	广东省建筑工程集团有限公司2016年度第一期中期票据	20160720	20190722	AA+	AA+	20160411	稳定
广东省建筑工程集团有限公司	广东省建筑工程集团有限公司2014年度第一期中期票据	20141117	20171119	AA+	AA+	20160722	稳定
广东省建筑工程集团有限公司	广东省建筑工程集团有限公司2016年度第一期中期票据	20160720	20190722	AA+	AA+	20160816	稳定
广东省建筑工程集团有限公司	广东省建筑工程集团有限公司2016年度第二期中期票据	20161208	20191212	AA+	AA+	20161202	稳定



广东省粤科金融集团有限公司	2014年广东省粤科金融集团有限公司公司债券	20140325	20240325	AA+	AA	20140212	稳定
广东省粤科金融集团有限公司	2014年广东省粤科金融集团有限公司公司债券	20140325	20240325	AA+	AA	20140627	稳定
广东省粤科金融集团有限公司	2014年广东省粤科金融集团有限公司公司债券	20140325	20240325	AA+	AA	20150625	稳定
广东省粤科金融集团有限公司	2014年广东省粤科金融集团有限公司公司债券	20140325	20240325	AA+	AA+	20160629	稳定
广东省粤科金融集团有限公司	2014年广东省粤科金融集团有限公司公司债券	20140325	20240325	AA+	AA+	20170627	稳定
广东省粤科金融集团有限公司	2014年广东省粤科金融集团有限公司公司债券	20140325	20240325	AAA	AAA	20180626	稳定
广东省粤科金融集团有限公司	2014年广东省粤科金融集团有限公司公司债券	20140325	20240325	AAA	AAA	20180626	稳定
广东顺德农村商业银行股份有限公司	顺德农商银行2014年第一期信贷资产支持证券-优先A级资产支持证	20140806	20160126	AA+	(null)	20140620	(null)
广东顺德农村商业银行股份有限公司	顺德农商银行2014年第一期信贷资产支持证券-优先A级资产支持证	20140806	20160126	AAA	(null)	20140620	(null)
广东顺德农村商业银行股份有限公司	顺德农商银行2014年第一期信贷资产支持证券-优先B级资产支持证	20140806	20160126	A	(null)	20140620	(null)
广东顺德农村商业银行股份有限公司	顺德农商银行2014年第一期信贷资产支持证券-优先A级资产支持证	20140806	20160126	AA+	(null)	20140829	(null)
广东顺德农村商业银行股份有限公司	顺德农商银行2014年第一期信贷资产支持证券-优先B级资产支持证	20140806	20160126	A+	(null)	20140829	(null)
广东顺德农村商业银行股份有限公司	顺德农商银行2014年第一期信贷资产支持证券-优先A级资产支持证	20140806	20160126	AAA	(null)	20150709	(null)
广东顺德农村商业银行股份有限公司	顺德农商银行2014年第一期信贷资产支持证券-优先B级资产支持证	20140806	20160126	AAA	(null)	20150709	(null)
广东顺德农村商业银行股份有限公司	顺德农商银行2014年第一期信贷资产支持证券-优先A级资产支持证	20140806	20160126	AAA	(null)	20150721	(null)
广东顺德农村商业银行股份有限公司	顺德农商银行2014年第一期信贷资产支持证券-优先B级资产支持证	20140806	20160126	AAA	(null)	20150721	(null)
广东顺德农村商业银行股份有限公司	顺德农商银行2014年第一期信贷资产支持证券-优先A级资产支持证	20140806	20160126	AAA	(null)	20150723	(null)
广东顺德农村商业银行股份有限公司	顺德农商银行2014年第一期信贷资产支持证券-优先B级资产支持证	20140806	20160126	AA	(null)	20150723	(null)
广东顺控发展股份有限公司	佛山市顺德区供水有限公司2012年度第一期中期票据	20120327	20170328	AA+	AA-	20111228	稳定
广东顺控发展股份有限公司	佛山市顺德区供水有限公司2012年度第二期中期票据	20120503	20170504	AA+	AA-	20120416	稳定
广东顺控发展股份有限公司	佛山市顺德区供水有限公司2012年度第一期中期票据	20120327	20170328	AA+	AA-	20121228	稳定
广东顺控发展股份有限公司	佛山市顺德区供水有限公司2012年度第二期中期票据	20120503	20170504	AA+	AA-	20121228	稳定
广东顺控发展股份有限公司	佛山市顺德区供水有限公司2012年度第一期中期票据	20120327	20170328	AA+	AA-	20130726	稳定
广东顺控发展股份有限公司	佛山市顺德区供水有限公司2012年度第二期中期票据	20120503	20170504	AA+	AA-	20130726	稳定
广东顺控发展股份有限公司	佛山市顺德区供水有限公司2012年度第一期中期票据	20120327	20170328	AA+	AA-	20140619	稳定
广东顺控发展股份有限公司	佛山市顺德区供水有限公司2012年度第二期中期票据	20120503	20170504	AA+	AA-	20140619	稳定
广东顺控发展股份有限公司	佛山市顺德区供水有限公司2012年度第一期中期票据	20120327	20170328	AA+	AA-	20150730	稳定
广东顺控发展股份有限公司	佛山市顺德区供水有限公司2012年度第二期中期票据	20120503	20170504	AA+	AA-	20150730	稳定
广东顺控发展股份有限公司	佛山市顺德区供水有限公司2012年度第一期中期票据	20120327	20170328	AA+	AA-	20160721	稳定
广东顺控发展股份有限公司	佛山市顺德区供水有限公司2012年度第二期中期票据	20120503	20170504	AA+	AA-	20160721	稳定
广东四会农村商业银行股份有限公司	2016年广东四会农村商业银行股份有限公司二级资本债券	20161107	20261108	A	A+	20161027	稳定
广东四会农村商业银行股份有限公司	2016年广东四会农村商业银行股份有限公司二级资本债券	20161107	20261108	A	A+	20170628	负面
广东四会农村商业银行股份有限公司	2016年广东四会农村商业银行股份有限公司二级资本债券	20161107	20261108	A	A+	20180614	稳定
广东温氏食品集团股份有限公司	2009年广东温氏食品集团有限公司第一期短期融资券	20091119	20101123	A-1	AA-	20090908	稳定
广东温氏食品集团股份有限公司	2009年广东温氏食品集团有限公司第一期短期融资券	20091119	20101123	A-1	AA-	20100628	稳定
广东温氏食品集团股份有限公司	广东温氏食品集团有限公司2010年度第一期短期融资券	20101021	20111025	A-1	AA-	20100914	稳定
广东温氏食品集团股份有限公司	广东温氏食品集团有限公司2011年度第一期短期融资券	20110330	20120331	A-1	AA-	20110225	稳定

广东温氏食品集团股份有限公司	广东温氏食品集团有限公司2011年度第一期中期票据	20111110	20141114	AA	AA	20110620	稳定
广东温氏食品集团股份有限公司	广东温氏食品集团有限公司2010年度第一期短期融资券	20101021	20111025	A-1	AA	20110826	稳定
广东温氏食品集团股份有限公司	广东温氏食品集团有限公司2011年度第一期短期融资券	20110330	20120331	A-1	AA	20110826	稳定
广东温氏食品集团股份有限公司	广东温氏食品集团有限公司2012年度第一期短期融资券	20120718	20130720	A-1	AA	20120109	稳定
广东温氏食品集团股份有限公司	广东温氏食品集团有限公司2012年度第一期中期票据	20120427	20150428	AA	AA	20120331	稳定
广东温氏食品集团股份有限公司	广东温氏食品集团有限公司2011年度第一期中期票据	20111110	20141114	AA	AA	20120904	稳定
广东温氏食品集团股份有限公司	广东温氏食品集团有限公司2012年度第一期中期票据	20120427	20150428	AA	AA	20120904	稳定
广东温氏食品集团股份有限公司	广东温氏食品集团有限公司2012年度第一期短期融资券	20120718	20130720	A-1	AA	20120904	稳定
广东温氏食品集团股份有限公司	广东温氏食品集团有限公司2012年度第二期短期融资券	20120925	20130926	A-1	AA	20120904	稳定
广东温氏食品集团股份有限公司	广东温氏食品集团有限公司2012年度第三期短期融资券	20121120	20131121	A-1	AA	20121024	稳定
广东温氏食品集团股份有限公司	广东温氏食品集团股份有限公司2013年度第一期中期票据	20130228	20160304	AA	AA	20121121	稳定
广东温氏食品集团股份有限公司	广东温氏食品集团股份有限公司2013年度第二期中期票据	20130725	20160726	AA	AA	20130530	稳定
广东温氏食品集团股份有限公司	广东温氏食品集团有限公司2011年度第一期中期票据	20111110	20141114	AA	AA	20130621	稳定
广东温氏食品集团股份有限公司	广东温氏食品集团有限公司2012年度第一期中期票据	20120427	20150428	AA	AA	20130621	稳定
广东温氏食品集团股份有限公司	广东温氏食品集团有限公司2012年度第一期短期融资券	20120718	20130720	A-1	AA	20130621	稳定
广东温氏食品集团股份有限公司	广东温氏食品集团有限公司2012年度第二期短期融资券	20120925	20130926	A-1	AA	20130621	稳定
广东温氏食品集团股份有限公司	广东温氏食品集团有限公司2012年度第三期短期融资券	20121120	20131121	A-1	AA	20130621	稳定
广东温氏食品集团股份有限公司	广东温氏食品集团股份有限公司2013年度第一期中期票据	20130228	20160304	AA	AA	20130621	稳定
广东温氏食品集团股份有限公司	广东温氏食品集团股份有限公司2014年度第一期短期融资券	20140210	20150212	A-1	AA	20131211	稳定
广东温氏食品集团股份有限公司	广东温氏食品集团有限公司2011年度第一期中期票据	20111110	20141114	AA	AA	20140725	稳定
广东温氏食品集团股份有限公司	广东温氏食品集团有限公司2012年度第一期中期票据	20120427	20150428	AA	AA	20140725	稳定
广东温氏食品集团股份有限公司	广东温氏食品集团股份有限公司2013年度第一期中期票据	20130228	20160304	AA	AA	20140725	稳定
广东温氏食品集团股份有限公司	广东温氏食品集团股份有限公司2013年度第二期中期票据	20130725	20160726	AA	AA	20140725	稳定
广东温氏食品集团股份有限公司	广东温氏食品集团股份有限公司2014年度第一期短期融资券	20140210	20150212	A-1	AA	20140725	稳定
广东温氏食品集团股份有限公司	广东温氏食品集团股份有限公司2014年度第二期短期融资券	20140911	20150912	A-1	AA	20140725	稳定
广东温氏食品集团股份有限公司	广东温氏食品集团股份有限公司2015年度第一期短期融资券	20150617	20160619	A-1	AA+	20150206	稳定
广东温氏食品集团股份有限公司	广东温氏食品集团股份有限公司2014年度第二期短期融资券	20140911	20150912	A-1	AA+	20150304	稳定
广东温氏食品集团股份有限公司	广东温氏食品集团股份有限公司2013年度第一期中期票据	20130228	20160304	AA+	AA+	20150727	稳定
广东温氏食品集团股份有限公司	广东温氏食品集团股份有限公司2013年度第二期中期票据	20130725	20160726	AA+	AA+	20150727	稳定
广东温氏食品集团股份有限公司	广东温氏食品集团股份有限公司2014年度第二期短期融资券	20140911	20150912	A-1	AA+	20150727	稳定
广东温氏食品集团股份有限公司	广东温氏食品集团股份有限公司2015年度第一期短期融资券	20150617	20160619	A-1	AA+	20150727	稳定
广东温氏食品集团股份有限公司	广东温氏食品集团股份有限公司2013年度第二期中期票据	20130725	20160726	AAA	AAA	20160708	稳定
广东粤财信托有限公司	汇通2018年第二期个人汽车抵押贷款优先A级资产支持证券	20180913	20200226	AAA	(null)	20180828	(null)
广东粤财信托有限公司	汇通2018年第二期个人汽车抵押贷款优先B级资产支持证券	20180913	20200626	AA+	(null)	20180828	(null)
广东粤财信托有限公司	汇通2018年第三期个人汽车抵押贷款优先A级资产支持证券	20181218	20200526	AAA	(null)	20181109	(null)
广东粤财信托有限公司	汇通2018年第三期个人汽车抵押贷款优先A级资产支持证券	20181218	20200526	AAA	(null)	20181113	(null)
广东粤财信托有限公司	汇通2018年第三期个人汽车抵押贷款优先B级资产支持证券	20181218	20200826	AA+	(null)	20181113	(null)

广东粤财信托有限公司	汇通2018年第三期个人汽车抵押贷款优先B级资产支持证券	20181218	20200826	AA+	(null)	20181109	(null)
广发银行股份有限公司	2008年广东发展银行次级债券(浮)	20080725	20180728	AA	AA+	20080522	(null)
广发银行股份有限公司	2008年广东发展银行次级债券(固)	20080725	20180728	AA	AA+	20080522	(null)
广发银行股份有限公司	2008年广东发展银行第二期次级债券(10固)	20080923	20180925	AA	AA+	20080522	(null)
广发银行股份有限公司	2008年广东发展银行次级债券(浮)	20080725	20180728	AA	AA+	20090717	稳定
广发银行股份有限公司	2008年广东发展银行次级债券(固)	20080725	20180728	AA	AA+	20090717	稳定
广发银行股份有限公司	2008年广东发展银行第二期次级债券(10固)	20080923	20180925	AA	AA+	20090717	稳定
广发银行股份有限公司	2008年广东发展银行次级债券(浮)	20080725	20180728	AA+	AAA	20100729	稳定
广发银行股份有限公司	2008年广东发展银行次级债券(固)	20080725	20180728	AA+	AAA	20100729	稳定
广发银行股份有限公司	2008年广东发展银行第二期次级债券(10固)	20080923	20180925	AA+	AAA	20100729	稳定
广发银行股份有限公司	广发银行股份有限公司2011年第一期次级债券	20110628	20210630	AA+	AAA	20110418	(null)
广发银行股份有限公司	2008年广东发展银行次级债券(浮)	20080725	20180728	AA+	AAA	20110708	稳定
广发银行股份有限公司	2008年广东发展银行次级债券(固)	20080725	20180728	AA+	AAA	20110708	稳定
广发银行股份有限公司	2008年广东发展银行第二期次级债券(10固)	20080923	20180925	AA+	AAA	20110708	稳定
广发银行股份有限公司	广发银行股份有限公司2011年第二期次级债券	20110906	20210908	AA+	AAA	20110826	(null)
广发银行股份有限公司	2008年广东发展银行次级债券(浮)	20080725	20180728	AA+	AAA	20120626	稳定
广发银行股份有限公司	2008年广东发展银行次级债券(固)	20080725	20180728	AA+	AAA	20120626	稳定
广发银行股份有限公司	2008年广东发展银行第二期次级债券(10固)	20080923	20180925	AA+	AAA	20120626	稳定
广发银行股份有限公司	广发银行股份有限公司2011年第一期次级债券	20110628	20210630	AA+	AAA	20120626	稳定
广发银行股份有限公司	广发银行股份有限公司2011年第二期次级债券	20110906	20210908	AA+	AAA	20120626	稳定
广发银行股份有限公司	广发银行股份有限公司2012年次级债券	20121227	20271228	AA+	AAA	20120731	(null)
广发银行股份有限公司	2008年广东发展银行次级债券(浮)	20080725	20180728	AA+	AAA	20130729	稳定
广发银行股份有限公司	2008年广东发展银行次级债券(固)	20080725	20180728	AA+	AAA	20130729	稳定
广发银行股份有限公司	2008年广东发展银行第二期次级债券(10固)	20080923	20180925	AA+	AAA	20130729	稳定
广发银行股份有限公司	广发银行股份有限公司2011年第一期次级债券	20110628	20210630	AA+	AAA	20130729	稳定
广发银行股份有限公司	广发银行股份有限公司2011年第二期次级债券	20110906	20210908	AA+	AAA	20130729	稳定
广发银行股份有限公司	广发银行股份有限公司2012年次级债券	20121227	20271228	AA+	AAA	20130729	稳定
广发银行股份有限公司	广发银行股份有限公司2014年二级资本债券	20140916	20240917	AA+	AAA	20140421	稳定
广发银行股份有限公司	广发银行股份有限公司2011年第一期次级债券	20110628	20210630	AA+	AAA	20140731	稳定
广发银行股份有限公司	广发银行股份有限公司2011年第二期次级债券	20110906	20210908	AA+	AAA	20140731	稳定
广发银行股份有限公司	广发银行股份有限公司2012年次级债券	20121227	20271228	AA+	AAA	20140731	稳定
广发银行股份有限公司	广发银行股份有限公司2015年二级资本债券	20150619	20250623	AA+	AAA	20150520	稳定
广发银行股份有限公司	启元2015年第一期信贷资产证券化信托优先A1档资产支持证券	20150805	20160126	AAA	(null)	20150521	(null)
广发银行股份有限公司	启元2015年第一期信贷资产证券化信托优先A2档资产支持证券	20150805	20160426	AAA	(null)	20150521	(null)
广发银行股份有限公司	启元2015年第一期信贷资产证券化信托优先B档资产支持证券	20150805	20170426	A	(null)	20150521	(null)
广发银行股份有限公司	启元2015年第一期信贷资产证券化信托优先A1档资产支持证券	20150805	20160126	AAA	(null)	20150625	(null)
广发银行股份有限公司	启元2015年第一期信贷资产证券化信托优先A2档资产支持证券	20150805	20160426	AAA	(null)	20150625	(null)

广发银行股份有限公司	启元2015年第一期信贷资产证券化信托优先B档资产支持证券	20150805	20170426	A	(null)	20150625	(null)
广发银行股份有限公司	广发银行股份有限公司2011年第一期次级债券	20110628	20210630	AA+	AAA	20150709	稳定
广发银行股份有限公司	广发银行股份有限公司2011年第二期次级债券	20110906	20210908	AA+	AAA	20150709	稳定
广发银行股份有限公司	广发银行股份有限公司2012年次级债券	20121227	20271228	AA+	AAA	20150709	稳定
广发银行股份有限公司	广发银行股份有限公司2014年二级资本债券	20140916	20240917	AA+	AAA	20150709	稳定
广发银行股份有限公司	广发银行股份有限公司2015年二级资本债券	20150619	20250623	AA+	AAA	20150709	稳定
广发银行股份有限公司	启元2016年第一期信贷资产支持证券-优先A-1档资产支持证券	20160125	20160726	AAA	(null)	20150918	(null)
广发银行股份有限公司	启元2016年第一期信贷资产支持证券-优先A-2档资产支持证券	20160125	20170426	AAA	(null)	20150918	(null)
广发银行股份有限公司	启元2016年第一期信贷资产支持证券-优先B档资产支持证券	20160125	20170426	AA-	(null)	20150918	(null)
广发银行股份有限公司	启元2016年第一期信贷资产支持证券-优先A-1档资产支持证券	20160125	20160726	AAA	(null)	20151224	(null)
广发银行股份有限公司	启元2016年第一期信贷资产支持证券-优先A-2档资产支持证券	20160125	20170426	AAA	(null)	20151224	(null)
广发银行股份有限公司	启元2016年第一期信贷资产支持证券-优先B档资产支持证券	20160125	20170426	AA	(null)	20151224	(null)
广发银行股份有限公司	广发银行股份有限公司2016年第一期金融债券	20160219	20210224	AAA	AAA	20160127	稳定
广发银行股份有限公司	广发银行股份有限公司2011年第一期次级债券	20110628	20210630	AA+	AAA	20160414	稳定
广发银行股份有限公司	广发银行股份有限公司2011年第二期次级债券	20110906	20210908	AA+	AAA	20160414	稳定
广发银行股份有限公司	广发银行股份有限公司2012年次级债券	20121227	20271228	AA+	AAA	20160414	稳定
广发银行股份有限公司	广发银行股份有限公司2014年二级资本债券	20140916	20240917	AA+	AAA	20160414	稳定
广发银行股份有限公司	广发银行股份有限公司2015年二级资本债券	20150619	20250623	AA+	AAA	20160414	稳定
广发银行股份有限公司	广发银行股份有限公司2016年第一期金融债券	20160219	20210224	AAA	AAA	20160414	稳定
广发银行股份有限公司	广发银行股份有限公司2016年第二期金融债券	20160520	20210525	AAA	AAA	20160414	稳定
广发银行股份有限公司	启元2015年第一期信贷资产证券化信托优先B档资产支持证券	20150805	20170426	AAA	(null)	20160727	(null)
广发银行股份有限公司	臻元2017年第一期个人消费贷款优先A1档资产支持证券	20170406	20170826	AAA	(null)	20170317	(null)
广发银行股份有限公司	臻元2017年第一期个人消费贷款优先A2档资产支持证券	20170406	20180126	AAA	(null)	20170317	(null)
广发银行股份有限公司	臻元2017年第一期个人消费贷款优先B档资产支持证券	20170406	20180426	AA+	(null)	20170317	(null)
广发银行股份有限公司	臻元2017年第一期个人消费贷款优先A1档资产支持证券	20170406	20170826	AAA	(null)	20170320	(null)
广发银行股份有限公司	臻元2017年第一期个人消费贷款优先A2档资产支持证券	20170406	20180126	AAA	(null)	20170320	(null)
广发银行股份有限公司	臻元2017年第一期个人消费贷款优先B档资产支持证券	20170406	20180426	AA+	(null)	20170320	(null)
广发银行股份有限公司	广发银行股份有限公司2012年次级债券	20121227	20271228	AA+	AAA	20170707	稳定
广发银行股份有限公司	广发银行股份有限公司2014年二级资本债券	20140916	20240917	AA+	AAA	20170707	稳定
广发银行股份有限公司	广发银行股份有限公司2015年二级资本债券	20150619	20250623	AA+	AAA	20170707	稳定
广发银行股份有限公司	广发银行股份有限公司2016年第一期金融债券	20160219	20210224	AAA	AAA	20170707	稳定
广发银行股份有限公司	广发银行股份有限公司2016年第二期金融债券	20160520	20210525	AAA	AAA	20170707	稳定
广发银行股份有限公司	启元2017年第一期信贷资产优先A1档资产支持证券	20170912	20180426	AAA	(null)	20170712	(null)
广发银行股份有限公司	启元2017年第一期信贷资产优先A2档资产支持证券	20170912	20191026	AAA	(null)	20170712	(null)
广发银行股份有限公司	启元2017年第一期信贷资产优先B档资产支持证券	20170912	20200126	AA+	(null)	20170712	(null)
广发银行股份有限公司	启元2017年第一期信贷资产优先A1档资产支持证券	20170912	20180426	AAA	(null)	20170713	(null)
广发银行股份有限公司	启元2017年第一期信贷资产优先A2档资产支持证券	20170912	20191026	AAA	(null)	20170713	(null)



广发银行股份有限公司	启元2017年第一期信贷资产优先B档资产支持证券	20170912	20200126	AA+	(null)	20170713	(null)
广发银行股份有限公司	臻元2017年第二期个人消费贷款优先A1档资产支持证券	20171010	20180626	AAA	(null)	20170919	(null)
广发银行股份有限公司	臻元2017年第二期个人消费贷款优先A2档资产支持证券	20171010	20180826	AAA	(null)	20170919	(null)
广发银行股份有限公司	臻元2017年第二期个人消费贷款优先B档资产支持证券	20171010	20180926	AA+	(null)	20170919	(null)
广发银行股份有限公司	臻元2017年第二期个人消费贷款优先A1档资产支持证券	20171010	20180626	AAA	(null)	20170920	(null)
广发银行股份有限公司	臻元2017年第二期个人消费贷款优先A2档资产支持证券	20171010	20180826	AAA	(null)	20170920	(null)
广发银行股份有限公司	臻元2017年第二期个人消费贷款优先B档资产支持证券	20171010	20180926	AA+	(null)	20170920	(null)
广发银行股份有限公司	广发银行股份有限公司2012年次级债券	20121227	20271228	AAA	AAA	20180713	稳定
广发银行股份有限公司	广发银行股份有限公司2014年二级资本债券	20140916	20240917	AAA	AAA	20180713	稳定
广发银行股份有限公司	广发银行股份有限公司2015年二级资本债券	20150619	20250623	AAA	AAA	20180713	稳定
广发银行股份有限公司	广发银行股份有限公司2016年第二期金融债券	20160520	20210525	AAA	AAA	20180713	稳定
广发银行股份有限公司	广发银行股份有限公司2016年第一期金融债券	20160219	20210224	AAA	AAA	20180713	稳定
广汇汽车服务股份公司	广汇汽车服务股份公司2018年度第一期中期票据	20180418	20210419	AA+	AA+	20171201	稳定
广汇汽车服务股份公司	广汇汽车服务股份公司2018年度第二期中期票据	20180918	20210919	AA+	AA+	20180517	稳定
广汇汽车服务股份公司	广汇汽车服务股份公司2018年度第一期中期票据	20180418	20210419	AA+	AA+	20180713	稳定
广汇汽车服务有限责任公司	广汇汽车服务有限责任公司2017年度第一期中期票据	20170313	20200314	AA	AA	20161118	稳定
广汇汽车服务有限责任公司	广汇汽车服务有限责任公司2017年度第一期短期融资券	20170215	20180217	A-1	AA	20170116	稳定
广汇汽车服务有限责任公司	广汇汽车服务有限责任公司2017年度第一期中期票据	20170313	20200314	AA	AA	20170116	稳定
广汇汽车服务有限责任公司	广汇汽车服务有限责任公司2017年度第一期中期票据	20170313	20200314	AA	AA	20170627	稳定
广汇汽车服务有限责任公司	广汇汽车服务有限责任公司2017年度第一期短期融资券	20170215	20180217	A-1	AA	20170629	稳定
广汇汽车服务有限责任公司	广汇汽车服务有限责任公司2017年度第一期中期票据	20170313	20200314	AA	AA	20170629	稳定
广汇汽车服务有限责任公司	广汇汽车服务有限责任公司2017年度第一期中期票据	20170313	20200314	AA	AA	20180705	稳定
广汇汽车服务有限责任公司	广汇汽车服务有限责任公司2017年度第一期中期票据	20170313	20200314	AA	AA	20180627	稳定
广汽汇理汽车金融有限公司	广汽汇通2014年第一期个人汽车抵押贷款资产支持证券-优先A级资产支持证券	20141014	20160226	AAA	(null)	20140626	(null)
广汽汇理汽车金融有限公司	广汽汇通2014年第一期个人汽车抵押贷款资产支持证券-优先B级资产支持证券	20141014	20160726	AA+	(null)	20140626	(null)
广汽汇理汽车金融有限公司	广汽汇通2014年第一期个人汽车抵押贷款资产支持证券-优先A级资产支持证券	20141014	20160226	AAA	(null)	20140729	(null)
广汽汇理汽车金融有限公司	广汽汇通2014年第一期个人汽车抵押贷款资产支持证券-优先B级资产支持证券	20141014	20160726	AA	(null)	20140729	(null)
广汽汇理汽车金融有限公司	广汽汇通2014年第一期个人汽车抵押贷款资产支持证券-优先A级资产支持证券	20141014	20160226	AAA	(null)	20141031	(null)
广汽汇理汽车金融有限公司	广汽汇通2014年第一期个人汽车抵押贷款资产支持证券-优先B级资产支持证券	20141014	20160726	AA+	(null)	20141031	(null)
广汽汇理汽车金融有限公司	广汽汇通2014年第一期个人汽车抵押贷款资产支持证券-优先A级资产支持证券	20141014	20160226	AAA	(null)	20150723	(null)

广汽汇理汽车金融有限公司	广汽汇通2014年第一期个人汽车抵押贷款资产支持证券-优先B级资产支持证券	20141014	20160726	AAA	(null)	20150723	(null)
广汽汇理汽车金融有限公司	广汽汇理汽车金融有限公司2016年第一期金融债券	20161115	20191117	AA+	AA+	20160707	稳定
广汽汇理汽车金融有限公司	广汽汇理汽车金融有限公司2016年第一期金融债券	20161115	20191117	AA+	AA+	20170717	稳定
广汽汇理汽车金融有限公司	汇通2017年第一期个人汽车抵押贷款优先A档资产支持证券	20171120	20190226	AAA	(null)	20170930	(null)
广汽汇理汽车金融有限公司	汇通2017年第一期个人汽车抵押贷款优先B档资产支持证券	20171120	20190526	AA+	(null)	20170930	(null)
广汽汇理汽车金融有限公司	汇通2017年第一期个人汽车抵押贷款优先A档资产支持证券	20171120	20190226	AAA	(null)	20171102	(null)
广汽汇理汽车金融有限公司	汇通2017年第一期个人汽车抵押贷款优先B档资产支持证券	20171120	20190526	AA+	(null)	20171102	(null)
广汽汇理汽车金融有限公司	广汽汇理汽车金融有限公司2016年第一期金融债券	20161115	20191117	AA+	AA+	20180724	稳定
广田控股集团有限公司	广田控股集团有限公司2017年度第一期短期融资券	20171213	20181215	A-1	AA	20170531	稳定
广田控股集团有限公司	广田控股集团有限公司2017年度第一期短期融资券	20171213	20181215	A-1	AA	20180611	稳定
广田控股集团有限公司	广田控股集团有限公司2018年度第一期短期融资券	20180416	20190418	A-1	(null)	20180308	(null)
广田控股集团有限公司	广田控股集团有限公司2018年度第一期短期融资券	20180416	20190418	A-1	AA	20180611	稳定
广西北部湾银行股份有限公司	2011年广西北部湾银行股份有限公司次级债券	20111228	20211230	A+	AA-	20110504	(null)
广西北部湾银行股份有限公司	2011年广西北部湾银行股份有限公司次级债券	20111228	20211230	A+	AA-	20120717	稳定
广西北部湾银行股份有限公司	广西北部湾银行股份有限公司2013年金融债券(品种二)	20130822	20180826	AA-	AA-	20130129	稳定
广西北部湾银行股份有限公司	广西北部湾银行股份有限公司2013年金融债券(品种一)	20130822	20160826	AA-	AA-	20130129	稳定
广西北部湾银行股份有限公司	2011年广西北部湾银行股份有限公司次级债券	20111228	20211230	A+	AA-	20130524	稳定
广西北部湾银行股份有限公司	广西北部湾银行股份有限公司2014年金融债券	20140912	20170915	AA-	AA-	20140610	稳定
广西北部湾银行股份有限公司	广西北部湾银行股份有限公司2014年第二期金融债券	20140925	20190926	AA-	AA-	20140610	稳定
广西北部湾银行股份有限公司	2011年广西北部湾银行股份有限公司次级债券	20111228	20211230	A+	AA-	20140711	稳定
广西北部湾银行股份有限公司	广西北部湾银行股份有限公司2013年金融债券(品种二)	20130822	20180826	AA-	AA-	20140711	稳定
广西北部湾银行股份有限公司	广西北部湾银行股份有限公司2013年金融债券(品种一)	20130822	20160826	AA-	AA-	20140711	稳定
广西北部湾银行股份有限公司	2011年广西北部湾银行股份有限公司次级债券	20111228	20211230	A+	AA-	20150731	稳定
广西北部湾银行股份有限公司	广西北部湾银行股份有限公司2013年金融债券(品种二)	20130822	20180826	AA-	AA-	20150731	稳定
广西北部湾银行股份有限公司	广西北部湾银行股份有限公司2013年金融债券(品种一)	20130822	20160826	AA-	AA-	20150731	稳定
广西北部湾银行股份有限公司	广西北部湾银行股份有限公司2014年金融债券	20140912	20170915	AA-	AA-	20150731	稳定
广西北部湾银行股份有限公司	广西北部湾银行股份有限公司2014年第二期金融债券	20140925	20190926	AA-	AA-	20150731	稳定
广西北部湾银行股份有限公司	2011年广西北部湾银行股份有限公司次级债券	20111228	20211230	AA-	AA	20160718	稳定
广西北部湾银行股份有限公司	广西北部湾银行股份有限公司2013年金融债券(品种二)	20130822	20180826	AA	AA	20160718	稳定
广西北部湾银行股份有限公司	广西北部湾银行股份有限公司2013年金融债券(品种一)	20130822	20160826	AA	AA	20160718	稳定
广西北部湾银行股份有限公司	广西北部湾银行股份有限公司2014年金融债券	20140912	20170915	AA	AA	20160718	稳定
广西北部湾银行股份有限公司	广西北部湾银行股份有限公司2014年第二期金融债券	20140925	20190926	AA	AA	20160718	稳定
广西北部湾银行股份有限公司	广西北部湾银行股份有限公司2013年金融债券(品种二)	20130822	20180826	AA	AA	20170725	稳定
广西北部湾银行股份有限公司	广西北部湾银行股份有限公司2014年金融债券	20140912	20170915	AA	AA	20170725	稳定
广西北部湾银行股份有限公司	广西北部湾银行股份有限公司2014年第二期金融债券	20140925	20190926	AA	AA	20170725	稳定
广西北部湾银行股份有限公司	广西北部湾银行股份有限公司2013年金融债券(品种二)	20130822	20180826	AA+	AA+	20180507	稳定

广西北部湾银行股份有限公司	广西北部湾银行股份有限公司2014年第二期金融债券	20140925	20190926	AA+	AA+	20180507	稳定
广西北部湾银行股份有限公司	广西北部湾银行股份有限公司2013年金融债券(品种二)	20130822	20180826	AA+	AA+	20180507	稳定
广西北部湾银行股份有限公司	广西北部湾银行股份有限公司2014年第二期金融债券	20140925	20190926	AA+	AA+	20180507	稳定
广西交通投资集团有限公司	广西交通投资集团有限公司2015年度第一期中期票据	20151222	20221223	AAA	AAA	20151016	稳定
广西交通投资集团有限公司	广西交通投资集团有限公司2015年度第一期中期票据	20151222	20221223	AAA	AAA	20160727	稳定
广西交通投资集团有限公司	广西交通投资集团有限公司2015年度第一期中期票据	20151222	20221223	AAA	AAA	20170728	稳定
广西交通投资集团有限公司	广西交通投资集团有限公司2015年度第一期中期票据	20151222	20221223	AAA	AAA	20181009	稳定
广西交通投资集团有限公司	广西交通投资集团有限公司2015年度第一期中期票据	20151222	20221223	AAA	AAA	20180727	稳定
广西交通投资集团有限公司	广西交通投资集团有限公司2017年度第一期扶贫中期票据	20171205	20221207	AAA	AAA	20181009	稳定
广西交通投资集团有限公司	广西交通投资集团有限公司2017年度第一期扶贫中期票据	20171205	20221207	AAA	AAA	20180727	稳定
广西交通投资集团有限公司	广西交通投资集团有限公司2018年度第一期扶贫中期票据	20180315	20210319	AAA	AAA	20180727	稳定
广西交通投资集团有限公司	广西交通投资集团有限公司2018年度第一期扶贫中期票据	20180315	20210319	AAA	AAA	20181009	稳定
广西交通投资集团有限公司	广西交通投资集团有限公司2018年度第一期扶贫中期票据	20180315	20210319	AAA	AAA	20180312	稳定
广西来宾城建投资集团有限公司	广西来宾城建投资集团有限公司2017年度第一期短期融资券	20170322	20180323	A-1	AA	20161122	稳定
广西来宾城建投资集团有限公司	广西来宾城建投资集团有限公司2017年度第一期短期融资券	20170322	20180323	A-1	AA	20170726	稳定
广西来宾城建投资集团有限公司	广西来宾城建投资集团有限公司2017年度第二期短期融资券	20171027	20181030	A-1	AA	20170927	稳定
广西来宾城建投资集团有限公司	广西来宾城建投资集团有限公司2017年度第二期短期融资券	20171027	20181030	A-1	AA	20180428	稳定
广西来宾城建投资集团有限公司	广西来宾城建投资集团有限公司2017年度第二期短期融资券	20171027	20181030	A-1	AA	20180725	稳定
广西来宾城建投资集团有限公司	广西来宾城建投资集团有限公司2017年度第二期短期融资券	20171027	20181030	A-1	AA	20180428	稳定
广西来宾工业投资集团有限公司	广西来宾工业投资集团有限公司2016年度第一期中期票据	20160314	20210315	AA	AA	20150730	稳定
广西来宾工业投资集团有限公司	广西来宾工业投资集团有限公司2016年度第一期中期票据	20160314	20210315	AA	AA	20160928	稳定
广西来宾工业投资集团有限公司	广西来宾工业投资集团有限公司2016年度第一期中期票据	20160314	20210315	AA	AA	20170710	稳定
广西来宾工业投资集团有限公司	广西来宾工业投资集团有限公司2016年度第一期中期票据	20160314	20210315	AA	AA	20180725	稳定
广西柳工集团有限公司	广西柳工集团有限公司2011年度第一期中期票据	20110505	20160509	AA+	AA+	20110311	稳定
广西柳工集团有限公司	广西柳工集团有限公司2011年度第一期中期票据	20110505	20160509	AA+	AA+	20111229	稳定
广西柳工集团有限公司	广西柳工集团有限公司2013年度第一期短期融资券	20130523	20140527	A-1	AA+	20121130	稳定
广西柳工集团有限公司	广西柳工集团有限公司2011年度第一期中期票据	20110505	20160509	AA+	AA+	20121218	稳定
广西柳工集团有限公司	广西柳工集团有限公司2011年度第一期中期票据	20110505	20160509	AA+	AA+	20130726	稳定
广西柳工集团有限公司	广西柳工集团有限公司2013年度第一期短期融资券	20130523	20140527	A-1	AA+	20130726	稳定
广西柳工集团有限公司	广西柳工集团有限公司2014年度第一期短期融资券	20140425	20150429	A-1	AA+	20140416	稳定
广西柳工集团有限公司	广西柳工集团有限公司2011年度第一期中期票据	20110505	20160509	AA+	AA+	20140523	稳定
广西柳工集团有限公司	广西柳工集团有限公司2013年度第一期短期融资券	20130523	20140527	A-1	AA+	20140523	稳定
广西柳工集团有限公司	广西柳工集团有限公司2014年度第一期短期融资券	20140425	20150429	A-1	AA+	20140523	稳定
广西柳工集团有限公司	广西柳工集团有限公司2011年度第一期中期票据	20110505	20160509	AA+	AA+	20150831	稳定
广西柳工集团有限公司	广西柳工集团有限公司2018年度第一期中期票据	20181214	20211218	AA+	AA+	20180605	稳定
广西柳州钢铁集团有限公司	2008年广西柳州钢铁(集团)第一期短期融资券	20080307	20090311	A-1	AA-	20080220	稳定
广西柳州钢铁集团有限公司	2008年广西柳州钢铁(集团)第一期短期融资券	20080307	20090311	A-1	AA-	20080508	稳定



广西铁路投资集团有限公司	广西铁路投资集团有限公司2016年度第三期中期票据	20161124	20231125	AAA	AAA	20161122	稳定
广西铁路投资集团有限公司	2012年广西铁路投资(集团)有限公司公司债券	20120329	20220329	AAA	AAA	20170626	稳定
广西铁路投资集团有限公司	广西铁路投资(集团)有限公司2014年度第一期中期票据	20140314	20190317	AAA	AAA	20170626	稳定
广西铁路投资集团有限公司	2014年广西铁路投资(集团)有限公司公司债券	20140618	20240618	AAA	AAA	20170626	稳定
广西铁路投资集团有限公司	广西铁路投资(集团)有限公司2014年度第二期中期票据	20140818	20210819	AAA	AAA	20170626	稳定
广西铁路投资集团有限公司	广西铁路投资(集团)有限公司2015年度第一期中期票据	20150511	20220512	AAA	AAA	20170626	稳定
广西铁路投资集团有限公司	广西铁路投资集团有限公司2016年度第二期中期票据	20160830	20230901	AAA	AAA	20170626	稳定
广西铁路投资集团有限公司	广西铁路投资集团有限公司2016年度第一期中期票据	20160830	20210901	AAA	AAA	20170626	稳定
广西铁路投资集团有限公司	广西铁路投资集团有限公司2016年度第三期中期票据	20161124	20231125	AAA	AAA	20170626	稳定
广西铁路投资集团有限公司	广西铁路投资集团有限公司2017年度第一期中期票据	20170904	20220906	AAA	AAA	20170801	稳定
广西铁路投资集团有限公司	广西铁路投资(集团)有限公司2014年度第二期中期票据	20140818	20210819	AAA	AAA	20181009	稳定
广西铁路投资集团有限公司	广西铁路投资(集团)有限公司2014年度第二期中期票据	20140818	20210819	AAA	AAA	20180724	稳定
广西铁路投资集团有限公司	广西铁路投资(集团)有限公司2014年度第一期中期票据	20140314	20190317	AAA	AAA	20180724	稳定
广西铁路投资集团有限公司	广西铁路投资(集团)有限公司2014年度第一期中期票据	20140314	20190317	AAA	AAA	20181009	稳定
广西铁路投资集团有限公司	广西铁路投资(集团)有限公司2015年度第一期中期票据	20150511	20220512	AAA	AAA	20180724	稳定
广西铁路投资集团有限公司	广西铁路投资(集团)有限公司2015年度第一期中期票据	20150511	20220512	AAA	AAA	20181009	稳定
广西铁路投资集团有限公司	广西铁路投资集团有限公司2016年度第二期中期票据	20160830	20230901	AAA	AAA	20181009	稳定
广西铁路投资集团有限公司	广西铁路投资集团有限公司2016年度第二期中期票据	20160830	20230901	AAA	AAA	20180724	稳定
广西铁路投资集团有限公司	广西铁路投资集团有限公司2016年度第三期中期票据	20161124	20231125	AAA	AAA	20180724	稳定
广西铁路投资集团有限公司	广西铁路投资集团有限公司2016年度第三期中期票据	20161124	20231125	AAA	AAA	20181009	稳定
广西铁路投资集团有限公司	广西铁路投资集团有限公司2016年度第一期中期票据	20160830	20210901	AAA	AAA	20181009	稳定
广西铁路投资集团有限公司	广西铁路投资集团有限公司2016年度第一期中期票据	20160830	20210901	AAA	AAA	20180724	稳定
广西铁路投资集团有限公司	广西铁路投资集团有限公司2017年度第一期中期票据	20170904	20220906	AAA	AAA	20181009	稳定
广西铁路投资集团有限公司	广西铁路投资集团有限公司2017年度第一期中期票据	20170904	20220906	AAA	AAA	20180724	稳定
广西铁路投资集团有限公司	广西铁路投资集团有限公司2018年度第二期中期票据	20180413	20210417	AAA	AAA	20180724	稳定
广西铁路投资集团有限公司	广西铁路投资集团有限公司2018年度第二期中期票据	20180413	20210417	AAA	AAA	20180102	稳定
广西铁路投资集团有限公司	广西铁路投资集团有限公司2018年度第二期中期票据	20180413	20210417	AAA	AAA	20181009	稳定
广西铁路投资集团有限公司	广西铁路投资集团有限公司2018年度第三期中期票据	20180822	20230824	AAA	AAA	20180817	稳定
广西铁路投资集团有限公司	广西铁路投资集团有限公司2018年度第三期中期票据	20180822	20230824	AAA	AAA	20181009	稳定
广西铁路投资集团有限公司	广西铁路投资集团有限公司2018年度第一期扶贫中期票据	20180402	20210404	AAA	AAA	20181009	稳定
广西铁路投资集团有限公司	广西铁路投资集团有限公司2018年度第一期扶贫中期票据	20180402	20210404	AAA	AAA	20180724	稳定
广西铁路投资集团有限公司	广西铁路投资集团有限公司2018年度第一期扶贫中期票据	20180402	20210404	AAA	AAA	20180102	稳定
广西玉柴机器股份有限公司	2007年广西玉柴机器第一期短期融资券	20070416	20080115	A-1	AA-	20070228	(null)
广西玉柴机器股份有限公司	2007年广西玉柴机器第一期短期融资券	20070416	20080115	A-1	AA-	20071115	稳定
广西玉柴机器股份有限公司	广西玉柴机器股份有限公司2011年度第一期短期融资券	20110309	20120309	A-1	AA+	20101109	稳定
广西玉柴机器股份有限公司	广西玉柴机器股份有限公司2011年度第一期短期融资券	20110309	20120309	A-1	AA+	20110613	稳定
广西玉柴机器股份有限公司	广西玉柴机器股份有限公司2011年度第二期短期融资券	20110721	20120722	A-1	AA+	20110613	稳定

广西玉柴机器股份有限公司	广西玉柴机器股份有限公司2011年度第一期短期融资券	20110309	20120309	A-1	AA+	20110830	稳定
广西玉柴机器股份有限公司	广西玉柴机器股份有限公司2011年度第二期短期融资券	20110721	20120722	A-1	AA+	20110830	稳定
广西玉柴机器股份有限公司	广西玉柴机器股份有限公司2011年度第三期短期融资券	20111122	20121123	A-1	AA+	20110830	稳定
广西玉柴机器股份有限公司	广西玉柴机器股份有限公司2012年度第一期短期融资券	20120828	20130829	A-1	AA+	20120625	稳定
广西玉柴机器股份有限公司	广西玉柴机器股份有限公司2013年度第一期中期票据	20130528	20160530	AA+	AA+	20130108	稳定
广西玉柴机器股份有限公司	广西玉柴机器股份有限公司2012年度第一期短期融资券	20120828	20130829	A-1	AA+	20130627	稳定
广西玉柴机器股份有限公司	广西玉柴机器股份有限公司2013年度第一期中期票据	20130528	20160530	AA+	AA+	20130627	稳定
广西玉柴机器股份有限公司	广西玉柴机器股份有限公司2013年度第一期中期票据	20130528	20160530	AA+	AA+	20140714	稳定
广西玉柴机器股份有限公司	广西玉柴机器股份有限公司2013年度第一期中期票据	20130528	20160530	AA+	AA+	20150728	稳定
广西玉柴机器集团有限公司	广西玉柴机器集团有限公司2011年度第一期短期融资券	20110225	20120228	A-1	AA	20101020	稳定
广西玉柴机器集团有限公司	广西玉柴机器集团有限公司2011年度第一期短期融资券	20110225	20120228	A-1	AA	20111228	稳定
广西玉柴机器集团有限公司	广西玉柴机器集团有限公司2012年度第一期短期融资券	20120202	20130203	A-1	AA	20111228	稳定
广西玉柴机器集团有限公司	广西玉柴机器集团有限公司2012年度第二期短期融资券	20120711	20130712	A-1	AA	20120607	稳定
广西玉柴机器集团有限公司	广西玉柴机器集团有限公司2012年度第一期中期票据	20121227	20151228	AA	AA	20121109	稳定
广西玉柴机器集团有限公司	广西玉柴机器集团有限公司2012年度第一期短期融资券	20120202	20130203	A-1	AA	20121228	稳定
广西玉柴机器集团有限公司	广西玉柴机器集团有限公司2012年度第二期短期融资券	20120711	20130712	A-1	AA	20121228	稳定
广西玉柴机器集团有限公司	广西玉柴机器集团有限公司2012年度第二期短期融资券	20120711	20130712	A-1	AA	20130628	稳定
广西玉柴机器集团有限公司	广西玉柴机器集团有限公司2012年度第一期中期票据	20121227	20151228	AA	AA	20130628	稳定
广西玉柴机器集团有限公司	广西玉柴机器集团有限公司2014年度第一期短期融资券	20140326	20150328	A-1	AA	20140106	稳定
广西玉柴机器集团有限公司	广西玉柴机器集团有限公司2014年度第一期中期票据	20140612	20170613	AA	AA	20140225	稳定
广西玉柴机器集团有限公司	广西玉柴机器集团有限公司2012年度第一期中期票据	20121227	20151228	AA	AA	20140729	稳定
广西玉柴机器集团有限公司	广西玉柴机器集团有限公司2014年度第一期短期融资券	20140326	20150328	A-1	AA	20140729	稳定
广西玉柴机器集团有限公司	广西玉柴机器集团有限公司2014年度第一期中期票据	20140612	20170613	AA	AA	20140729	稳定
广西玉柴机器集团有限公司	广西玉柴机器集团有限公司2015年度第一期中期票据(品种二)	20150424	20180428	AA	AA	20150123	稳定
广西玉柴机器集团有限公司	广西玉柴机器集团有限公司2015年度第一期中期票据(品种一)	20150424	20180428	AA	AA	20150123	稳定
广西玉柴机器集团有限公司	广西玉柴机器集团有限公司2012年度第一期中期票据	20121227	20151228	AA	AA	20150728	稳定
广西玉柴机器集团有限公司	广西玉柴机器集团有限公司2014年度第一期中期票据	20140612	20170613	AA	AA	20150728	稳定
广西玉柴机器集团有限公司	广西玉柴机器集团有限公司2015年度第一期中期票据(品种二)	20150424	20180428	AA	AA	20150728	稳定
广西玉柴机器集团有限公司	广西玉柴机器集团有限公司2015年度第一期中期票据(品种一)	20150424	20180428	AA	AA	20150728	稳定
广西玉柴机器集团有限公司	广西玉柴机器集团有限公司2014年度第一期中期票据	20140612	20170613	AA	AA	20160727	稳定
广西玉柴机器集团有限公司	广西玉柴机器集团有限公司2015年度第一期中期票据(品种二)	20150424	20180428	AA	AA	20160727	稳定
广西玉柴机器集团有限公司	广西玉柴机器集团有限公司2015年度第一期中期票据(品种一)	20150424	20180428	AA	AA	20160727	稳定
广西玉柴机器集团有限公司	广西玉柴机器集团有限公司2015年度第一期中期票据(品种二)	20150424	20180428	AA	AA	20170726	稳定
广西玉柴机器集团有限公司	广西玉柴机器集团有限公司2015年度第一期中期票据(品种一)	20150424	20180428	AA	AA	20170726	稳定
广西正润发展集团有限公司	广西贺州投资集团有限公司2014年度第一期短期融资券	20140227	20150228	A-1	AA	20130723	稳定
广西正润发展集团有限公司	广西贺州投资集团有限公司2014年度第一期短期融资券	20140227	20150228	A-1	AA	20140701	负面
广州富力地产股份有限公司	广州富力地产股份有限公司2017年度第一期中期票据	20170427	20200428	AAA	AAA	20161020	稳定

广州富力地产股份有限公司	广州富力地产股份有限公司2017年度第二期中期票据	20170703	20200705	AAA	AAA	20170622	稳定
广州富力地产股份有限公司	广州富力地产股份有限公司2017年度第一期中期票据	20170427	20200428	AAA	AAA	20170628	稳定
广州富力地产股份有限公司	广州富力地产股份有限公司2017年度第二期中期票据	20170703	20200705	AAA	AAA	20180628	稳定
广州富力地产股份有限公司	广州富力地产股份有限公司2017年度第一期中期票据	20170427	20200428	AAA	AAA	20180628	稳定
广州广日集团有限公司	广州广日集团有限公司2013年度第一期短期融资券	20130923	20140924	A-1	AA-	20130529	稳定
广州广日集团有限公司	广州广日集团有限公司2013年度第一期短期融资券	20130923	20140924	A-1	AA	20140318	稳定
广州广日集团有限公司	广州广日集团有限公司2014年度第一期短期融资券	20140513	20150514	A-1	AA	20140319	稳定
广州广日集团有限公司	广州广日集团有限公司2013年度第一期短期融资券	20130923	20140924	A-1	AA	20140725	稳定
广州广日集团有限公司	广州广日集团有限公司2014年度第一期短期融资券	20140513	20150514	A-1	AA	20140725	稳定
广州广日集团有限公司	广州广日集团有限公司2015年度第一期短期融资券	20150821	20160824	A-1	AA	20150812	稳定
广州广日集团有限公司	广州广日集团有限公司2015年度第一期短期融资券	20150821	20160824	A-1	AA	20160223	稳定
广州广日集团有限公司	广州广日集团有限公司2015年度第一期短期融资券	20150821	20160824	A-1	AA	20160726	稳定
广州广日投资管理有限公司	广州广日股份有限公司2011年度第一期中期票据	20110705	20140707	AA-	AA-	20110609	稳定
广州广日投资管理有限公司	广州广日股份有限公司2011年度第一期中期票据	20110705	20140707	AA-	AA-	20121231	稳定
广州广日投资管理有限公司	广州广日股份有限公司2011年度第一期中期票据	20110705	20140707	AA	AA	20130726	稳定
广州广日投资管理有限公司	广州广日股份有限公司2011年度第一期中期票据	20110705	20140707	AA	AA	20140703	稳定
广州环投南沙环保能源有限公司	2014年广州市第四资源热力电厂垃圾焚烧发电项目收益债券	20141117	20241118	AA	(null)	20141028	(null)
广州环投南沙环保能源有限公司	2014年广州市第四资源热力电厂垃圾焚烧发电项目收益债券	20141117	20241118	AA	(null)	20150626	(null)
广州环投南沙环保能源有限公司	2014年广州市第四资源热力电厂垃圾焚烧发电项目收益债券	20141117	20241118	AA	(null)	20160613	(null)
广州环投南沙环保能源有限公司	2014年广州市第四资源热力电厂垃圾焚烧发电项目收益债券	20141117	20241118	AA	(null)	20170626	(null)
广州环投南沙环保能源有限公司	2014年广州市第四资源热力电厂垃圾焚烧发电项目收益债券	20141117	20241118	AA	(null)	20180626	(null)
广州环投南沙环保能源有限公司	2014年广州市第四资源热力电厂垃圾焚烧发电项目收益债券	20141117	20241118	AA	(null)	20180626	(null)
广州开发区投资集团有限公司	2012年广州经济技术开发区国有资产投资公司企业债券	20120814	20220814	AA+	AA+	20120418	稳定
广州开发区投资集团有限公司	2012年广州经济技术开发区国有资产投资公司企业债券	20120814	20220814	AA+	AA+	20120418	稳定
广州开发区投资集团有限公司	2012年广州经济技术开发区国有资产投资公司企业债券	20120814	20220814	AA+	AA+	20130725	稳定
广州开发区投资集团有限公司	2012年广州经济技术开发区国有资产投资公司企业债券	20120814	20220814	AA+	AA+	20130725	稳定
广州开发区投资集团有限公司	2012年广州经济技术开发区国有资产投资公司企业债券	20120814	20220814	AA+	AA+	20140630	稳定
广州开发区投资集团有限公司	2012年广州经济技术开发区国有资产投资公司企业债券	20120814	20220814	AA+	AA+	20140630	稳定
广州开发区投资集团有限公司	2012年广州经济技术开发区国有资产投资公司企业债券	20120814	20220814	AA+	AA+	20150703	稳定
广州开发区投资集团有限公司	2012年广州经济技术开发区国有资产投资公司企业债券	20120814	20220814	AA+	AA+	20150703	稳定
广州开发区投资集团有限公司	2012年广州经济技术开发区国有资产投资公司企业债券	20120814	20220814	AA+	AA+	20160624	稳定
广州开发区投资集团有限公司	2012年广州经济技术开发区国有资产投资公司企业债券	20120814	20220814	AA+	AA+	20160624	稳定
广州开发区投资集团有限公司	2012年广州经济技术开发区国有资产投资公司企业债券	20120814	20220814	AA+	AA+	20170626	稳定
广州开发区投资集团有限公司	2012年广州经济技术开发区国有资产投资公司企业债券	20120814	20220814	AA+	AA+	20170626	稳定
广州农村商业银行股份有限公司	珠江2015年第一期信贷资产支持证券优先A档资产支持证券	20151228	20160926	AAA	(null)	20151124	(null)
广州农村商业银行股份有限公司	珠江2015年第一期信贷资产支持证券优先B档资产支持证券	20151228	20160926	AA-	(null)	20151124	(null)
广州农村商业银行股份有限公司	珠江2015年第一期信贷资产支持证券优先B档资产支持证券	20151228	20160926	A+	(null)	20151124	(null)

广州农村商业银行股份有限公司	珠江2015年第一期信贷资产支持证券优先A档资产支持证券	20151228	20160926	AAA	(null)	20160722	(null)
广州农村商业银行股份有限公司	珠江2015年第一期信贷资产支持证券优先B档资产支持证券	20151228	20160926	AAA	(null)	20160722	(null)
广州汽车工业集团有限公司	广州汽车工业集团有限公司2011年度第一期短期融资券	20111118	20121121	A-1	AAA	20110914	稳定
广州汽车工业集团有限公司	广州汽车工业集团有限公司2012年度第一期短期融资券	20120207	20130208	A-1	AAA	20111223	稳定
广州汽车工业集团有限公司	广州汽车工业集团有限公司2012年度第二期短期融资券	20120328	20130329	A-1	AAA	20120320	稳定
广州汽车工业集团有限公司	广州汽车工业集团有限公司2013年度第一期短期融资券	20130117	20140118	A-1	AAA	20121212	稳定
广州汽车工业集团有限公司	广州汽车工业集团有限公司2012年度第一期短期融资券	20120207	20130208	A-1	AAA	20121214	稳定
广州汽车工业集团有限公司	广州汽车工业集团有限公司2012年度第二期短期融资券	20120328	20130329	A-1	AAA	20121214	稳定
广州汽车工业集团有限公司	广州汽车工业集团有限公司2013年度第二期短期融资券	20130502	20140503	A-1	AAA	20130410	稳定
广州汽车工业集团有限公司	广州汽车工业集团有限公司2013年度第一期短期融资券	20130117	20140118	A-1	AAA	20130626	稳定
广州汽车工业集团有限公司	广州汽车工业集团有限公司2013年度第二期短期融资券	20130502	20140503	A-1	AAA	20130626	稳定
广州汽车集团股份有限公司	2007年广州汽车集团股份有限公司公司债券	20071211	20171211	AAA	AA+	20070824	稳定
广州汽车集团股份有限公司	2007年广州汽车集团股份有限公司公司债券	20071211	20171211	AAA	AA+	20080812	稳定
广州汽车集团股份有限公司	2009年广州汽车集团股份有限公司第一期中期票据	20090410	20140413	AAA	AAA	20090216	稳定
广州汽车集团股份有限公司	2009年广州汽车集团股份有限公司第二期中期票据	20090427	20140429	AAA	AAA	20090415	稳定
广州汽车集团股份有限公司	2007年广州汽车集团股份有限公司公司债券	20071211	20171211	AAA	AAA	20090819	稳定
广州汽车集团股份有限公司	2009年广州汽车集团股份有限公司第一期中期票据	20090410	20140413	AAA	AAA	20091230	稳定
广州汽车集团股份有限公司	2009年广州汽车集团股份有限公司第二期中期票据	20090427	20140429	AAA	AAA	20091230	稳定
广州汽车集团股份有限公司	2007年广州汽车集团股份有限公司公司债券	20071211	20171211	AAA	AAA	20100730	稳定
广州汽车集团股份有限公司	2009年广州汽车集团股份有限公司第一期中期票据	20090410	20140413	AAA	AAA	20100730	稳定
广州汽车集团股份有限公司	2009年广州汽车集团股份有限公司第二期中期票据	20090427	20140429	AAA	AAA	20100730	稳定
广州汽车集团股份有限公司	2007年广州汽车集团股份有限公司公司债券	20071211	20171211	AAA	AAA	20110729	稳定
广州汽车集团股份有限公司	2009年广州汽车集团股份有限公司第一期中期票据	20090410	20140413	AAA	AAA	20110729	稳定
广州汽车集团股份有限公司	2009年广州汽车集团股份有限公司第二期中期票据	20090427	20140429	AAA	AAA	20110729	稳定
广州汽车集团股份有限公司	2007年广州汽车集团股份有限公司公司债券	20071211	20171211	AAA	AAA	20120730	稳定
广州汽车集团股份有限公司	2009年广州汽车集团股份有限公司第一期中期票据	20090410	20140413	AAA	AAA	20120730	稳定
广州汽车集团股份有限公司	2009年广州汽车集团股份有限公司第二期中期票据	20090427	20140429	AAA	AAA	20120730	稳定
广州汽车集团股份有限公司	2007年广州汽车集团股份有限公司公司债券	20071211	20171211	AAA	AAA	20130626	稳定
广州汽车集团股份有限公司	2009年广州汽车集团股份有限公司第一期中期票据	20090410	20140413	AAA	AAA	20130626	稳定
广州汽车集团股份有限公司	2009年广州汽车集团股份有限公司第二期中期票据	20090427	20140429	AAA	AAA	20130626	稳定
广州汽车集团股份有限公司	广州汽车集团股份有限公司2014年度第一期短期融资券	20140311	20150313	A-1	AAA	20131216	稳定
广州汽车集团股份有限公司	2007年广州汽车集团股份有限公司公司债券	20071211	20171211	AAA	AAA	20140627	稳定
广州汽车集团股份有限公司	广州汽车集团股份有限公司2014年度第一期短期融资券	20140311	20150313	A-1	AAA	20140627	稳定
广州汽车集团股份有限公司	广州汽车集团股份有限公司2014年度第二期短期融资券	20140910	20150912	A-1	AAA	20140804	稳定
广州汽车集团股份有限公司	广州汽车集团股份有限公司2014年度第二期短期融资券	20140910	20150912	A-1	AAA	20150311	稳定
广州汽车集团股份有限公司	2007年广州汽车集团股份有限公司公司债券	20071211	20171211	AAA	AAA	20150528	稳定
广州汽车集团股份有限公司	广州汽车集团股份有限公司2014年度第二期短期融资券	20140910	20150912	A-1	AAA	20150528	稳定





广州市城市建设投资集团有限公司	2016年第一期广州市城市建设投资集团有限公司城市停车场建设专项债券(品种一)	20160721	20210722	AAA	AAA	20180620	稳定
广州市城市建设投资集团有限公司	广州市城市建设投资集团有限公司2014年度第一期中期票据	20140916	20190918	AAA	AAA	20180620	稳定
广州市华南橡胶轮胎有限公司	广州市华南橡胶轮胎有限公司2011年度第一期短期融资券	20111116	20121118	A-1	A+	20110315	稳定
广州市建设投资发展有限公司	2010年广州市建设投资发展有限公司公司债券	20100226	20200226	AAA	AA+	20091103	稳定
广州市建设投资发展有限公司	2010年广州市建设投资发展有限公司公司债券	20100226	20200226	AAA	AA+	20100630	稳定
广州市建设投资发展有限公司	2010年广州市建设投资发展有限公司公司债券	20100226	20200226	AAA	AA+	20110729	负面
广州市建设投资发展有限公司	2010年广州市建设投资发展有限公司公司债券	20100226	20200226	AAA	AA+	20120730	负面
广州市建设投资发展有限公司	2010年广州市建设投资发展有限公司公司债券	20100226	20200226	AAA	AA	20130708	稳定
广州市建设投资发展有限公司	2010年广州市建设投资发展有限公司公司债券	20100226	20200226	AAA	AA	20140630	稳定
广州市建设投资发展有限公司	2010年广州市建设投资发展有限公司公司债券	20100226	20200226	AAA	AA	20150626	稳定
广州市建设投资发展有限公司	2010年广州市建设投资发展有限公司公司债券	20100226	20200226	AAA	AA	20160720	稳定
广州市建设投资发展有限公司	2010年广州市建设投资发展有限公司公司债券	20100226	20200226	AAA	AA	20170712	稳定
广州市建设投资发展有限公司	2010年广州市建设投资发展有限公司公司债券	20100226	20200226	AAA	AA	20180622	稳定
广州市水务投资集团有限公司	广州市水务投资集团有限公司2011年度第一期中期票据	20110310	20130314	AA+	AA+	20101008	稳定
广州市水务投资集团有限公司	广州市水务投资集团有限公司2011年度第一期中期票据	20110310	20130314	AA+	AA+	20111231	负面
广州市水务投资集团有限公司	广州市水务投资集团有限公司2013年度第一期中期票据	20130118	20180121	AA+	AA+	20121218	稳定
广州市水务投资集团有限公司	广州市水务投资集团有限公司2011年度第一期中期票据	20110310	20130314	AA+	AA+	20121228	稳定
广州市水务投资集团有限公司	广州市水务投资集团有限公司2013年度第一期中期票据	20130118	20180121	AA+	AA+	20130725	稳定
广州市水务投资集团有限公司	广州市水务投资集团有限公司2013年度第一期中期票据	20130118	20180121	AA+	AA+	20140728	稳定
广州市水务投资集团有限公司	广州市水务投资集团有限公司2013年度第一期中期票据	20130118	20180121	AAA	AAA	20150730	稳定
广州市水务投资集团有限公司	广州市水务投资集团有限公司2013年度第一期中期票据	20130118	20180121	AAA	AAA	20160722	稳定
广州市水务投资集团有限公司	广州市水务投资集团有限公司2013年度第一期中期票据	20130118	20180121	AAA	AAA	20170724	稳定
广州市中小企业	广州市中小企业2010年度第一期集合票据	20100521	20130525	AAA	(null)	20091225	(null)
广州市中小企业	广州市中小企业2010年度第一期集合票据	20100521	20130525	AAA	(null)	20111230	(null)
广州市中小企业	广州市中小企业2010年度第一期集合票据	20100521	20130525	AAA	(null)	20121231	(null)
广州万力集团有限公司	广州万力集团有限公司2015年度第一期中期票据	20150610	20200612	AA	AA	20141113	稳定
广州万力集团有限公司	广州万力集团有限公司2015年度第一期中期票据	20150610	20200612	AA	AA	20160614	稳定
广州万力集团有限公司	广州万力集团有限公司2016年度第一期中期票据	20160816	20210818	AA	AA	20160614	稳定
广州万力集团有限公司	广州万力集团有限公司2015年度第一期中期票据	20150610	20200612	AA	AA	20170703	稳定
广州万力集团有限公司	广州万力集团有限公司2016年度第一期中期票据	20160816	20210818	AA	AA	20170703	稳定
广州万力集团有限公司	广州万力集团有限公司2015年度第一期中期票据	20150610	20200612	AA	AA	20180726	稳定
广州万力集团有限公司	广州万力集团有限公司2016年度第一期中期票据	20160816	20210818	AA	AA	20180726	稳定
广州医药有限公司	广州医药有限公司2011年度第一期短期融资券	20110705	20120707	A-1	AA-	20110614	稳定
广州医药有限公司	广州医药有限公司2013年度第一期短期融资券	20130609	20140613	A-1	AA-	20130503	稳定
广州医药有限公司	广州医药有限公司2013年度第一期短期融资券	20130609	20140613	A-1	AA-	20131209	稳定
广州医药有限公司	广州医药有限公司2015年度第一期短期融资券	20151210	20161214	A-1	AA	20150906	稳定

广州医药有限公司	广州医药有限公司2016年度第一期短期融资券	20160317	20170321	A-1	AA	20160308	稳定
广州医药有限公司	广州医药有限公司2015年度第一期短期融资券	20151210	20161214	A-1	AA	20160620	稳定
广州医药有限公司	广州医药有限公司2016年度第一期短期融资券	20160317	20170321	A-1	AA	20160620	稳定
广州造纸股份有限公司	2008年广州造纸股份有限公司公司债券	20080313	20180313	AAA	A+	20070917	稳定
广州造纸股份有限公司	2008年广州造纸股份有限公司公司债券	20080313	20180313	AAA	A	20081126	稳定
广州造纸股份有限公司	2008年广州造纸股份有限公司公司债券	20080313	20180313	AAA	A	20090630	负面
广州造纸股份有限公司	2008年广州造纸股份有限公司公司债券	20080313	20180313	AAA	A-	20100914	负面
广州造纸股份有限公司	2008年广州造纸股份有限公司公司债券	20080313	20180313	AAA	BBB+	20111230	稳定
广州造纸股份有限公司	2008年广州造纸股份有限公司公司债券	20080313	20180313	AAA	BBB+	20121231	稳定
广州造纸股份有限公司	2008年广州造纸股份有限公司公司债券	20080313	20180313	AAA	A-	20130830	稳定
广州造纸股份有限公司	2008年广州造纸股份有限公司公司债券	20080313	20180313	AAA	A-	20140619	稳定
广州造纸股份有限公司	2008年广州造纸股份有限公司公司债券	20080313	20180313	AAA	A-	20150630	稳定
广州造纸股份有限公司	2008年广州造纸股份有限公司公司债券	20080313	20180313	AAA	A-	20160830	稳定
广州造纸股份有限公司	2008年广州造纸股份有限公司公司债券	20080313	20180313	AAA	A-	20170623	稳定
贵阳市水利交通发展投资(集团)有限公司	2014年第一期贵阳市水利交通发展投资(集团)有限公司公司债券	20140319	20240319	AA	AA	20140304	稳定
贵阳市水利交通发展投资(集团)有限公司	2014年第二期贵阳市水利交通发展投资(集团)有限公司公司债券	20140508	20240508	AA	AA	20140505	稳定
贵阳市水利交通发展投资(集团)有限公司	2014年第一期贵阳市水利交通发展投资(集团)有限公司公司债券	20140319	20240319	AA	AA	20140627	稳定
贵阳市水利交通发展投资(集团)有限公司	2014年第一期贵阳市水利交通发展投资(集团)有限公司公司债券	20140319	20240319	AA	AA	20150629	稳定
贵阳市水利交通发展投资(集团)有限公司	2014年第二期贵阳市水利交通发展投资(集团)有限公司公司债券	20140508	20240508	AA	AA	20150629	稳定
贵阳市水利交通发展投资(集团)有限公司	2014年第一期贵阳市水利交通发展投资(集团)有限公司公司债券	20140319	20240319	AA+	AA+	20160816	稳定
贵阳市水利交通发展投资(集团)有限公司	2014年第二期贵阳市水利交通发展投资(集团)有限公司公司债券	20140508	20240508	AA+	AA+	20160816	稳定
贵阳市水利交通发展投资(集团)有限公司	2014年第一期贵阳市水利交通发展投资(集团)有限公司公司债券	20140319	20240319	AA+	AA+	20170627	稳定
贵阳市水利交通发展投资(集团)有限公司	2014年第二期贵阳市水利交通发展投资(集团)有限公司公司债券	20140508	20240508	AA+	AA+	20170627	稳定
贵阳铁路建设投资有限公司	2013年贵阳铁路建设投资有限公司公司债券	20130618	20200618	AA	AA	20130517	稳定
贵阳铁路建设投资有限公司	2013年贵阳铁路建设投资有限公司公司债券	20130618	20200618	AA	AA	20140620	稳定
贵阳铁路建设投资有限公司	2013年贵阳铁路建设投资有限公司公司债券	20130618	20200618	AA	AA	20150630	稳定
贵阳铁路建设投资有限公司	2013年贵阳铁路建设投资有限公司公司债券	20130618	20200618	AA	AA	20160624	稳定
贵阳铁路建设投资有限公司	2013年贵阳铁路建设投资有限公司公司债券	20130618	20200618	AA	AA	20170616	稳定
贵阳银行股份有限公司	贵阳市商业银行股份有限公司2010年次级债券	20100602	20200602	A	A+	20100409	(null)
贵阳银行股份有限公司	贵阳市商业银行股份有限公司2010年次级债券	20100602	20200602	A	A+	20110726	稳定
贵阳银行股份有限公司	2012年贵阳银行股份有限公司次级债券	20121228	20221228	A+	AA-	20120329	(null)
贵阳银行股份有限公司	贵阳市商业银行股份有限公司2010年次级债券	20100602	20200602	A+	AA-	20120427	稳定
贵阳银行股份有限公司	贵阳市商业银行股份有限公司2010年次级债券	20100602	20200602	AA-	AA	20130730	稳定
贵阳银行股份有限公司	2012年贵阳银行股份有限公司次级债券	20121228	20221228	AA-	AA	20130730	稳定
贵阳银行股份有限公司	贵阳市商业银行股份有限公司2010年次级债券	20100602	20200602	AA-	AA	20140731	稳定
贵阳银行股份有限公司	2012年贵阳银行股份有限公司次级债券	20121228	20221228	AA-	AA	20140731	稳定
贵阳银行股份有限公司	2012年贵阳银行股份有限公司次级债券	20121228	20221228	AA	AA+	20150710	稳定

贵阳银行股份有限公司	2015年贵阳银行股份有限公司二级资本债券	20151223	20251225	AA	AA+	20151208	稳定
贵阳银行股份有限公司	2016年贵阳银行股份有限公司第一期小型微型企业贷款专项金融债	20161026	20211028	AA+	(null)	20160425	(null)
贵阳银行股份有限公司	2016年贵阳银行股份有限公司第一期小型微型企业贷款专项金融债	20161026	20191028	AA+	(null)	20160425	(null)
贵阳银行股份有限公司	2017年贵阳银行股份有限公司小型微型企业贷款专项金融债券(品种	20170809	20220811	AA+	(null)	20160425	(null)
贵阳银行股份有限公司	2017年贵阳银行股份有限公司小型微型企业贷款专项金融债券(品种	20170809	20200811	AA+	(null)	20160425	(null)
贵阳银行股份有限公司	2012年贵阳银行股份有限公司次级债券	20121228	20221228	AA	AA+	20160503	稳定
贵阳银行股份有限公司	2015年贵阳银行股份有限公司二级资本债券	20151223	20251225	AA	AA+	20160503	稳定
贵阳银行股份有限公司	2012年贵阳银行股份有限公司次级债券	20121228	20221228	AA	AA+	20170626	稳定
贵阳银行股份有限公司	2015年贵阳银行股份有限公司二级资本债券	20151223	20251225	AA	AA+	20170626	稳定
贵阳银行股份有限公司	2016年贵阳银行股份有限公司第一期小型微型企业贷款专项金融债	20161026	20211028	AA+	AA+	20170626	稳定
贵阳银行股份有限公司	2016年贵阳银行股份有限公司第一期小型微型企业贷款专项金融债	20161026	20191028	AA+	AA+	20170626	稳定
贵阳银行股份有限公司	2012年贵阳银行股份有限公司次级债券	20121228	20221228	AA+	AAA	20171013	稳定
贵阳银行股份有限公司	2015年贵阳银行股份有限公司二级资本债券	20151223	20251225	AA+	AAA	20171013	稳定
贵阳银行股份有限公司	2016年贵阳银行股份有限公司第一期小型微型企业贷款专项金融债	20161026	20211028	AAA	AAA	20171013	稳定
贵阳银行股份有限公司	2016年贵阳银行股份有限公司第一期小型微型企业贷款专项金融债	20161026	20191028	AAA	AAA	20171013	稳定
贵阳银行股份有限公司	2017年贵阳银行股份有限公司小型微型企业贷款专项金融债券(品种	20170809	20220811	AAA	AAA	20171013	稳定
贵阳银行股份有限公司	2017年贵阳银行股份有限公司小型微型企业贷款专项金融债券(品种	20170809	20200811	AAA	AAA	20171013	稳定
贵阳银行股份有限公司	2012年贵阳银行股份有限公司次级债券	20121228	20221228	AA+	AAA	20180625	稳定
贵阳银行股份有限公司	2015年贵阳银行股份有限公司二级资本债券	20151223	20251225	AA+	AAA	20180625	稳定
贵阳银行股份有限公司	2016年贵阳银行股份有限公司第一期小型微型企业贷款专项金融债	20161026	20211028	AAA	AAA	20180625	稳定
贵阳银行股份有限公司	2016年贵阳银行股份有限公司第一期小型微型企业贷款专项金融债	20161026	20191028	AAA	AAA	20180625	稳定
贵阳银行股份有限公司	2017年贵阳银行股份有限公司小型微型企业贷款专项金融债券(品种	20170809	20220811	AAA	AAA	20180625	稳定
贵阳银行股份有限公司	2017年贵阳银行股份有限公司小型微型企业贷款专项金融债券(品种	20170809	20200811	AAA	AAA	20180625	稳定
贵阳银行股份有限公司	贵阳银行股份有限公司2018年第一期绿色金融债券	20180829	20210831	AAA	AAA	20180816	稳定
云岩贵中土地开发基本建设投资管理集团有限	2017年贵阳云岩贵中土地开发基本建设投资管理集团有限公司公司	20171116	20241117	AA	AA	20170922	稳定
云岩贵中土地开发基本建设投资管理集团有限	2017年贵阳云岩贵中土地开发基本建设投资管理集团有限公司公司	20171116	20241117	AA	AA	20171023	稳定
云岩贵中土地开发基本建设投资管理集团有限	2017年贵阳云岩贵中土地开发基本建设投资管理集团有限公司公司	20171116	20241117	AA	AA	20180611	稳定
云岩贵中土地开发基本建设投资管理集团有限	2017年贵阳云岩贵中土地开发基本建设投资管理集团有限公司公司	20171116	20241117	AA	AA	20180611	稳定
贵州产业投资(集团)有限责任公司	2010年贵州省开发投资有限责任公司公司债券	20100203	20160203	AA-	AA-	20090828	稳定
贵州产业投资(集团)有限责任公司	2010年贵州省开发投资有限责任公司公司债券	20100203	20160203	AA-	AA-	20101231	稳定
贵州产业投资(集团)有限责任公司	2010年贵州省开发投资有限责任公司公司债券	20100203	20160203	AA-	AA-	20111231	稳定
贵州产业投资(集团)有限责任公司	2010年贵州省开发投资有限责任公司公司债券	20100203	20160203	AA-	AA-	20120628	稳定
贵州产业投资(集团)有限责任公司	2010年贵州省开发投资有限责任公司公司债券	20100203	20160203	AA-	AA-	20130705	稳定
贵州产业投资(集团)有限责任公司	2010年贵州省开发投资有限责任公司公司债券	20100203	20160203	AA-	AA-	20140703	稳定
贵州产业投资(集团)有限责任公司	2010年贵州省开发投资有限责任公司公司债券	20100203	20160203	AA	AA+	20150728	稳定
贵州产业投资(集团)有限责任公司	2010年贵州省开发投资有限责任公司公司债券	20100203	20160203	AA	AA	20150728	稳定
贵州广电传媒集团有限公司	贵州广电传媒集团有限公司2016年度第一期中期票据	20160825	20210826	AA+	AA+	20160816	稳定

贵州广电传媒集团有限公司	贵州广电传媒集团有限公司2016年度第一期中期票据	20160825	20210826	AA+	AA+	20170627	稳定
贵州广电传媒集团有限公司	贵州广电传媒集团有限公司2016年度第一期中期票据	20160825	20210826	AA+	AA+	20180703	稳定
贵州广电传媒集团有限公司	贵州广电传媒集团有限公司2018年度第一期中期票据	20180426	20230427	AA+	AA+	20180703	稳定
贵州贵安建设集团有限公司	2015年贵阳公路桥梁工程有限公司公司债券	20151027	20221028	AAA	AA	20150603	稳定
贵州贵安建设集团有限公司	2015年贵阳公路桥梁工程有限公司公司债券	20151027	20221028	AAA	AA	20160823	稳定
贵州贵安建设集团有限公司	2015年贵阳公路桥梁工程有限公司公司债券	20151027	20221028	AAA	AA	20170629	稳定
贵州贵安建设集团有限公司	2015年贵阳公路桥梁工程有限公司公司债券	20151027	20221028	AAA	AA	20180626	稳定
贵州贵龙实业(集团)有限公司	2017年贵州贵龙实业(集团)有限公司快递物流园建设项目收益债券	20170427	20220428	AA	AA-	20160831	稳定
贵州贵龙实业(集团)有限公司	2017年贵州贵龙实业(集团)有限公司快递物流园建设项目收益债券	20170427	20220428	AA	AA-	20171023	稳定
贵州贵龙实业(集团)有限公司	2017年贵州贵龙实业(集团)有限公司快递物流园建设项目收益债券	20170427	20220428	AA	AA-	20180625	稳定
贵州凯里开元城市投资开发有限责任公司	2015年贵州凯里经济开发区开元城市投资开发有限责任公司小微企业增信集合债券	20150908	20190909	AA	AA	20150505	稳定
贵州凯里开元城市投资开发有限责任公司	2015年贵州凯里经济开发区开元城市投资开发有限责任公司小微企业增信集合债券	20150908	20190909	AA	AA	20160803	稳定
贵州凯里开元城市投资开发有限责任公司	2017年第一期贵州凯里开元城市投资开发有限责任公司城市地下综合管廊建设专项债券	20170525	20240526	AA	AA	20160919	稳定
贵州凯里开元城市投资开发有限责任公司	2015年贵州凯里经济开发区开元城市投资开发有限责任公司小微企业增信集合债券	20150908	20190909	AA	AA	20170626	稳定
贵州凯里开元城市投资开发有限责任公司	2017年第一期贵州凯里开元城市投资开发有限责任公司城市地下综合管廊建设专项债券	20170525	20240526	AA	AA	20170626	稳定
贵州凯里开元城市投资开发有限责任公司	2017年第二期贵州凯里开元城市投资开发有限责任公司城市地下综合管廊建设专项债券	20170828	20240829	AA	AA	20170728	稳定
贵州凯里开元城市投资开发有限责任公司	2017年第二期贵州凯里开元城市投资开发有限责任公司城市地下综合管廊建设专项债券	20170828	20240829	AA	AA	20170818	稳定
贵州凯里开元城市投资开发有限责任公司	2015年贵州凯里经济开发区开元城市投资开发有限责任公司小微企业增信集合债券	20150908	20190909	AA	AA	20180626	稳定
贵州凯里开元城市投资开发有限责任公司	2017年第二期贵州凯里开元城市投资开发有限责任公司城市地下综合管廊建设专项债券	20170828	20240829	AA	AA	20180626	稳定
贵州凯里开元城市投资开发有限责任公司	2017年第一期贵州凯里开元城市投资开发有限责任公司城市地下综合管廊建设专项债券	20170525	20240526	AA	AA	20180626	稳定
贵州省红果经济开发区开发有限责任公司	2016年贵州省红果经济开发区开发有限责任公司小微企业增信集合	20160113	20200114	AA	AA	20151020	稳定
贵州省红果经济开发区开发有限责任公司	2016年贵州省红果经济开发区开发有限责任公司小微企业增信集合	20160113	20200114	AA	AA	20160111	稳定
贵州省红果经济开发区开发有限责任公司	2016年贵州省红果经济开发区开发有限责任公司小微企业增信集合	20160113	20200114	AA	AA	20160729	稳定
贵州省红果经济开发区开发有限责任公司	2016年贵州省红果经济开发区开发有限责任公司小微企业增信集合	20160113	20200114	AA	AA	20170628	稳定
贵州省红果经济开发区开发有限责任公司	2017年第一期贵州省红果经济开发区开发有限责任公司养老产业专	20171123	20241124	AA	AA	20170629	稳定
贵州省红果经济开发区开发有限责任公司	2017年第一期贵州省红果经济开发区开发有限责任公司养老产业专	20171123	20241124	AA	AA	20170921	稳定
贵州省红果经济开发区开发有限责任公司	2016年贵州省红果经济开发区开发有限责任公司小微企业增信集合	20160113	20200114	AA	AA	20180626	稳定
贵州省红果经济开发区开发有限责任公司	2017年第一期贵州省红果经济开发区开发有限责任公司养老产业专	20171123	20241124	AA	AA	20180626	稳定

贵州省红果经济开发区开发有限责任公司	2018年贵州省红果经济开发区开发有限责任公司养老产业专项债券	20180207	20250208	AA	AA	20180112	稳定
贵州省红果经济开发区开发有限责任公司	2018年贵州省红果经济开发区开发有限责任公司养老产业专项债券	20180207	20250208	AA	AA	20180201	稳定
贵州省红果经济开发区开发有限责任公司	2018年贵州省红果经济开发区开发有限责任公司养老产业专项债券	20180207	20250208	AA	AA	20180626	稳定
贵州省凯里城镇建设投资有限公司	2015年贵州省凯里城镇建设投资有限公司公司债券	20151216	20221217	AA	AA	20150616	稳定
贵州省凯里城镇建设投资有限公司	2015年贵州省凯里城镇建设投资有限公司公司债券	20151216	20221217	AA	AA	20160623	稳定
贵州省凯里城镇建设投资有限公司	2016年贵州省凯里城镇建设投资有限公司城市停车场建设专项债券	20161012	20231013	AA	AA	20160623	稳定
贵州省凯里城镇建设投资有限公司	2015年贵州省凯里城镇建设投资有限公司公司债券	20151216	20221217	AA	AA	20170621	稳定
贵州省凯里城镇建设投资有限公司	2016年贵州省凯里城镇建设投资有限公司城市停车场建设专项债券	20161012	20231013	AA	AA	20170621	稳定
贵州省凯里城镇建设投资有限公司	2015年贵州省凯里城镇建设投资有限公司公司债券	20151216	20221217	AA	AA	20180625	稳定
贵州省凯里城镇建设投资有限公司	2016年贵州省凯里城镇建设投资有限公司城市停车场建设专项债券	20161012	20231013	AA	AA	20180625	稳定
贵州乌当农村商业银行股份有限公司	2016年贵州乌当农村商业银行股份有限公司二级资本债券	20161223	20261226	A	A+	20161207	稳定
贵州乌当农村商业银行股份有限公司	2016年贵州乌当农村商业银行股份有限公司二级资本债券	20161223	20261226	A	A+	20170705	负面
贵州乌当农村商业银行股份有限公司	2016年贵州乌当农村商业银行股份有限公司二级资本债券	20161223	20261226	A-	A	20180726	负面
国电安徽电力有限公司	国电安徽电力有限公司2016年度第一期短期融资券	20160617	20170620	A-1	AA+	20151113	稳定
国电安徽电力有限公司	国电安徽电力有限公司2016年度第一期短期融资券	20160617	20170620	A-1	AA+	20160815	稳定
国电福建电力有限公司	国电福建电力有限公司2015年度第一期短期融资券	20151020	20161021	A-1	AA+	20150605	稳定
国电福建电力有限公司	国电福建电力有限公司2016年度第一期短期融资券	20160420	20161118	A-1	AA+	20160411	稳定
国电福建电力有限公司	国电福建电力有限公司2015年度第一期短期融资券	20151020	20161021	A-1	AA+	20160421	稳定
国电福建电力有限公司	国电福建电力有限公司2015年度第一期短期融资券	20151020	20161021	A-1	AA+	20160725	稳定
国电福建电力有限公司	国电福建电力有限公司2016年度第一期短期融资券	20160420	20161118	A-1	AA+	20160725	稳定
国电江苏电力有限公司	国电江苏电力有限公司2015年度第一期短期融资券	20150525	20150825	A-1	AAA	20150106	稳定
国电江苏电力有限公司	国电江苏电力有限公司2015年度第二期短期融资券	20150724	20151025	A-1	AAA	20150603	稳定
国电江苏电力有限公司	国电江苏电力有限公司2015年度第三期短期融资券	20150724	20151025	A-1	AAA	20150603	稳定
国电江苏电力有限公司	国电江苏电力有限公司2015年度第一期短期融资券	20150525	20150825	A-1	AAA	20150810	稳定
国电江苏电力有限公司	国电江苏电力有限公司2015年度第二期短期融资券	20150724	20151025	A-1	AAA	20151023	稳定
国电江苏电力有限公司	国电江苏电力有限公司2015年度第三期短期融资券	20150724	20151025	A-1	AAA	20151023	稳定
国电南京自动化股份有限公司	国电南京自动化股份有限公司2014年度第一期短期融资券	20140505	20150506	A-1	AA	20130930	稳定
国电南京自动化股份有限公司	国电南京自动化股份有限公司2014年度第一期短期融资券	20140505	20150506	A-1	AA	20140710	稳定
国电南京自动化股份有限公司	国电南京自动化股份有限公司2015年度第一期短期融资券	20150630	20160702	A-1	AA	20150518	稳定
国电南京自动化股份有限公司	国电南京自动化股份有限公司2015年度第二期短期融资券	20150924	20160928	A-1	AA	20150810	稳定
国电南京自动化股份有限公司	国电南京自动化股份有限公司2015年度第一期短期融资券	20150630	20160702	A-1	AA	20151228	稳定
国电南京自动化股份有限公司	国电南京自动化股份有限公司2015年度第二期短期融资券	20150924	20160928	A-1	AA	20151228	稳定
国电南京自动化股份有限公司	国电南京自动化股份有限公司2015年度第一期短期融资券	20150630	20160702	A-1	AA	20160621	稳定
国电南京自动化股份有限公司	国电南京自动化股份有限公司2015年度第二期短期融资券	20150924	20160928	A-1	AA	20160621	稳定
国都证券股份有限公司	国都证券股份有限公司2014年度第一期短期融资券	20140227	20140529	A-1	AA	20140114	稳定
国都证券股份有限公司	国都证券股份有限公司2014年度第二期短期融资券	20140522	20140821	A-1	AA+	20140418	稳定
国都证券股份有限公司	国都证券股份有限公司2014年度第三期短期融资券	20140819	20141118	A-1	AA+	20140807	稳定

国都证券股份有限公司	国都证券有限责任公司2014年度第四期短期融资券	20141016	20150115	A-1	AA+	20141008	稳定
国都证券股份有限公司	国都证券有限责任公司2014年度第五期短期融资券	20141113	20150212	A-1	AA+	20141024	稳定
国都证券股份有限公司	国都证券有限责任公司2015年度第一期短期融资券	20150112	20150413	A-1	AA+	20150104	稳定
国都证券股份有限公司	国都证券有限责任公司2015年度第二期短期融资券	20150203	20150505	A-1	AA+	20150120	稳定
国都证券股份有限公司	国都证券有限责任公司2015年度第三期短期融资券	20150408	20150708	A-1	AA+	20150330	稳定
国都证券股份有限公司	国都证券有限责任公司2015年度第四期短期融资券	20150422	20150723	A-1	AA+	20150415	稳定
国都证券股份有限公司	国都证券有限责任公司2015年度第五期短期融资券	20150602	20150902	A-1	AA+	20150527	稳定
国都证券股份有限公司	国都证券股份有限公司2015年度第六期短期融资券	20151119	20160219	A-1	AA+	20151112	稳定
国都证券股份有限公司	国都证券股份有限公司2015年度第七期短期融资券	20151204	20160304	A-1	AA+	20151126	稳定
国广环球传媒控股有限公司	国广环球传媒控股有限公司2015年度第一期短期融资券	20151027	20161028	A-1	AA+	20150603	稳定
国广环球传媒控股有限公司	国广环球传媒控股有限公司2015年度第一期短期融资券	20151027	20161028	A-1	AA	20160428	稳定
国广环球传媒控股有限公司	国广环球传媒控股有限公司2015年度第一期短期融资券	20151027	20161028	A-1	AA	20160728	稳定
国机汽车股份有限公司	国机汽车股份有限公司2017年度第一期短期融资券	20170906	20180908	A-1	AA+	20170814	稳定
国机汽车股份有限公司	国机汽车股份有限公司2017年度第一期短期融资券	20170906	20180908	A-1	AA+	20180213	稳定
国机汽车股份有限公司	国机汽车股份有限公司2017年度第一期短期融资券	20170906	20180908	A-1	AA+	20180614	稳定
国家电投集团贵州金元股份有限公司	中电投贵州金元集团股份有限公司2012年度第一期短期融资券	20120911	20130912	A-1	AA+	20120718	稳定
国家电投集团贵州金元股份有限公司	中电投贵州金元集团股份有限公司2012年度第一期短期融资券	20120911	20130912	A-1	AA+	20130628	稳定
国家电投集团贵州金元股份有限公司	中电投贵州金元集团股份有限公司2014年度第一期短期融资券	20140213	20150214	A-1	AA+	20130813	稳定
国家电投集团贵州金元股份有限公司	中电投贵州金元集团股份有限公司2014年度第二期短期融资券	20140327	20150328	A-1	AA+	20140310	稳定
国家电投集团贵州金元股份有限公司	中电投贵州金元集团股份有限公司2014年度第三期短期融资券	20140505	20150506	A-1	AA+	20140310	稳定
国家电投集团贵州金元股份有限公司	中电投贵州金元集团股份有限公司2014年度第一期短期融资券	20140213	20150214	A-1	AA+	20140711	稳定
国家电投集团贵州金元股份有限公司	中电投贵州金元集团股份有限公司2014年度第二期短期融资券	20140327	20150328	A-1	AA+	20140711	稳定
国家电投集团贵州金元股份有限公司	中电投贵州金元集团股份有限公司2014年度第三期短期融资券	20140505	20150506	A-1	AA+	20140711	稳定
国家电投集团贵州金元股份有限公司	中电投贵州金元集团股份有限公司2015年度第一期短期融资券	20150925	20160928	A-1	AA+	20150612	稳定
国家电投集团贵州金元股份有限公司	中电投贵州金元集团股份有限公司2015年度第二期短期融资券	20151022	20161023	A-1	AA+	20150612	稳定
国家电投集团贵州金元股份有限公司	中电投贵州金元集团股份有限公司2015年度第三期短期融资券	20151229	20161230	A-1	AA+	20150804	稳定
国家电投集团贵州金元股份有限公司	中电投贵州金元集团股份有限公司2015年度第一期短期融资券	20150925	20160928	A-1	AA	20160623	负面
国家电投集团贵州金元股份有限公司	中电投贵州金元集团股份有限公司2015年度第二期短期融资券	20151022	20161023	A-1	AA	20160623	负面
国家电投集团贵州金元股份有限公司	中电投贵州金元集团股份有限公司2015年度第三期短期融资券	20151229	20161230	A-1	AA	20160623	负面
国家电投集团远达环保股份有限公司	2006年重庆九龙电力第一期短期融资券	20061201	20071205	A-1	(null)	20060512	(null)
国家电投集团远达环保股份有限公司	2006年重庆九龙电力第一期短期融资券	20061201	20071205	A-1	(null)	20070604	(null)
国家电投集团远达环保股份有限公司	2008年重庆九龙电力第一期短期融资券	20080508	20090512	A-1	A+	20080425	稳定
国家电投集团远达环保股份有限公司	2008年重庆九龙电力第一期短期融资券	20080508	20090512	A-1	A+	20090505	负面
国家电网有限公司	2008年第一期国家电网公司企业债券(10年)	20080228	20180228	AAA	AAA	20080117	稳定
国家电网有限公司	2008年第一期国家电网公司企业债券(7年)	20080228	20150228	AAA	AAA	20080117	稳定
国家电网有限公司	2008年国家电网公司第一期短期融资券	20080321	20090324	A-1	AAA	20080117	稳定
国家电网有限公司	2008年第二期国家电网公司企业债券(10年)	20080704	20180704	AAA	AAA	20080530	稳定

国家电网有限公司	2008年第二期国家电网公司企业债券(7年)	20080704	20150704	AAA	AAA	20080530	稳定
国家电网有限公司	2008年第一期国家电网公司企业债券(10年)	20080228	20180228	AAA	AAA	20080616	稳定
国家电网有限公司	2008年第一期国家电网公司企业债券(7年)	20080228	20150228	AAA	AAA	20080616	稳定
国家电网有限公司	2008年国家电网公司第一期短期融资券	20080321	20090324	A-1	AAA	20080616	稳定
国家电网有限公司	2008年国家电网公司第二期短期融资券	20081014	20091015	A-1	AAA	20080616	稳定
国家电网有限公司	2008年第一期国家电网公司企业债券(10年)	20080228	20180228	AAA	AAA	20081030	稳定
国家电网有限公司	2008年第一期国家电网公司企业债券(7年)	20080228	20150228	AAA	AAA	20081030	稳定
国家电网有限公司	2008年国家电网公司第一期短期融资券	20080321	20090324	A-1	AAA	20081030	稳定
国家电网有限公司	2008年第二期国家电网公司企业债券(10年)	20080704	20180704	AAA	AAA	20081030	稳定
国家电网有限公司	2008年第二期国家电网公司企业债券(7年)	20080704	20150704	AAA	AAA	20081030	稳定
国家电网有限公司	2008年国家电网公司第二期短期融资券	20081014	20091015	A-1	AAA	20081030	稳定
国家电网有限公司	2008年国家电网公司第三期短期融资券	20081212	20091215	A-1	AAA	20081030	稳定
国家电网有限公司	2009年国家电网公司第一期中期票据	20090420	20120421	AAA	AAA	20090309	稳定
国家电网有限公司	2009年国家电网公司第二期中期票据	20090626	20140629	AAA	AAA	20090604	稳定
国家电网有限公司	2008年第一期国家电网公司企业债券(10年)	20080228	20180228	AAA	AAA	20090626	稳定
国家电网有限公司	2008年第一期国家电网公司企业债券(7年)	20080228	20150228	AAA	AAA	20090626	稳定
国家电网有限公司	2008年第二期国家电网公司企业债券(10年)	20080704	20180704	AAA	AAA	20090626	稳定
国家电网有限公司	2008年第二期国家电网公司企业债券(7年)	20080704	20150704	AAA	AAA	20090626	稳定
国家电网有限公司	2008年国家电网公司第二期短期融资券	20081014	20091015	A-1	AAA	20090626	稳定
国家电网有限公司	2008年国家电网公司第三期短期融资券	20081212	20091215	A-1	AAA	20090626	稳定
国家电网有限公司	2009年国家电网公司第一期中期票据	20090420	20120421	AAA	AAA	20090626	稳定
国家电网有限公司	2009年国家电网公司第三期中期票据	20091120	20121124	AAA	AAA	20091104	稳定
国家电网有限公司	2008年第一期国家电网公司企业债券(10年)	20080228	20180228	AAA	AAA	20100804	稳定
国家电网有限公司	2008年第一期国家电网公司企业债券(7年)	20080228	20150228	AAA	AAA	20100804	稳定
国家电网有限公司	2008年第二期国家电网公司企业债券(10年)	20080704	20180704	AAA	AAA	20100804	稳定
国家电网有限公司	2008年第二期国家电网公司企业债券(7年)	20080704	20150704	AAA	AAA	20100804	稳定
国家电网有限公司	2009年国家电网公司第一期中期票据	20090420	20120421	AAA	AAA	20100804	稳定
国家电网有限公司	2009年国家电网公司第二期中期票据	20090626	20140629	AAA	AAA	20100804	稳定
国家电网有限公司	2009年国家电网公司第三期中期票据	20091120	20121124	AAA	AAA	20100804	稳定
国家电网有限公司	2011年第一期国家电网公司企业债券(10年期)	20111207	20211208	AAA	AAA	20110623	稳定
国家电网有限公司	2011年第一期国家电网公司企业债券(15年期)	20111207	20261208	AAA	AAA	20110623	稳定
国家电网有限公司	国家电网公司2011年度第一期短期融资券	20111109	20121110	A-1	AAA	20110715	稳定
国家电网有限公司	2008年第一期国家电网公司企业债券(10年)	20080228	20180228	AAA	AAA	20110825	稳定
国家电网有限公司	2008年第一期国家电网公司企业债券(7年)	20080228	20150228	AAA	AAA	20110825	稳定
国家电网有限公司	2008年第二期国家电网公司企业债券(10年)	20080704	20180704	AAA	AAA	20110825	稳定
国家电网有限公司	2008年第二期国家电网公司企业债券(7年)	20080704	20150704	AAA	AAA	20110825	稳定
国家电网有限公司	2009年国家电网公司第一期中期票据	20090420	20120421	AAA	AAA	20110825	稳定



国家电网有限公司	2009年国家电网公司第二期中期票据	20090626	20140629	AAA	AAA	20110825	稳定
国家电网有限公司	2009年国家电网公司第三期中期票据	20091120	20121124	AAA	AAA	20110825	稳定
国家电网有限公司	国家电网公司2011年度第二期短期融资券	20111223	20121226	A-1	AAA	20111117	稳定
国家电网有限公司	国家电网公司2012年度第一期短期融资券	20120717	20130718	A-1	AAA	20120522	稳定
国家电网有限公司	国家电网公司2012年度第一期中期票据	20120814	20150815	AAA	AAA	20120522	稳定
国家电网有限公司	国家电网公司2012年度第二期中期票据	20120912	20170913	AAA	AAA	20120615	稳定
国家电网有限公司	国家电网公司2012年度第二期短期融资券	20120828	20130829	A-1	AAA	20120618	稳定
国家电网有限公司	国家电网公司2012年度第三期短期融资券	20120919	20130920	A-1	AAA	20120803	稳定
国家电网有限公司	国家电网公司2012年度第三期中期票据	20121010	20151011	AAA	AAA	20120803	稳定
国家电网有限公司	国家电网公司2012年度第四期短期融资券	20121011	20131012	A-1	AAA	20120827	稳定
国家电网有限公司	国家电网公司2012年度第四期中期票据	20121126	20171127	AAA	AAA	20121017	稳定
国家电网有限公司	2008年第一期国家电网公司企业债券(10年)	20080228	20180228	AAA	AAA	20121221	稳定
国家电网有限公司	2008年第一期国家电网公司企业债券(7年)	20080228	20150228	AAA	AAA	20121221	稳定
国家电网有限公司	2008年第二期国家电网公司企业债券(10年)	20080704	20180704	AAA	AAA	20121221	稳定
国家电网有限公司	2008年第二期国家电网公司企业债券(7年)	20080704	20150704	AAA	AAA	20121221	稳定
国家电网有限公司	2009年国家电网公司第二期中期票据	20090626	20140629	AAA	AAA	20121221	稳定
国家电网有限公司	2011年第一期国家电网公司企业债券(10年期)	20111207	20211208	AAA	AAA	20121221	稳定
国家电网有限公司	2011年第一期国家电网公司企业债券(15年期)	20111207	20261208	AAA	AAA	20121221	稳定
国家电网有限公司	国家电网公司2011年度第二期短期融资券	20111223	20121226	A-1	AAA	20121221	稳定
国家电网有限公司	国家电网公司2012年度第一期短期融资券	20120717	20130718	A-1	AAA	20121221	稳定
国家电网有限公司	国家电网公司2012年度第一期中期票据	20120814	20150815	AAA	AAA	20121221	稳定
国家电网有限公司	国家电网公司2012年度第二期短期融资券	20120828	20130829	A-1	AAA	20121221	稳定
国家电网有限公司	国家电网公司2012年度第二期中期票据	20120912	20170913	AAA	AAA	20121221	稳定
国家电网有限公司	国家电网公司2012年度第三期短期融资券	20120919	20130920	A-1	AAA	20121221	稳定
国家电网有限公司	国家电网公司2012年度第三期中期票据	20121010	20151011	AAA	AAA	20121221	稳定
国家电网有限公司	国家电网公司2012年度第四期短期融资券	20121011	20131012	A-1	AAA	20121221	稳定
国家电网有限公司	国家电网公司2012年度第四期中期票据	20121126	20171127	AAA	AAA	20121221	稳定
国家电网有限公司	国家电网公司2013年度第一期中期票据	20130320	20180321	AAA	AAA	20130130	稳定
国家电网有限公司	国家电网公司2013年度第一期短期融资券	20130417	20140418	A-1	AAA	20130228	稳定
国家电网有限公司	国家电网公司2013年度第二期中期票据	20130723	20160724	AAA	AAA	20130619	稳定
国家电网有限公司	2008年第一期国家电网公司企业债券(10年)	20080228	20180228	AAA	AAA	20130626	稳定
国家电网有限公司	2008年第一期国家电网公司企业债券(7年)	20080228	20150228	AAA	AAA	20130626	稳定
国家电网有限公司	2008年第二期国家电网公司企业债券(10年)	20080704	20180704	AAA	AAA	20130626	稳定
国家电网有限公司	2008年第二期国家电网公司企业债券(7年)	20080704	20150704	AAA	AAA	20130626	稳定
国家电网有限公司	2009年国家电网公司第二期中期票据	20090626	20140629	AAA	AAA	20130626	稳定
国家电网有限公司	2011年第一期国家电网公司企业债券(10年期)	20111207	20211208	AAA	AAA	20130626	稳定
国家电网有限公司	2011年第一期国家电网公司企业债券(15年期)	20111207	20261208	AAA	AAA	20130626	稳定

国家电网有限公司	国家电网公司2012年度第一期短期融资券	20120717	20130718	A-1	AAA	20130626	稳定
国家电网有限公司	国家电网公司2012年度第一期中期票据	20120814	20150815	AAA	AAA	20130626	稳定
国家电网有限公司	国家电网公司2012年度第二期短期融资券	20120828	20130829	A-1	AAA	20130626	稳定
国家电网有限公司	国家电网公司2012年度第二期中期票据	20120912	20170913	AAA	AAA	20130626	稳定
国家电网有限公司	国家电网公司2012年度第三期短期融资券	20120919	20130920	A-1	AAA	20130626	稳定
国家电网有限公司	国家电网公司2012年度第三期中期票据	20121010	20151011	AAA	AAA	20130626	稳定
国家电网有限公司	国家电网公司2012年度第四期短期融资券	20121011	20131012	A-1	AAA	20130626	稳定
国家电网有限公司	国家电网公司2012年度第四期中期票据	20121126	20171127	AAA	AAA	20130626	稳定
国家电网有限公司	国家电网公司2013年度第一期中期票据	20130320	20180321	AAA	AAA	20130626	稳定
国家电网有限公司	国家电网公司2013年度第一期短期融资券	20130417	20140418	A-1	AAA	20130626	稳定
国家电网有限公司	国家电网公司2014年度第一期中期票据	20140610	20170611	AAA	AAA	20140519	稳定
国家电网有限公司	国家电网公司2014年度第二期中期票据	20141118	20171119	AAA	AAA	20140616	稳定
国家电网有限公司	2008年第一期国家电网公司企业债券(10年)	20080228	20180228	AAA	AAA	20140626	稳定
国家电网有限公司	2008年第一期国家电网公司企业债券(7年)	20080228	20150228	AAA	AAA	20140626	稳定
国家电网有限公司	2008年第二期国家电网公司企业债券(10年)	20080704	20180704	AAA	AAA	20140626	稳定
国家电网有限公司	2008年第二期国家电网公司企业债券(7年)	20080704	20150704	AAA	AAA	20140626	稳定
国家电网有限公司	2009年国家电网公司第二期中期票据	20090626	20140629	AAA	AAA	20140626	稳定
国家电网有限公司	2011年第一期国家电网公司企业债券(10年期)	20111207	20211208	AAA	AAA	20140626	稳定
国家电网有限公司	2011年第一期国家电网公司企业债券(15年期)	20111207	20261208	AAA	AAA	20140626	稳定
国家电网有限公司	国家电网公司2012年度第一期中期票据	20120814	20150815	AAA	AAA	20140626	稳定
国家电网有限公司	国家电网公司2012年度第二期中期票据	20120912	20170913	AAA	AAA	20140626	稳定
国家电网有限公司	国家电网公司2012年度第三期中期票据	20121010	20151011	AAA	AAA	20140626	稳定
国家电网有限公司	国家电网公司2012年度第四期中期票据	20121126	20171127	AAA	AAA	20140626	稳定
国家电网有限公司	国家电网公司2013年度第一期中期票据	20130320	20180321	AAA	AAA	20140626	稳定
国家电网有限公司	国家电网公司2013年度第二期中期票据	20130723	20160724	AAA	AAA	20140626	稳定
国家电网有限公司	国家电网公司2015年度第一期中期票据	20150316	20180318	AAA	AAA	20141113	稳定
国家电网有限公司	2008年第一期国家电网公司企业债券(10年)	20080228	20180228	AAA	AAA	20150624	稳定
国家电网有限公司	2008年第二期国家电网公司企业债券(10年)	20080704	20180704	AAA	AAA	20150624	稳定
国家电网有限公司	2008年第二期国家电网公司企业债券(7年)	20080704	20150704	AAA	AAA	20150624	稳定
国家电网有限公司	2011年第一期国家电网公司企业债券(10年期)	20111207	20211208	AAA	AAA	20150624	稳定
国家电网有限公司	2011年第一期国家电网公司企业债券(15年期)	20111207	20261208	AAA	AAA	20150624	稳定
国家电网有限公司	国家电网公司2012年度第一期中期票据	20120814	20150815	AAA	AAA	20150624	稳定
国家电网有限公司	国家电网公司2012年度第二期中期票据	20120912	20170913	AAA	AAA	20150624	稳定
国家电网有限公司	国家电网公司2012年度第三期中期票据	20121010	20151011	AAA	AAA	20150624	稳定
国家电网有限公司	国家电网公司2012年度第四期中期票据	20121126	20171127	AAA	AAA	20150624	稳定
国家电网有限公司	国家电网公司2013年度第一期中期票据	20130320	20180321	AAA	AAA	20150624	稳定
国家电网有限公司	国家电网公司2013年度第二期中期票据	20130723	20160724	AAA	AAA	20150624	稳定

国家电网有限公司	国家电网公司2014年度第一期中期票据	20140610	20170611	AAA	AAA	20150624	稳定
国家电网有限公司	国家电网公司2014年度第二期中期票据	20141118	20171119	AAA	AAA	20150624	稳定
国家电网有限公司	国家电网公司2015年度第一期中期票据	20150316	20180318	AAA	AAA	20150624	稳定
国家电网有限公司	2008年第一期国家电网公司企业债券(10年)	20080228	20180228	AAA	AAA	20160615	稳定
国家电网有限公司	2008年第二期国家电网公司企业债券(10年)	20080704	20180704	AAA	AAA	20160615	稳定
国家电网有限公司	2011年第一期国家电网公司企业债券(10年期)	20111207	20211208	AAA	AAA	20160615	稳定
国家电网有限公司	2011年第一期国家电网公司企业债券(15年期)	20111207	20261208	AAA	AAA	20160615	稳定
国家电网有限公司	国家电网公司2012年度第二期中期票据	20120912	20170913	AAA	AAA	20160615	稳定
国家电网有限公司	国家电网公司2012年度第四期中期票据	20121126	20171127	AAA	AAA	20160615	稳定
国家电网有限公司	国家电网公司2013年度第一期中期票据	20130320	20180321	AAA	AAA	20160615	稳定
国家电网有限公司	国家电网公司2013年度第二期中期票据	20130723	20160724	AAA	AAA	20160615	稳定
国家电网有限公司	国家电网公司2014年度第一期中期票据	20140610	20170611	AAA	AAA	20160615	稳定
国家电网有限公司	国家电网公司2014年度第二期中期票据	20141118	20171119	AAA	AAA	20160615	稳定
国家电网有限公司	国家电网公司2015年度第一期中期票据	20150316	20180318	AAA	AAA	20160615	稳定
国家电网有限公司	2008年第一期国家电网公司企业债券(10年)	20080228	20180228	AAA	AAA	20170612	稳定
国家电网有限公司	2008年第二期国家电网公司企业债券(10年)	20080704	20180704	AAA	AAA	20170612	稳定
国家电网有限公司	2011年第一期国家电网公司企业债券(10年期)	20111207	20211208	AAA	AAA	20170612	稳定
国家电网有限公司	2011年第一期国家电网公司企业债券(15年期)	20111207	20261208	AAA	AAA	20170612	稳定
国家电网有限公司	国家电网公司2012年度第二期中期票据	20120912	20170913	AAA	AAA	20170612	稳定
国家电网有限公司	国家电网公司2012年度第四期中期票据	20121126	20171127	AAA	AAA	20170612	稳定
国家电网有限公司	国家电网公司2013年度第一期中期票据	20130320	20180321	AAA	AAA	20170612	稳定
国家电网有限公司	国家电网公司2014年度第一期中期票据	20140610	20170611	AAA	AAA	20170612	稳定
国家电网有限公司	国家电网公司2014年度第二期中期票据	20141118	20171119	AAA	AAA	20170612	稳定
国家电网有限公司	国家电网公司2015年度第一期中期票据	20150316	20180318	AAA	AAA	20170612	稳定
国家电网有限公司	2008年第二期国家电网公司企业债券(10年)	20080704	20180704	AAA	AAA	20180622	稳定
国家电网有限公司	2011年第一期国家电网公司企业债券(10年期)	20111207	20211208	AAA	AAA	20180622	稳定
国家电网有限公司	2011年第一期国家电网公司企业债券(15年期)	20111207	20261208	AAA	AAA	20180622	稳定
国家电网有限公司	国家电网有限公司2018年度第二期中期票据	20180713	20210717	AAA	AAA	20180710	稳定
国家电网有限公司	国家电网有限公司2018年度第三期中期票据	20180716	20210718	AAA	(null)	20180711	(null)
国家电网有限公司	国家电网有限公司2018年度第一期中期票据	20180619	20210621	AAA	AAA	20180514	稳定
国家开发投资集团有限公司	国家开发投资公司2014年度第一期中期票据	20140613	20210616	AAA	AAA	20140318	稳定
国家开发投资集团有限公司	国家开发投资公司2014年度第一期中期票据	20140613	20210616	AAA	AAA	20140318	稳定
国家开发投资集团有限公司	国家开发投资公司2014年度第一期中期票据	20140613	20210616	AAA	AAA	20140723	稳定
国家开发投资集团有限公司	国家开发投资公司2014年度第一期中期票据	20140613	20210616	AAA	AAA	20140723	稳定
国家开发投资集团有限公司	国家开发投资公司2014年度第二期中期票据	20140826	20190827	AAA	AAA	20140723	稳定
国家开发投资集团有限公司	国家开发投资公司2014年度第二期中期票据	20140826	20190827	AAA	AAA	20140723	稳定
国家开发投资集团有限公司	国家开发投资公司2014年度第三期中期票据	20141103	20241105	AAA	AAA	20140826	稳定



国家开发投资集团有限公司	国家开发投资公司2016年度第一期中期票据	20160707	20260711	AAA	AAA	20170710	稳定
国家开发投资集团有限公司	国家开发投资公司2016年度第一期中期票据	20160707	20260711	AAA	AAA	20170710	稳定
国家开发投资集团有限公司	国家开发投资公司2017年度第一期中期票据	20170719	20220721	AAA	AAA	20170710	稳定
国家开发投资集团有限公司	国家开发投资公司2017年度第一期中期票据	20170719	20220721	AAA	AAA	20170710	稳定
国家开发投资集团有限公司	国家开发投资公司2014年度第二期中期票据	20140826	20190827	AAA	AAA	20180727	稳定
国家开发投资集团有限公司	国家开发投资公司2014年度第三期中期票据	20141103	20241105	AAA	AAA	20180727	稳定
国家开发投资集团有限公司	国家开发投资公司2014年度第一期中期票据	20140613	20210616	AAA	AAA	20180727	稳定
国家开发投资集团有限公司	国家开发投资公司2015年度第二期中期票据	20150612	20200616	AAA	AAA	20180727	稳定
国家开发投资集团有限公司	国家开发投资公司2015年度第一期中期票据	20150522	20250526	AAA	AAA	20180727	稳定
国家开发投资集团有限公司	国家开发投资公司2016年度第一期中期票据	20160707	20260711	AAA	AAA	20180727	稳定
国家开发投资集团有限公司	国家开发投资公司2017年度第一期中期票据	20170719	20220721	AAA	AAA	20180727	稳定
国家开发投资集团有限公司	国家开发投资集团有限公司2018年度第一期中期票据(品种二)	20180821	20230823	AAA	AAA	20180810	稳定
国家开发投资集团有限公司	国家开发投资集团有限公司2018年度第一期中期票据(品种一)	20180821	20210823	AAA	AAA	20180810	稳定
国家开发银行	建元2007-1个人住房抵押贷款证券化信托A级资产支持证券	20071211	20390126	AAA	(null)	20071130	(null)
国家开发银行	建元2007-1个人住房抵押贷款证券化信托B级资产支持证券	20071211	20390126	A	(null)	20071130	(null)
国家开发银行	建元2007-1个人住房抵押贷款证券化信托C级资产支持证券	20071211	20390126	BBB	(null)	20071130	(null)
国家开发银行	兴业银行2007年兴元一期优先A1级信贷资产支持证券	20071213	20101026	AAA	(null)	20071130	(null)
国家开发银行	兴业银行2007年兴元一期优先A2级信贷资产支持证券	20071213	20101026	AAA	(null)	20071130	(null)
国家开发银行	兴业银行2007年兴元一期优先B级信贷资产支持证券	20071213	20110726	A	(null)	20071130	(null)
国家开发银行	2008年建元重整资产证券化(优先级)	20080124	20121228	AAA	(null)	20080116	(null)
国家开发银行	2008年工元一期信贷资产支持证券(AAA档)	20080327	20110126	AAA	(null)	20080320	(null)
国家开发银行	2008年工元一期信贷资产支持证券(A档)	20080327	20120126	A	(null)	20080320	(null)
国家开发银行	2008年第一期开元信贷资产支持证券(A1档)	20080428	20090112	AAA	(null)	20080421	(null)
国家开发银行	2008年第一期开元信贷资产支持证券(A2档)	20080428	20100112	AAA	(null)	20080421	(null)
国家开发银行	2008年第一期开元信贷资产支持证券(B档)	20080428	20110112	A	(null)	20080421	(null)
国家开发银行	兴业银行2007年兴元一期优先A1级信贷资产支持证券	20071213	20101026	AAA	(null)	20080729	(null)
国家开发银行	兴业银行2007年兴元一期优先A2级信贷资产支持证券	20071213	20101026	AAA	(null)	20080729	(null)
国家开发银行	兴业银行2007年兴元一期优先B级信贷资产支持证券	20071213	20110726	A	(null)	20080729	(null)
国家开发银行	建元2007-1个人住房抵押贷款证券化信托A级资产支持证券	20071211	20390126	AAA	(null)	20080730	(null)
国家开发银行	建元2007-1个人住房抵押贷款证券化信托B级资产支持证券	20071211	20390126	A	(null)	20080730	(null)
国家开发银行	建元2007-1个人住房抵押贷款证券化信托C级资产支持证券	20071211	20390126	BBB	(null)	20080730	(null)
国家开发银行	2008年第一期信银信贷资产支持证券(A1-1)	20081008	20090726	AAA	(null)	20080922	(null)
国家开发银行	2008年第一期信银信贷资产支持证券(A1-2)	20081008	20091026	AAA	(null)	20080922	(null)
国家开发银行	2008年第一期信银信贷资产支持证券(A2)	20081008	20100726	AAA	(null)	20080922	(null)
国家开发银行	2008年第一期信银信贷资产支持证券(B)	20081008	20110126	A	(null)	20080922	(null)
国家开发银行	2008年第一期招元信贷资产支持证券(A1档)	20081028	20100126	AAA	(null)	20081020	(null)
国家开发银行	2008年第一期招元信贷资产支持证券(A2档)	20081028	20101026	AAA	(null)	20081020	(null)

国家开发银行	2008年第一期招元信贷资产支持证券(B档)	20081028	20110426	A	(null)	20081020	(null)
国家开发银行	2008年第一期信银信贷资产支持证券(A1-1)	20081008	20090726	AAA	(null)	20081106	(null)
国家开发银行	2008年第一期信银信贷资产支持证券(A1-2)	20081008	20091026	AAA	(null)	20081106	(null)
国家开发银行	2008年第一期信银信贷资产支持证券(A2)	20081008	20100726	AAA	(null)	20081106	(null)
国家开发银行	2008年第一期信银信贷资产支持证券(B)	20081008	20110126	A	(null)	20081106	(null)
国家开发银行	建元2007-1个人住房抵押贷款证券化信托A级资产支持证券	20071211	20390126	AAA	(null)	20090122	(null)
国家开发银行	建元2007-1个人住房抵押贷款证券化信托B级资产支持证券	20071211	20390126	A	(null)	20090122	(null)
国家开发银行	建元2007-1个人住房抵押贷款证券化信托C级资产支持证券	20071211	20390126	BBB	(null)	20090122	(null)
国家开发银行	2008年工元一期信贷资产支持证券(AAA档)	20080327	20110126	AAA	(null)	20090715	(null)
国家开发银行	2008年工元一期信贷资产支持证券(A档)	20080327	20120126	A	(null)	20090715	(null)
国家开发银行	2008年建元重整资产证券化(优先级)	20080124	20121228	AAA	(null)	20090723	(null)
国家开发银行	2008年第一期开元信贷资产支持证券(A2档)	20080428	20100112	AAA	(null)	20090724	(null)
国家开发银行	2008年第一期开元信贷资产支持证券(B档)	20080428	20110112	A	(null)	20090724	(null)
国家开发银行	兴业银行2007年兴元一期优先A1级信贷资产支持证券	20071213	20101026	AAA	(null)	20090729	(null)
国家开发银行	兴业银行2007年兴元一期优先B级信贷资产支持证券	20071213	20110726	A	(null)	20090729	(null)
国家开发银行	2008年第一期招元信贷资产支持证券(A1档)	20081028	20100126	AAA	(null)	20090729	(null)
国家开发银行	2008年第一期招元信贷资产支持证券(A2档)	20081028	20101026	AAA	(null)	20090729	(null)
国家开发银行	2008年第一期招元信贷资产支持证券(B档)	20081028	20110426	A	(null)	20090729	(null)
国家开发银行	建元2007-1个人住房抵押贷款证券化信托A级资产支持证券	20071211	20390126	AAA	(null)	20090731	(null)
国家开发银行	建元2007-1个人住房抵押贷款证券化信托B级资产支持证券	20071211	20390126	A	(null)	20090731	(null)
国家开发银行	建元2007-1个人住房抵押贷款证券化信托C级资产支持证券	20071211	20390126	BBB	(null)	20090731	(null)
国家开发银行	2008年第一期信银信贷资产支持证券(A1-2)	20081008	20091026	AAA	(null)	20090731	(null)
国家开发银行	2008年第一期信银信贷资产支持证券(A2)	20081008	20100726	AAA	(null)	20090731	(null)
国家开发银行	2008年第一期信银信贷资产支持证券(B)	20081008	20110126	A	(null)	20090731	(null)
国家开发银行	2008年工元一期信贷资产支持证券(AAA档)	20080327	20110126	AAA	(null)	20100602	(null)
国家开发银行	2008年工元一期信贷资产支持证券(A档)	20080327	20120126	A	(null)	20100602	(null)
国家开发银行	兴业银行2007年兴元一期优先B级信贷资产支持证券	20071213	20110726	AAA	(null)	20100617	(null)
国家开发银行	2008年第一期开元信贷资产支持证券(B档)	20080428	20110112	A+	(null)	20100628	(null)
国家开发银行	2008年第一期招元信贷资产支持证券(B档)	20081028	20110426	AA	(null)	20100729	(null)
国家开发银行	建元2007-1个人住房抵押贷款证券化信托A级资产支持证券	20071211	20390126	AAA	(null)	20100730	(null)
国家开发银行	建元2007-1个人住房抵押贷款证券化信托B级资产支持证券	20071211	20390126	A	(null)	20100730	(null)
国家开发银行	建元2007-1个人住房抵押贷款证券化信托C级资产支持证券	20071211	20390126	BBB	(null)	20100730	(null)
国家开发银行	2008年第一期信银信贷资产支持证券(B)	20081008	20110126	A	(null)	20100730	(null)
国家开发银行	2008年工元一期信贷资产支持证券(A档)	20080327	20120126	A+	(null)	20110727	(null)
国家开发银行	建元2007-1个人住房抵押贷款证券化信托A级资产支持证券	20071211	20390126	AAA	(null)	20110729	(null)
国家开发银行	建元2007-1个人住房抵押贷款证券化信托B级资产支持证券	20071211	20390126	A	(null)	20110729	(null)
国家开发银行	建元2007-1个人住房抵押贷款证券化信托C级资产支持证券	20071211	20390126	BBB	(null)	20110729	(null)

国家开发银行	建元2007-1个人住房抵押贷款证券化信托A级资产支持证券	20071211	20390126	AAA	(null)	20120731	(null)
国家开发银行	建元2007-1个人住房抵押贷款证券化信托B级资产支持证券	20071211	20390126	AA	(null)	20120731	(null)
国家开发银行	建元2007-1个人住房抵押贷款证券化信托C级资产支持证券	20071211	20390126	A	(null)	20120731	(null)
国家开发银行	2012年通元第一期个人汽车抵押贷款证券化B	20121018	20150626	A	(null)	20120831	(null)
国家开发银行	通元2012年第一期个人汽车抵押贷款证券化信托资产支持证券A级	20121018	20140726	AAA	(null)	20120831	(null)
国家开发银行	2012年通元第一期个人汽车抵押贷款证券化B	20121018	20150626	A	(null)	20120913	(null)
国家开发银行	通元2012年第一期个人汽车抵押贷款证券化信托资产支持证券A级	20121018	20140726	AAA	(null)	20120913	(null)
国家开发银行	2012年通元第一期个人汽车抵押贷款证券化B	20121018	20150626	A	(null)	20121011	(null)
国家开发银行	通元2012年第一期个人汽车抵押贷款证券化信托资产支持证券A级	20121018	20140726	AAA	(null)	20121011	(null)
国家开发银行	2012年上元一期个人汽车抵押贷款支持证券化优先级A档	20121126	20131226	AAA	(null)	20121011	(null)
国家开发银行	2012年上元一期个人汽车抵押贷款支持证券化优先级B档	20121126	20140426	A	(null)	20121011	(null)
国家开发银行	交银2012年第一期信贷资产支持证券优先A-1档资产支持证券	20121030	20130426	AAA	(null)	20121018	(null)
国家开发银行	交银2012年第一期信贷资产支持证券优先A-2档资产支持证券	20121030	20140426	AAA	(null)	20121018	(null)
国家开发银行	交银2012年第一期信贷资产支持证券优先B级资产支持证券	20121030	20140726	A-	(null)	20121018	(null)
国家开发银行	交银2012年第一期信贷资产支持证券优先B级资产支持证券	20121030	20140726	A+	(null)	20121018	(null)
国家开发银行	交银2012年第一期信贷资产支持证券优先A-1档资产支持证券	20121030	20130426	AAA	(null)	20121019	(null)
国家开发银行	交银2012年第一期信贷资产支持证券优先A-2档资产支持证券	20121030	20140426	AAA	(null)	20121019	(null)
国家开发银行	交银2012年第一期信贷资产支持证券优先B级资产支持证券	20121030	20140726	A+	(null)	20121019	(null)
国家开发银行	2012年上元一期个人汽车抵押贷款支持证券化优先级A档	20121126	20131226	AAA	(null)	20121115	(null)
国家开发银行	2012年上元一期个人汽车抵押贷款支持证券化优先级B档	20121126	20140426	A	(null)	20121115	(null)
国家开发银行	2012年第一期中银信贷资产证券化信托资产支持证券(A1档)	20121126	20140726	AAA	(null)	20121115	(null)
国家开发银行	2012年第一期中银信贷资产证券化信托资产支持证券(A2档)	20121126	20141026	AAA	(null)	20121115	(null)
国家开发银行	2012年第一期中银信贷资产证券化信托资产支持证券(B档)	20121126	20150426	A	(null)	20121115	(null)
国家开发银行	2012年第一期中银信贷资产证券化信托资产支持证券(B档)	20121126	20150426	A-	(null)	20121115	(null)
国家开发银行	2012年通元第一期个人汽车抵押贷款证券化B	20121018	20150626	AA	(null)	20130722	(null)
国家开发银行	通元2012年第一期个人汽车抵押贷款证券化信托资产支持证券A级	20121018	20140726	AAA	(null)	20130722	(null)
国家开发银行	2012年上元一期个人汽车抵押贷款支持证券化优先级A档	20121126	20131226	AAA	(null)	20130722	(null)
国家开发银行	2012年上元一期个人汽车抵押贷款支持证券化优先级B档	20121126	20140426	AA	(null)	20130722	(null)
国家开发银行	交银2012年第一期信贷资产支持证券优先A-2档资产支持证券	20121030	20140426	AAA	(null)	20130723	(null)
国家开发银行	交银2012年第一期信贷资产支持证券优先B级资产支持证券	20121030	20140726	A+	(null)	20130723	(null)
国家开发银行	2012年上元一期个人汽车抵押贷款支持证券化优先级A档	20121126	20131226	AAA	(null)	20130724	(null)
国家开发银行	2012年上元一期个人汽车抵押贷款支持证券化优先级B档	20121126	20140426	AA	(null)	20130724	(null)
国家开发银行	建元2007-1个人住房抵押贷款证券化信托A级资产支持证券	20071211	20390126	AAA	(null)	20130725	(null)
国家开发银行	建元2007-1个人住房抵押贷款证券化信托B级资产支持证券	20071211	20390126	AAA	(null)	20130725	(null)
国家开发银行	建元2007-1个人住房抵押贷款证券化信托C级资产支持证券	20071211	20390126	AA	(null)	20130725	(null)
国家开发银行	2012年第一期中银信贷资产证券化信托资产支持证券(A1档)	20121126	20140726	AAA	(null)	20130725	(null)
国家开发银行	2012年第一期中银信贷资产证券化信托资产支持证券(A2档)	20121126	20141026	AAA	(null)	20130725	(null)

国家开发银行	2012年第一期中银信贷资产证券化信托资产支持证券(B档)	20121126	20150426	A	(null)	20130725	(null)
国家开发银行	交银2012年第一期信贷资产支持证券优先A-2档资产支持证券	20121030	20140426	AAA	(null)	20130726	(null)
国家开发银行	交银2012年第一期信贷资产支持证券优先B级资产支持证券	20121030	20140726	AA	(null)	20130726	(null)
国家开发银行	2012年第一期中银信贷资产证券化信托资产支持证券(A1档)	20121126	20140726	AAA	(null)	20130726	(null)
国家开发银行	2012年第一期中银信贷资产证券化信托资产支持证券(A2档)	20121126	20141026	AAA	(null)	20130726	(null)
国家开发银行	2012年第一期中银信贷资产证券化信托资产支持证券(B档)	20121126	20150426	A-	(null)	20130726	(null)
国家开发银行	2012年通元第一期个人汽车抵押贷款证券化B	20121018	20150626	AA	(null)	20130729	(null)
国家开发银行	通元2012年第一期个人汽车抵押贷款证券化信托资产支持证券A级	20121018	20140726	AAA	(null)	20130729	(null)
国家开发银行	交银2012年第一期信贷资产支持证券优先A-2档资产支持证券	20121030	20140426	AAA	(null)	20130729	(null)
国家开发银行	交银2012年第一期信贷资产支持证券优先B级资产支持证券	20121030	20140726	A	(null)	20130729	(null)
国家开发银行	2012年上元一期个人汽车抵押贷款支持证券化优先级A档	20121126	20131226	AAA	(null)	20130729	(null)
国家开发银行	2012年上元一期个人汽车抵押贷款支持证券化优先级B档	20121126	20140426	AA+	(null)	20130729	(null)
国家开发银行	浦发2014年第一期信贷资产证券化信托资产支持证券优先A-1级	20140221	20150118	AAA	(null)	20140211	(null)
国家开发银行	浦发2014年第一期信贷资产证券化信托资产支持证券优先A-2级	20140221	20160418	AAA	(null)	20140211	(null)
国家开发银行	浦发2014年第一期信贷资产证券化信托资产支持证券优先B级	20140221	20160418	A+	(null)	20140211	(null)
国家开发银行	中银2014年第一期信贷资产证券化信托优先A档资产支持证券	20140320	20160726	AAA	(null)	20140211	(null)
国家开发银行	中银2014年第一期信贷资产证券化信托优先B档资产支持证券	20140320	20170726	A+	(null)	20140211	(null)
国家开发银行	浦发2014年第一期信贷资产证券化信托资产支持证券优先A-1级	20140221	20150118	AAA	(null)	20140212	(null)
国家开发银行	浦发2014年第一期信贷资产证券化信托资产支持证券优先A-2级	20140221	20160418	AAA	(null)	20140212	(null)
国家开发银行	浦发2014年第一期信贷资产证券化信托资产支持证券优先B级	20140221	20160418	A+	(null)	20140212	(null)
国家开发银行	中银2014年第一期信贷资产证券化信托优先A档资产支持证券	20140320	20160726	AAA	(null)	20140217	(null)
国家开发银行	中银2014年第一期信贷资产证券化信托优先B档资产支持证券	20140320	20170726	AA	(null)	20140217	(null)
国家开发银行	浦发2014年第一期信贷资产证券化信托资产支持证券优先A-1级	20140221	20150118	AAA	(null)	20140225	(null)
国家开发银行	浦发2014年第一期信贷资产证券化信托资产支持证券优先A-2级	20140221	20160418	AAA	(null)	20140225	(null)
国家开发银行	浦发2014年第一期信贷资产证券化信托资产支持证券优先B级	20140221	20160418	A+	(null)	20140225	(null)
国家开发银行	2012年第一期中银信贷资产证券化信托资产支持证券(A1档)	20121126	20140726	AAA	(null)	20140627	(null)
国家开发银行	2012年第一期中银信贷资产证券化信托资产支持证券(A2档)	20121126	20141026	AAA	(null)	20140627	(null)
国家开发银行	2012年第一期中银信贷资产证券化信托资产支持证券(B档)	20121126	20150426	AA+	(null)	20140627	(null)
国家开发银行	2014年第五期开元信贷资产支持证券优先A-1档	20140815	20150112	AAA	(null)	20140630	(null)
国家开发银行	2014年第五期开元信贷资产支持证券优先A-2档	20140815	20150712	AAA	(null)	20140630	(null)
国家开发银行	2014年第五期开元信贷资产支持证券优先A-3档	20140815	20151012	AAA	(null)	20140630	(null)
国家开发银行	2014年第五期开元信贷资产支持证券优先B档	20140815	20170112	A+	(null)	20140630	(null)
国家开发银行	2012年通元第一期个人汽车抵押贷款证券化B	20121018	20150626	AAA	(null)	20140701	(null)
国家开发银行	2014年第五期开元信贷资产支持证券优先A-1档	20140815	20150112	AAA	(null)	20140715	(null)
国家开发银行	2014年第五期开元信贷资产支持证券优先A-2档	20140815	20150712	AAA	(null)	20140715	(null)
国家开发银行	2014年第五期开元信贷资产支持证券优先A-3档	20140815	20151012	AAA	(null)	20140715	(null)
国家开发银行	2014年第五期开元信贷资产支持证券优先B档	20140815	20170112	AA-	(null)	20140715	(null)



国家开发银行	2012年第一期中银信贷资产证券化信托资产支持证券(A1档)	20121126	20140726	AAA	(null)	20140724	(null)
国家开发银行	2012年第一期中银信贷资产证券化信托资产支持证券(A2档)	20121126	20141026	AAA	(null)	20140724	(null)
国家开发银行	2012年第一期中银信贷资产证券化信托资产支持证券(B档)	20121126	20150426	AA	(null)	20140724	(null)
国家开发银行	建元2007-1个人住房抵押贷款证券化信托A级资产支持证券	20071211	20390126	AAA	(null)	20140725	(null)
国家开发银行	建元2007-1个人住房抵押贷款证券化信托B级资产支持证券	20071211	20390126	AAA	(null)	20140725	(null)
国家开发银行	建元2007-1个人住房抵押贷款证券化信托C级资产支持证券	20071211	20390126	AAA	(null)	20140725	(null)
国家开发银行	2012年通元第一期个人汽车抵押贷款证券化B	20121018	20150626	AAA	(null)	20140725	(null)
国家开发银行	2012年通元第一期个人汽车抵押贷款证券化B	20121018	20150626	AAA	(null)	20140728	(null)
国家开发银行	兴元2014年第二期绿色金融信贷资产证券化信托优先A档资产支持证	20140916	20160712	AAA	(null)	20140729	(null)
国家开发银行	兴元2014年第二期绿色金融信贷资产证券化信托优先B档资产支持证	20140916	20161012	AA	(null)	20140729	(null)
国家开发银行	兴元2014年第二期绿色金融信贷资产证券化信托优先A档资产支持证	20140916	20160712	AAA	(null)	20140730	(null)
国家开发银行	兴元2014年第二期绿色金融信贷资产证券化信托优先B档资产支持证	20140916	20161012	A+	(null)	20140730	(null)
国家开发银行	2014年第五期开元信贷资产支持证券优先A-1档	20140815	20150112	AAA	(null)	20140827	(null)
国家开发银行	2014年第五期开元信贷资产支持证券优先A-2档	20140815	20150712	AAA	(null)	20140827	(null)
国家开发银行	2014年第五期开元信贷资产支持证券优先A-3档	20140815	20151012	AAA	(null)	20140827	(null)
国家开发银行	2014年第五期开元信贷资产支持证券优先B档	20140815	20170112	A+	(null)	20140827	(null)
国家开发银行	2014年江南第一期信贷资产支持证券优先A档资产支持证券	20141027	20151026	AA+	(null)	20140901	(null)
国家开发银行	2014年江南第一期信贷资产支持证券优先B档资产支持证券	20141027	20151026	A-	(null)	20140901	(null)
国家开发银行	2014年江南第一期信贷资产支持证券优先A档资产支持证券	20141027	20151026	AAA	(null)	20140902	(null)
国家开发银行	2014年江南第一期信贷资产支持证券优先B档资产支持证券	20141027	20151026	AAA	(null)	20140902	(null)
国家开发银行	通元2014年第一期个人汽车抵押贷款证券化信托资产支持证券A级	20141024	20160726	AAA	(null)	20140904	(null)
国家开发银行	通元2014年第一期个人汽车抵押贷款证券化信托资产支持证券B级	20141024	20161126	AA+	(null)	20140904	(null)
国家开发银行	通元2014年第一期个人汽车抵押贷款证券化信托资产支持证券A级	20141024	20160726	AAA	(null)	20140905	(null)
国家开发银行	通元2014年第一期个人汽车抵押贷款证券化信托资产支持证券B级	20141024	20161126	AA+	(null)	20140905	(null)
国家开发银行	2014年第六期开元信贷资产支持证券优先A-1档资产支持证券	20141023	20150412	AAA	(null)	20140909	(null)
国家开发银行	2014年第六期开元信贷资产支持证券优先A-2档资产支持证券	20141023	20151012	AAA	(null)	20140909	(null)
国家开发银行	2014年第六期开元信贷资产支持证券优先A-3档资产支持证券	20141023	20170712	AAA	(null)	20140909	(null)
国家开发银行	2014年第六期开元信贷资产支持证券优先B档资产支持证券	20141023	20171012	A+	(null)	20140909	(null)
国家开发银行	锡元2014年第一期信贷资产支持证券优先A档	20141127	20150726	AA+	(null)	20140911	(null)
国家开发银行	锡元2014年第一期信贷资产支持证券优先B档	20141127	20150726	A-	(null)	20140911	(null)
国家开发银行	锡元2014年第一期信贷资产支持证券优先A档	20141127	20150726	AAA	(null)	20140917	(null)
国家开发银行	锡元2014年第一期信贷资产支持证券优先B档	20141127	20150726	A+	(null)	20140917	(null)
国家开发银行	兴元2014年第二期绿色金融信贷资产证券化信托优先A档资产支持证	20140916	20160712	AAA	(null)	20140918	(null)
国家开发银行	兴元2014年第二期绿色金融信贷资产证券化信托优先B档资产支持证	20140916	20161012	A+	(null)	20140918	(null)
国家开发银行	2014年第六期开元信贷资产支持证券优先A-1档资产支持证券	20141023	20150412	AAA	(null)	20140922	(null)
国家开发银行	2014年第六期开元信贷资产支持证券优先A-2档资产支持证券	20141023	20151012	AAA	(null)	20140922	(null)
国家开发银行	2014年第六期开元信贷资产支持证券优先A-3档资产支持证券	20141023	20170712	AAA	(null)	20140922	(null)

国家开发银行	2014年第六期开元信贷资产支持证券优先B档资产支持证券	20141023	20171012	AA-	(null)	20140922	(null)
国家开发银行	2014年江南第一期信贷资产支持证券优先A档资产支持证券	20141027	20151026	AA+	(null)	20140929	(null)
国家开发银行	2014年江南第一期信贷资产支持证券优先B档资产支持证券	20141027	20151026	A-	(null)	20140929	(null)
国家开发银行	兴元2014年第二期绿色金融信贷资产证券化信托优先A档资产支持证	20140916	20160712	AAA	(null)	20141013	(null)
国家开发银行	兴元2014年第二期绿色金融信贷资产证券化信托优先B档资产支持证	20140916	20161012	A+	(null)	20141013	(null)
国家开发银行	2014年第七期开元信贷资产支持证券优先A-1档	20141125	20150412	AAA	(null)	20141028	(null)
国家开发银行	2014年第七期开元信贷资产支持证券优先A-2档	20141125	20151012	AAA	(null)	20141028	(null)
国家开发银行	2014年第七期开元信贷资产支持证券优先A-3档	20141125	20160412	AAA	(null)	20141028	(null)
国家开发银行	2014年第七期开元信贷资产支持证券优先B档	20141125	20170112	AA-	(null)	20141028	(null)
国家开发银行	渝元2014年第一期信贷资产证券化信托优先A档资产支持证券	20141225	20160117	AAA	(null)	20141028	(null)
国家开发银行	渝元2014年第一期信贷资产证券化信托优先B档资产支持证券	20141225	20160717	A+	(null)	20141028	(null)
国家开发银行	进元2014年第一期信贷资产证券化信托优先A-1档资产支持证券	20141216	20160426	AAA	(null)	20141029	(null)
国家开发银行	进元2014年第一期信贷资产证券化信托优先A-2档资产支持证券	20141216	20160426	AAA	(null)	20141029	(null)
国家开发银行	进元2014年第一期信贷资产证券化信托优先B档	20141216	20160726	AA+	(null)	20141029	(null)
国家开发银行	2014年江南第一期信贷资产支持证券优先A档资产支持证券	20141027	20151026	AA+	(null)	20141120	(null)
国家开发银行	2014年江南第一期信贷资产支持证券优先B档资产支持证券	20141027	20151026	A-	(null)	20141120	(null)
国家开发银行	2014年第六期开元信贷资产支持证券优先A-1档资产支持证券	20141023	20150412	AAA	(null)	20141121	(null)
国家开发银行	2014年第六期开元信贷资产支持证券优先A-2档资产支持证券	20141023	20151012	AAA	(null)	20141121	(null)
国家开发银行	2014年第六期开元信贷资产支持证券优先A-3档资产支持证券	20141023	20170712	AAA	(null)	20141121	(null)
国家开发银行	2014年第六期开元信贷资产支持证券优先B档资产支持证券	20141023	20171012	A+	(null)	20141121	(null)
国家开发银行	进元2014年第一期信贷资产证券化信托优先A-1档资产支持证券	20141216	20160426	AAA	(null)	20141124	(null)
国家开发银行	进元2014年第一期信贷资产证券化信托优先A-2档资产支持证券	20141216	20160426	AAA	(null)	20141124	(null)
国家开发银行	进元2014年第一期信贷资产证券化信托优先B档	20141216	20160726	AA+	(null)	20141124	(null)
国家开发银行	通元2014年第一期个人汽车抵押贷款证券化信托资产支持证券A级	20141024	20160726	AAA	(null)	20141126	(null)
国家开发银行	通元2014年第一期个人汽车抵押贷款证券化信托资产支持证券B级	20141024	20161126	AA+	(null)	20141126	(null)
国家开发银行	锡元2014年第一期信贷资产支持证券优先A档	20141127	20150726	AA+	(null)	20141205	(null)
国家开发银行	锡元2014年第一期信贷资产支持证券优先B档	20141127	20150726	A-	(null)	20141205	(null)
国家开发银行	2014年第七期开元信贷资产支持证券优先A-1档	20141125	20150412	AAA	(null)	20141208	(null)
国家开发银行	2014年第七期开元信贷资产支持证券优先A-2档	20141125	20151012	AAA	(null)	20141208	(null)
国家开发银行	2014年第七期开元信贷资产支持证券优先A-3档	20141125	20160412	AAA	(null)	20141208	(null)
国家开发银行	2014年第七期开元信贷资产支持证券优先B档	20141125	20170112	AA-	(null)	20141208	(null)
国家开发银行	渝元2014年第一期信贷资产证券化信托优先A档资产支持证券	20141225	20160117	AAA	(null)	20141209	(null)
国家开发银行	渝元2014年第一期信贷资产证券化信托优先B档资产支持证券	20141225	20160717	AA	(null)	20141209	(null)
国家开发银行	进元2014年第一期信贷资产证券化信托优先A-1档资产支持证券	20141216	20160426	AAA	(null)	20141223	(null)
国家开发银行	进元2014年第一期信贷资产证券化信托优先A-2档资产支持证券	20141216	20160426	AAA	(null)	20141223	(null)
国家开发银行	进元2014年第一期信贷资产证券化信托优先B档	20141216	20160726	AA+	(null)	20141223	(null)
国家开发银行	恒丰2015年第一期信贷资产证券化信托优先A档资产支持证券	20150129	20151026	AAA	(null)	20141226	(null)

国家开发银行	恒丰2015年第一期信贷资产证券化信托优先B档资产支持证券	20150129	20151026	A+	(null)	20141226	(null)
国家开发银行	苏租2015年第一期租赁资产证券化信托优先A级资产支持证券	20150415	20170426	AAA	(null)	20141226	(null)
国家开发银行	苏租2015年第一期租赁资产证券化信托优先B级资产支持证券	20150415	20170426	AA+	(null)	20141226	(null)
国家开发银行	苏租2015年第一期租赁资产证券化信托优先B级资产支持证券	20150415	20170426	AAA	(null)	20141226	(null)
国家开发银行	渝元2014年第一期信贷资产证券化信托优先A档资产支持证券	20141225	20160117	AAA	(null)	20150106	(null)
国家开发银行	渝元2014年第一期信贷资产证券化信托优先B档资产支持证券	20141225	20160717	A+	(null)	20150106	(null)
国家开发银行	锦银2015年第一期信贷资产证券化信托资产支持证券优先A档	20150312	20170126	AAA	(null)	20150114	(null)
国家开发银行	锦银2015年第一期信贷资产证券化信托资产支持证券优先B档	20150312	20170426	A+	(null)	20150114	(null)
国家开发银行	威元2015年第一期信贷资产证券化信托优先A1-1档资产支持证券	20150603	20150815	AAA	(null)	20150129	(null)
国家开发银行	威元2015年第一期信贷资产证券化信托优先A1-2档资产支持证券	20150603	20151115	AAA	(null)	20150129	(null)
国家开发银行	威元2015年第一期信贷资产证券化信托优先A2档资产支持证券	20150603	20151115	AAA	(null)	20150129	(null)
国家开发银行	威元2015年第一期信贷资产证券化信托优先B档资产支持证券	20150603	20160815	AA-	(null)	20150129	(null)
国家开发银行	恒丰2015年第一期信贷资产证券化信托优先A档资产支持证券	20150129	20151026	AAA	(null)	20150205	(null)
国家开发银行	恒丰2015年第一期信贷资产证券化信托优先B档资产支持证券	20150129	20151026	A+	(null)	20150205	(null)
国家开发银行	成银2015年第一期信贷资产证券化信托资产支持证券优先A档	20150619	20160726	AAA	(null)	20150309	(null)
国家开发银行	成银2015年第一期信贷资产证券化信托资产支持证券优先B档	20150619	20160726	A+	(null)	20150309	(null)
国家开发银行	招金2015年第一期优先A-1档租赁资产支持证券	20150708	20150726	AAA	(null)	20150327	(null)
国家开发银行	招金2015年第一期优先A-2档租赁资产支持证券	20150708	20160726	AAA	(null)	20150327	(null)
国家开发银行	招金2015年第一期优先B档租赁资产支持证券	20150708	20170126	A+	(null)	20150327	(null)
国家开发银行	锦银2015年第一期信贷资产证券化信托资产支持证券优先A档	20150312	20170126	AAA	(null)	20150330	(null)
国家开发银行	锦银2015年第一期信贷资产证券化信托资产支持证券优先B档	20150312	20170426	A+	(null)	20150330	(null)
国家开发银行	成银2015年第一期信贷资产证券化信托资产支持证券优先A档	20150619	20160726	AAA	(null)	20150429	(null)
国家开发银行	成银2015年第一期信贷资产证券化信托资产支持证券优先B档	20150619	20160726	AA-	(null)	20150429	(null)
国家开发银行	苏租2015年第一期租赁资产证券化信托优先A级资产支持证券	20150415	20170426	AAA	(null)	20150505	(null)
国家开发银行	苏租2015年第一期租赁资产证券化信托优先B级资产支持证券	20150415	20170426	AA+	(null)	20150505	(null)
国家开发银行	威元2015年第一期信贷资产证券化信托优先A1-1档资产支持证券	20150603	20150815	AAA	(null)	20150507	(null)
国家开发银行	威元2015年第一期信贷资产证券化信托优先A1-2档资产支持证券	20150603	20151115	AAA	(null)	20150507	(null)
国家开发银行	威元2015年第一期信贷资产证券化信托优先A2档资产支持证券	20150603	20151115	AAA	(null)	20150507	(null)
国家开发银行	威元2015年第一期信贷资产证券化信托优先B档资产支持证券	20150603	20160815	AA	(null)	20150507	(null)
国家开发银行	恒金2015年第一期信贷资产证券化信托优先A1档资产支持证券	20150804	20160126	AAA	(null)	20150520	(null)
国家开发银行	恒金2015年第一期信贷资产证券化信托优先A2档资产支持证券	20150804	20160426	AAA	(null)	20150520	(null)
国家开发银行	恒金2015年第一期信贷资产证券化信托优先B档资产支持证券	20150804	20160426	A+	(null)	20150520	(null)
国家开发银行	恒金2015年第二期信贷资产证券化信托优先A档资产支持证券	20150828	20160426	AAA	(null)	20150605	(null)
国家开发银行	恒金2015年第二期信贷资产证券化信托优先B档资产支持证券	20150828	20170126	AA	(null)	20150605	(null)
国家开发银行	招金2015年第一期优先A-1档租赁资产支持证券	20150708	20150726	AAA	(null)	20150619	(null)
国家开发银行	招金2015年第一期优先A-2档租赁资产支持证券	20150708	20160726	AAA	(null)	20150619	(null)
国家开发银行	招金2015年第一期优先B档租赁资产支持证券	20150708	20170126	A	(null)	20150619	(null)

国家开发银行	成银2015年第一期信贷资产证券化信托资产支持证券优先A档	20150619	20160726	AAA	(null)	20150630	(null)
国家开发银行	成银2015年第一期信贷资产证券化信托资产支持证券优先B档	20150619	20160726	A+	(null)	20150630	(null)
国家开发银行	威元2015年第一期信贷资产证券化信托优先A1-1档资产支持证券	20150603	20150815	AAA	(null)	20150702	(null)
国家开发银行	威元2015年第一期信贷资产证券化信托优先A1-2档资产支持证券	20150603	20151115	AAA	(null)	20150702	(null)
国家开发银行	威元2015年第一期信贷资产证券化信托优先A2档资产支持证券	20150603	20151115	AAA	(null)	20150702	(null)
国家开发银行	威元2015年第一期信贷资产证券化信托优先B档资产支持证券	20150603	20160815	AA+	(null)	20150702	(null)
国家开发银行	恒金2015年第一期信贷资产证券化信托优先A1档资产支持证券	20150804	20160126	AAA	(null)	20150708	(null)
国家开发银行	恒金2015年第一期信贷资产证券化信托优先A2档资产支持证券	20150804	20160426	AAA	(null)	20150708	(null)
国家开发银行	恒金2015年第一期信贷资产证券化信托优先B档资产支持证券	20150804	20160426	AA-	(null)	20150708	(null)
国家开发银行	兴元2014年第二期绿色金融信贷资产证券化信托优先A档资产支持证	20140916	20160712	AAA	(null)	20150709	(null)
国家开发银行	兴元2014年第二期绿色金融信贷资产证券化信托优先B档资产支持证	20140916	20161012	AA+	(null)	20150709	(null)
国家开发银行	2014年江南第一期信贷资产支持证券优先A档资产支持证券	20141027	20151026	AAA	(null)	20150710	(null)
国家开发银行	2014年江南第一期信贷资产支持证券优先B档资产支持证券	20141027	20151026	AAA	(null)	20150710	(null)
国家开发银行	锡元2014年第一期信贷资产支持证券优先A档	20141127	20150726	AAA	(null)	20150710	(null)
国家开发银行	锡元2014年第一期信贷资产支持证券优先B档	20141127	20150726	AAA	(null)	20150710	(null)
国家开发银行	渝元2014年第一期信贷资产证券化信托优先A档资产支持证券	20141225	20160117	AAA	(null)	20150710	(null)
国家开发银行	渝元2014年第一期信贷资产证券化信托优先B档资产支持证券	20141225	20160717	AA+	(null)	20150710	(null)
国家开发银行	进元2014年第一期信贷资产证券化信托优先A-1档资产支持证券	20141216	20160426	AAA	(null)	20150714	(null)
国家开发银行	进元2014年第一期信贷资产证券化信托优先A-2档资产支持证券	20141216	20160426	AAA	(null)	20150714	(null)
国家开发银行	进元2014年第一期信贷资产证券化信托优先B档	20141216	20160726	AA+	(null)	20150714	(null)
国家开发银行	中银2014年第一期信贷资产证券化信托优先A档资产支持证券	20140320	20160726	AAA	(null)	20150715	(null)
国家开发银行	中银2014年第一期信贷资产证券化信托优先B档资产支持证券	20140320	20170726	AAA	(null)	20150715	(null)
国家开发银行	通元2014年第一期个人汽车抵押贷款证券化信托资产支持证券A级	20141024	20160726	AAA	(null)	20150715	(null)
国家开发银行	通元2014年第一期个人汽车抵押贷款证券化信托资产支持证券B级	20141024	20161126	AAA	(null)	20150715	(null)
国家开发银行	浦发2014年第一期信贷资产证券化信托资产支持证券优先A-2级	20140221	20160418	AAA	(null)	20150717	(null)
国家开发银行	浦发2014年第一期信贷资产证券化信托资产支持证券优先B级	20140221	20160418	AAA	(null)	20150717	(null)
国家开发银行	长银2015年第一期信贷资产证券化信托优先A档资产支持证券	20150804	20160726	AAA	(null)	20150721	(null)
国家开发银行	长银2015年第一期信贷资产证券化信托优先B档资产支持证券	20150804	20170426	A	(null)	20150721	(null)
国家开发银行	长银2015年第一期信贷资产证券化信托优先A档资产支持证券	20150804	20160726	AAA	(null)	20150722	(null)
国家开发银行	长银2015年第一期信贷资产证券化信托优先B档资产支持证券	20150804	20170426	A-	(null)	20150722	(null)
国家开发银行	2014年第六期开元信贷资产支持证券优先A-2档资产支持证券	20141023	20151012	AAA	(null)	20150723	(null)
国家开发银行	2014年第六期开元信贷资产支持证券优先A-3档资产支持证券	20141023	20170712	AAA	(null)	20150723	(null)
国家开发银行	2014年第六期开元信贷资产支持证券优先B档资产支持证券	20141023	20171012	AA	(null)	20150723	(null)
国家开发银行	通元2014年第一期个人汽车抵押贷款证券化信托资产支持证券A级	20141024	20160726	AAA	(null)	20150723	(null)
国家开发银行	通元2014年第一期个人汽车抵押贷款证券化信托资产支持证券B级	20141024	20161126	AAA	(null)	20150723	(null)
国家开发银行	2014年第七期开元信贷资产支持证券优先A-2档	20141125	20151012	AAA	(null)	20150724	(null)
国家开发银行	2014年第七期开元信贷资产支持证券优先A-3档	20141125	20160412	AAA	(null)	20150724	(null)

国家开发银行	2014年第七期开元信贷资产支持证券优先B档	20141125	20170112	AAA	(null)	20150724	(null)
国家开发银行	2014年第五期开元信贷资产支持证券优先A-3档	20140815	20151012	AAA	(null)	20150727	(null)
国家开发银行	2014年第五期开元信贷资产支持证券优先B档	20140815	20170112	AAA	(null)	20150727	(null)
国家开发银行	工元2015年第二期信贷资产支持证券优先A1档资产支持证券	20150917	20151026	AAA	(null)	20150727	(null)
国家开发银行	工元2015年第二期信贷资产支持证券优先A2档资产支持证券	20150917	20180126	AAA	(null)	20150727	(null)
国家开发银行	工元2015年第二期信贷资产支持证券优先B档资产支持证券	20150917	20180726	A+	(null)	20150727	(null)
国家开发银行	中银2014年第一期信贷资产证券化信托优先A档资产支持证券	20140320	20160726	AAA	(null)	20150728	(null)
国家开发银行	中银2014年第一期信贷资产证券化信托优先B档资产支持证券	20140320	20170726	AAA	(null)	20150728	(null)
国家开发银行	2014年第六期开元信贷资产支持证券优先A-2档资产支持证券	20141023	20151012	AAA	(null)	20150728	(null)
国家开发银行	2014年第六期开元信贷资产支持证券优先A-3档资产支持证券	20141023	20170712	AAA	(null)	20150728	(null)
国家开发银行	2014年第六期开元信贷资产支持证券优先B档资产支持证券	20141023	20171012	AA+	(null)	20150728	(null)
国家开发银行	2014年江南第一期信贷资产支持证券优先A档资产支持证券	20141027	20151026	AAA	(null)	20150728	(null)
国家开发银行	2014年江南第一期信贷资产支持证券优先B档资产支持证券	20141027	20151026	AAA	(null)	20150728	(null)
国家开发银行	兴元2014年第二期绿色金融信贷资产证券化信托优先A档资产支持证	20140916	20160712	AAA	(null)	20150729	(null)
国家开发银行	兴元2014年第二期绿色金融信贷资产证券化信托优先B档资产支持证	20140916	20161012	AA	(null)	20150729	(null)
国家开发银行	建元2007-1个人住房抵押贷款证券化信托B级资产支持证券	20071211	20390126	AAA	(null)	20150730	(null)
国家开发银行	建元2007-1个人住房抵押贷款证券化信托C级资产支持证券	20071211	20390126	AAA	(null)	20150730	(null)
国家开发银行	浦发2014年第一期信贷资产证券化信托资产支持证券优先A-2级	20140221	20160418	AAA	(null)	20150730	(null)
国家开发银行	浦发2014年第一期信贷资产证券化信托资产支持证券优先B级	20140221	20160418	AAA	(null)	20150730	(null)
国家开发银行	2014年第五期开元信贷资产支持证券优先A-3档	20140815	20151012	AAA	(null)	20150730	(null)
国家开发银行	2014年第五期开元信贷资产支持证券优先B档	20140815	20170112	AAA	(null)	20150730	(null)
国家开发银行	2014年第七期开元信贷资产支持证券优先A-2档	20141125	20151012	AAA	(null)	20150730	(null)
国家开发银行	2014年第七期开元信贷资产支持证券优先A-3档	20141125	20160412	AAA	(null)	20150730	(null)
国家开发银行	2014年第七期开元信贷资产支持证券优先B档	20141125	20170112	AA+	(null)	20150730	(null)
国家开发银行	进元2014年第一期信贷资产证券化信托优先A-1档资产支持证券	20141216	20160426	AAA	(null)	20150730	(null)
国家开发银行	进元2014年第一期信贷资产证券化信托优先A-2档资产支持证券	20141216	20160426	AAA	(null)	20150730	(null)
国家开发银行	进元2014年第一期信贷资产证券化信托优先B档	20141216	20160726	AA+	(null)	20150730	(null)
国家开发银行	渝元2014年第一期信贷资产证券化信托优先A档资产支持证券	20141225	20160117	AAA	(null)	20150730	(null)
国家开发银行	渝元2014年第一期信贷资产证券化信托优先B档资产支持证券	20141225	20160717	AAA	(null)	20150730	(null)
国家开发银行	恒金2015年第二期信贷资产证券化信托优先A档资产支持证券	20150828	20160426	AAA	(null)	20150806	(null)
国家开发银行	恒金2015年第二期信贷资产证券化信托优先B档资产支持证券	20150828	20170126	AA	(null)	20150806	(null)
国家开发银行	融腾2015年第二期个人汽车抵押贷款优先级资产支持证券	20150908	20170826	AAA	(null)	20150812	(null)
国家开发银行	融腾2015年第二期个人汽车抵押贷款优先级资产支持证券	20150908	20170826	AAA	(null)	20150819	(null)
国家开发银行	2015年第五期开元信贷资产证券化信托资产支持证券优先A-1档	20150916	20160412	AAA	(null)	20150819	(null)
国家开发银行	2015年第五期开元信贷资产证券化信托资产支持证券优先A-2档	20150916	20161012	AAA	(null)	20150819	(null)
国家开发银行	2015年第五期开元信贷资产证券化信托资产支持证券优先A-3档	20150916	20180112	AAA	(null)	20150819	(null)
国家开发银行	2015年第五期开元信贷资产证券化信托资产支持证券优先B档	20150916	20190112	A+	(null)	20150819	(null)

国家开发银行	2015年第五期开元信贷资产证券化信托资产支持证券优先B档	20150916	20190112	AA	(null)	20150819	(null)
国家开发银行	工元2015年第二期信贷资产支持证券优先A1档资产支持证券	20150917	20151026	AAA	(null)	20150819	(null)
国家开发银行	工元2015年第二期信贷资产支持证券优先A2档资产支持证券	20150917	20180126	AAA	(null)	20150819	(null)
国家开发银行	工元2015年第二期信贷资产支持证券优先B档资产支持证券	20150917	20180726	AA-	(null)	20150819	(null)
国家开发银行	居融2015年第一期个人住房抵押贷款资产支持证券优先A-1档	20150922	20151026	AAA	(null)	20150825	(null)
国家开发银行	居融2015年第一期个人住房抵押贷款资产支持证券优先A-2档	20150922	20230726	AAA	(null)	20150825	(null)
国家开发银行	居融2015年第一期个人住房抵押贷款资产支持证券优先B档	20150922	20250426	A+	(null)	20150825	(null)
国家开发银行	居融2015年第一期个人住房抵押贷款资产支持证券优先A-1档	20150922	20151026	AAA	(null)	20150827	(null)
国家开发银行	居融2015年第一期个人住房抵押贷款资产支持证券优先A-2档	20150922	20230726	AAA	(null)	20150827	(null)
国家开发银行	居融2015年第一期个人住房抵押贷款资产支持证券优先B档	20150922	20250426	AA	(null)	20150827	(null)
国家开发银行	恒金2015年第三期信贷资产证券化信托优先A1档资产支持证券	20151210	20160426	AAA	(null)	20150918	(null)
国家开发银行	恒金2015年第三期信贷资产证券化信托优先A2档资产支持证券	20151210	20160726	AAA	(null)	20150918	(null)
国家开发银行	恒金2015年第三期信贷资产证券化信托优先B档资产支持证券	20151210	20160726	AA-	(null)	20150918	(null)
国家开发银行	恒金2015年第三期信贷资产证券化信托优先A1档资产支持证券	20151210	20160426	AAA	(null)	20150921	(null)
国家开发银行	恒金2015年第三期信贷资产证券化信托优先A2档资产支持证券	20151210	20160726	AAA	(null)	20150921	(null)
国家开发银行	恒金2015年第三期信贷资产证券化信托优先B档资产支持证券	20151210	20160726	AA-	(null)	20150921	(null)
国家开发银行	鑫诚2015年第一期优先A-1档信贷资产支持证券	20151109	20160426	AAA	(null)	20150922	(null)
国家开发银行	鑫诚2015年第一期优先A-2档信贷资产支持证券	20151109	20170126	AAA	(null)	20150922	(null)
国家开发银行	鑫诚2015年第一期优先B档信贷资产支持证券	20151109	20171026	A+	(null)	20150922	(null)
国家开发银行	烟银2015年第一期信贷资产证券化信托优先A档资产支持证券	20151215	20180126	AA+	(null)	20150929	(null)
国家开发银行	烟银2015年第一期信贷资产证券化信托优先B档资产支持证券	20151215	20180726	A-	(null)	20150929	(null)
国家开发银行	2015年第八期开元信贷资产证券化信托资产支持证券优先A档	20151103	20180918	AAA	(null)	20151012	(null)
国家开发银行	2015年第八期开元信贷资产证券化信托资产支持证券优先A档	20151103	20180918	AA+	(null)	20151012	(null)
国家开发银行	2015年第九期开元信贷资产证券化信托优先A-1档资产支持证券	20151116	20160412	AAA	(null)	20151021	(null)
国家开发银行	2015年第九期开元信贷资产证券化信托优先A-2档资产支持证券	20151116	20161012	AAA	(null)	20151021	(null)
国家开发银行	2015年第九期开元信贷资产证券化信托优先A-3档资产支持证券	20151116	20181012	AAA	(null)	20151021	(null)
国家开发银行	2015年第九期开元信贷资产证券化信托优先B档资产支持证券	20151116	20191012	AA	(null)	20151021	(null)
国家开发银行	鑫诚2015年第一期优先A-1档信贷资产支持证券	20151109	20160426	AAA	(null)	20151022	(null)
国家开发银行	鑫诚2015年第一期优先A-2档信贷资产支持证券	20151109	20170126	AAA	(null)	20151022	(null)
国家开发银行	鑫诚2015年第一期优先B档信贷资产支持证券	20151109	20171026	AA-	(null)	20151022	(null)
国家开发银行	2015年第九期开元信贷资产证券化信托优先A-1档资产支持证券	20151116	20160412	AAA	(null)	20151022	(null)
国家开发银行	2015年第九期开元信贷资产证券化信托优先A-2档资产支持证券	20151116	20161012	AAA	(null)	20151022	(null)
国家开发银行	2015年第九期开元信贷资产证券化信托优先A-3档资产支持证券	20151116	20181012	AAA	(null)	20151022	(null)
国家开发银行	2015年第九期开元信贷资产证券化信托优先B档资产支持证券	20151116	20191012	A+	(null)	20151022	(null)
国家开发银行	企富2015年第五期信用卡分期汽车贷款资产支持证券(优先A档资产	20151223	20161126	AAA	(null)	20151023	(null)
国家开发银行	企富2015年第五期信用卡分期汽车贷款资产支持证券(优先B档资产	20151223	20170426	AA	(null)	20151023	(null)
国家开发银行	烟银2015年第一期信贷资产证券化信托优先A档资产支持证券	20151215	20180126	AA+	(null)	20151026	(null)

国家开发银行	烟银2015年第一期信贷资产证券化信托优先B档资产支持证券	20151215	20180726	A-	(null)	20151026	(null)
国家开发银行	烟银2015年第一期信贷资产证券化信托优先A档资产支持证券	20151215	20180126	AAA	(null)	20151027	(null)
国家开发银行	烟银2015年第一期信贷资产证券化信托优先B档资产支持证券	20151215	20180726	AA-	(null)	20151027	(null)
国家开发银行	企富2015年第五期信用卡分期汽车贷款资产支持证券(优先A档资产	20151223	20161126	AAA	(null)	20151030	(null)
国家开发银行	企富2015年第五期信用卡分期汽车贷款资产支持证券(优先B档资产	20151223	20170426	AA+	(null)	20151030	(null)
国家开发银行	蓝海2015年第一期企业贷款优先A档资产支持证券	20151215	20160726	AAA	(null)	20151104	(null)
国家开发银行	蓝海2015年第一期企业贷款优先B档资产支持证券	20151215	20170126	A+	(null)	20151104	(null)
国家开发银行	蓝海2015年第一期企业贷款优先A档资产支持证券	20151215	20160726	AA+	(null)	20151116	(null)
国家开发银行	蓝海2015年第一期企业贷款优先B档资产支持证券	20151215	20170126	A-	(null)	20151116	(null)
国家开发银行	企富2015年第四期信贷资产支持证券(优先A-1档资产支持证券)	20151204	20160126	AAA	(null)	20151118	(null)
国家开发银行	企富2015年第四期信贷资产支持证券(优先A-2档资产支持证券)	20151204	20160426	AAA	(null)	20151118	(null)
国家开发银行	企富2015年第四期信贷资产支持证券(优先A-3档资产支持证券)	20151204	20170626	AAA	(null)	20151118	(null)
国家开发银行	企富2015年第四期信贷资产支持证券(优先B档资产支持证券)	20151204	20170926	AA	(null)	20151118	(null)
国家开发银行	2015年第十一期开元信贷资产证券化信托优先A-1档资产支持证券	20151215	20160712	AAA	(null)	20151119	(null)
国家开发银行	2015年第十一期开元信贷资产证券化信托优先A-2档资产支持证券	20151215	20170712	AAA	(null)	20151119	(null)
国家开发银行	2015年第十一期开元信贷资产证券化信托优先A-3档资产支持证券	20151215	20200112	AAA	(null)	20151119	(null)
国家开发银行	2015年第十一期开元信贷资产证券化信托优先B档资产支持证券	20151215	20200712	AA-	(null)	20151119	(null)
国家开发银行	企富2015年第四期信贷资产支持证券(优先A-1档资产支持证券)	20151204	20160126	AAA	(null)	20151120	(null)
国家开发银行	企富2015年第四期信贷资产支持证券(优先A-2档资产支持证券)	20151204	20160426	AAA	(null)	20151120	(null)
国家开发银行	企富2015年第四期信贷资产支持证券(优先A-3档资产支持证券)	20151204	20170626	AAA	(null)	20151120	(null)
国家开发银行	企富2015年第四期信贷资产支持证券(优先B档资产支持证券)	20151204	20170926	AA-	(null)	20151120	(null)
国家开发银行	2015年第十一期开元信贷资产证券化信托优先A-1档资产支持证券	20151215	20160712	AAA	(null)	20151130	(null)
国家开发银行	2015年第十一期开元信贷资产证券化信托优先A-2档资产支持证券	20151215	20170712	AAA	(null)	20151130	(null)
国家开发银行	2015年第十一期开元信贷资产证券化信托优先A-3档资产支持证券	20151215	20200112	AAA	(null)	20151130	(null)
国家开发银行	2015年第十一期开元信贷资产证券化信托优先B档资产支持证券	20151215	20200712	AA	(null)	20151130	(null)
国家开发银行	烟银2015年第一期信贷资产证券化信托优先A档资产支持证券	20151215	20180126	AA+	(null)	20151229	(null)
国家开发银行	烟银2015年第一期信贷资产证券化信托优先B档资产支持证券	20151215	20180726	A-	(null)	20151229	(null)
国家开发银行	惠金2016年第一期信贷资产支持证券优先A档资产支持证券	20160316	20170426	AAA	(null)	20151229	(null)
国家开发银行	惠金2016年第一期信贷资产支持证券优先B档资产支持证券	20160316	20170726	AA-	(null)	20151229	(null)
国家开发银行	惠金2016年第一期信贷资产支持证券优先A档资产支持证券	20160316	20170426	AAA	(null)	20160107	(null)
国家开发银行	惠金2016年第一期信贷资产支持证券优先B档资产支持证券	20160316	20170726	AA-	(null)	20160107	(null)
国家开发银行	融腾2016年第一期个人汽车抵押贷款资产支持证券(A1级)	20160218	20161226	AAA	(null)	20160121	(null)
国家开发银行	融腾2016年第一期个人汽车抵押贷款资产支持证券(A2级)	20160218	20180526	AAA	(null)	20160121	(null)
国家开发银行	融腾2016年第一期个人汽车抵押贷款资产支持证券(A2级)	20160218	20180526	AAA	(null)	20160122	(null)
国家开发银行	金诚2016年第一期个人汽车贷款资产支持证券优先A-1档资产支持证	20160505	20170126	AAA	(null)	20160122	(null)
国家开发银行	金诚2016年第一期个人汽车贷款资产支持证券优先A-2档资产支持证	20160505	20171026	AAA	(null)	20160122	(null)
国家开发银行	金诚2016年第一期个人汽车贷款资产支持证券优先B档资产支持证券	20160505	20180126	AA+	(null)	20160122	(null)

国家开发银行	金诚2016年第一期个人汽车贷款资产支持证券优先A-1档资产支持证	20160505	20170126	AAA	(null)	20160125	(null)
国家开发银行	金诚2016年第一期个人汽车贷款资产支持证券优先A-2档资产支持证	20160505	20171026	AAA	(null)	20160125	(null)
国家开发银行	金诚2016年第一期个人汽车贷款资产支持证券优先B档资产支持证券	20160505	20180126	AA+	(null)	20160125	(null)
国家开发银行	恒金2016年第一期信贷资产支持证券(优先A1档)	20160426	20170126	AAA	(null)	20160226	(null)
国家开发银行	恒金2016年第一期信贷资产支持证券(优先A2档)	20160426	20180126	AAA	(null)	20160226	(null)
国家开发银行	恒金2016年第一期信贷资产支持证券(优先B档)	20160426	20180126	AA-	(null)	20160226	(null)
国家开发银行	中誉2016年第一期不良资产支持证券优先档资产支持证券	20160526	20190326	AAA	(null)	20160328	(null)
国家开发银行	中誉2016年第一期不良资产支持证券优先档资产支持证券	20160526	20190326	AAA	(null)	20160329	(null)
国家开发银行	恒金2016年第一期信贷资产支持证券(优先A1档)	20160426	20170126	AAA	(null)	20160401	(null)
国家开发银行	恒金2016年第一期信贷资产支持证券(优先A2档)	20160426	20180126	AAA	(null)	20160401	(null)
国家开发银行	恒金2016年第一期信贷资产支持证券(优先B档)	20160426	20180126	AA-	(null)	20160401	(null)
国家开发银行	鑫宁2016年第一期个人消费贷款优先A级资产支持证券	20160513	20161226	AAA	(null)	20160415	(null)
国家开发银行	鑫宁2016年第一期个人消费贷款优先B级资产支持证券	20160513	20161226	AA+	(null)	20160415	(null)
国家开发银行	鑫宁2016年第一期个人消费贷款优先B级资产支持证券	20160513	20161226	AA	(null)	20160415	(null)
国家开发银行	金鹿2016年第一期信贷资产支持证券(优先A档)	20160815	20170126	AAA	(null)	20160504	(null)
国家开发银行	金鹿2016年第一期信贷资产支持证券(优先B档)	20160815	20170426	AA+	(null)	20160504	(null)
国家开发银行	金鹿2016年第一期信贷资产支持证券(优先B档)	20160815	20170426	AA	(null)	20160504	(null)
国家开发银行	融腾2016年第二期个人汽车抵押贷款资产支持证券(优先级)	20160617	20180426	AAA	(null)	20160512	(null)
国家开发银行	成银2015年第一期信贷资产证券化信托资产支持证券优先A档	20150619	20160726	AAA	(null)	20160718	(null)
国家开发银行	成银2015年第一期信贷资产证券化信托资产支持证券优先B档	20150619	20160726	AAA	(null)	20160718	(null)
国家开发银行	2015年第十一期开元信贷资产证券化信托优先A-2档资产支持证券	20151215	20170712	AAA	(null)	20160718	(null)
国家开发银行	2015年第十一期开元信贷资产证券化信托优先A-3档资产支持证券	20151215	20200112	AAA	(null)	20160718	(null)
国家开发银行	2015年第十一期开元信贷资产证券化信托优先B档资产支持证券	20151215	20200712	AA	(null)	20160718	(null)
国家开发银行	恒金2015年第三期信贷资产证券化信托优先A2档资产支持证券	20151210	20160726	AAA	(null)	20160719	(null)
国家开发银行	恒金2015年第三期信贷资产证券化信托优先B档资产支持证券	20151210	20160726	AAA	(null)	20160719	(null)
国家开发银行	锦银2015年第一期信贷资产证券化信托资产支持证券优先A档	20150312	20170126	AAA	(null)	20160720	(null)
国家开发银行	锦银2015年第一期信贷资产证券化信托资产支持证券优先B档	20150312	20170426	AA-	(null)	20160720	(null)
国家开发银行	工元2015年第二期信贷资产支持证券优先A2档资产支持证券	20150917	20180126	AAA	(null)	20160721	(null)
国家开发银行	工元2015年第二期信贷资产支持证券优先B档资产支持证券	20150917	20180726	AA-	(null)	20160721	(null)
国家开发银行	建元2007-1个人住房抵押贷款证券化信托B级资产支持证券	20071211	20390126	AAA	(null)	20160722	(null)
国家开发银行	建元2007-1个人住房抵押贷款证券化信托C级资产支持证券	20071211	20390126	AAA	(null)	20160722	(null)
国家开发银行	通元2014年第一期个人汽车抵押贷款证券化信托资产支持证券A级	20141024	20160726	AAA	(null)	20160722	(null)
国家开发银行	通元2014年第一期个人汽车抵押贷款证券化信托资产支持证券B级	20141024	20161126	AAA	(null)	20160722	(null)
国家开发银行	招金2015年第一期优先B档租赁资产支持证券	20150708	20170126	AAA	(null)	20160722	(null)
国家开发银行	长银2015年第一期信贷资产证券化信托优先B档资产支持证券	20150804	20170426	AAA	(null)	20160722	(null)
国家开发银行	烟银2015年第一期信贷资产证券化信托优先A档资产支持证券	20151215	20180126	AAA	(null)	20160722	(null)
国家开发银行	烟银2015年第一期信贷资产证券化信托优先B档资产支持证券	20151215	20180726	AA-	(null)	20160722	(null)



国家开发银行	2014年第五期开元信贷资产支持证券优先B档	20140815	20170112	AAA	(null)	20160725	(null)
国家开发银行	2014年第七期开元信贷资产支持证券优先B档	20141125	20170112	AAA	(null)	20160725	(null)
国家开发银行	恒金2015年第二期信贷资产证券化信托优先B档资产支持证券	20150828	20170126	AA+	(null)	20160725	(null)
国家开发银行	2015年第五期开元信贷资产证券化信托资产支持证券优先A-2档	20150916	20161012	AAA	(null)	20160725	(null)
国家开发银行	2015年第五期开元信贷资产证券化信托资产支持证券优先A-3档	20150916	20180112	AAA	(null)	20160725	(null)
国家开发银行	2015年第五期开元信贷资产证券化信托资产支持证券优先B档	20150916	20190112	A+	(null)	20160725	(null)
国家开发银行	鑫诚2015年第一期优先A-2档信贷资产支持证券	20151109	20170126	AAA	(null)	20160725	(null)
国家开发银行	鑫诚2015年第一期优先B档信贷资产支持证券	20151109	20171026	AA+	(null)	20160725	(null)
国家开发银行	蓝海2015年第一期企业贷款优先A档资产支持证券	20151215	20160726	AAA	(null)	20160725	(null)
国家开发银行	蓝海2015年第一期企业贷款优先B档资产支持证券	20151215	20170126	AAA	(null)	20160725	(null)
国家开发银行	2014年第五期开元信贷资产支持证券优先B档	20140815	20170112	AAA	(null)	20160726	(null)
国家开发银行	2014年第六期开元信贷资产支持证券优先A-3档资产支持证券	20141023	20170712	AAA	(null)	20160726	(null)
国家开发银行	2014年第六期开元信贷资产支持证券优先B档资产支持证券	20141023	20171012	AA+	(null)	20160726	(null)
国家开发银行	2015年第五期开元信贷资产证券化信托资产支持证券优先A-2档	20150916	20161012	AAA	(null)	20160726	(null)
国家开发银行	2015年第五期开元信贷资产证券化信托资产支持证券优先A-3档	20150916	20180112	AAA	(null)	20160726	(null)
国家开发银行	2015年第五期开元信贷资产证券化信托资产支持证券优先B档	20150916	20190112	AA	(null)	20160726	(null)
国家开发银行	工元2015年第二期信贷资产支持证券优先A2档资产支持证券	20150917	20180126	AAA	(null)	20160726	(null)
国家开发银行	工元2015年第二期信贷资产支持证券优先B档资产支持证券	20150917	20180726	AA	(null)	20160726	(null)
国家开发银行	2015年第八期开元信贷资产证券化信托资产支持证券优先A档	20151103	20180918	AA+	(null)	20160726	(null)
国家开发银行	企富2015年第四期信贷资产支持证券(优先A-3档资产支持证券)	20151204	20170626	AAA	(null)	20160726	(null)
国家开发银行	企富2015年第四期信贷资产支持证券(优先B档资产支持证券)	20151204	20170926	AA+	(null)	20160726	(null)
国家开发银行	烟银2015年第一期信贷资产证券化信托优先A档资产支持证券	20151215	20180126	AA+	(null)	20160726	(null)
国家开发银行	烟银2015年第一期信贷资产证券化信托优先B档资产支持证券	20151215	20180726	A-	(null)	20160726	(null)
国家开发银行	2015年第十一期开元信贷资产证券化信托优先A-2档资产支持证券	20151215	20170712	AAA	(null)	20160726	(null)
国家开发银行	2015年第十一期开元信贷资产证券化信托优先A-3档资产支持证券	20151215	20200112	AAA	(null)	20160726	(null)
国家开发银行	2015年第十一期开元信贷资产证券化信托优先B档资产支持证券	20151215	20200712	AA+	(null)	20160726	(null)
国家开发银行	企富2015年第五期信用卡分期汽车贷款资产支持证券(优先A档资产)	20151223	20161126	AAA	(null)	20160726	(null)
国家开发银行	企富2015年第五期信用卡分期汽车贷款资产支持证券(优先B档资产)	20151223	20170426	AAA	(null)	20160726	(null)
国家开发银行	兴元2014年第二期绿色金融信贷资产证券化信托优先B档资产支持证	20140916	20161012	AAA	(null)	20160727	(null)
国家开发银行	2014年第七期开元信贷资产支持证券优先B档	20141125	20170112	AAA	(null)	20160727	(null)
国家开发银行	苏租2015年第一期租赁资产证券化信托优先A级资产支持证券	20150415	20170426	AAA	(null)	20160727	(null)
国家开发银行	苏租2015年第一期租赁资产证券化信托优先B级资产支持证券	20150415	20170426	AAA	(null)	20160727	(null)
国家开发银行	招金2015年第一期优先B档租赁资产支持证券	20150708	20170126	AA+	(null)	20160727	(null)
国家开发银行	长银2015年第一期信贷资产证券化信托优先B档资产支持证券	20150804	20170426	AA+	(null)	20160727	(null)
国家开发银行	融腾2015年第二期个人汽车抵押贷款优先级资产支持证券	20150908	20170826	AAA	(null)	20160727	(null)
国家开发银行	居融2015年第一期个人住房抵押贷款资产支持证券优先A-2档	20150922	20230726	AAA	(null)	20160727	(null)
国家开发银行	居融2015年第一期个人住房抵押贷款资产支持证券优先B档	20150922	20250426	AAA	(null)	20160727	(null)

国家开发银行	居融2015年第一期个人住房抵押贷款资产支持证券优先B档	20150922	20250426	AA	(null)	20160727	(null)
国家开发银行	2015年第八期开元信贷资产证券化信托资产支持证券优先A档	20151103	20180918	AAA	(null)	20160727	(null)
国家开发银行	鑫诚2015年第一期优先B档信贷资产支持证券	20151109	20171026	AAA	(null)	20160727	(null)
国家开发银行	2015年第九期开元信贷资产证券化信托优先A-2档资产支持证券	20151116	20161012	AAA	(null)	20160727	(null)
国家开发银行	2015年第九期开元信贷资产证券化信托优先A-3档资产支持证券	20151116	20181012	AAA	(null)	20160727	(null)
国家开发银行	2015年第九期开元信贷资产证券化信托优先B档资产支持证券	20151116	20191012	AA+	(null)	20160727	(null)
国家开发银行	2015年第九期开元信贷资产证券化信托优先A-2档资产支持证券	20151116	20161012	AAA	(null)	20160728	(null)
国家开发银行	2015年第九期开元信贷资产证券化信托优先A-3档资产支持证券	20151116	20181012	AAA	(null)	20160728	(null)
国家开发银行	2015年第九期开元信贷资产证券化信托优先B档资产支持证券	20151116	20191012	AA-	(null)	20160728	(null)
国家开发银行	企富2015年第四期信贷资产支持证券(优先A-3档资产支持证券)	20151204	20170626	AAA	(null)	20160728	(null)
国家开发银行	企富2015年第四期信贷资产支持证券(优先B档资产支持证券)	20151204	20170926	AA	(null)	20160728	(null)
国家开发银行	泰和2016年第一期优先级信贷资产支持债券	20161108	20170426	AAA	(null)	20160803	(null)
国家开发银行	泰和2016年第一期优先级信贷资产支持债券	20161108	20170426	AA+	(null)	20160803	(null)
国家开发银行	2016年第二期开元信贷资产证券化信托优先A-1档资产支持证券	20160909	20161012	AAA	(null)	20160808	(null)
国家开发银行	2016年第二期开元信贷资产证券化信托优先A-2档资产支持证券	20160909	20170112	AAA	(null)	20160808	(null)
国家开发银行	2016年第二期开元信贷资产证券化信托优先A-3档资产支持证券	20160909	20171012	AAA	(null)	20160808	(null)
国家开发银行	2016年第二期开元信贷资产证券化信托优先B档资产支持证券	20160909	20180612	AA	(null)	20160808	(null)
国家开发银行	2016年第二期开元信贷资产证券化信托优先B档资产支持证券	20160909	20180612	AA-	(null)	20160808	(null)
国家开发银行	居融2016年第一期个人住房抵押贷款资产支持证券优先A档	20160906	20270626	AAA	(null)	20160809	(null)
国家开发银行	居融2016年第一期个人住房抵押贷款资产支持证券优先B档	20160906	20281026	AA	(null)	20160809	(null)
国家开发银行	皖金2016年第一期租赁资产支持证券优先A-1档资产支持证券	20161202	20171026	AAA	(null)	20160831	(null)
国家开发银行	皖金2016年第一期租赁资产支持证券优先A-2档资产支持证券	20161202	20190126	AAA	(null)	20160831	(null)
国家开发银行	皖金2016年第一期租赁资产支持证券优先B档资产支持证券	20161202	20190426	AA+	(null)	20160831	(null)
国家开发银行	皖金2016年第一期租赁资产支持证券优先A-1档资产支持证券	20161202	20171026	AAA	(null)	20160901	(null)
国家开发银行	皖金2016年第一期租赁资产支持证券优先A-2档资产支持证券	20161202	20190126	AAA	(null)	20160901	(null)
国家开发银行	皖金2016年第一期租赁资产支持证券优先B档资产支持证券	20161202	20190426	AA+	(null)	20160901	(null)
国家开发银行	鑫浦2016年第二期优先A级信贷资产支持证券	20161121	20171015	AAA	(null)	20160923	(null)
国家开发银行	鑫浦2016年第二期优先B级信贷资产支持证券	20161121	20190715	AA+	(null)	20160923	(null)
国家开发银行	企富2017年第一期优先A档信贷资产支持证券	20170309	20170426	AAA	(null)	20160926	(null)
国家开发银行	企富2017年第一期优先B档信贷资产支持证券	20170309	20170426	AA+	(null)	20160926	(null)
国家开发银行	鑫浦2016年第二期优先A级信贷资产支持证券	20161121	20171015	AAA	(null)	20160929	(null)
国家开发银行	鑫浦2016年第二期优先B级信贷资产支持证券	20161121	20190715	AA+	(null)	20160929	(null)
国家开发银行	金诚2016年第二期个人汽车贷款资产支持证券优先A-1档资产支持证	20161028	20170726	AAA	(null)	20161011	(null)
国家开发银行	金诚2016年第二期个人汽车贷款资产支持证券优先A-2档资产支持证	20161028	20180726	AAA	(null)	20161011	(null)
国家开发银行	金诚2016年第二期个人汽车贷款资产支持证券优先B档资产支持证券	20161028	20181026	AA	(null)	20161011	(null)
国家开发银行	2016年第四期开元信贷资产证券化信托优先A档资产支持证券	20161214	20171012	AAA	(null)	20161109	(null)
国家开发银行	2016年第四期开元信贷资产证券化信托优先B档资产支持证券	20161214	20190412	AA+	(null)	20161109	(null)

国家开发银行	企富2016年第一期个人住房抵押贷款资产支持证券优先A1级资产支	20161209	20210226	AAA	(null)	20161117	(null)
国家开发银行	企富2016年第一期个人住房抵押贷款资产支持证券优先A2级资产支	20161209	20290126	AAA	(null)	20161117	(null)
国家开发银行	工元2016年第二期不良资产证券化信托优先档资产支持证券	20161220	20171226	AAA	(null)	20161122	(null)
国家开发银行	企富2016年第一期个人住房抵押贷款资产支持证券优先A1级资产支	20161209	20210226	AAA	(null)	20161124	(null)
国家开发银行	企富2016年第一期个人住房抵押贷款资产支持证券优先A2级资产支	20161209	20290126	AAA	(null)	20161124	(null)
国家开发银行	金诚2017年第一期个人汽车贷款资产支持证券优先A-1档资产支持证	20170113	20171126	AAA	(null)	20161219	(null)
国家开发银行	金诚2017年第一期个人汽车贷款资产支持证券优先A-2档资产支持证	20170113	20180926	AAA	(null)	20161219	(null)
国家开发银行	金诚2017年第一期个人汽车贷款资产支持证券优先B档资产支持证券	20170113	20181226	AA	(null)	20161219	(null)
国家开发银行	金诚2017年第一期个人汽车贷款资产支持证券优先A-1档资产支持证	20170113	20171126	AAA	(null)	20161220	(null)
国家开发银行	金诚2017年第一期个人汽车贷款资产支持证券优先A-2档资产支持证	20170113	20180926	AAA	(null)	20161220	(null)
国家开发银行	金诚2017年第一期个人汽车贷款资产支持证券优先B档资产支持证券	20170113	20181226	AA	(null)	20161220	(null)
国家开发银行	芙蓉2017年第一期信贷资产支持证券-优先A档资产支持证券	20170421	20190126	AAA	(null)	20170112	(null)
国家开发银行	芙蓉2017年第一期信贷资产支持证券-优先B档资产支持证券	20170421	20190726	AA	(null)	20170112	(null)
国家开发银行	嘉事堂药业股份有限公司2017年度第一期信托资产支持票据优先级 资产支持证券	20170712	20200714	AAA	(null)	20170116	(null)
国家开发银行	中誉2017年第一期不良资产支持证券优先档资产支持证券	20170327	20180226	AAA	(null)	20170209	(null)
国家开发银行	中誉2017年第一期不良资产支持证券优先档资产支持证券	20170327	20180226	AAA	(null)	20170307	(null)
国家开发银行	芙蓉2017年第一期信贷资产支持证券-优先A档资产支持证券	20170421	20190126	AAA	(null)	20170309	(null)
国家开发银行	芙蓉2017年第一期信贷资产支持证券-优先B档资产支持证券	20170421	20190726	AA	(null)	20170309	(null)
国家开发银行	鸿富2017年第一期不良资产支持证券优先档资产支持证券	20170524	20180523	AAA	(null)	20170321	(null)
国家开发银行	皖金2017年第一期租赁资产支持证券优先A-1档资产支持证券	20170724	20180726	AAA	(null)	20170414	(null)
国家开发银行	皖金2017年第一期租赁资产支持证券优先A-2档资产支持证券	20170724	20191026	AAA	(null)	20170414	(null)
国家开发银行	皖金2017年第一期租赁资产支持证券优先B档资产支持证券	20170724	20200126	AA+	(null)	20170414	(null)
国家开发银行	融腾2017年第二期个人汽车抵押贷款优先A1级资产支持证券	20170522	20180126	AAA	(null)	20170419	(null)
国家开发银行	融腾2017年第二期个人汽车抵押贷款优先A2级资产支持证券	20170522	20190126	AAA	(null)	20170419	(null)
国家开发银行	融腾2017年第二期个人汽车抵押贷款优先B级资产支持证券	20170522	20190526	AA+	(null)	20170419	(null)
国家开发银行	鸿富2017年第一期不良资产支持证券优先档资产支持证券	20170524	20180523	AAA	(null)	20170420	(null)
国家开发银行	金诚2017年第二期个人汽车贷款资产支持证券优先A-1档资产支持证	20170720	20180326	AAA	(null)	20170504	(null)
国家开发银行	金诚2017年第二期个人汽车贷款资产支持证券优先A-2档资产支持证	20170720	20190126	AAA	(null)	20170504	(null)
国家开发银行	金诚2017年第二期个人汽车贷款资产支持证券优先B档资产支持证券	20170720	20190426	AA	(null)	20170504	(null)
国家开发银行	2017年第二期开元信贷资产证券化信托优先A-1档资产支持证券	20170614	20180612	AAA	(null)	20170505	(null)
国家开发银行	2017年第二期开元信贷资产证券化信托优先A-2档资产支持证券	20170614	20201112	AAA	(null)	20170505	(null)
国家开发银行	2017年第二期开元信贷资产证券化信托优先B档资产支持证券	20170614	20210412	AA+	(null)	20170505	(null)
国家开发银行	金诚2017年第二期个人汽车贷款资产支持证券优先A-1档资产支持证	20170720	20180326	AAA	(null)	20170505	(null)
国家开发银行	金诚2017年第二期个人汽车贷款资产支持证券优先A-2档资产支持证	20170720	20190126	AAA	(null)	20170505	(null)
国家开发银行	金诚2017年第二期个人汽车贷款资产支持证券优先B档资产支持证券	20170720	20190426	AA	(null)	20170505	(null)
国家开发银行	融腾2017年第二期个人汽车抵押贷款优先A1级资产支持证券	20170522	20180126	AAA	(null)	20170511	(null)

国家开发银行	融腾2017年第二期个人汽车抵押贷款优先A2级资产支持证券	20170522	20190126	AAA	(null)	20170511	(null)
国家开发银行	融腾2017年第二期个人汽车抵押贷款优先B级资产支持证券	20170522	20190526	AA+	(null)	20170511	(null)
国家开发银行	工元2017年第一期不良资产证券化信托优先档资产支持证券	20170623	20180626	AAA	(null)	20170516	(null)
国家开发银行	融腾2016年第二期个人汽车抵押贷款资产支持证券(优先级)	20160617	20180426	AAA	(null)	20170616	(null)
国家开发银行	皖金2016年第一期租赁资产支持证券优先A-1档资产支持证券	20161202	20171026	AAA	(null)	20170619	(null)
国家开发银行	皖金2016年第一期租赁资产支持证券优先A-2档资产支持证券	20161202	20190126	AAA	(null)	20170619	(null)
国家开发银行	皖金2016年第一期租赁资产支持证券优先B档资产支持证券	20161202	20190426	AAA	(null)	20170619	(null)
国家开发银行	皖金2016年第一期租赁资产支持证券优先A-1档资产支持证券	20161202	20171026	AAA	(null)	20170621	(null)
国家开发银行	皖金2016年第一期租赁资产支持证券优先A-2档资产支持证券	20161202	20190126	AAA	(null)	20170621	(null)
国家开发银行	皖金2016年第一期租赁资产支持证券优先B档资产支持证券	20161202	20190426	AA+	(null)	20170621	(null)
国家开发银行	鑫浦2016年第二期优先A级信贷资产支持证券	20161121	20171015	AAA	(null)	20170626	(null)
国家开发银行	鑫浦2016年第二期优先B级信贷资产支持证券	20161121	20190715	AA+	(null)	20170626	(null)
国家开发银行	融腾2015年第二期个人汽车抵押贷款优先级资产支持证券	20150908	20170826	AAA	(null)	20170628	(null)
国家开发银行	融腾2016年第一期个人汽车抵押贷款资产支持证券(A2级)	20160218	20180526	AAA	(null)	20170628	(null)
国家开发银行	企富2015年第四期信贷资产支持证券(优先B档资产支持证券)	20151204	20170926	AAA	(null)	20170630	(null)
国家开发银行	恒金2016年第一期信贷资产支持证券(优先A2档)	20160426	20180126	AAA	(null)	20170630	(null)
国家开发银行	恒金2016年第一期信贷资产支持证券(优先B档)	20160426	20180126	AAA	(null)	20170630	(null)
国家开发银行	工元2015年第二期信贷资产支持证券优先A2档资产支持证券	20150917	20180126	AAA	(null)	20170705	(null)
国家开发银行	工元2015年第二期信贷资产支持证券优先B档资产支持证券	20150917	20180726	AAA	(null)	20170705	(null)
国家开发银行	金诚2016年第一期个人汽车贷款资产支持证券优先A-2档资产支持证	20160505	20171026	AAA	(null)	20170705	(null)
国家开发银行	金诚2016年第一期个人汽车贷款资产支持证券优先B档资产支持证券	20160505	20180126	AAA	(null)	20170705	(null)
国家开发银行	金诚2016年第二期个人汽车贷款资产支持证券优先A-2档资产支持证	20161028	20180726	AAA	(null)	20170705	(null)
国家开发银行	金诚2016年第二期个人汽车贷款资产支持证券优先B档资产支持证券	20161028	20181026	AAA	(null)	20170705	(null)
国家开发银行	居融2015年第一期个人住房抵押贷款资产支持证券优先A-2档	20150922	20230726	AAA	(null)	20170707	(null)
国家开发银行	居融2015年第一期个人住房抵押贷款资产支持证券优先B档	20150922	20250426	AAA	(null)	20170707	(null)
国家开发银行	居融2016年第一期个人住房抵押贷款资产支持证券优先A档	20160906	20270626	AAA	(null)	20170707	(null)
国家开发银行	居融2016年第一期个人住房抵押贷款资产支持证券优先B档	20160906	20281026	AAA	(null)	20170707	(null)
国家开发银行	2015年第五期开元信贷资产证券化信托资产支持证券优先A-3档	20150916	20180112	AAA	(null)	20170710	(null)
国家开发银行	2015年第五期开元信贷资产证券化信托资产支持证券优先B档	20150916	20190112	AA	(null)	20170710	(null)
国家开发银行	2015年第八期开元信贷资产证券化信托资产支持证券优先A档	20151103	20180918	AA+	(null)	20170711	(null)
国家开发银行	2015年第九期开元信贷资产证券化信托优先A-3档资产支持证券	20151116	20181012	AAA	(null)	20170711	(null)
国家开发银行	2015年第九期开元信贷资产证券化信托优先B档资产支持证券	20151116	20191012	AA+	(null)	20170711	(null)
国家开发银行	企富2016年第一期个人住房抵押贷款资产支持证券优先A1级资产支	20161209	20210226	AAA	(null)	20170712	(null)
国家开发银行	企富2016年第一期个人住房抵押贷款资产支持证券优先A2级资产支	20161209	20290126	AAA	(null)	20170712	(null)
国家开发银行	鑫浦2016年第二期优先A级信贷资产支持证券	20161121	20171015	AAA	(null)	20170713	(null)
国家开发银行	鑫浦2016年第二期优先B级信贷资产支持证券	20161121	20190715	AA+	(null)	20170713	(null)
国家开发银行	融发2017年第一期个人汽车抵押贷款优先级资产支持证券	20170822	20190126	AAA	(null)	20170713	(null)

国家开发银行	2016年第二期开元信贷资产证券化信托优先B档资产支持证券	20160909	20180612	AA+	(null)	20170714	(null)
国家开发银行	2016年第四期开元信贷资产证券化信托优先B档资产支持证券	20161214	20190412	AAA	(null)	20170714	(null)
国家开发银行	2015年第五期开元信贷资产证券化信托资产支持证券优先A-3档	20150916	20180112	AAA	(null)	20170717	(null)
国家开发银行	2015年第五期开元信贷资产证券化信托资产支持证券优先B档	20150916	20190112	AAA	(null)	20170717	(null)
国家开发银行	企富2016年第一期个人住房抵押贷款资产支持证券优先A1级资产支	20161209	20210226	AAA	(null)	20170717	(null)
国家开发银行	企富2016年第一期个人住房抵押贷款资产支持证券优先A2级资产支	20161209	20290126	AAA	(null)	20170717	(null)
国家开发银行	企富2015年第四期信贷资产支持证券(优先B档资产支持证券)	20151204	20170926	AAA	(null)	20170718	(null)
国家开发银行	2015年第十一期开元信贷资产证券化信托优先A-3档资产支持证券	20151215	20200112	AAA	(null)	20170718	(null)
国家开发银行	2015年第十一期开元信贷资产证券化信托优先B档资产支持证券	20151215	20200712	AAA	(null)	20170718	(null)
国家开发银行	2015年第十一期开元信贷资产证券化信托优先B档资产支持证券	20151215	20200712	AA	(null)	20170718	(null)
国家开发银行	2016年第二期开元信贷资产证券化信托优先B档资产支持证券	20160909	20180612	AA	(null)	20170718	(null)
国家开发银行	2016年第四期开元信贷资产证券化信托优先B档资产支持证券	20161214	20190412	AA+	(null)	20170718	(null)
国家开发银行	2015年第八期开元信贷资产证券化信托资产支持证券优先A档	20151103	20180918	AAA	(null)	20170719	(null)
国家开发银行	2015年第九期开元信贷资产证券化信托优先A-3档资产支持证券	20151116	20181012	AAA	(null)	20170719	(null)
国家开发银行	2015年第九期开元信贷资产证券化信托优先B档资产支持证券	20151116	20191012	AAA	(null)	20170719	(null)
国家开发银行	金诚2016年第一期个人汽车贷款资产支持证券优先A-2档资产支持证	20160505	20171026	AAA	(null)	20170721	(null)
国家开发银行	金诚2016年第一期个人汽车贷款资产支持证券优先B档资产支持证券	20160505	20180126	AAA	(null)	20170721	(null)
国家开发银行	中誉2016年第一期不良资产支持证券优先档资产支持证券	20160526	20190326	AAA	(null)	20170721	(null)
国家开发银行	金诚2016年第二期个人汽车贷款资产支持证券优先A-2档资产支持证	20161028	20180726	AAA	(null)	20170721	(null)
国家开发银行	金诚2016年第二期个人汽车贷款资产支持证券优先B档资产支持证券	20161028	20181026	AAA	(null)	20170721	(null)
国家开发银行	建元2007-1个人住房抵押贷款证券化信托B级资产支持证券	20071211	20390126	AAA	(null)	20170724	(null)
国家开发银行	建元2007-1个人住房抵押贷款证券化信托C级资产支持证券	20071211	20390126	AAA	(null)	20170724	(null)
国家开发银行	融腾2015年第二期个人汽车抵押贷款优先级资产支持证券	20150908	20170826	AAA	(null)	20170724	(null)
国家开发银行	融腾2016年第一期个人汽车抵押贷款资产支持证券(A2级)	20160218	20180526	AAA	(null)	20170724	(null)
国家开发银行	融腾2016年第二期个人汽车抵押贷款资产支持证券(优先级)	20160617	20180426	AAA	(null)	20170724	(null)
国家开发银行	恒金2016年第一期信贷资产支持证券(优先A2档)	20160426	20180126	AAA	(null)	20170725	(null)
国家开发银行	恒金2016年第一期信贷资产支持证券(优先B档)	20160426	20180126	AA-	(null)	20170725	(null)
国家开发银行	工元2015年第二期信贷资产支持证券优先A2档资产支持证券	20150917	20180126	AAA	(null)	20170726	(null)
国家开发银行	工元2015年第二期信贷资产支持证券优先B档资产支持证券	20150917	20180726	AAA	(null)	20170726	(null)
国家开发银行	中誉2016年第一期不良资产支持证券优先档资产支持证券	20160526	20190326	AAA	(null)	20170727	(null)
国家开发银行	融发2017年第一期个人汽车抵押贷款优先级资产支持证券	20170822	20190126	AAA	(null)	20170727	(null)
国家开发银行	居融2015年第一期个人住房抵押贷款资产支持证券优先A-2档	20150922	20230726	AAA	(null)	20170728	(null)
国家开发银行	居融2015年第一期个人住房抵押贷款资产支持证券优先B档	20150922	20250426	AA+	(null)	20170728	(null)
国家开发银行	居融2016年第一期个人住房抵押贷款资产支持证券优先A档	20160906	20270626	AAA	(null)	20170728	(null)
国家开发银行	居融2016年第一期个人住房抵押贷款资产支持证券优先B档	20160906	20281026	AA+	(null)	20170728	(null)
国家开发银行	居融2017年第一期个人住房抵押贷款资产支持证券优先A档	20170825	20300426	AAA	(null)	20170811	(null)
国家开发银行	居融2017年第一期个人住房抵押贷款资产支持证券优先B档	20170825	20330426	AA	(null)	20170811	(null)

国家开发银行	居融2017年第一期个人住房抵押贷款资产支持证券优先B档	20170825	20330426	AA-	(null)	20170811	(null)
国家开发银行	富安2017年第一期信贷资产支持证券信托优先A档资产支持证券	20171127	20190726	AAA	(null)	20170816	(null)
国家开发银行	富安2017年第一期信贷资产支持证券信托优先B档资产支持证券	20171127	20191026	AA+	(null)	20170816	(null)
国家开发银行	皖金2017年第二期租赁资产支持证券优先A-1档资产支持证券	20171122	20181026	AAA	(null)	20170817	(null)
国家开发银行	皖金2017年第二期租赁资产支持证券优先A-2档资产支持证券	20171122	20200126	AAA	(null)	20170817	(null)
国家开发银行	皖金2017年第二期租赁资产支持证券优先B档资产支持证券	20171122	20200726	AA+	(null)	20170817	(null)
国家开发银行	皖金2017年第二期租赁资产支持证券优先A-1档资产支持证券	20171122	20181026	AAA	(null)	20170818	(null)
国家开发银行	皖金2017年第二期租赁资产支持证券优先A-2档资产支持证券	20171122	20200126	AAA	(null)	20170818	(null)
国家开发银行	皖金2017年第二期租赁资产支持证券优先B档资产支持证券	20171122	20200726	AA+	(null)	20170818	(null)
国家开发银行	富安2017年第一期信贷资产支持证券信托优先A档资产支持证券	20171127	20190726	AAA	(null)	20170818	(null)
国家开发银行	富安2017年第一期信贷资产支持证券信托优先B档资产支持证券	20171127	20191026	AA+	(null)	20170818	(null)
国家开发银行	浦鑫2017年第一期优先A级信贷资产支持证券	20171122	20181017	AAA	(null)	20170920	(null)
国家开发银行	浦鑫2017年第一期优先B级信贷资产支持证券	20171122	20181117	AA+	(null)	20170920	(null)
国家开发银行	2017年第四期开元信贷资产证券化信托优先A档资产支持证券	20171127	20180712	AAA	(null)	20171009	(null)
国家开发银行	2017年第四期开元信贷资产证券化信托优先B档资产支持证券	20171127	20181012	AA+	(null)	20171009	(null)
国家开发银行	2017年第四期开元信贷资产证券化信托优先A档资产支持证券	20171127	20180712	AAA	(null)	20171016	(null)
国家开发银行	2017年第四期开元信贷资产证券化信托优先B档资产支持证券	20171127	20181012	AA+	(null)	20171016	(null)
国家开发银行	工元2017年第六期不良资产证券化信托优先档资产支持证券	20171225	20181226	AAA	(null)	20171113	(null)
国家开发银行	工元2017年第六期不良资产证券化信托优先档资产支持证券	20171225	20181226	AAA	(null)	20171204	(null)
国家开发银行	中国中铁股份有限公司2017年度第一期资产支持票据优先A级	20171220	20201221	AAA	(null)	20171212	(null)
国家开发银行	中国中铁股份有限公司2017年度第一期资产支持票据优先B级	20171220	20201221	AA	(null)	20171212	(null)
国家能源投资集团有限责任公司	2007年神华集团有限责任公司公司债券	20070808	20170808	AAA	AAA	20070627	稳定
国家能源投资集团有限责任公司	2007年神华集团有限责任公司公司债券	20070808	20170808	AAA	AAA	20081029	稳定
国家能源投资集团有限责任公司	2007年神华集团有限责任公司公司债券	20070808	20170808	AAA	AAA	20090701	稳定
国家能源投资集团有限责任公司	2007年神华集团有限责任公司公司债券	20070808	20170808	AAA	AAA	20101220	稳定
国家能源投资集团有限责任公司	2007年神华集团有限责任公司公司债券	20070808	20170808	AAA	AAA	20111230	稳定
国家能源投资集团有限责任公司	2007年神华集团有限责任公司公司债券	20070808	20170808	AAA	AAA	20121228	稳定
国家能源投资集团有限责任公司	2007年神华集团有限责任公司公司债券	20070808	20170808	AAA	AAA	20130726	稳定
国家能源投资集团有限责任公司	2007年神华集团有限责任公司公司债券	20070808	20170808	AAA	AAA	20140728	稳定
国家能源投资集团有限责任公司	2007年神华集团有限责任公司公司债券	20070808	20170808	AAA	AAA	20150722	稳定
国家能源投资集团有限责任公司	2007年神华集团有限责任公司公司债券	20070808	20170808	AAA	AAA	20160727	稳定
国家能源投资集团有限责任公司	2007年神华集团有限责任公司公司债券	20070808	20170808	AAA	AAA	20170630	稳定
国开证券股份有限公司	国开证券有限责任公司2015年度第一期短期融资券	20150727	20151026	A-1	AAA	20150601	稳定
国开证券股份有限公司	国开证券有限责任公司2015年度第二期短期融资券	20151022	20160121	A-1	AAA	20151016	稳定
国开证券股份有限公司	国开证券有限责任公司2016年度第一期短期融资券	20160118	20160418	A-1	AAA	20160112	稳定
国开证券股份有限公司	国开证券有限责任公司2016年度第二期短期融资券	20160413	20160714	A-1	AAA	20160406	稳定
国联证券股份有限公司	国联证券股份有限公司2015年度第一期短期融资券	20150528	20150828	A-1	AA+	20150104	稳定

国联证券股份有限公司	国联证券股份有限公司2016年度第一期短期融资券	20160112	20160413	A-1	AA+	20151222	稳定
国能生物发电集团有限公司	国能生物发电集团有限公司2013年度第一期中期票据	20130801	20160802	AA	AA	20130106	稳定
国能生物发电集团有限公司	国能生物发电集团有限公司2014年度第一期中期票据	20140521	20170522	AA	AA	20140306	列入观察名
国能生物发电集团有限公司	国能生物发电集团有限公司2013年度第一期中期票据	20130801	20160802	AA	AA	20140620	稳定
国能生物发电集团有限公司	国能生物发电集团有限公司2013年度第一期中期票据	20130801	20160802	AA	AA	20140811	稳定
国能生物发电集团有限公司	国能生物发电集团有限公司2014年度第一期中期票据	20140521	20170522	AA	AA	20140811	稳定
国能生物发电集团有限公司	国能生物发电集团有限公司2013年度第一期中期票据	20130801	20160802	AA	AA	20150707	稳定
国能生物发电集团有限公司	国能生物发电集团有限公司2014年度第一期中期票据	20140521	20170522	AA	AA	20150707	稳定
国能生物发电集团有限公司	国能生物发电集团有限公司2013年度第一期中期票据	20130801	20160802	AA	AA	20160725	稳定
国能生物发电集团有限公司	国能生物发电集团有限公司2014年度第一期中期票据	20140521	20170522	AA	AA	20160725	稳定
国轩高科股份有限公司	2018年第一期国轩高科股份有限公司绿色债券	20180412	20230413	AA	AA	20170712	稳定
国轩高科股份有限公司	2018年第二期国轩高科股份有限公司绿色债券	20181114	20231115	AA	AA	20181105	稳定
国轩高科股份有限公司	2018年第一期国轩高科股份有限公司绿色债券	20180412	20230413	AA	AA	20180625	稳定
哈尔滨市城市建设投资集团有限公司	2009年哈尔滨市城市建设投资集团有限公司公司债券	20090312	20190312	AA	AA	20080620	稳定
哈尔滨市城市建设投资集团有限公司	2009年哈尔滨市城市建设投资集团有限公司公司债券	20090312	20190312	AA	AA	20100308	稳定
哈尔滨市城市建设投资集团有限公司	2009年哈尔滨市城市建设投资集团有限公司公司债券	20090312	20190312	AA	AA	20110117	稳定
哈尔滨市城市建设投资集团有限公司	2009年哈尔滨市城市建设投资集团有限公司公司债券	20090312	20190312	AA	AA	20110630	稳定
哈尔滨市城市建设投资集团有限公司	2009年哈尔滨市城市建设投资集团有限公司公司债券	20090312	20190312	AA	AA	20120702	稳定
哈尔滨市城市建设投资集团有限公司	2009年哈尔滨市城市建设投资集团有限公司公司债券	20090312	20190312	AA	AA	20130628	稳定
哈尔滨市城市建设投资集团有限公司	2009年哈尔滨市城市建设投资集团有限公司公司债券	20090312	20190312	AA	AA	20140627	稳定
哈尔滨市城市建设投资集团有限公司	2009年哈尔滨市城市建设投资集团有限公司公司债券	20090312	20190312	AA	AA	20150828	稳定
哈尔滨市城市建设投资集团有限公司	2009年哈尔滨市城市建设投资集团有限公司公司债券	20090312	20190312	AA	AA	20160906	稳定
哈尔滨市城市建设投资集团有限公司	2009年哈尔滨市城市建设投资集团有限公司公司债券	20090312	20190312	AA	AA	20170623	稳定
哈尔滨市城市建设投资集团有限公司	2009年哈尔滨市城市建设投资集团有限公司公司债券	20090312	20190312	AA+	AA+	20180626	稳定
哈尔滨水务投资集团有限公司	2013年哈尔滨水务投资有限责任公司公司债券	20130506	20200506	AA+	AA+	20130428	稳定
哈尔滨水务投资集团有限公司	2013年哈尔滨水务投资有限责任公司公司债券	20130506	20200506	AA+	AA+	20131101	稳定
哈尔滨水务投资集团有限公司	2013年哈尔滨水务投资有限责任公司公司债券	20130506	20200506	AA+	AA+	20141016	稳定
哈尔滨水务投资集团有限公司	2013年哈尔滨水务投资有限责任公司公司债券	20130506	20200506	AA+	AA+	20141106	稳定
哈尔滨水务投资集团有限公司	2013年哈尔滨水务投资有限责任公司公司债券	20130506	20200506	AA+	AA+	20150626	稳定
哈尔滨水务投资集团有限公司	2013年哈尔滨水务投资有限责任公司公司债券	20130506	20200506	AA+	AA+	20150630	稳定
哈尔滨水务投资集团有限公司	2013年哈尔滨水务投资有限责任公司公司债券	20130506	20200506	AA+	AA+	20160627	稳定
哈尔滨水务投资集团有限公司	2013年哈尔滨水务投资有限责任公司公司债券	20130506	20200506	AA+	AA+	20160628	稳定
哈尔滨水务投资集团有限公司	2013年哈尔滨水务投资有限责任公司公司债券	20130506	20200506	AA+	AA+	20170626	稳定
哈尔滨银行股份有限公司	2009年哈尔滨银行股份有限公司次级债券	20091207	20191209	A+	AA-	20090402	(null)
哈尔滨银行股份有限公司	2009年哈尔滨银行股份有限公司次级债券	20091207	20191209	A+	AA-	20100729	稳定
哈尔滨银行股份有限公司	2009年哈尔滨银行股份有限公司次级债券	20091207	20191209	AA-	AA	20110727	稳定
哈尔滨银行股份有限公司	2012年哈尔滨银行股份有限公司金融债券	20120515	20170516	AA	AA	20120329	(null)

哈尔滨银行股份有限公司	2009年哈尔滨银行股份有限公司次级债券	20091207	20191209	AA	AA+	20120727	稳定
哈尔滨银行股份有限公司	2012年哈尔滨银行股份有限公司金融债券	20120515	20170516	AA+	AA+	20120727	稳定
哈尔滨银行股份有限公司	2009年哈尔滨银行股份有限公司次级债券	20091207	20191209	AA	AA+	20130726	稳定
哈尔滨银行股份有限公司	2012年哈尔滨银行股份有限公司金融债券	20120515	20170516	AA+	AA+	20130726	稳定
哈尔滨银行股份有限公司	2009年哈尔滨银行股份有限公司次级债券	20091207	20191209	AA	AA+	20140721	稳定
哈尔滨银行股份有限公司	2012年哈尔滨银行股份有限公司金融债券	20120515	20170516	AA+	AA+	20140721	稳定
哈尔滨银行股份有限公司	2014年第一期哈尔滨银行股份有限公司金融债券	20141215	20171217	AA+	AA+	20141117	稳定
哈尔滨银行股份有限公司	2015年第一期哈尔滨银行股份有限公司金融债券	20150526	20180528	AA+	AA+	20150323	稳定
哈尔滨银行股份有限公司	2012年哈尔滨银行股份有限公司金融债券	20120515	20170516	AAA	AAA	20150729	稳定
哈尔滨银行股份有限公司	2014年第一期哈尔滨银行股份有限公司金融债券	20141215	20171217	AAA	AAA	20150729	稳定
哈尔滨银行股份有限公司	2015年第一期哈尔滨银行股份有限公司金融债券	20150526	20180528	AAA	AAA	20150729	稳定
哈尔滨银行股份有限公司	2016年哈尔滨银行股份有限公司二级资本债券	20160614	20260616	AA+	AAA	20160411	稳定
哈尔滨银行股份有限公司	2012年哈尔滨银行股份有限公司金融债券	20120515	20170516	AAA	AAA	20160614	稳定
哈尔滨银行股份有限公司	2014年第一期哈尔滨银行股份有限公司金融债券	20141215	20171217	AAA	AAA	20160614	稳定
哈尔滨银行股份有限公司	2015年第一期哈尔滨银行股份有限公司金融债券	20150526	20180528	AAA	AAA	20160614	稳定
哈尔滨银行股份有限公司	哈尔滨银行股份有限公司2017年第一期绿色金融债券	20170406	20200411	AAA	AAA	20170310	稳定
哈尔滨银行股份有限公司	哈尔滨银行股份有限公司2017年第二期绿色金融债券(品种二)	20170505	20220510	AAA	AAA	20170424	稳定
哈尔滨银行股份有限公司	哈尔滨银行股份有限公司2017年第二期绿色金融债券(品种一)	20170505	20200510	AAA	AAA	20170424	稳定
哈尔滨银行股份有限公司	2014年第一期哈尔滨银行股份有限公司金融债券	20141215	20171217	AAA	AAA	20170622	稳定
哈尔滨银行股份有限公司	2015年第一期哈尔滨银行股份有限公司金融债券	20150526	20180528	AAA	AAA	20170622	稳定
哈尔滨银行股份有限公司	2016年哈尔滨银行股份有限公司二级资本债券	20160614	20260616	AA+	AAA	20170622	稳定
哈尔滨银行股份有限公司	哈尔滨银行股份有限公司2017年第一期绿色金融债券	20170406	20200411	AAA	AAA	20170622	稳定
哈尔滨银行股份有限公司	哈尔滨银行股份有限公司2017年第二期绿色金融债券(品种二)	20170505	20220510	AAA	AAA	20170622	稳定
哈尔滨银行股份有限公司	哈尔滨银行股份有限公司2017年第二期绿色金融债券(品种一)	20170505	20200510	AAA	AAA	20170622	稳定
哈尔滨银行股份有限公司	2016年哈尔滨银行股份有限公司二级资本债券	20160614	20260616	AA+	AAA	20180726	稳定
哈尔滨银行股份有限公司	哈尔滨银行股份有限公司2017年第二期绿色金融债券(品种二)	20170505	20220510	AAA	AAA	20180726	稳定
哈尔滨银行股份有限公司	哈尔滨银行股份有限公司2017年第二期绿色金融债券(品种一)	20170505	20200510	AAA	AAA	20180726	稳定
哈尔滨银行股份有限公司	哈尔滨银行股份有限公司2017年第一期绿色金融债券	20170406	20200411	AAA	AAA	20180726	稳定
哈尔滨誉衡药业股份有限公司	哈尔滨誉衡药业股份有限公司2017年度第一期中期票据	20170118	20200120	AA	AA	20161115	稳定
哈尔滨誉衡药业股份有限公司	哈尔滨誉衡药业股份有限公司2017年度第二期中期票据	20170224	20220228	AA	AA	20170206	稳定
哈尔滨誉衡药业股份有限公司	哈尔滨誉衡药业股份有限公司2017年度第一期中期票据	20170118	20200120	AA	AA	20170629	稳定
哈尔滨誉衡药业股份有限公司	哈尔滨誉衡药业股份有限公司2017年度第二期中期票据	20170224	20220228	AA	AA	20170629	稳定
哈尔滨誉衡药业股份有限公司	哈尔滨誉衡药业股份有限公司2017年度第二期中期票据	20170224	20220228	AA	AA	20180725	(null)
哈尔滨誉衡药业股份有限公司	哈尔滨誉衡药业股份有限公司2017年度第一期中期票据	20170118	20200120	AA	AA	20180725	(null)
哈密市建辉国有资产管理有限公司	2016年哈密市建辉国有资产管理有限公司公司债券	20160920	20230921	AA	AA	20160518	稳定
哈密市建辉国有资产管理有限公司	2016年哈密市建辉国有资产管理有限公司公司债券	20160920	20230921	AA	AA	20170531	稳定
哈密市建辉国有资产管理有限公司	2016年哈密市建辉国有资产管理有限公司公司债券	20160920	20230921	AA	AA	20180926	稳定



海安开发区建设投资有限公司	2016年海安开发区建设投资有限公司双创孵化专项债券	20161115	20231116	AA	AA	20160601	稳定
海安开发区建设投资有限公司	2016年海安开发区建设投资有限公司双创孵化专项债券	20161115	20231116	AA	AA	20170626	稳定
海安开发区建设投资有限公司	海安开发区建设投资有限公司2018年度第一期短期融资券	20180327	20190329	A-1	AA	20171019	稳定
海安开发区建设投资有限公司	2016年海安开发区建设投资有限公司双创孵化专项债券	20161115	20231116	AA	AA	20180625	稳定
海安开发区建设投资有限公司	海安开发区建设投资有限公司2018年度第二期中期票据	20181211	20201212	AA	AA	20181204	稳定
海安开发区建设投资有限公司	海安开发区建设投资有限公司2018年度第一期短期融资券	20180327	20190329	A-1	AA	20180625	稳定
海安开发区建设投资有限公司	海安开发区建设投资有限公司2018年度第一期中期票据	20181029	20201031	AA	AA	20180918	稳定
海安县开发区经济技术开发区总公司	海安县开发区经济技术开发区总公司2016年度第一期中期票据	20161222	20211223	AA	AA	20160808	稳定
海安县开发区经济技术开发区总公司	海安县开发区经济技术开发区总公司2016年度第一期中期票据	20161222	20211223	AA	AA	20170626	稳定
海安县开发区经济技术开发区总公司	海安县开发区经济技术开发区总公司2016年度第一期中期票据	20161222	20211223	AA	AA	20180723	稳定
海尔集团(青岛)金融控股有限公司	海尔集团(青岛)金融控股有限公司2018年度第一期中期票据	20181206	20231210	AAA	AAA	20181127	稳定
海尔集团财务有限责任公司	2009年海尔集团财务有限责任公司金融债券	20091019	20121020	AAA	(null)	20090619	(null)
海尔集团财务有限责任公司	2009年海尔集团财务有限责任公司金融债券	20091019	20121020	AAA	(null)	20100722	(null)
海尔集团财务有限责任公司	2009年海尔集团财务有限责任公司金融债券	20091019	20121020	AAA	(null)	20110720	(null)
海尔集团财务有限责任公司	2009年海尔集团财务有限责任公司金融债券	20091019	20121020	AAA	(null)	20120730	(null)
海尔集团财务有限责任公司	2013年海尔集团财务有限责任公司第一期金融债券(品种二)	20130822	20180823	AAA	AAA	20130517	稳定
海尔集团财务有限责任公司	2013年海尔集团财务有限责任公司第一期金融债券(品种一)	20130822	20160823	AAA	AAA	20130517	稳定
海尔集团财务有限责任公司	2014年海尔集团财务有限责任公司金融债券(品种二)	20140522	20190523	AAA	AAA	20140513	稳定
海尔集团财务有限责任公司	2014年海尔集团财务有限责任公司金融债券(品种一)	20140522	20170523	AAA	AAA	20140513	稳定
海尔集团财务有限责任公司	2013年海尔集团财务有限责任公司第一期金融债券(品种二)	20130822	20180823	AAA	AAA	20140729	稳定
海尔集团财务有限责任公司	2013年海尔集团财务有限责任公司第一期金融债券(品种一)	20130822	20160823	AAA	AAA	20140729	稳定
海尔集团财务有限责任公司	2014年海尔集团财务有限责任公司金融债券(品种二)	20140522	20190523	AAA	AAA	20140729	稳定
海尔集团财务有限责任公司	2014年海尔集团财务有限责任公司金融债券(品种一)	20140522	20170523	AAA	AAA	20140729	稳定
海尔集团财务有限责任公司	2013年海尔集团财务有限责任公司第一期金融债券(品种二)	20130822	20180823	AAA	AAA	20150729	稳定
海尔集团财务有限责任公司	2013年海尔集团财务有限责任公司第一期金融债券(品种一)	20130822	20160823	AAA	AAA	20150729	稳定
海尔集团财务有限责任公司	2014年海尔集团财务有限责任公司金融债券(品种二)	20140522	20190523	AAA	AAA	20150729	稳定
海尔集团财务有限责任公司	2014年海尔集团财务有限责任公司金融债券(品种一)	20140522	20170523	AAA	AAA	20150729	稳定
海尔集团财务有限责任公司	2013年海尔集团财务有限责任公司第一期金融债券(品种二)	20130822	20180823	AAA	AAA	20160725	稳定
海尔集团财务有限责任公司	2013年海尔集团财务有限责任公司第一期金融债券(品种一)	20130822	20160823	AAA	AAA	20160725	稳定
海尔集团财务有限责任公司	2014年海尔集团财务有限责任公司金融债券(品种二)	20140522	20190523	AAA	AAA	20160725	稳定
海尔集团财务有限责任公司	2014年海尔集团财务有限责任公司金融债券(品种一)	20140522	20170523	AAA	AAA	20160725	稳定
海尔集团财务有限责任公司	2013年海尔集团财务有限责任公司第一期金融债券(品种二)	20130822	20180823	AAA	AAA	20170725	稳定
海尔集团财务有限责任公司	2014年海尔集团财务有限责任公司金融债券(品种二)	20140522	20190523	AAA	AAA	20170725	稳定
海尔集团财务有限责任公司	2013年海尔集团财务有限责任公司第一期金融债券(品种二)	20130822	20180823	AAA	AAA	20180731	稳定
海尔集团财务有限责任公司	2014年海尔集团财务有限责任公司金融债券(品种二)	20140522	20190523	AAA	AAA	20180731	稳定
海丰县海业基础设施建设投资有限公司	2015年海丰县海业基础设施建设投资有限公司公司债券	20150428	20220429	AA+	AA-	20150318	稳定
海丰县海业基础设施建设投资有限公司	2015年海丰县海业基础设施建设投资有限公司公司债券	20150428	20220429	AA+	AA-	20151014	稳定

海丰县海业基础设施建设投资有限公司	2015年海丰县海业基础设施建设投资有限公司公司债券	20150428	20220429	AA+	AA-	20160627	稳定
海丰县海业基础设施建设投资有限公司	2015年海丰县海业基础设施建设投资有限公司公司债券	20150428	20220429	AA+	AA-	20170627	负面
海丰县海业基础设施建设投资有限公司	2015年海丰县海业基础设施建设投资有限公司公司债券	20150428	20220429	AA+	A+	20180622	稳定
海航商业控股有限公司	海航商业控股有限公司2011年度第一期短期融资券	20110216	20120217	A-1	AA-	20101207	稳定
海航商业控股有限公司	海航商业控股有限公司2012年度第一期中期票据	20120413	20150416	AA-	AA-	20110905	稳定
海航商业控股有限公司	海航商业控股有限公司2011年度第一期短期融资券	20110216	20120217	A-1	AA-	20111228	稳定
海航商业控股有限公司	海航商业控股有限公司2012年度第一期短期融资券	20120315	20130316	A-1	AA-	20120215	稳定
海航商业控股有限公司	海航商业控股有限公司2012年度第一期短期融资券	20120315	20130316	A-1	AA	20121226	稳定
海航商业控股有限公司	海航商业控股有限公司2012年度第一期中期票据	20120413	20150416	AA	AA	20121226	稳定
海航商业控股有限公司	海航商业控股有限公司2012年度第一期中期票据	20120413	20150416	AA	AA	20130703	稳定
海航商业控股有限公司	海航商业控股有限公司2012年度第一期中期票据	20120413	20150416	AA	AA	20140728	负面
海航商业控股有限公司	海航商业控股有限公司2015年度第一期短期融资券	20150525	20160527	A-1	AA	20150203	负面
海航商业控股有限公司	海航商业控股有限公司2015年度第一期短期融资券	20150525	20160527	A-1	AA	20160526	观望
海口美兰国际机场有限责任公司	海口美兰国际机场有限责任公司2011年度第一期中期票据	20110316	20160318	AA	AA	20110114	稳定
海口美兰国际机场有限责任公司	海口美兰国际机场有限责任公司2011年度第二期中期票据	20110420	20180422	AA	AA	20110318	稳定
海口美兰国际机场有限责任公司	海口美兰国际机场有限责任公司2011年度第一期中期票据	20110316	20160318	AA	AA	20111228	稳定
海口美兰国际机场有限责任公司	海口美兰国际机场有限责任公司2011年度第二期中期票据	20110420	20180422	AA	AA	20111228	稳定
海口美兰国际机场有限责任公司	海口美兰国际机场有限责任公司2011年度第一期中期票据	20110316	20160318	AA	AA	20121225	稳定
海口美兰国际机场有限责任公司	海口美兰国际机场有限责任公司2011年度第二期中期票据	20110420	20180422	AA	AA	20121225	稳定
海口美兰国际机场有限责任公司	海口美兰国际机场有限责任公司2011年度第一期中期票据	20110316	20160318	AA	AA	20130726	稳定
海口美兰国际机场有限责任公司	海口美兰国际机场有限责任公司2011年度第二期中期票据	20110420	20180422	AA	AA	20130726	稳定
海口美兰国际机场有限责任公司	海口美兰国际机场有限责任公司2011年度第一期中期票据	20110316	20160318	AA	AA	20140728	稳定
海口美兰国际机场有限责任公司	海口美兰国际机场有限责任公司2011年度第二期中期票据	20110420	20180422	AA	AA	20140728	稳定
海口美兰国际机场有限责任公司	海口美兰国际机场有限责任公司2011年度第一期中期票据	20110316	20160318	AA	AA	20150729	稳定
海口美兰国际机场有限责任公司	海口美兰国际机场有限责任公司2011年度第二期中期票据	20110420	20180422	AA	AA	20150729	稳定
海口美兰国际机场有限责任公司	海口美兰国际机场有限责任公司2011年度第二期中期票据	20110420	20180422	AA	AA	20160728	稳定
海口美兰国际机场有限责任公司	海口美兰国际机场有限责任公司2011年度第二期中期票据	20110420	20180422	AA+	AA+	20170619	稳定
海口农村商业银行股份有限公司	2014年海口农村商业银行股份有限公司金融债券	20141120	20171121	AA-	AA-	20140911	稳定
海口农村商业银行股份有限公司	2015年海口农村商业银行股份有限公司金融债券	20150310	20180311	AA-	AA-	20150302	稳定
海口农村商业银行股份有限公司	2014年海口农村商业银行股份有限公司金融债券	20141120	20171121	AA-	AA-	20150731	稳定
海口农村商业银行股份有限公司	2015年海口农村商业银行股份有限公司金融债券	20150310	20180311	AA-	AA-	20150731	稳定
海口农村商业银行股份有限公司	2014年海口农村商业银行股份有限公司金融债券	20141120	20171121	AA	AA	20160714	稳定
海口农村商业银行股份有限公司	2015年海口农村商业银行股份有限公司金融债券	20150310	20180311	AA	AA	20160714	稳定
海口农村商业银行股份有限公司	海口农村商业银行股份有限公司2016年二级资本债券	20161208	20261213	AA-	AA	20161014	稳定
海口农村商业银行股份有限公司	2014年海口农村商业银行股份有限公司金融债券	20141120	20171121	AA	AA	20170714	稳定
海口农村商业银行股份有限公司	2015年海口农村商业银行股份有限公司金融债券	20150310	20180311	AA	AA	20170714	稳定
海口农村商业银行股份有限公司	海口农村商业银行股份有限公司2016年二级资本债券	20161208	20261213	AA-	AA	20170714	稳定

海口农村商业银行股份有限公司	海口农村商业银行股份有限公司2016年二级资本债券	20161208	20261213	AA-	AA	20180724	稳定
海南省交通投资控股有限公司	海南省交通投资控股有限公司2014年度第一期短期融资券	20140507	20150512	A-1	AA	20130710	稳定
海南省交通投资控股有限公司	海南省交通投资控股有限公司2014年度第一期中期票据	20140519	20190521	AA	AA	20130710	稳定
海南省交通投资控股有限公司	海南省交通投资控股有限公司2014年度第一期短期融资券	20140507	20150512	A-1	AA	20140710	稳定
海南省交通投资控股有限公司	海南省交通投资控股有限公司2014年度第一期中期票据	20140519	20190521	AA	AA	20140710	稳定
海南省交通投资控股有限公司	海南省交通投资控股有限公司2014年度第一期中期票据	20140519	20190521	AA+	AA+	20150729	稳定
海南省交通投资控股有限公司	海南省交通投资控股有限公司2014年度第一期中期票据	20140519	20190521	AA+	AA+	20160701	稳定
海南省交通投资控股有限公司	海南省交通投资控股有限公司2014年度第一期中期票据	20140519	20190521	AA+	AA+	20170623	稳定
海南省交通投资控股有限公司	海南省交通投资控股有限公司2014年度第一期中期票据	20140519	20190521	AA+	AA+	20180727	稳定
海南天然橡胶产业集团股份有限公司	2007年海南天然橡胶第二期短期融资券	20070327	20071228	A-1	AA-	20061123	(null)
海南天然橡胶产业集团股份有限公司	2007年海南天然橡胶第一期短期融资券	20070327	20080327	A-1	AA-	20061123	(null)
海南天然橡胶产业集团股份有限公司	2007年海南天然橡胶第二期短期融资券	20070327	20071228	A-1	AA-	20071015	稳定
海南天然橡胶产业集团股份有限公司	2007年海南天然橡胶第一期短期融资券	20070327	20080327	A-1	AA-	20071015	稳定
海宁市城市发展投资集团有限公司	2014年海宁市城市发展投资集团有限公司公司债券	20141021	20211022	AA	AA	20140325	稳定
海宁市城市发展投资集团有限公司	2014年海宁市城市发展投资集团有限公司公司债券	20141021	20211022	AA	AA	20141011	稳定
海宁市城市发展投资集团有限公司	海宁市城市发展投资集团有限公司2015年度第一期中期票据	20151120	20201124	AA	AA	20150609	稳定
海宁市城市发展投资集团有限公司	2014年海宁市城市发展投资集团有限公司公司债券	20141021	20211022	AA	AA	20150730	稳定
海宁市城市发展投资集团有限公司	2014年海宁市城市发展投资集团有限公司公司债券	20141021	20211022	AA	AA	20160628	稳定
海宁市城市发展投资集团有限公司	海宁市城市发展投资集团有限公司2015年度第一期中期票据	20151120	20201124	AA	AA	20160628	稳定
海宁市城市发展投资集团有限公司	2014年海宁市城市发展投资集团有限公司公司债券	20141021	20211022	AA+	AA+	20170626	稳定
海宁市城市发展投资集团有限公司	海宁市城市发展投资集团有限公司2015年度第一期中期票据	20151120	20201124	AA+	AA+	20170626	稳定
海宁市城市发展投资集团有限公司	2014年海宁市城市发展投资集团有限公司公司债券	20141021	20211022	AA+	AA+	20180625	稳定
海宁市城市发展投资集团有限公司	海宁市城市发展投资集团有限公司2015年度第一期中期票据	20151120	20201124	AA+	AA+	20180625	稳定
海宁市市尖山新区开发有限公司	2013年海宁市市尖山新区开发有限公司公司债券	20131104	20201104	AA+	AA	20130903	稳定
海宁市市尖山新区开发有限公司	2013年海宁市市尖山新区开发有限公司公司债券	20131104	20201104	AA+	AA	20140630	稳定
海宁市市尖山新区开发有限公司	2013年海宁市市尖山新区开发有限公司公司债券	20131104	20201104	AA+	AA	20150625	稳定
海宁市市尖山新区开发有限公司	2013年海宁市市尖山新区开发有限公司公司债券	20131104	20201104	AAA	AA	20160627	稳定
海宁市市尖山新区开发有限公司	2013年海宁市市尖山新区开发有限公司公司债券	20131104	20201104	AAA	AA	20170623	稳定
海宁市市尖山新区开发有限公司	2013年海宁市市尖山新区开发有限公司公司债券	20131104	20201104	AAA	AA	20180525	稳定
海宁市市尖山新区开发有限公司	2018年第二期海宁市市尖山新区开发有限公司公司债券	20181115	20251116	AA+	AA	20181030	稳定
海宁市市尖山新区开发有限公司	2018年第二期海宁市市尖山新区开发有限公司公司债券	20181115	20251116	AA+	AA	20181017	稳定
海宁市市尖山新区开发有限公司	2018年第一期海宁市市尖山新区开发有限公司公司债券	20180907	20250910	AA+	AA	20180525	稳定
海宁市市尖山新区开发有限公司	2018年第一期海宁市市尖山新区开发有限公司公司债券	20180907	20250910	AA+	AA	20180720	稳定
海宁市资产经营公司	2009年海宁市资产经营公司公司债券	20090427	20160427	AA	AA-	20090227	稳定
海宁市资产经营公司	2009年海宁市资产经营公司公司债券	20090427	20160427	AA	AA-	20091112	稳定
海宁市资产经营公司	2009年海宁市资产经营公司公司债券	20090427	20160427	AA	AA-	20100907	稳定
海宁市资产经营公司	2009年海宁市资产经营公司公司债券	20090427	20160427	AA	AA-	20111219	稳定

海宁市资产经营公司	海宁市资产经营公司2013年度第一期短期融资券	20130424	20140426	A-1	AA	20121019	稳定
海宁市资产经营公司	海宁市资产经营公司2012年度第一期中期票据	20121212	20171214	AA	AA	20121023	稳定
海宁市资产经营公司	2009年海宁市资产经营公司公司债券	20090427	20160427	AA	AA	20121231	稳定
海宁市资产经营公司	2009年海宁市资产经营公司公司债券	20090427	20160427	AA	AA	20130726	稳定
海宁市资产经营公司	海宁市资产经营公司2012年度第一期中期票据	20121212	20171214	AA	AA	20130726	稳定
海宁市资产经营公司	海宁市资产经营公司2013年度第一期短期融资券	20130424	20140426	A-1	AA	20130726	稳定
海宁市资产经营公司	海宁市资产经营公司2014年度第一期短期融资券	20140409	20150411	A-1	AA	20140318	稳定
海宁市资产经营公司	海宁市资产经营公司2014年度第一期中期票据	20140922	20190924	AA	AA	20140711	稳定
海宁市资产经营公司	2009年海宁市资产经营公司公司债券	20090427	20160427	AA	AA	20140723	稳定
海宁市资产经营公司	海宁市资产经营公司2012年度第一期中期票据	20121212	20171214	AA	AA	20140723	稳定
海宁市资产经营公司	海宁市资产经营公司2014年度第一期短期融资券	20140409	20150411	A-1	AA	20140723	稳定
海宁市资产经营公司	2009年海宁市资产经营公司公司债券	20090427	20160427	AA+	AA+	20150630	稳定
海宁市资产经营公司	海宁市资产经营公司2012年度第一期中期票据	20121212	20171214	AA+	AA+	20150630	稳定
海宁市资产经营公司	海宁市资产经营公司2014年度第一期中期票据	20140922	20190924	AA+	AA+	20150630	稳定
海宁市资产经营公司	海宁市资产经营公司2012年度第一期中期票据	20121212	20171214	AA+	AA+	20160722	稳定
海宁市资产经营公司	海宁市资产经营公司2014年度第一期中期票据	20140922	20190924	AA+	AA+	20160722	稳定
海宁市资产经营公司	海宁市资产经营公司2012年度第一期中期票据	20121212	20171214	AA+	AA+	20170726	稳定
海宁市资产经营公司	海宁市资产经营公司2014年度第一期中期票据	20140922	20190924	AA+	AA+	20170726	稳定
海宁市资产经营公司	海宁市资产经营公司2014年度第一期中期票据	20140922	20190924	AA+	AA+	20180725	稳定
海峡出版发行集团有限责任公司	海峡出版发行集团有限责任公司2015年度第一期短期融资券	20150625	20160626	A-1	AA	20150420	稳定
海峡出版发行集团有限责任公司	海峡出版发行集团有限责任公司2015年度第一期短期融资券	20150625	20160626	A-1	AA	20150917	稳定
海峡出版发行集团有限责任公司	海峡出版发行集团有限责任公司2015年度第一期短期融资券	20150625	20160626	A-1	AA	20160624	稳定
海盐县国有资产经营有限公司	2009年海盐县国有资产经营有限公司公司债券	20090330	20160330	AA	A+	20090209	稳定
海盐县国有资产经营有限公司	2009年海盐县国有资产经营有限公司公司债券	20090330	20160330	AA	A+	20091023	稳定
海盐县国有资产经营有限公司	2009年海盐县国有资产经营有限公司公司债券	20090330	20160330	AA	A+	20100907	稳定
海盐县国有资产经营有限公司	2009年海盐县国有资产经营有限公司公司债券	20090330	20160330	AA	A+	20111017	稳定
海盐县国有资产经营有限公司	2009年海盐县国有资产经营有限公司公司债券	20090330	20160330	AA	AA-	20121231	稳定
海盐县国有资产经营有限公司	2013年海盐县国有资产经营有限公司公司债券	20130904	20200904	AA+	AA-	20130710	稳定
海盐县国有资产经营有限公司	2009年海盐县国有资产经营有限公司公司债券	20090330	20160330	AA	AA-	20130730	稳定
海盐县国有资产经营有限公司	2009年海盐县国有资产经营有限公司公司债券	20090330	20160330	AA	AA-	20140630	稳定
海盐县国有资产经营有限公司	2013年海盐县国有资产经营有限公司公司债券	20130904	20200904	AA+	AA-	20140630	稳定
海盐县国有资产经营有限公司	2009年海盐县国有资产经营有限公司公司债券	20090330	20160330	AA	AA	20150629	稳定
海盐县国有资产经营有限公司	2013年海盐县国有资产经营有限公司公司债券	20130904	20200904	AA+	AA	20150629	稳定
海盐县国有资产经营有限公司	2013年海盐县国有资产经营有限公司公司债券	20130904	20200904	AAA	AA	20160627	稳定
海盐县国有资产经营有限公司	2017年海盐县国有资产经营有限公司公司债券	20170609	20240612	AAA	AA	20170522	稳定
海盐县国有资产经营有限公司	2013年海盐县国有资产经营有限公司公司债券	20130904	20200904	AAA	AA	20170606	稳定
海盐县国有资产经营有限公司	2013年海盐县国有资产经营有限公司公司债券	20130904	20200904	AAA	AA	20180626	稳定

海盐县国有资产经营有限公司	2013年海盐县国有资产经营有限公司公司债券	20130904	20200904	AAA	AA+	20181221	稳定
海盐县国有资产经营有限公司	2017年海盐县国有资产经营有限公司公司债券	20170609	20240612	AAA	AA	20180626	稳定
海盐县国有资产经营有限公司	2017年海盐县国有资产经营有限公司公司债券	20170609	20240612	AAA	AA+	20181221	稳定
邯郸城市发展投资集团有限公司	2016年邯郸市城市建设投资有限公司小微企业增信集合债券	20160315	20200316	AA+	AA+	20160308	稳定
邯郸城市发展投资集团有限公司	2016年邯郸市城市建设投资有限公司小微企业增信集合债券	20160315	20200316	AA+	AA+	20160412	稳定
邯郸城市发展投资集团有限公司	2016年邯郸市城市建设投资有限公司小微企业增信集合债券	20160315	20200316	AA+	AA+	20160726	稳定
邯郸城市发展投资集团有限公司	2016年邯郸市城市建设投资有限公司小微企业增信集合债券	20160315	20200316	AA+	AA+	20170609	稳定
邯郸城市发展投资集团有限公司	2016年邯郸市城市建设投资有限公司小微企业增信集合债券	20160315	20200316	AA+	AA+	20180608	稳定
邯郸钢铁集团有限责任公司	2007年邯郸钢铁集团公司第一期短期融资券	20070702	20080703	A-1	AA	20070212	(null)
邯郸钢铁集团有限责任公司	2007年邯郸钢铁集团公司第一期短期融资券	20070702	20080703	A-1	AA	20071220	稳定
邯郸钢铁集团有限责任公司	2007年邯郸钢铁集团公司第一期短期融资券	20070702	20080703	A-1	AA	20080611	稳定
邯郸钢铁集团有限责任公司	2008年邯郸钢铁集团有限责任公司第一期短期融资券	20081229	20091230	A-1	AA	20081205	稳定
邯郸钢铁集团有限责任公司	2008年邯郸钢铁集团有限责任公司第一期短期融资券	20081229	20091230	A-1	AA	20090724	稳定
邯郸市交通建设有限公司	邯郸市交通建设有限公司2012年度第一期中期票据	20120530	20170531	AA	AA	20111201	稳定
邯郸市交通建设有限公司	邯郸市交通建设有限公司2012年度第一期中期票据	20120530	20170531	AA	AA	20121010	稳定
邯郸市交通建设有限公司	邯郸市交通建设有限公司2013年度第一期短期融资券	20130312	20140313	A-1	AA	20130107	稳定
邯郸市交通建设有限公司	邯郸市交通建设有限公司2012年度第一期中期票据	20120530	20170531	AA	AA	20130718	稳定
邯郸市交通建设有限公司	邯郸市交通建设有限公司2013年度第一期短期融资券	20130312	20140313	A-1	AA	20130718	稳定
邯郸市交通建设有限公司	邯郸市交通建设有限公司2014年度第一期短期融资券	20140626	20150627	A-1	AA	20140428	稳定
邯郸市交通建设有限公司	邯郸市交通建设有限公司2012年度第一期中期票据	20120530	20170531	AA	AA	20140728	稳定
邯郸市交通建设有限公司	邯郸市交通建设有限公司2014年度第一期短期融资券	20140626	20150627	A-1	AA	20140728	稳定
邯郸市交通建设有限公司	邯郸市交通建设有限公司2012年度第一期中期票据	20120530	20170531	AA	AA	20150728	稳定
邯郸市交通建设有限公司	邯郸市交通建设有限公司2016年度第一期短期融资券	20160118	20170120	A-1	AA	20160104	稳定
邯郸市交通建设有限公司	邯郸市交通建设有限公司2012年度第一期中期票据	20120530	20170531	AA	AA	20160623	稳定
邯郸市交通建设有限公司	邯郸市交通建设有限公司2016年度第一期短期融资券	20160118	20170120	A-1	AA	20160623	稳定
邯郸市交通建设有限公司	邯郸市交通建设有限公司2017年度第一期中期票据	20170601	20200602	AA	AA	20161031	稳定
邯郸市交通建设有限公司	邯郸市交通建设有限公司2017年度第一期短期融资券	20170303	20180307	A-1	AA	20170111	稳定
邯郸市交通建设有限公司	邯郸市交通建设有限公司2017年度第二期中期票据	20171026	20201030	AA	AA	20170627	稳定
邯郸市交通建设有限公司	邯郸市交通建设有限公司2017年度第一期短期融资券	20170303	20180307	A-1	AA	20170705	稳定
邯郸市交通建设有限公司	邯郸市交通建设有限公司2017年度第一期中期票据	20170601	20200602	AA	AA	20170705	稳定
邯郸市交通建设有限公司	邯郸市交通建设有限公司2017年度第二期中期票据	20171026	20201030	AA	AA	20180726	稳定
邯郸市交通建设有限公司	邯郸市交通建设有限公司2017年度第一期中期票据	20170601	20200602	AA	AA	20180726	稳定
邯郸市交通建设有限公司	邯郸市交通建设有限公司2018年度第二期中期票据	20181127	20211128	AA	AA	20181122	稳定
邯郸市交通建设有限公司	邯郸市交通建设有限公司2018年度第一期短期融资券	20180502	20190504	A-1	AA	20180726	稳定
邯郸市交通建设有限公司	邯郸市交通建设有限公司2018年度第一期短期融资券	20180502	20190504	A-1	AA	20180112	稳定
邯郸市交通建设有限公司	邯郸市交通建设有限公司2018年度第一期中期票据	20180813	20200814	AA	AA	20180808	稳定
汉江水利水电(集团)有限责任公司	2006年汉江水利水电(集团)第一期短期融资券	20060530	20070531	A-1	(null)	20060217	(null)



汉江水利水电(集团)有限责任公司	汉江水利水电(集团)有限责任公司2015年度第一期短期融资券	20150521	20160525	A-1	AA	20150727	稳定
汉江水利水电(集团)有限责任公司	汉江水利水电(集团)有限责任公司2016年度第一期短期融资券	20160122	20170126	A-1	AA	20150727	稳定
汉江水利水电(集团)有限责任公司	汉江水利水电(集团)有限责任公司2016年度第二期短期融资券	20160825	20170829	A-1	AA	20160612	稳定
汉江水利水电(集团)有限责任公司	2011年汉江水利水电(集团)有限责任公司公司债券	20110415	20170415	AA+	AA	20160729	稳定
汉江水利水电(集团)有限责任公司	汉江水利水电(集团)有限责任公司2011年度第一期中期票据	20111024	20161025	AA	AA	20160729	稳定
汉江水利水电(集团)有限责任公司	汉江水利水电(集团)有限责任公司2016年度第一期短期融资券	20160122	20170126	A-1	AA	20160729	稳定
汉江水利水电(集团)有限责任公司	汉江水利水电(集团)有限责任公司2016年度第二期短期融资券	20160825	20170829	A-1	AA	20170204	稳定
汉江水利水电(集团)有限责任公司	汉江水利水电(集团)有限责任公司2016年度第二期短期融资券	20160825	20170829	A-1	AA	20170721	稳定
汉口银行股份有限公司	2012年汉口银行次级债券	20120313	20220314	AA-	AA	20110324	(null)
汉口银行股份有限公司	2012年汉口银行股份有限公司小型微型企业贷款专项金融债券(品种	20120703	20170705	AA	AA	20120409	(null)
汉口银行股份有限公司	2012年汉口银行股份有限公司小型微型企业贷款专项金融债券(品种	20120703	20150705	AA	AA	20120409	(null)
汉口银行股份有限公司	2012年汉口银行次级债券	20120313	20220314	AA-	AA	20120727	稳定
汉口银行股份有限公司	2012年汉口银行股份有限公司小型微型企业贷款专项金融债券(品种	20120703	20170705	AA	AA	20120727	稳定
汉口银行股份有限公司	2012年汉口银行股份有限公司小型微型企业贷款专项金融债券(品种	20120703	20150705	AA	AA	20120727	稳定
汉口银行股份有限公司	2012年汉口银行次级债券	20120313	20220314	AA	AA+	20130730	稳定
汉口银行股份有限公司	2012年汉口银行股份有限公司小型微型企业贷款专项金融债券(品种	20120703	20170705	AA+	AA+	20130730	稳定
汉口银行股份有限公司	2012年汉口银行股份有限公司小型微型企业贷款专项金融债券(品种	20120703	20150705	AA+	AA+	20130730	稳定
汉口银行股份有限公司	2014年汉银第一期信贷资产证券化信托优先A档资产支持证券	20140903	20160426	AA+	(null)	20140519	(null)
汉口银行股份有限公司	2014年汉银第一期信贷资产证券化信托优先B档资产支持证券	20140903	20160726	A-	(null)	20140519	(null)
汉口银行股份有限公司	2012年汉口银行次级债券	20120313	20220314	AA	AA+	20140728	稳定
汉口银行股份有限公司	2012年汉口银行股份有限公司小型微型企业贷款专项金融债券(品种	20120703	20170705	AA+	AA+	20140728	稳定
汉口银行股份有限公司	2012年汉口银行股份有限公司小型微型企业贷款专项金融债券(品种	20120703	20150705	AA+	AA+	20140728	稳定
汉口银行股份有限公司	2014年汉银第一期信贷资产证券化信托优先A档资产支持证券	20140903	20160426	AAA	(null)	20140822	(null)
汉口银行股份有限公司	2014年汉银第一期信贷资产证券化信托优先B档资产支持证券	20140903	20160726	AA	(null)	20140822	(null)
汉口银行股份有限公司	2014年汉银第一期信贷资产证券化信托优先A档资产支持证券	20140903	20160426	AA+	(null)	20140929	(null)
汉口银行股份有限公司	2014年汉银第一期信贷资产证券化信托优先B档资产支持证券	20140903	20160726	A	(null)	20140929	(null)
汉口银行股份有限公司	2014年汉银第一期信贷资产证券化信托优先A档资产支持证券	20140903	20160426	AAA	(null)	20150709	(null)
汉口银行股份有限公司	2014年汉银第一期信贷资产证券化信托优先B档资产支持证券	20140903	20160726	AA+	(null)	20150709	(null)
汉口银行股份有限公司	2012年汉口银行次级债券	20120313	20220314	AA	AA+	20150728	稳定
汉口银行股份有限公司	2012年汉口银行股份有限公司小型微型企业贷款专项金融债券(品种	20120703	20170705	AA+	AA+	20150728	稳定
汉口银行股份有限公司	2014年汉银第一期信贷资产证券化信托优先A档资产支持证券	20140903	20160426	AAA	(null)	20150728	(null)
汉口银行股份有限公司	2014年汉银第一期信贷资产证券化信托优先B档资产支持证券	20140903	20160726	AAA	(null)	20150728	(null)
汉口银行股份有限公司	九通2015年第一期信贷资产证券化信托优先A-1档资产支持证券	20151105	20160426	AAA	(null)	20150814	(null)
汉口银行股份有限公司	九通2015年第一期信贷资产证券化信托优先A-2档资产支持证券	20151105	20160726	AAA	(null)	20150814	(null)
汉口银行股份有限公司	九通2015年第一期信贷资产证券化信托优先B档资产支持证券	20151105	20170426	A	(null)	20150814	(null)
汉口银行股份有限公司	九通2015年第一期信贷资产证券化信托优先A-1档资产支持证券	20151105	20160426	AAA	(null)	20150818	(null)
汉口银行股份有限公司	九通2015年第一期信贷资产证券化信托优先A-2档资产支持证券	20151105	20160726	AAA	(null)	20150818	(null)

汉口银行股份有限公司	九通2015年第一期信贷资产证券化信托优先B档资产支持证券	20151105	20170426	A	(null)	20150818	(null)
汉口银行股份有限公司	九通2015年第一期信贷资产证券化信托优先A-2档资产支持证券	20151105	20160726	AAA	(null)	20160726	(null)
汉口银行股份有限公司	九通2015年第一期信贷资产证券化信托优先B档资产支持证券	20151105	20170426	AAA	(null)	20160726	(null)
汉口银行股份有限公司	2012年汉口银行次级债券	20120313	20220314	AA	AA+	20160727	稳定
汉口银行股份有限公司	2012年汉口银行股份有限公司小型微型企业贷款专项金融债券(品种	20120703	20170705	AA+	AA+	20160727	稳定
汉口银行股份有限公司	2016年第一期汉口银行股份有限公司小型微型企业贷款专项金融债	20160818	20210822	AA+	AA+	20160729	稳定
汉口银行股份有限公司	2016年第一期汉口银行股份有限公司小型微型企业贷款专项金融债	20160818	20190822	AA+	AA+	20160729	稳定
汉口银行股份有限公司	2016年第二期汉口银行股份有限公司小型微型企业贷款专项金融债	20160902	20210906	AA+	AA+	20160729	稳定
汉口银行股份有限公司	2016年第二期汉口银行股份有限公司小型微型企业贷款专项金融债	20160902	20190906	AA+	AA+	20160729	稳定
汉口银行股份有限公司	2016年汉口银行股份有限公司二级资本债券	20161223	20261227	AA	AA+	20161123	稳定
汉口银行股份有限公司	2017年汉口银行股份有限公司二级资本债券	20170426	20270427	AA	AA+	20170413	稳定
汉口银行股份有限公司	2012年汉口银行股份有限公司小型微型企业贷款专项金融债券(品种	20120703	20170705	AA+	AA+	20170519	稳定
汉口银行股份有限公司	2016年第一期汉口银行股份有限公司小型微型企业贷款专项金融债	20160818	20210822	AA+	AA+	20170519	稳定
汉口银行股份有限公司	2016年第一期汉口银行股份有限公司小型微型企业贷款专项金融债	20160818	20190822	AA+	AA+	20170519	稳定
汉口银行股份有限公司	2016年第二期汉口银行股份有限公司小型微型企业贷款专项金融债	20160902	20210906	AA+	AA+	20170519	稳定
汉口银行股份有限公司	2016年第二期汉口银行股份有限公司小型微型企业贷款专项金融债	20160902	20190906	AA+	AA+	20170519	稳定
汉口银行股份有限公司	2016年汉口银行股份有限公司二级资本债券	20161223	20261227	AA	AA+	20170519	稳定
汉口银行股份有限公司	2017年汉口银行股份有限公司二级资本债券	20170426	20270427	AA	AA+	20170519	稳定
汉口银行股份有限公司	2016年第二期汉口银行股份有限公司小型微型企业贷款专项金融债	20160902	20210906	AA+	AA+	20180726	稳定
汉口银行股份有限公司	2016年第二期汉口银行股份有限公司小型微型企业贷款专项金融债	20160902	20190906	AA+	AA+	20180726	稳定
汉口银行股份有限公司	2016年第一期汉口银行股份有限公司小型微型企业贷款专项金融债	20160818	20210822	AA+	AA+	20180726	稳定
汉口银行股份有限公司	2016年第一期汉口银行股份有限公司小型微型企业贷款专项金融债	20160818	20190822	AA+	AA+	20180726	稳定
汉口银行股份有限公司	2016年汉口银行股份有限公司二级资本债券	20161223	20261227	AA	AA+	20180726	稳定
汉口银行股份有限公司	2017年汉口银行股份有限公司二级资本债券	20170426	20270427	AA	AA+	20180726	稳定
汉中市城市建设投资开发有限公司	2011年汉中市城市建设投资开发有限公司市政项目建设债券	20110314	20180314	AA+	A+	20100926	稳定
汉中市城市建设投资开发有限公司	2011年汉中市城市建设投资开发有限公司市政项目建设债券	20110314	20180314	AA+	A+	20111228	稳定
汉中市城市建设投资开发有限公司	2011年汉中市城市建设投资开发有限公司市政项目建设债券	20110314	20180314	AA+	AA-	20121231	稳定
汉中市城市建设投资开发有限公司	2011年汉中市城市建设投资开发有限公司市政项目建设债券	20110314	20180314	AA+	AA-	20130704	稳定
汉中市城市建设投资开发有限公司	2011年汉中市城市建设投资开发有限公司市政项目建设债券	20110314	20180314	AA+	AA-	20140806	稳定
汉中市城市建设投资开发有限公司	2011年汉中市城市建设投资开发有限公司市政项目建设债券	20110314	20180314	AA+	AA	20151020	稳定
汉中市城市建设投资开发有限公司	2011年汉中市城市建设投资开发有限公司市政项目建设债券	20110314	20180314	AA+	AA	20161206	稳定
汉中市城市建设投资开发有限公司	2011年汉中市城市建设投资开发有限公司市政项目建设债券	20110314	20180314	AA+	AA	20170626	稳定
汉中市城市建设投资开发有限公司	2011年汉中市城市建设投资开发有限公司市政项目建设债券	20110314	20180314	AAA	AA+	20170731	稳定
杭州滨江房产集团股份有限公司	杭州滨江房产集团股份有限公司2017年度第一期中期票据	20170224	20200228	AA+	AA+	20161223	稳定
杭州滨江房产集团股份有限公司	杭州滨江房产集团股份有限公司2017年度第一期中期票据	20170224	20200228	AA+	AA+	20170710	稳定
杭州滨江房产集团股份有限公司	杭州滨江房产集团股份有限公司2017年度第二期中期票据	20171213	20201215	AA+	AA+	20170710	稳定
杭州滨江房产集团股份有限公司	杭州滨江房产集团股份有限公司2017年度第二期中期票据	20171213	20201215	AA+	AA+	20180619	稳定



杭州滨江房产集团股份有限公司	杭州滨江房产集团股份有限公司2017年度第一期中期票据	20170224	20200228	AA+	AA+	20180619	稳定
杭州滨江房产集团股份有限公司	杭州滨江房产集团股份有限公司2018年度第二期短期融资券	20181107	20191109	A-1	AA+	20181031	稳定
杭州滨江房产集团股份有限公司	杭州滨江房产集团股份有限公司2018年度第二期短期融资券	20181107	20191109	A-1	AA+	20181220	稳定
杭州滨江房产集团股份有限公司	杭州滨江房产集团股份有限公司2018年度第一期短期融资券	20181024	20191026	A-1	AA+	20180530	稳定
杭州滨江房产集团股份有限公司	杭州滨江房产集团股份有限公司2018年度第一期短期融资券	20181024	20191026	A-1	AA+	20181220	稳定
杭州滨江房产集团股份有限公司	杭州滨江房产集团股份有限公司2018年度第一期中期票据	20180313	20210315	AA+	AA+	20180122	稳定
杭州滨江房产集团股份有限公司	杭州滨江房产集团股份有限公司2018年度第一期中期票据	20180313	20210315	AA+	AA+	20180619	稳定
杭州汽轮动力集团有限公司	杭州汽轮动力集团有限公司2010年度第一期短期融资券	20100222	20110223	A-1	AA	20100104	稳定
杭州汽轮动力集团有限公司	杭州汽轮动力集团有限公司2010年度第一期短期融资券	20100222	20110223	A-1	AA	20110112	稳定
杭州汽轮动力集团有限公司	杭州汽轮动力集团有限公司2011年度第一期短期融资券	20110126	20120127	A-1	AA	20110112	稳定
杭州汽轮动力集团有限公司	杭州汽轮动力集团有限公司2011年度第二期短期融资券	20111227	20121228	A-1	AA	20111209	稳定
杭州汽轮动力集团有限公司	杭州汽轮动力集团有限公司2011年度第一期短期融资券	20110126	20120127	A-1	AA	20111230	稳定
杭州市城市建设发展集团有限公司	杭州市城市建设发展有限公司2015年度第一期短期融资券	20150624	20160625	A-1	AA+	20150415	稳定
杭州市城市建设发展集团有限公司	杭州市城市建设发展有限公司2015年度第一期中期票据	20150714	20220716	AA+	AA+	20150415	稳定
杭州市城市建设发展集团有限公司	杭州市城市建设发展有限公司2015年度第二期中期票据	20151013	20221014	AA+	AA+	20150827	稳定
杭州市城市建设发展集团有限公司	杭州市城市建设发展有限公司2015年度第二期短期融资券	20151224	20161225	A-1	(null)	20151202	(null)
杭州市城市建设发展集团有限公司	杭州市城市建设发展有限公司2015年度第一期短期融资券	20150624	20160625	A-1	AA+	20151211	稳定
杭州市城市建设发展集团有限公司	杭州市城市建设发展有限公司2016年度第一期短期融资券	20160422	20170425	A-1	AA+	20160112	稳定
杭州市城市建设发展集团有限公司	杭州市城市建设发展有限公司2016年度第一期中期票据	20160905	20230906	AAA	AA+	20160511	稳定
杭州市城市建设发展集团有限公司	杭州市城市建设发展有限公司2015年度第一期短期融资券	20150624	20160625	A-1	AA+	20160527	稳定
杭州市城市建设发展集团有限公司	杭州市城市建设发展有限公司2015年度第一期中期票据	20150714	20220716	AA+	AA+	20160527	稳定
杭州市城市建设发展集团有限公司	杭州市城市建设发展有限公司2015年度第二期中期票据	20151013	20221014	AA+	AA+	20160527	稳定
杭州市城市建设发展集团有限公司	杭州市城市建设发展有限公司2015年度第二期短期融资券	20151224	20161225	A-1	AA+	20160527	稳定
杭州市城市建设发展集团有限公司	杭州市城市建设发展有限公司2016年度第一期短期融资券	20160422	20170425	A-1	AA+	20160527	稳定
杭州市城市建设发展集团有限公司	杭州市城市建设发展有限公司2016年度第二期短期融资券	20160617	20170620	A-1	AA+	20160608	稳定
杭州市城市建设发展集团有限公司	杭州市城市建设发展有限公司2016年度第二期短期融资券	20160617	20170620	A-1	AA+	20161214	稳定
杭州市城市建设发展集团有限公司	杭州市城市建设发展有限公司2017年度第一期中期票据	20170713	20220717	AAA	AA+	20170628	稳定
杭州市城市建设发展集团有限公司	杭州市城市建设发展有限公司2015年度第一期中期票据	20150714	20220716	AA+	AA+	20170707	稳定
杭州市城市建设发展集团有限公司	杭州市城市建设发展有限公司2015年度第二期中期票据	20151013	20221014	AA+	AA+	20170707	稳定
杭州市城市建设发展集团有限公司	杭州市城市建设发展有限公司2015年度第二期中期票据	20151013	20221014	AA+	AA+	20170707	稳定
杭州市城市建设发展集团有限公司	杭州市城市建设发展有限公司2016年度第一期中期票据	20160905	20230906	AAA	AA+	20170707	稳定
杭州市城市建设发展集团有限公司	杭州市城市建设发展有限公司2017年度第二期中期票据	20170807	20220809	AAA	AA+	20170725	稳定
杭州市城市建设发展集团有限公司	杭州市城市建设发展集团有限公司2018年度第一期短期融资券	20180413	20190417	A-1	AA+	20171122	稳定
杭州市城市建设发展集团有限公司	杭州市城市建设发展集团有限公司2018年度第一期短期融资券	20180413	20190417	A-1	AA+	20180725	稳定
杭州市城市建设发展集团有限公司	杭州市城市建设发展有限公司2015年度第二期中期票据	20151013	20221014	AA+	AA+	20180725	稳定
杭州市城市建设发展集团有限公司	杭州市城市建设发展有限公司2015年度第一期中期票据	20150714	20220716	AA+	AA+	20180725	稳定
杭州市城市建设发展集团有限公司	杭州市城市建设发展有限公司2016年度第一期中期票据	20160905	20230906	AAA	AA+	20180725	稳定



杭州市城市建设投资集团有限公司	杭州市城市建设投资集团有限公司2014年度第一期中期票据	20140307	20190311	AAA	AAA	20160624	稳定
杭州市城市建设投资集团有限公司	2012年杭州市城市建设投资集团有限公司公司债券	20120425	20180425	AAA	AAA	20170620	稳定
杭州市城市建设投资集团有限公司	杭州市城市建设投资集团有限公司2014年度第一期中期票据	20140307	20190311	AAA	AAA	20170620	稳定
杭州市城市建设投资集团有限公司	杭州市城市建设投资集团有限公司2014年度第一期中期票据	20140307	20190311	AAA	AAA	20180725	稳定
杭州市地铁集团有限责任公司	2014年杭州市地铁集团有限责任公司公司债券	20140916	20240917	AAA	AAA	20140821	稳定
杭州市地铁集团有限责任公司	2014年杭州市地铁集团有限责任公司公司债券	20140916	20240917	AAA	AAA	20150619	稳定
杭州市地铁集团有限责任公司	杭州市地铁集团有限责任公司2016年度第二期中期票据	20160510	20230512	AAA	AAA	20151010	稳定
杭州市地铁集团有限责任公司	杭州市地铁集团有限责任公司2016年度第一期中期票据	20160510	20230512	AAA	AAA	20151010	稳定
杭州市地铁集团有限责任公司	2014年杭州市地铁集团有限责任公司公司债券	20140916	20240917	AAA	AAA	20160628	稳定
杭州市地铁集团有限责任公司	杭州市地铁集团有限责任公司2016年度第二期中期票据	20160510	20230512	AAA	AAA	20160722	稳定
杭州市地铁集团有限责任公司	杭州市地铁集团有限责任公司2016年度第一期中期票据	20160510	20230512	AAA	AAA	20160722	稳定
杭州市地铁集团有限责任公司	2014年杭州市地铁集团有限责任公司公司债券	20140916	20240917	AAA	AAA	20170623	稳定
杭州市地铁集团有限责任公司	杭州市地铁集团有限责任公司2016年度第二期中期票据	20160510	20230512	AAA	AAA	20170623	稳定
杭州市地铁集团有限责任公司	杭州市地铁集团有限责任公司2016年度第一期中期票据	20160510	20230512	AAA	AAA	20170623	稳定
杭州市地铁集团有限责任公司	2014年杭州市地铁集团有限责任公司公司债券	20140916	20240917	AAA	AAA	20180622	稳定
杭州市地铁集团有限责任公司	杭州市地铁集团有限责任公司2016年度第二期中期票据	20160510	20230512	AAA	AAA	20180622	稳定
杭州市地铁集团有限责任公司	杭州市地铁集团有限责任公司2016年度第一期中期票据	20160510	20230512	AAA	AAA	20180622	稳定
杭州市地铁集团有限责任公司	杭州市地铁集团有限责任公司2018年度第三期中期票据	20181122	20211126	AAA	(null)	20180619	(null)
杭州萧山国际机场有限公司	杭州萧山国际机场有限公司2016年度第一期短期融资券	20160520	20170524	A-1	AAA	20151204	稳定
杭州萧山国际机场有限公司	杭州萧山国际机场有限公司2016年度第一期短期融资券	20160520	20170524	A-1	AAA	20160725	稳定
航天晨光股份有限公司	2008年航天晨光第一期短期融资券	20080403	20090102	A-1	A+	20071008	稳定
航天时代电子技术股份有限公司	2006年长征火箭技术第一期短期融资券	20060725	20070726	A-1	(null)	20051206	(null)
航天时代电子技术股份有限公司	2006年长征火箭技术第一期短期融资券	20060725	20070726	A-1	(null)	20060714	(null)
合肥高新股份有限公司	合肥高新股份有限公司2015年度第一期短期融资券	20151014	20161015	A-1	AA	20150720	稳定
合肥高新股份有限公司	合肥高新股份有限公司2015年度第一期短期融资券	20151014	20161015	A-1	AA	20160412	稳定
合肥高新股份有限公司	合肥高新股份有限公司2016年度第一期短期融资券	20160902	20170906	A-1	AA	20160808	稳定
合肥高新股份有限公司	合肥高新股份有限公司2016年度第一期短期融资券	20160902	20170906	A-1	AA	20170306	稳定
河北渤海投资集团有限公司	2014年河北渤海投资集团有限公司公司债券	20140630	20200630	AA	AA	20140620	稳定
河北渤海投资集团有限公司	2014年河北渤海投资集团有限公司公司债券	20140630	20200630	AA	AA	20151231	稳定
河北渤海投资集团有限公司	2014年河北渤海投资集团有限公司公司债券	20140630	20200630	AA	AA	20161230	稳定
河北渤海投资集团有限公司	2014年河北渤海投资集团有限公司公司债券	20140630	20200630	AA	AA	20171215	稳定
河北沧州东塑集团股份有限公司	河北沧州东塑集团股份有限公司2015年度第一期短期融资券	20150330	20160331	A-1	AA-	20150209	稳定
河北沧州东塑集团股份有限公司	河北沧州东塑集团股份有限公司2015年度第一期短期融资券	20150330	20160331	A-1	AA-	20150727	稳定
河北出版传媒集团有限责任公司	河北出版传媒集团有限责任公司2011年度第一期短期融资券	20111202	20121206	A-1	AA	20110729	稳定
河北出版传媒集团有限责任公司	河北出版传媒集团有限责任公司2011年度第一期中期票据	20111115	20141116	AA	AA	20110929	稳定
河北出版传媒集团有限责任公司	河北出版传媒集团有限责任公司2012年度第一期中期票据	20121113	20171114	AA	AA	20120925	稳定
河北出版传媒集团有限责任公司	河北出版传媒集团有限责任公司2011年度第一期中期票据	20111115	20141116	AA	AA	20121228	稳定

河北出版传媒集团有限责任公司	河北出版传媒集团有限责任公司2013年度第一期中期票据	20130717	20180718	AA	AA	20130131	稳定
河北出版传媒集团有限责任公司	河北出版传媒集团有限责任公司2011年度第一期中期票据	20111115	20141116	AA	AA	20130725	稳定
河北出版传媒集团有限责任公司	河北出版传媒集团有限责任公司2012年度第一期中期票据	20121113	20171114	AA	AA	20130725	稳定
河北出版传媒集团有限责任公司	河北出版传媒集团有限责任公司2013年度第一期中期票据	20130717	20180718	AA	AA	20130807	稳定
河北出版传媒集团有限责任公司	河北出版传媒集团有限责任公司2011年度第一期中期票据	20111115	20141116	AA	AA	20140630	稳定
河北出版传媒集团有限责任公司	河北出版传媒集团有限责任公司2012年度第一期中期票据	20121113	20171114	AA	AA	20140630	稳定
河北出版传媒集团有限责任公司	河北出版传媒集团有限责任公司2013年度第一期中期票据	20130717	20180718	AA	AA	20140630	稳定
河北出版传媒集团有限责任公司	河北出版传媒集团有限责任公司2015年度第一期中期票据	20150724	20200727	AA+	AA+	20150106	稳定
河北出版传媒集团有限责任公司	河北出版传媒集团有限责任公司2012年度第一期中期票据	20121113	20171114	AA+	AA+	20150729	稳定
河北出版传媒集团有限责任公司	河北出版传媒集团有限责任公司2013年度第一期中期票据	20130717	20180718	AA+	AA+	20150729	稳定
河北出版传媒集团有限责任公司	河北出版传媒集团有限责任公司2015年度第一期中期票据	20150724	20200727	AA+	AA+	20150729	稳定
河北出版传媒集团有限责任公司	河北出版传媒集团有限责任公司2012年度第一期中期票据	20121113	20171114	AA+	AA+	20161230	稳定
河北出版传媒集团有限责任公司	河北出版传媒集团有限责任公司2013年度第一期中期票据	20130717	20180718	AA+	AA+	20161230	稳定
河北出版传媒集团有限责任公司	河北出版传媒集团有限责任公司2015年度第一期中期票据	20150724	20200727	AA+	AA+	20161230	稳定
河北出版传媒集团有限责任公司	河北出版传媒集团有限责任公司2012年度第一期中期票据	20121113	20171114	AA+	AA+	20170725	稳定
河北出版传媒集团有限责任公司	河北出版传媒集团有限责任公司2013年度第一期中期票据	20130717	20180718	AA+	AA+	20170725	稳定
河北出版传媒集团有限责任公司	河北出版传媒集团有限责任公司2015年度第一期中期票据	20150724	20200727	AA+	AA+	20170725	稳定
河北出版传媒集团有限责任公司	河北出版传媒集团有限责任公司2015年度第一期中期票据	20150724	20200727	AA+	AA+	20180723	稳定
河北华德钢板有限公司	河北华德钢板有限公司2014年度第一期短期融资券	20140827	20150828	A-1	AA-	20140530	稳定
河北华德钢板有限公司	河北华德钢板有限公司2014年度第二期短期融资券	20141208	20151210	A-1	AA-	20141021	稳定
河北华德钢板有限公司	河北华德钢板有限公司2014年度第一期短期融资券	20140827	20150828	A-1	AA-	20150213	稳定
河北华德钢板有限公司	河北华德钢板有限公司2014年度第一期短期融资券	20140827	20150828	A-1	AA-	20150608	稳定
河北华德钢板有限公司	河北华德钢板有限公司2014年度第二期短期融资券	20141208	20151210	A-1	AA-	20150608	稳定
河北冀衡集团有限公司	河北冀衡集团有限公司2012年度第一期短期融资券	20120920	20130921	A-1	A+	20120824	稳定
河北冀衡集团有限公司	河北冀衡集团有限公司2012年度第一期短期融资券	20120920	20130921	A-1	A+	20130627	稳定
河北冀衡集团有限公司	河北冀衡集团有限公司2013年度第一期短期融资券	20130823	20140826	A-1	A+	20130805	稳定
河北冀衡集团有限公司	河北冀衡集团有限公司2013年度第一期短期融资券	20130823	20140826	A-1	A+	20140226	稳定
河北冀衡集团有限公司	河北冀衡集团有限公司2014年度第一期短期融资券	20140805	20150807	A-1	A+	20140509	稳定
河北冀衡集团有限公司	河北冀衡集团有限公司2013年度第一期短期融资券	20130823	20140826	A-1	A+	20140627	稳定
河北冀衡集团有限公司	河北冀衡集团有限公司2014年度第一期短期融资券	20140805	20150807	A-1	A+	20150215	稳定
河北冀衡集团有限公司	河北冀衡集团有限公司2014年度第一期短期融资券	20140805	20150807	A-1	A+	20150728	稳定
河北旅游投资集团股份有限公司	河北旅游投资集团股份有限公司2016年度第一期中期票据	20160223	20190224	AA	AA	20160126	稳定
河北旅游投资集团股份有限公司	河北旅游投资集团股份有限公司2016年度第一期中期票据	20160223	20190224	AA	AA	20160729	稳定
河北旅游投资集团股份有限公司	河北旅游投资集团股份有限公司2016年度第一期中期票据	20160223	20190224	AA	AA	20170727	稳定
河北旅游投资集团股份有限公司	河北旅游投资集团股份有限公司2016年度第一期中期票据	20160223	20190224	AA	AA	20180723	稳定
河北融投控股集团有限公司	2014年河北融投控股集团有限公司公司债券	20140707	20210708	AA+	AA+	20140625	稳定
河北融投控股集团有限公司	2014年河北融投控股集团有限公司公司债券	20140707	20210708	AA-	AA-	20151016	负面

河北省承德市中小企业	河北省承德市2013年度第一期中小企业集合票据	20131012	20161015	AAA	(null)	20130701	(null)
河北省承德市中小企业	河北省承德市2013年度第一期中小企业集合票据	20131012	20161015	AAA	(null)	20140723	(null)
河北省承德市中小企业	河北省承德市2013年度第一期中小企业集合票据	20131012	20161015	AAA	(null)	20150727	(null)
河北省承德市中小企业	河北省承德市2013年度第一期中小企业集合票据	20131012	20161015	AAA	(null)	20160405	(null)
河北省承德市中小企业	河北省承德市2013年度第一期中小企业集合票据	20131012	20161015	AAA	(null)	20161008	(null)
河北省石家庄市中小企业	河北省石家庄市2012年度第一期中小企业集合票据	20120224	20140228	AAA	(null)	20111202	(null)
河北省石家庄市中小企业	河北省石家庄市2012年度第一期中小企业集合票据	20120224	20140228	AAA	(null)	20121231	(null)
河北省石家庄市中小企业	河北省石家庄市2012年度第一期中小企业集合票据	20120224	20140228	AAA	(null)	20130726	(null)
河北省新合作控股集团有限公司	河北省新合作控股集团有限公司2013年度第一期短期融资券	20130411	20140412	A-1	AA	20121108	稳定
河北省新合作控股集团有限公司	河北省新合作控股集团有限公司2013年度第一期短期融资券	20130411	20140412	A-1	AA	20130925	稳定
河北省新合作控股集团有限公司	河北省新合作控股集团有限公司2014年度第一期短期融资券	20140508	20150509	A-1	AA	20140325	稳定
河北省新合作控股集团有限公司	河北省新合作控股集团有限公司2014年度第一期短期融资券	20140508	20150509	A-1	AA	20140717	稳定
河北省新合作控股集团有限公司	河北省新合作控股集团有限公司2014年度第二期短期融资券	20140910	20150911	A-1	AA	20140717	稳定
河北省新合作控股集团有限公司	河北省新合作控股集团有限公司2014年度第一期短期融资券	20140508	20150509	A-1	AA	20150113	稳定
河北省新合作控股集团有限公司	河北省新合作控股集团有限公司2014年度第二期短期融资券	20140910	20150911	A-1	AA	20150113	稳定
河北省新合作控股集团有限公司	河北省新合作控股集团有限公司2014年度第二期短期融资券	20140910	20150911	A-1	AA	20150626	稳定
河北省新合作控股集团有限公司	河北省新合作控股集团有限公司2016年度第一期短期融资券	20161024	20171026	A-1	AA	20160920	稳定
河北省新合作控股集团有限公司	河北省新合作控股集团有限公司2016年度第一期短期融资券	20161024	20171026	A-1	AA	20170424	稳定
河北省新合作控股集团有限公司	河北省新合作控股集团有限公司2016年度第一期短期融资券	20161024	20171026	A-1	AA	20170626	稳定
河北省新合作控股集团有限公司	河北省新合作控股集团有限公司2018年度第一期短期融资券	20181224	20191225	A-1	AA	20181119	稳定
河北银行股份有限公司	2010年河北银行股份有限公司次级债券	20100521	20200521	A	A+	20091021	(null)
河北银行股份有限公司	2010年河北银行股份有限公司次级债券	20100521	20200521	A+	AA-	20100525	稳定
河北银行股份有限公司	2010年河北银行股份有限公司次级债券	20100521	20200521	A+	AA-	20110613	稳定
河北银行股份有限公司	2010年河北银行股份有限公司次级债券	20100521	20200521	A+	AA-	20120711	稳定
河北银行股份有限公司	2010年河北银行股份有限公司次级债券	20100521	20200521	AA-	AA	20130708	稳定
河北银行股份有限公司	2010年河北银行股份有限公司次级债券	20100521	20200521	AA-	AA	20140703	稳定
河北银行股份有限公司	2014年河北银行股份有限公司二级资本债券	20141203	20241204	AA-	AA	20140812	稳定
河北银行股份有限公司	2014年河北银行股份有限公司金融债券(品种二)	20141105	20191106	AA	AA	20140813	稳定
河北银行股份有限公司	2014年河北银行股份有限公司金融债券(品种一)	20141105	20171106	AA	AA	20140813	稳定
河北银行股份有限公司	2014年河北银行股份有限公司金融债券(品种二)	20141105	20191106	AA	AA	20150727	稳定
河北银行股份有限公司	2014年河北银行股份有限公司金融债券(品种一)	20141105	20171106	AA	AA	20150727	稳定
河北银行股份有限公司	2014年河北银行股份有限公司二级资本债券	20141203	20241204	AA-	AA	20150727	稳定
河北银行股份有限公司	2014年河北银行股份有限公司金融债券(品种二)	20141105	20191106	AA+	AA+	20160225	稳定
河北银行股份有限公司	2014年河北银行股份有限公司金融债券(品种一)	20141105	20171106	AA+	AA+	20160225	稳定
河北银行股份有限公司	2014年河北银行股份有限公司二级资本债券	20141203	20241204	AA	AA+	20160225	稳定
河北银行股份有限公司	2016年河北银行股份有限公司二级资本债券	20160906	20260908	AA	AA+	20160510	稳定
河北银行股份有限公司	2014年河北银行股份有限公司金融债券(品种二)	20141105	20191106	AA+	AA+	20160523	稳定

河北银行股份有限公司	2014年河北银行股份有限公司金融债券(品种一)	20141105	20171106	AA+	AA+	20160523	稳定
河北银行股份有限公司	2014年河北银行股份有限公司二级资本债券	20141203	20241204	AA	AA+	20160523	稳定
河北银行股份有限公司	2014年河北银行股份有限公司金融债券(品种二)	20141105	20191106	AA+	AA+	20170628	稳定
河北银行股份有限公司	2014年河北银行股份有限公司金融债券(品种一)	20141105	20171106	AA+	AA+	20170628	稳定
河北银行股份有限公司	2014年河北银行股份有限公司二级资本债券	20141203	20241204	AA	AA+	20170628	稳定
河北银行股份有限公司	2016年河北银行股份有限公司二级资本债券	20160906	20260908	AA	AA+	20170628	稳定
河北银行股份有限公司	2014年河北银行股份有限公司金融债券(品种二)	20141105	20191106	AAA	AAA	20170930	稳定
河北银行股份有限公司	2014年河北银行股份有限公司金融债券(品种一)	20141105	20171106	AAA	AAA	20170930	稳定
河北银行股份有限公司	2014年河北银行股份有限公司二级资本债券	20141203	20241204	AA+	AAA	20170930	稳定
河北银行股份有限公司	2016年河北银行股份有限公司二级资本债券	20160906	20260908	AA+	AAA	20170930	稳定
河北银行股份有限公司	2014年河北银行股份有限公司二级资本债券	20141203	20241204	AA+	AAA	20180620	稳定
河北银行股份有限公司	2014年河北银行股份有限公司金融债券(品种二)	20141105	20191106	AAA	AAA	20180620	稳定
河北银行股份有限公司	2016年河北银行股份有限公司二级资本债券	20160906	20260908	AA+	AAA	20180620	稳定
河北银行股份有限公司	2018年河北银行股份有限公司绿色金融债券(第二期)	20180906	20210910	AAA	AAA	20180816	稳定
河北银行股份有限公司	2018年河北银行股份有限公司绿色金融债券(第一期)	20180518	20210522	AAA	AAA	20180620	稳定
河北银行股份有限公司	2018年河北银行股份有限公司绿色金融债券(第一期)	20180518	20210522	AAA	AAA	20180503	稳定
河池市城市投资建设发展有限公司	2013年河池市城市投资建设发展有限公司公司债券	20131218	20201218	AA	AA-	20131212	稳定
河池市城市投资建设发展有限公司	2013年河池市城市投资建设发展有限公司公司债券	20131218	20201218	AA	AA-	20140624	稳定
河池市城市投资建设发展有限公司	2013年河池市城市投资建设发展有限公司公司债券	20131218	20201218	AA	AA-	20150629	稳定
河池市城市投资建设发展有限公司	2013年河池市城市投资建设发展有限公司公司债券	20131218	20201218	AA	AA-	20160627	稳定
河池市城市投资建设发展有限公司	2013年河池市城市投资建设发展有限公司公司债券	20131218	20201218	AA	AA	20170623	稳定
河南高速公路发展有限责任公司	2004年河南高速公路发展有限责任公司债券	20041116	20141116	AAA	(null)	20041115	(null)
河南高速公路发展有限责任公司	2004年河南高速公路发展有限责任公司债券	20041116	20141116	AAA	(null)	20070717	(null)
河南高速公路发展有限责任公司	2004年河南高速公路发展有限责任公司债券	20041116	20141116	AAA	(null)	20081226	(null)
河南高速公路发展有限责任公司	2004年河南高速公路发展有限责任公司债券	20041116	20141116	AAA	(null)	20091223	(null)
河南高速公路发展有限责任公司	2004年河南高速公路发展有限责任公司债券	20041116	20141116	AAA	(null)	20101231	(null)
河南高速公路发展有限责任公司	2004年河南高速公路发展有限责任公司债券	20041116	20141116	AAA	(null)	20111231	(null)
河南高速公路发展有限责任公司	2004年河南高速公路发展有限责任公司债券	20041116	20141116	AAA	(null)	20121231	(null)
河南高速公路发展有限责任公司	2004年河南高速公路发展有限责任公司债券	20041116	20141116	AAA	(null)	20130731	(null)
河南高速公路发展有限责任公司	2004年河南高速公路发展有限责任公司债券	20041116	20141116	AAA	(null)	20140729	(null)
河南平高电气股份有限公司	河南平高电气股份有限公司2015年度第一期短期融资券	20151014	20161015	A-1	AA+	20150630	稳定
河南平高电气股份有限公司	河南平高电气股份有限公司2015年度第一期短期融资券	20151014	20161015	A-1	AA+	20151130	稳定
河南平高电气股份有限公司	河南平高电气股份有限公司2015年度第二期短期融资券	20151224	20161225	A-1	AA+	20151130	稳定
河南平高电气股份有限公司	河南平高电气股份有限公司2015年度第一期短期融资券	20151014	20161015	A-1	AA+	20160428	稳定
河南平高电气股份有限公司	河南平高电气股份有限公司2015年度第二期短期融资券	20151224	20161225	A-1	AA+	20160428	稳定
河南神火集团有限公司	2009年河南神火集团有限公司公司债券	20090401	20160401	AA-	AA-	20080908	稳定
河南神火集团有限公司	2009年河南神火集团有限公司公司债券	20090401	20160401	AA-	AA-	20081201	稳定

河南神火集团有限公司	2009年河南神火集团有限公司公司债券	20090401	20160401	AA-	AA-	20100316	稳定
河南神火集团有限公司	2009年河南神火集团有限公司公司债券	20090401	20160401	AA-	AA-	20101231	稳定
河南神火集团有限公司	2009年河南神火集团有限公司公司债券	20090401	20160401	AA-	AA-	20111230	稳定
河南神火集团有限公司	2009年河南神火集团有限公司公司债券	20090401	20160401	AA-	AA-	20121227	稳定
河南神火集团有限公司	2009年河南神火集团有限公司公司债券	20090401	20160401	AA-	AA-	20130725	稳定
河南省收费还贷高速公路管理有限公司	河南省收费还贷高速公路管理有限公司2015年度第一期短期融资券	20151203	20161204	A-1	AAA	20150909	稳定
河南省收费还贷高速公路管理有限公司	河南省收费还贷高速公路管理有限公司2016年度第一期短期融资券	20160315	20170316	A-1	AAA	20160225	稳定
河南省收费还贷高速公路管理有限公司	河南省收费还贷高速公路管理有限公司2015年度第一期短期融资券	20151203	20161204	A-1	AAA	20160603	稳定
河南省收费还贷高速公路管理有限公司	河南省收费还贷高速公路管理有限公司2016年度第一期短期融资券	20160315	20170316	A-1	AAA	20160603	稳定
河南省收费还贷高速公路管理有限公司	河南省收费还贷高速公路管理有限公司2016年度第一期中期票据	20160811	20260815	AAA	AAA	20160808	稳定
河南省收费还贷高速公路管理有限公司	河南省收费还贷高速公路管理有限公司2016年度第二期中期票据	20160901	20260905	AAA	AAA	20160826	稳定
河南省收费还贷高速公路管理有限公司	河南省收费还贷高速公路管理有限公司2016年度第一期中期票据	20160811	20260815	AAA	AAA	20170621	稳定
河南省收费还贷高速公路管理有限公司	河南省收费还贷高速公路管理有限公司2016年度第二期中期票据	20160901	20260905	AAA	AAA	20170621	稳定
河南省收费还贷高速公路管理有限公司	河南省收费还贷高速公路管理有限公司2017年度第一期中期票据	20170711	20200713	AAA	AAA	20170706	稳定
河南省收费还贷高速公路管理有限公司	河南省收费还贷高速公路管理有限公司2016年度第二期中期票据	20160901	20260905	AAA	AAA	20180724	稳定
河南省收费还贷高速公路管理有限公司	河南省收费还贷高速公路管理有限公司2016年度第一期中期票据	20160811	20260815	AAA	AAA	20180724	稳定
河南省收费还贷高速公路管理有限公司	河南省收费还贷高速公路管理有限公司2017年度第一期中期票据	20170711	20200713	AAA	AAA	20180724	稳定
河南省收费还贷高速公路管理有限公司	河南省收费还贷高速公路管理有限公司2018年度第三期中期票据	20180426	20210428	AAA	AAA	20180724	稳定
河南省收费还贷高速公路管理有限公司	河南省收费还贷高速公路管理有限公司2018年度第三期中期票据	20180426	20210428	AAA	AAA	20180423	稳定
河南省收费还贷高速公路管理有限公司	河南省收费还贷高速公路管理有限公司2018年度第四期中期票据	20181029	20211031	AAA	AAA	20181024	稳定
河南省收费还贷高速公路管理有限公司	河南省收费还贷高速公路管理有限公司2018年度第一期中期票据	20180313	20210315	AAA	AAA	20180724	稳定
河南省收费还贷高速公路管理有限公司	河南省收费还贷高速公路管理有限公司2018年度第一期中期票据	20180313	20210315	AAA	AAA	20180308	稳定
河南省新乡市中小企业	河南省新乡市2012年度第一期区域集优中小企业集合票据	20121226	20151227	AAA	(null)	20121109	(null)
河南省新乡市中小企业	河南省新乡市2012年度第一期区域集优中小企业集合票据	20121226	20151227	AAA	(null)	20130726	(null)
河南省新乡市中小企业	河南省新乡市2012年度第一期区域集优中小企业集合票据	20121226	20151227	AAA	(null)	20140725	(null)
河南省新乡市中小企业	河南省新乡市2012年度第一期区域集优中小企业集合票据	20121226	20151227	AAA	(null)	20150727	(null)
河南省新乡市中小企业	河南省新乡市2012年度第一期区域集优中小企业集合票据	20121226	20151227	AAA	(null)	20151225	(null)
河南省许昌市中小企业	河南省许昌市2014年度第一期区域集优中小企业集合票据	20140625	20170626	AAA	(null)	20131202	(null)
河南省许昌市中小企业	河南省许昌市2014年度第一期区域集优中小企业集合票据	20140625	20170626	AAA	(null)	20140929	(null)
河南省许昌市中小企业	河南省许昌市2014年度第一期区域集优中小企业集合票据	20140625	20170626	AAA	(null)	20150720	(null)
河南省许昌市中小企业	河南省许昌市2014年度第一期区域集优中小企业集合票据	20140625	20170626	AAA	(null)	20160722	(null)
河南省中小企业	2011年河南省中小企业集合债券	20110216	20170216	AA	(null)	20101224	(null)
河南省中小企业	2011年河南省中小企业集合债券	20110216	20170216	AA	(null)	20111230	(null)
河南省中小企业	2011年河南省中小企业集合债券	20110216	20170216	AA	(null)	20121231	(null)
河南省中小企业	2011年河南省中小企业集合债券	20110216	20170216	AA	(null)	20130628	(null)
河南省中小企业	2011年河南省中小企业集合债券	20110216	20170216	AA	(null)	20140128	(null)
河南省中小企业	2011年河南省中小企业集合债券	20110216	20170216	AA	(null)	20141104	(null)

河南省中小企业	2011年河南省中小企业集合债券	20110216	20170216	AA	(null)	20151110	(null)
河南省中小企业	2011年河南省中小企业集合债券	20110216	20170216	AA	(null)	20161208	(null)
河南省中小企业	2011年河南省中小企业集合债券	20110216	20170216	A+	(null)	20170208	(null)
河南投资集团有限公司	2006年河南投资集团有限公司企业债券	20060119	20160119	AAA	(null)	20051231	(null)
河南投资集团有限公司	2007年河南投资集团有限公司企业债券(15年期)	20070517	20220517	AAA	AA	20070406	(null)
河南投资集团有限公司	2007年河南投资集团有限公司企业债券(20年期)	20070517	20270517	AAA	AA	20070406	(null)
河南投资集团有限公司	2006年河南投资集团有限公司企业债券	20060119	20160119	AAA	AA	20070625	稳定
河南投资集团有限公司	2007年河南投资集团有限公司企业债券(15年期)	20070517	20220517	AAA	AA	20070625	稳定
河南投资集团有限公司	2007年河南投资集团有限公司企业债券(20年期)	20070517	20270517	AAA	AA	20070625	稳定
河南投资集团有限公司	2006年河南投资集团有限公司企业债券	20060119	20160119	AAA	(null)	20070731	(null)
河南投资集团有限公司	2006年河南投资集团有限公司企业债券	20060119	20160119	AAA	(null)	20080829	(null)
河南投资集团有限公司	2009年河南投资集团有限公司企业债券	20090415	20190415	AA	AA	20081126	稳定
河南投资集团有限公司	2006年河南投资集团有限公司企业债券	20060119	20160119	AAA	AA	20081229	稳定
河南投资集团有限公司	2007年河南投资集团有限公司企业债券(15年期)	20070517	20220517	AAA	AA	20081229	稳定
河南投资集团有限公司	2007年河南投资集团有限公司企业债券(20年期)	20070517	20270517	AAA	AA	20081229	稳定
河南投资集团有限公司	2009年河南投资集团有限公司第一期短期融资券	20090520	20100522	A-1	AA	20090312	稳定
河南投资集团有限公司	2006年河南投资集团有限公司企业债券	20060119	20160119	AAA	AA	20090706	稳定
河南投资集团有限公司	2007年河南投资集团有限公司企业债券(15年期)	20070517	20220517	AAA	AA	20090706	稳定
河南投资集团有限公司	2007年河南投资集团有限公司企业债券(20年期)	20070517	20270517	AAA	AA	20090706	稳定
河南投资集团有限公司	2009年河南投资集团有限公司企业债券	20090415	20190415	AA	AA	20090706	稳定
河南投资集团有限公司	2009年河南投资集团有限公司第一期短期融资券	20090520	20100522	A-1	AA	20090706	稳定
河南投资集团有限公司	2006年河南投资集团有限公司企业债券	20060119	20160119	AAA	(null)	20090825	(null)
河南投资集团有限公司	2006年河南投资集团有限公司企业债券	20060119	20160119	AAA	AA	20090923	稳定
河南投资集团有限公司	2007年河南投资集团有限公司企业债券(15年期)	20070517	20220517	AAA	AA	20090923	稳定
河南投资集团有限公司	2007年河南投资集团有限公司企业债券(20年期)	20070517	20270517	AAA	AA	20090923	稳定
河南投资集团有限公司	2009年河南投资集团有限公司企业债券	20090415	20190415	AA	AA	20090923	稳定
河南投资集团有限公司	2009年河南投资集团有限公司第一期短期融资券	20090520	20100522	A-1	AA	20090923	稳定
河南投资集团有限公司	2009年河南投资集团有限公司第二期短期融资券	20091030	20101103	A-1	AA	20090923	稳定
河南投资集团有限公司	河南投资集团有限公司2010年度第一期短期融资券	20100629	20110630	A-1	AA+	20100526	稳定
河南投资集团有限公司	河南投资集团有限公司2010年度第一期中期票据	20100903	20130906	AA+	AA+	20100630	稳定
河南投资集团有限公司	2006年河南投资集团有限公司企业债券	20060119	20160119	AAA	AA+	20100805	稳定
河南投资集团有限公司	2006年河南投资集团有限公司企业债券	20060119	20160119	AAA	AA+	20101117	稳定
河南投资集团有限公司	2007年河南投资集团有限公司企业债券(15年期)	20070517	20220517	AAA	AA+	20101117	稳定
河南投资集团有限公司	2007年河南投资集团有限公司企业债券(20年期)	20070517	20270517	AAA	AA+	20101117	稳定
河南投资集团有限公司	2009年河南投资集团有限公司企业债券	20090415	20190415	AA+	AA+	20101117	稳定
河南投资集团有限公司	河南投资集团有限公司2010年度第一期短期融资券	20100629	20110630	A-1	AA+	20101117	稳定
河南投资集团有限公司	河南投资集团有限公司2010年度第一期中期票据	20100903	20130906	AA+	AA+	20101117	稳定



河南投资集团有限公司	河南投资集团有限公司2010年度第二期短期融资券	20101217	20110619	A-1	AA+	20101117	稳定
河南投资集团有限公司	2006年河南投资集团有限公司企业债券	20060119	20160119	AAA	AA+	20110620	稳定
河南投资集团有限公司	2007年河南投资集团有限公司企业债券(15年期)	20070517	20220517	AAA	AA+	20110620	稳定
河南投资集团有限公司	2007年河南投资集团有限公司企业债券(20年期)	20070517	20270517	AAA	AA+	20110620	稳定
河南投资集团有限公司	2009年河南投资集团有限公司企业债券	20090415	20190415	AA+	AA+	20110620	稳定
河南投资集团有限公司	河南投资集团有限公司2010年度第一期短期融资券	20100629	20110630	A-1	AA+	20110620	稳定
河南投资集团有限公司	河南投资集团有限公司2010年度第一期中期票据	20100903	20130906	AA+	AA+	20110620	稳定
河南投资集团有限公司	河南投资集团有限公司2011年度第一期中期票据	20110909	20140914	AA+	AA+	20110705	稳定
河南投资集团有限公司	河南投资集团有限公司2011年度第一期短期融资券	20111128	20121129	A-1	AA+	20110921	稳定
河南投资集团有限公司	2006年河南投资集团有限公司企业债券	20060119	20160119	AAA	AA+	20111027	稳定
河南投资集团有限公司	河南投资集团有限公司2012年度第一期中期票据	20120417	20170419	AA+	AA+	20120206	稳定
河南投资集团有限公司	2006年河南投资集团有限公司企业债券	20060119	20160119	AAA	AA+	20120730	稳定
河南投资集团有限公司	2006年河南投资集团有限公司企业债券	20060119	20160119	AAA	AA+	20121231	稳定
河南投资集团有限公司	2007年河南投资集团有限公司企业债券(15年期)	20070517	20220517	AAA	AA+	20121231	稳定
河南投资集团有限公司	2007年河南投资集团有限公司企业债券(20年期)	20070517	20270517	AAA	AA+	20121231	稳定
河南投资集团有限公司	2009年河南投资集团有限公司企业债券	20090415	20190415	AA+	AA+	20121231	稳定
河南投资集团有限公司	河南投资集团有限公司2010年度第一期中期票据	20100903	20130906	AA+	AA+	20121231	稳定
河南投资集团有限公司	河南投资集团有限公司2011年度第一期中期票据	20110909	20140914	AA+	AA+	20121231	稳定
河南投资集团有限公司	河南投资集团有限公司2012年度第一期中期票据	20120417	20170419	AA+	AA+	20121231	稳定
河南投资集团有限公司	河南投资集团有限公司2013年度第一期短期融资券	20130426	20140502	A-1	AA+	20130306	稳定
河南投资集团有限公司	河南投资集团有限公司2013年度第一期中期票据	20130716	20180717	AA+	AA+	20130401	稳定
河南投资集团有限公司	河南投资集团有限公司2013年度第二期短期融资券	20130517	20140520	A-1	AA+	20130425	稳定
河南投资集团有限公司	2006年河南投资集团有限公司企业债券	20060119	20160119	AAA	AAA	20130627	稳定
河南投资集团有限公司	2006年河南投资集团有限公司企业债券	20060119	20160119	AAA	AAA	20130628	稳定
河南投资集团有限公司	2007年河南投资集团有限公司企业债券(15年期)	20070517	20220517	AAA	AAA	20130628	稳定
河南投资集团有限公司	2007年河南投资集团有限公司企业债券(20年期)	20070517	20270517	AAA	AAA	20130628	稳定
河南投资集团有限公司	2009年河南投资集团有限公司企业债券	20090415	20190415	AAA	AAA	20130628	稳定
河南投资集团有限公司	河南投资集团有限公司2010年度第一期中期票据	20100903	20130906	AAA	AAA	20130628	稳定
河南投资集团有限公司	河南投资集团有限公司2011年度第一期中期票据	20110909	20140914	AAA	AAA	20130628	稳定
河南投资集团有限公司	河南投资集团有限公司2012年度第一期中期票据	20120417	20170419	AAA	AAA	20130628	稳定
河南投资集团有限公司	河南投资集团有限公司2013年度第一期短期融资券	20130426	20140502	A-1	AAA	20130628	稳定
河南投资集团有限公司	河南投资集团有限公司2013年度第二期短期融资券	20130517	20140520	A-1	AAA	20130628	稳定
河南投资集团有限公司	河南投资集团有限公司2013年度第一期中期票据	20130716	20180717	AAA	AAA	20130929	稳定
河南投资集团有限公司	2006年河南投资集团有限公司企业债券	20060119	20160119	AAA	AAA	20140630	稳定
河南投资集团有限公司	2007年河南投资集团有限公司企业债券(15年期)	20070517	20220517	AAA	AAA	20140630	稳定
河南投资集团有限公司	2007年河南投资集团有限公司企业债券(20年期)	20070517	20270517	AAA	AAA	20140630	稳定
河南投资集团有限公司	2009年河南投资集团有限公司企业债券	20090415	20190415	AAA	AAA	20140630	稳定



河南投资集团有限公司	河南投资集团有限公司2018年度第二期中期票据	20180409	20230411	AAA	AAA	20180323	稳定
河南投资集团有限公司	河南投资集团有限公司2018年度第三期中期票据	20180419	20230423	AAA	AAA	20180626	稳定
河南投资集团有限公司	河南投资集团有限公司2018年度第三期中期票据	20180419	20230423	AAA	AAA	20180413	稳定
河南投资集团有限公司	河南投资集团有限公司2018年度第四期中期票据	20180710	20230712	AAA	AAA	20180704	稳定
河南投资集团有限公司	河南投资集团有限公司2018年度第一期中期票据	20180322	20210326	AAA	AAA	20180309	稳定
河南投资集团有限公司	河南投资集团有限公司2018年度第一期中期票据	20180322	20210326	AAA	AAA	20180626	稳定
河南心连心化肥有限公司	河南心连心化肥有限公司2015年度第一期中期票据	20150804	20180805	AA	AA	20140917	稳定
河南心连心化肥有限公司	河南心连心化肥有限公司2015年度第一期中期票据	20150804	20180805	AA	AA	20151028	稳定
河南心连心化肥有限公司	河南心连心化肥有限公司2015年度第一期中期票据	20150804	20180805	AA	AA	20160725	稳定
河南心连心化肥有限公司	河南心连心化肥有限公司2015年度第一期中期票据	20150804	20180805	AA	AA	20170703	稳定
河南心连心化肥有限公司	河南心连心化肥有限公司2015年度第一期中期票据	20150804	20180805	AA	AA	20180723	稳定
河南心连心化肥有限公司	河南心连心化肥有限公司2018年度第一期中期票据	20180124	20230125	AA	AA	20180723	稳定
河南心连心化肥有限公司	河南心连心化肥有限公司2018年度第一期中期票据	20180124	20230125	AA	AA	20180112	稳定
河南新乡特色装备中小企业	河南新乡特色装备中小企业集合票据2011年度第一期	20111026	20131027	AAA	(null)	20110516	(null)
河南新乡特色装备中小企业	河南新乡特色装备中小企业集合票据2011年度第一期	20111026	20131027	AAA	(null)	20121231	(null)
河南新乡特色装备中小企业	河南新乡特色装备中小企业集合票据2011年度第一期	20111026	20131027	AAA	(null)	20130722	(null)
河源市润业投资有限公司	2014年河源市润业投资有限公司公司债券	20141202	20211203	AA	AA	20141121	稳定
河源市润业投资有限公司	2014年河源市润业投资有限公司公司债券	20141202	20211203	AA	AA	20150814	稳定
河源市润业投资有限公司	2014年河源市润业投资有限公司公司债券	20141202	20211203	AA	AA	20160620	稳定
河源市润业投资有限公司	2014年河源市润业投资有限公司公司债券	20141202	20211203	AA	AA	20170623	稳定
河源市润业投资有限公司	2014年河源市润业投资有限公司公司债券	20141202	20211203	AA	AA	20180625	稳定
鹤岗市城市建设投资开发有限责任公司	2017年鹤岗市城市建设投资开发有限责任公司公司债券	20171215	20241218	AA+	AA-	20170815	稳定
鹤岗市城市建设投资开发有限责任公司	2017年鹤岗市城市建设投资开发有限责任公司公司债券	20171215	20241218	AA+	AA-	20171120	稳定
鹤岗市城市建设投资开发有限责任公司	2017年鹤岗市城市建设投资开发有限责任公司公司债券	20171215	20241218	AA+	AA-	20180625	稳定
鹤山市公营资产经营有限公司	2016年第一期鹤山市公营资产经营有限公司公司债券	20160927	20230928	AA	AA-	20160822	稳定
鹤山市公营资产经营有限公司	2016年第二期鹤山市公营资产经营有限公司公司债券	20161206	20231207	AA+	AA-	20160822	稳定
鹤山市公营资产经营有限公司	2016年第二期鹤山市公营资产经营有限公司公司债券	20161206	20231207	AA+	AA-	20160920	稳定
鹤山市公营资产经营有限公司	2016年第二期鹤山市公营资产经营有限公司公司债券	20161206	20231207	AAA	AA-	20170515	稳定
鹤山市公营资产经营有限公司	2016年第一期鹤山市公营资产经营有限公司公司债券	20160927	20230928	AA	AA-	20170627	稳定
鹤山市公营资产经营有限公司	2016年第二期鹤山市公营资产经营有限公司公司债券	20161206	20231207	AAA	AA-	20170627	稳定
鹤山市公营资产经营有限公司	2016年第二期鹤山市公营资产经营有限公司公司债券	20161206	20231207	AAA	AA-	20180625	稳定
鹤山市公营资产经营有限公司	2016年第一期鹤山市公营资产经营有限公司公司债券	20160927	20230928	AA	AA-	20180625	稳定
黑龙江北大荒农垦集团总公司	黑龙江北大荒农垦集团总公司2012年度第一期中期票据	20121114	20151115	AA+	AA+	20120820	稳定
黑龙江北大荒农垦集团总公司	黑龙江北大荒农垦集团总公司2013年度第一期中期票据	20130327	20160328	AA+	AA+	20130311	稳定
黑龙江北大荒农垦集团总公司	黑龙江北大荒农垦集团总公司2012年度第一期中期票据	20121114	20151115	AA+	AA+	20130724	稳定
黑龙江北大荒农垦集团总公司	黑龙江北大荒农垦集团总公司2013年度第一期中期票据	20130327	20160328	AA+	AA+	20130724	稳定
黑龙江北大荒农垦集团总公司	黑龙江北大荒农垦集团总公司2014年度第一期短期融资券	20140723	20150724	A-1	AA+	20131012	稳定



黑龙江北大荒农垦集团总公司	黑龙江北大荒农垦集团总公司2017年度第二期中期票据	20170808	20200809	AAA	AAA	20180705	稳定
黑龙江北大荒农垦集团总公司	黑龙江北大荒农垦集团总公司2017年度第一期短期融资券	20170725	20180726	A-1	AAA	20180705	稳定
黑龙江北大荒农垦集团总公司	黑龙江北大荒农垦集团总公司2017年度第一期中期票据	20170525	20200526	AAA	AAA	20180705	稳定
黑龙江北大荒农垦集团总公司	黑龙江北大荒农垦集团总公司2018年度第二期中期票据	20181015	20211017	AAA	AAA	20180927	稳定
黑龙江北大荒农垦集团总公司	黑龙江北大荒农垦集团总公司2018年度第三期中期票据	20181226	20211227	AAA	AAA	20181031	稳定
黑龙江北大荒农垦集团总公司	黑龙江北大荒农垦集团总公司2018年度第一期短期融资券	20180111	20190115	A-1	AAA	20180705	稳定
黑龙江北大荒农垦集团总公司	黑龙江北大荒农垦集团总公司2018年度第一期中期票据	20180920	20210921	AAA	AAA	20180705	稳定
黑龙江北大荒农业股份有限公司	2005年北大荒农业第一期短期融资券	20050916	20060620	A-1+	(null)	20050515	(null)
黑龙江北大荒农业股份有限公司	2005年北大荒农业第二期短期融资券	20051027	20060728	A-1+	(null)	20050515	(null)
黑龙江北大荒农业股份有限公司	2005年北大荒农业第一期短期融资券	20050916	20060620	A-1+	(null)	20060310	(null)
黑龙江北大荒农业股份有限公司	2005年北大荒农业第二期短期融资券	20051027	20060728	A-1+	(null)	20060310	(null)
黑龙江北大荒农业股份有限公司	2006年北大荒农业第一期短期融资券	20060721	20070725	A-1	(null)	20060717	(null)
黑龙江北大荒农业股份有限公司	2006年北大荒农业第二期短期融资券	20060914	20070612	A-1	AA	20060830	(null)
黑龙江北大荒农业股份有限公司	2006年北大荒农业第一期短期融资券	20060721	20070725	A-1	(null)	20070117	(null)
黑龙江北大荒农业股份有限公司	2006年北大荒农业第二期短期融资券	20060914	20070612	A-1	AA	20070117	(null)
黑龙江北大荒农业股份有限公司	2006年北大荒农业第二期短期融资券	20060914	20070612	A-1	AA	20070313	(null)
黑龙江北大荒农业股份有限公司	黑龙江北大荒农业股份有限公司2010年度第一期短期融资券	20100210	20110211	A-1	AA	20091103	稳定
黑龙江北大荒农业股份有限公司	黑龙江北大荒农业股份有限公司2010年度第二期短期融资券	20100315	20101216	A-1	AA	20100208	稳定
黑龙江北大荒农业股份有限公司	黑龙江北大荒农业股份有限公司2010年度第一期短期融资券	20100210	20110211	A-1	AA	20100810	稳定
黑龙江北大荒农业股份有限公司	黑龙江北大荒农业股份有限公司2010年度第二期短期融资券	20100315	20101216	A-1	AA	20100810	稳定
黑龙江北大荒农业股份有限公司	黑龙江北大荒农业股份有限公司2011年度第一期短期融资券	20110112	20120113	A-1	AA	20101230	稳定
黑龙江北大荒农业股份有限公司	黑龙江北大荒农业股份有限公司2011年度第二期短期融资券	20110125	20111026	A-1	AA	20110114	稳定
黑龙江北大荒农业股份有限公司	黑龙江北大荒农业股份有限公司2011年度第三期短期融资券	20110331	20110928	A-1	AA	20110316	稳定
黑龙江北大荒农业股份有限公司	黑龙江北大荒农业股份有限公司2011年度第一期短期融资券	20110112	20120113	A-1	AA	20111123	稳定
黑龙江北大荒农业股份有限公司	黑龙江北大荒农业股份有限公司2011年度第四期短期融资券	20111209	20121212	A-1	AA	20111123	稳定
黑龙江北大荒农业股份有限公司	黑龙江北大荒农业股份有限公司2012年度第一期短期融资券	20120314	20120911	A-1	AA	20120217	稳定
黑龙江北大荒农业股份有限公司	黑龙江北大荒农业股份有限公司2012年度第二期短期融资券	20120919	20130319	A-1	AA	20120608	稳定
黑龙江北大荒农业股份有限公司	黑龙江北大荒农业股份有限公司2011年度第四期短期融资券	20111209	20121212	A-1	AA	20120813	稳定
黑龙江北大荒农业股份有限公司	黑龙江北大荒农业股份有限公司2012年度第一期短期融资券	20120314	20120911	A-1	AA	20120813	稳定
黑龙江北大荒农业股份有限公司	黑龙江北大荒农业股份有限公司2012年度第三期短期融资券	20121114	20130812	A-1	AA	20120924	稳定
黑龙江北大荒农业股份有限公司	黑龙江北大荒农业股份有限公司2012年度第三期短期融资券	20121114	20130812	A-1	AA	20130808	负面
黑龙江龙煤矿业集团股份有限公司	黑龙江龙煤矿业集团股份有限公司2011年度第一期中期票据	20110824	20140825	AA+	AA+	20110815	稳定
黑龙江龙煤矿业集团股份有限公司	黑龙江龙煤矿业集团股份有限公司2011年度第一期短期融资券	20110825	20120826	A-1	AA+	20110815	稳定
黑龙江龙煤矿业集团股份有限公司	黑龙江龙煤矿业集团股份有限公司2012年度第一期中期票据	20120510	20150511	AA+	AA+	20120326	稳定
黑龙江龙煤矿业集团股份有限公司	黑龙江龙煤矿业集团股份有限公司2011年度第一期中期票据	20110824	20140825	AA+	AA+	20121219	稳定
黑龙江龙煤矿业集团股份有限公司	黑龙江龙煤矿业集团股份有限公司2012年度第一期中期票据	20120510	20150511	AA+	AA+	20121219	稳定
黑龙江龙煤矿业集团股份有限公司	黑龙江龙煤矿业集团股份有限公司2011年度第一期中期票据	20110824	20140825	AA+	AA+	20130726	负面

黑龙江龙煤矿业集团股份有限公司	黑龙江龙煤矿业集团股份有限公司2012年度第一期中期票据	20120510	20150511	AA+	AA+	20130726	负面
黑龙江龙煤矿业集团股份有限公司	黑龙江龙煤矿业集团股份有限公司2011年度第一期中期票据	20110824	20140825	AA	AA	20140724	负面
黑龙江龙煤矿业集团股份有限公司	黑龙江龙煤矿业集团股份有限公司2012年度第一期中期票据	20120510	20150511	AA	AA	20140724	负面
黑龙江龙煤矿业集团股份有限公司	黑龙江龙煤矿业集团股份有限公司2012年度第一期中期票据	20120510	20150511	AA-	AA-	20150213	负面
黑龙江省鹤城建设投资发展有限公司	2009年黑龙江省鹤城建设投资发展有限公司公司债券	20091117	20161117	AA	A+	20090601	稳定
黑龙江省鹤城建设投资发展有限公司	2009年黑龙江省鹤城建设投资发展有限公司公司债券	20091117	20161117	AA	A+	20100729	稳定
黑龙江省鹤城建设投资发展有限公司	2009年黑龙江省鹤城建设投资发展有限公司公司债券	20091117	20161117	AA	A+	20120109	稳定
黑龙江省鹤城建设投资发展有限公司	2009年黑龙江省鹤城建设投资发展有限公司公司债券	20091117	20161117	AA	AA-	20120801	稳定
黑龙江省鹤城建设投资发展有限公司	2009年黑龙江省鹤城建设投资发展有限公司公司债券	20091117	20161117	AA	AA-	20130731	稳定
黑龙江省鹤城建设投资发展有限公司	2009年黑龙江省鹤城建设投资发展有限公司公司债券	20091117	20161117	AA	AA-	20140630	稳定
黑龙江省鹤城建设投资发展有限公司	2009年黑龙江省鹤城建设投资发展有限公司公司债券	20091117	20161117	AA	AA-	20150630	稳定
黑龙江省鹤城建设投资发展有限公司	2009年黑龙江省鹤城建设投资发展有限公司公司债券	20091117	20161117	AA	AA-	20160628	稳定
恒丰银行股份有限公司	2009年恒丰银行股份有限公司次级债券	20090119	20190120	AA-	AA	20081006	(null)
恒丰银行股份有限公司	2009年恒丰银行股份有限公司次级债券	20090119	20190120	AA-	AA	20090717	稳定
恒丰银行股份有限公司	2009年恒丰银行股份有限公司次级债券	20090119	20190120	AA-	AA	20100723	稳定
恒丰银行股份有限公司	2009年恒丰银行股份有限公司次级债券	20090119	20190120	AA-	AA	20110523	稳定
恒丰银行股份有限公司	2009年恒丰银行股份有限公司次级债券	20090119	20190120	AA	AA+	20120712	稳定
恒丰银行股份有限公司	2009年恒丰银行股份有限公司次级债券	20090119	20190120	AA	AA+	20130731	稳定
恒丰银行股份有限公司	2014年恒丰银行股份有限公司二级资本债券	20141219	20241222	AA+	AAA	20141020	稳定
恒丰银行股份有限公司	2014年恒丰银行股份有限公司二级资本债券	20141219	20241222	AA+	AAA	20150731	稳定
恒丰银行股份有限公司	2015年恒丰银行股份有限公司二级资本债券	20151216	20251218	AA+	AAA	20150918	稳定
恒丰银行股份有限公司	2014年恒丰银行股份有限公司二级资本债券	20141219	20241222	AA+	AAA	20160728	稳定
恒丰银行股份有限公司	2015年恒丰银行股份有限公司二级资本债券	20151216	20251218	AA+	AAA	20160728	稳定
恒丰银行股份有限公司	2014年恒丰银行股份有限公司二级资本债券	20141219	20241222	AA+	AAA	20170727	稳定
恒丰银行股份有限公司	2015年恒丰银行股份有限公司二级资本债券	20151216	20251218	AA+	AAA	20170727	稳定
恒力集团有限公司	恒力集团有限公司2012年度第一期短期融资券	20120621	20130626	A-1	AA-	20111110	稳定
恒力集团有限公司	恒力集团有限公司2012年度第二期短期融资券	20121221	20131224	A-1	AA-	20121126	稳定
恒力集团有限公司	恒力集团有限公司2013年度第一期短期融资券	20130514	20140516	A-1	AA-	20130128	稳定
恒力集团有限公司	恒力集团有限公司2012年度第一期短期融资券	20120621	20130626	A-1	AA-	20130624	稳定
恒力集团有限公司	恒力集团有限公司2012年度第二期短期融资券	20121221	20131224	A-1	AA-	20130624	稳定
恒力集团有限公司	恒力集团有限公司2013年度第二期短期融资券	20130918	20140923	A-1	AA-	20130718	稳定
恒力集团有限公司	恒力集团有限公司2013年度第一期短期融资券	20130514	20140516	A-1	AA-	20131114	稳定
恒力集团有限公司	恒力集团有限公司2013年度第二期短期融资券	20130918	20140923	A-1	AA-	20131114	稳定
恒力集团有限公司	恒力集团有限公司2014年度第一期短期融资券	20140429	20150430	A-1	AA-	20140331	稳定
恒力集团有限公司	恒力集团有限公司2013年度第二期短期融资券	20130918	20140923	A-1	AA-	20140625	稳定
恒力集团有限公司	恒力集团有限公司2014年度第一期短期融资券	20140429	20150430	A-1	AA-	20140625	稳定
恒隆地产有限公司	恒隆地产有限公司2018年度第一期绿色中期票据(债券通)	20180713	20210716	AAA	AAA	20170913	稳定

恒隆地产有限公司	恒隆地产有限公司2018年度第一期绿色中期票据(债券通)	20180713	20210716	AAA	AAA	20170914	稳定
恒隆地产有限公司	恒隆地产有限公司2018年度第一期绿色中期票据(债券通)	20180713	20210716	AAA	AAA	20180913	稳定
恒泰证券股份有限公司	恒泰证券股份有限公司2014年度第一期短期融资券	20140523	20140825	A-1	AA	20140514	稳定
恒泰证券股份有限公司	恒泰证券股份有限公司2014年度第二期短期融资券	20140819	20141119	A-1	AA	20140807	稳定
恒泰证券股份有限公司	恒泰证券股份有限公司2014年度第三期短期融资券	20141113	20150213	A-1	AA	20141103	稳定
恒泰证券股份有限公司	恒泰证券股份有限公司2014年度第四期短期融资券	20141225	20150327	A-1	AA	20141215	稳定
恒泰证券股份有限公司	恒泰证券股份有限公司2015年度第一期短期融资券	20150209	20150512	A-1	AA	20150128	稳定
恒泰证券股份有限公司	恒泰证券股份有限公司2015年度第二期短期融资券	20150323	20150623	A-1	AA	20150306	稳定
恒泰证券股份有限公司	恒泰证券股份有限公司2015年度第三期短期融资券	20150417	20150718	A-1	AA	20150408	稳定
恒天海龙股份有限公司	2008年山东海龙第一期短期融资券	20080908	20090910	A-1	A+	20080630	稳定
恒天海龙股份有限公司	2008年山东海龙第一期短期融资券	20080908	20090910	A-1	A+	20090805	稳定
恒天海龙股份有限公司	2009年山东海龙股份有限公司第一期短期融资券	20091113	20101116	A-1	A+	20091023	稳定
恒天海龙股份有限公司	山东海龙股份有限公司2011年度第一期短期融资券	20110414	20120415	A-1	A+	20101221	稳定
恒天海龙股份有限公司	山东海龙股份有限公司2011年度第一期短期融资券	20110414	20120415	A-2	A-	20110915	负面
恒天海龙股份有限公司	山东海龙股份有限公司2011年度第一期短期融资券	20110414	20120415	B	BB+	20111219	负面
恒天海龙股份有限公司	山东海龙股份有限公司2011年度第一期短期融资券	20110414	20120415	C	CCC	20120215	负面
衡阳白沙洲开发建设投资有限公司	2014年衡阳白沙洲开发建设投资有限公司公司债券	20140821	20210822	AA	AA	20140425	稳定
衡阳白沙洲开发建设投资有限公司	2014年衡阳白沙洲开发建设投资有限公司公司债券	20140821	20210822	AA	AA	20150626	稳定
衡阳白沙洲开发建设投资有限公司	衡阳白沙洲开发建设投资有限公司2016年度第一期中期票据	20160613	20210614	AA	AA	20150710	稳定
衡阳白沙洲开发建设投资有限公司	2014年衡阳白沙洲开发建设投资有限公司公司债券	20140821	20210822	AA	AA	20160627	稳定
衡阳白沙洲开发建设投资有限公司	衡阳白沙洲开发建设投资有限公司2016年度第一期中期票据	20160613	20210614	AA	AA	20160722	稳定
衡阳白沙洲开发建设投资有限公司	衡阳白沙洲开发建设投资有限公司2016年度第二期中期票据	20161124	20211125	AA	AA	20161114	稳定
衡阳白沙洲开发建设投资有限公司	2014年衡阳白沙洲开发建设投资有限公司公司债券	20140821	20210822	AA	AA	20170623	稳定
衡阳白沙洲开发建设投资有限公司	衡阳白沙洲开发建设投资有限公司2016年度第一期中期票据	20160613	20210614	AA	AA	20170623	稳定
衡阳白沙洲开发建设投资有限公司	衡阳白沙洲开发建设投资有限公司2016年度第二期中期票据	20161124	20211125	AA	AA	20170623	稳定
衡阳白沙洲开发建设投资有限公司	2014年衡阳白沙洲开发建设投资有限公司公司债券	20140821	20210822	AA	AA	20180625	稳定
衡阳白沙洲开发建设投资有限公司	衡阳白沙洲开发建设投资有限公司2016年度第二期中期票据	20161124	20211125	AA	AA	20180625	稳定
衡阳白沙洲开发建设投资有限公司	衡阳白沙洲开发建设投资有限公司2016年度第一期中期票据	20160613	20210614	AA	AA	20180625	稳定
衡阳弘湘国有投资(控股)集团有限公司	2013年衡阳弘湘国有资产经营有限责任公司湘江流域重金属污染治理公司债券	20130619	20200619	AA	AA	20130521	稳定
衡阳弘湘国有投资(控股)集团有限公司	2013年衡阳弘湘国有资产经营有限责任公司湘江流域重金属污染治理公司债券	20130619	20200619	AA	AA	20140627	稳定
衡阳弘湘国有投资(控股)集团有限公司	2013年衡阳弘湘国有资产经营有限责任公司湘江流域重金属污染治理公司债券	20130619	20200619	AA	AA	20150626	稳定
衡阳弘湘国有投资(控股)集团有限公司	2013年衡阳弘湘国有资产经营有限责任公司湘江流域重金属污染治理公司债券	20130619	20200619	AA	AA	20160624	稳定

衡阳弘湘国有投资(控股)集团有限公司	2013年衡阳弘湘国有资产经营有限责任公司湘江流域重金属污染治理公司债券	20130619	20200619	AA	AA	20170627	稳定
衡阳弘湘国有投资(控股)集团有限公司	2013年衡阳弘湘国有资产经营有限责任公司湘江流域重金属污染治理公司债券	20130619	20200619	AA	AA	20180625	稳定
衡阳市滨江新区投资有限公司	2017年衡阳市滨江新区投资有限公司公司债券	20170726	20240727	AAA	AA	20170710	稳定
衡阳市滨江新区投资有限公司	2017年衡阳市滨江新区投资有限公司公司债券	20170726	20240727	AAA	AA	20170724	稳定
衡阳市滨江新区投资有限公司	2017年衡阳市滨江新区投资有限公司公司债券	20170726	20240727	AAA	AA	20180622	稳定
衡阳市城市建设投资有限公司	2009年衡阳市城市建设投资有限公司公司债券	20091116	20161116	AA+	AA-	20091022	稳定
衡阳市城市建设投资有限公司	2009年衡阳市城市建设投资有限公司公司债券	20091116	20161116	AA+	AA-	20100630	稳定
衡阳市城市建设投资有限公司	2009年衡阳市城市建设投资有限公司公司债券	20091116	20161116	AA+	AA	20111230	稳定
衡阳市城市建设投资有限公司	2012年衡阳市城市建设投资有限公司公司债券	20120813	20190813	AA+	AA	20120620	稳定
衡阳市城市建设投资有限公司	2009年衡阳市城市建设投资有限公司公司债券	20091116	20161116	AA+	AA	20120717	稳定
衡阳市城市建设投资有限公司	2009年衡阳市城市建设投资有限公司公司债券	20091116	20161116	AA+	AA	20130730	稳定
衡阳市城市建设投资有限公司	2012年衡阳市城市建设投资有限公司公司债券	20120813	20190813	AA+	AA	20130730	稳定
衡阳市城市建设投资有限公司	2009年衡阳市城市建设投资有限公司公司债券	20091116	20161116	AA+	AA	20140630	稳定
衡阳市城市建设投资有限公司	2012年衡阳市城市建设投资有限公司公司债券	20120813	20190813	AA+	AA	20140630	稳定
衡阳市城市建设投资有限公司	2009年衡阳市城市建设投资有限公司公司债券	20091116	20161116	AA+	AA	20150708	稳定
衡阳市城市建设投资有限公司	2012年衡阳市城市建设投资有限公司公司债券	20120813	20190813	AA+	AA	20150708	稳定
衡阳市城市建设投资有限公司	衡阳市城市建设投资有限公司2016年度第一期中期票据	20160427	20210428	AA+	AA+	20160226	稳定
衡阳市城市建设投资有限公司	2009年衡阳市城市建设投资有限公司公司债券	20091116	20161116	AA+	AA+	20160531	稳定
衡阳市城市建设投资有限公司	2012年衡阳市城市建设投资有限公司公司债券	20120813	20190813	AA+	AA+	20160531	稳定
衡阳市城市建设投资有限公司	衡阳市城市建设投资有限公司2016年度第一期中期票据	20160427	20210428	AA+	AA+	20160720	稳定
衡阳市城市建设投资有限公司	衡阳市城市建设投资有限公司2016年度第二期中期票据	20161028	20211031	AA+	AA+	20161025	稳定
衡阳市城市建设投资有限公司	衡阳市城市建设投资有限公司2017年度第一期短期融资券	20170327	20180328	A-1	AA+	20161118	稳定
衡阳市城市建设投资有限公司	衡阳市城市建设投资有限公司2017年度第一期中期票据	20170414	20220418	AA+	AA+	20161118	稳定
衡阳市城市建设投资有限公司	2012年衡阳市城市建设投资有限公司公司债券	20120813	20190813	AA+	AA+	20170627	稳定
衡阳市城市建设投资有限公司	衡阳市城市建设投资有限公司2016年度第一期中期票据	20160427	20210428	AA+	AA+	20170627	稳定
衡阳市城市建设投资有限公司	衡阳市城市建设投资有限公司2016年度第二期中期票据	20161028	20211031	AA+	AA+	20170627	稳定
衡阳市城市建设投资有限公司	衡阳市城市建设投资有限公司2017年度第一期短期融资券	20170327	20180328	A-1	AA+	20170627	稳定
衡阳市城市建设投资有限公司	衡阳市城市建设投资有限公司2017年度第一期中期票据	20170414	20220418	AA+	AA+	20170627	稳定
衡阳市城市建设投资有限公司	2012年衡阳市城市建设投资有限公司公司债券	20120813	20190813	AA+	AA+	20180625	稳定
衡阳市城市建设投资有限公司	衡阳市城市建设投资有限公司2016年度第二期中期票据	20161028	20211031	AA+	AA+	20180625	稳定
衡阳市城市建设投资有限公司	衡阳市城市建设投资有限公司2016年度第一期中期票据	20160427	20210428	AA+	AA+	20180625	稳定
衡阳市城市建设投资有限公司	衡阳市城市建设投资有限公司2017年度第一期中期票据	20170414	20220418	AA+	AA+	20180625	稳定
衡阳市城市建设投资有限公司	衡阳市城市建设投资有限公司2018年度第二期中期票据	20180425	20210427	AA+	AA+	20180307	稳定
衡阳市城市建设投资有限公司	衡阳市城市建设投资有限公司2018年度第二期中期票据	20180425	20210427	AA+	AA+	20180625	稳定
衡阳市城市建设投资有限公司	衡阳市城市建设投资有限公司2018年度第三期中期票据	20180724	20230726	AA+	(null)	20180619	(null)



衡阳市城市建设投资有限公司	衡阳市城市建设投资有限公司2018年度第一期短期融资券	20180208	20190212	A-1	AA+	20180130	稳定
衡阳市城市建设投资有限公司	衡阳市城市建设投资有限公司2018年度第一期短期融资券	20180208	20190212	A-1	AA+	20180625	稳定
衡阳市城市建设投资有限公司	衡阳市城市建设投资有限公司2018年度第一期中期票据	20180323	20230327	AA+	AA+	20180130	稳定
衡阳市城市建设投资有限公司	衡阳市城市建设投资有限公司2018年度第一期中期票据	20180323	20230327	AA+	AA+	20180625	稳定
衡阳市湘江水利投资开发有限公司	2014年衡阳市湘江水利投资开发有限公司公司债券	20140423	20210423	AA	AA	20140324	稳定
衡阳市湘江水利投资开发有限公司	2014年衡阳市湘江水利投资开发有限公司公司债券	20140423	20210423	AA	AA	20150629	稳定
衡阳市湘江水利投资开发有限公司	2014年衡阳市湘江水利投资开发有限公司公司债券	20140423	20210423	AA	AA	20160624	稳定
衡阳市湘江水利投资开发有限公司	衡阳市湘江水利投资开发有限公司2016年度第一期中期票据	20161206	20211207	AA	AA	20160624	稳定
衡阳市湘江水利投资开发有限公司	2014年衡阳市湘江水利投资开发有限公司公司债券	20140423	20210423	AA	AA	20170619	稳定
衡阳市湘江水利投资开发有限公司	衡阳市湘江水利投资开发有限公司2016年度第一期中期票据	20161206	20211207	AA	AA	20170619	稳定
衡阳市湘江水利投资开发有限公司	2014年衡阳市湘江水利投资开发有限公司公司债券	20140423	20210423	AA	AA	20180622	稳定
衡阳市湘江水利投资开发有限公司	衡阳市湘江水利投资开发有限公司2016年度第一期中期票据	20161206	20211207	AA	AA	20180622	稳定
衡阳市中小企业	衡阳市中小企业2012年度第一期集合票据	20121017	20141018	AAA	(null)	20120813	(null)
衡阳市中小企业	衡阳市中小企业2012年度第一期集合票据	20121017	20141018	AAA	(null)	20130726	(null)
衡阳市中小企业	衡阳市中小企业2012年度第一期集合票据	20121017	20141018	AAA	(null)	20140725	(null)
红豆集团有限公司	红豆集团有限公司2010年度第一期短期融资券	20100908	20110910	A-1	AA-	20100722	稳定
红豆集团有限公司	红豆集团有限公司2011年度第一期短期融资券	20110418	20120420	A-1	AA-	20110314	稳定
红豆集团有限公司	红豆集团有限公司2011年度第二期短期融资券	20111025	20121027	A-1	AA-	20110902	稳定
红豆集团有限公司	红豆集团有限公司2011年度第一期短期融资券	20110418	20120420	A-1	AA-	20111127	稳定
红豆集团有限公司	红豆集团有限公司2012年度第一期中期票据	20120521	20150523	AA+	AA	20120411	稳定
红豆集团有限公司	红豆集团有限公司2012年度第二期中期票据	20120918	20150920	AA	AA	20120604	稳定
红豆集团有限公司	红豆集团有限公司2011年度第二期短期融资券	20111025	20121027	A-1	AA	20120802	稳定
红豆集团有限公司	红豆集团有限公司2012年度第一期中期票据	20120521	20150523	AA+	AA	20120802	稳定
红豆集团有限公司	红豆集团有限公司2012年度第一期短期融资券	20120822	20130824	A-1	AA	20120802	稳定
红豆集团有限公司	红豆集团有限公司2012年度第三期中期票据	20121120	20171121	AA	AA	20121022	稳定
红豆集团有限公司	红豆集团有限公司2013年度第一期中期票据	20130312	20180313	AA	AA	20121220	稳定
红豆集团有限公司	红豆集团有限公司2013年度第一期短期融资券	20130724	20140725	A-1	AA	20130520	稳定
红豆集团有限公司	红豆集团有限公司2012年度第一期中期票据	20120521	20150523	AA+	AA	20130627	稳定
红豆集团有限公司	红豆集团有限公司2012年度第一期短期融资券	20120822	20130824	A-1	AA	20130627	稳定
红豆集团有限公司	红豆集团有限公司2012年度第二期中期票据	20120918	20150920	AA	AA	20130627	稳定
红豆集团有限公司	红豆集团有限公司2012年度第三期中期票据	20121120	20171121	AA	AA	20130627	稳定
红豆集团有限公司	红豆集团有限公司2013年度第一期中期票据	20130312	20180313	AA	AA	20130627	稳定
红豆集团有限公司	红豆集团有限公司2013年度第二期短期融资券	20131024	20141025	A-1	AA	20130913	稳定
红豆集团有限公司	红豆集团有限公司2014年度第一期短期融资券	20140228	20150303	A-1	AA	20131129	稳定
红豆集团有限公司	红豆集团有限公司2013年度第一期短期融资券	20130724	20140725	A-1	AA	20131218	稳定
红豆集团有限公司	红豆集团有限公司2013年度第二期短期融资券	20131024	20141025	A-1	AA	20131218	稳定
红豆集团有限公司	红豆集团有限公司2012年度第一期中期票据	20120521	20150523	AA+	AA	20140630	稳定

红豆集团有限公司	红豆集团有限公司2012年度第二期中期票据	20120918	20150920	AA	AA	20140630	稳定
红豆集团有限公司	红豆集团有限公司2012年度第三期中期票据	20121120	20171121	AA	AA	20140630	稳定
红豆集团有限公司	红豆集团有限公司2013年度第一期中期票据	20130312	20180313	AA	AA	20140630	稳定
红豆集团有限公司	红豆集团有限公司2013年度第一期短期融资券	20130724	20140725	A-1	AA	20140630	稳定
红豆集团有限公司	红豆集团有限公司2013年度第二期短期融资券	20131024	20141025	A-1	AA	20140630	稳定
红豆集团有限公司	红豆集团有限公司2014年度第一期短期融资券	20140228	20150303	A-1	AA	20140630	稳定
红豆集团有限公司	红豆集团有限公司2014年度第二期短期融资券	20140910	20150912	A-1	AA	20140729	稳定
红豆集团有限公司	红豆集团有限公司2015年度第一期中期票据	20150610	20180612	AA	AA	20141204	稳定
红豆集团有限公司	红豆集团有限公司2014年度第二期短期融资券	20140910	20150912	A-1	AA	20150311	稳定
红豆集团有限公司	红豆集团有限公司2015年度第一期短期融资券	20150703	20160706	A-1	AA	20150604	稳定
红豆集团有限公司	红豆集团有限公司2012年度第二期中期票据	20120918	20150920	AA	AA	20150710	稳定
红豆集团有限公司	红豆集团有限公司2012年度第三期中期票据	20121120	20171121	AA	AA	20150710	稳定
红豆集团有限公司	红豆集团有限公司2013年度第一期中期票据	20130312	20180313	AA	AA	20150710	稳定
红豆集团有限公司	红豆集团有限公司2014年度第二期短期融资券	20140910	20150912	A-1	AA	20150710	稳定
红豆集团有限公司	红豆集团有限公司2015年度第一期中期票据	20150610	20180612	AA	AA	20150710	稳定
红豆集团有限公司	红豆集团有限公司2015年度第二期短期融资券	20150806	20160807	A-1	AA	20150710	稳定
红豆集团有限公司	红豆集团有限公司2015年度第三期短期融资券	20151202	20161204	A-1	AA	20150804	稳定
红豆集团有限公司	红豆集团有限公司2015年度第四期短期融资券	20151216	20161218	A-1	AA	20150825	稳定
红豆集团有限公司	红豆集团有限公司2016年度第一期中期票据	20160323	20190324	AA	AA	20151112	稳定
红豆集团有限公司	红豆集团有限公司2015年度第一期短期融资券	20150703	20160706	A-1	AA	20151230	稳定
红豆集团有限公司	红豆集团有限公司2015年度第二期短期融资券	20150806	20160807	A-1	AA	20151230	稳定
红豆集团有限公司	红豆集团有限公司2015年度第三期短期融资券	20151202	20161204	A-1	AA	20151230	稳定
红豆集团有限公司	红豆集团有限公司2015年度第四期短期融资券	20151216	20161218	A-1	AA	20151230	稳定
红豆集团有限公司	红豆集团有限公司2016年度第一期短期融资券	20160505	20170509	A-1	AA	20160112	稳定
红豆集团有限公司	红豆集团有限公司2016年度第二期中期票据	20160420	20190422	AA	AA	20160225	稳定
红豆集团有限公司	红豆集团有限公司2015年度第一期短期融资券	20150703	20160706	A-1	AA	20160705	稳定
红豆集团有限公司	红豆集团有限公司2015年度第二期短期融资券	20150806	20160807	A-1	AA	20160705	稳定
红豆集团有限公司	红豆集团有限公司2015年度第三期短期融资券	20151202	20161204	A-1	AA	20160705	稳定
红豆集团有限公司	红豆集团有限公司2015年度第四期短期融资券	20151216	20161218	A-1	AA	20160705	稳定
红豆集团有限公司	红豆集团有限公司2016年度第一期短期融资券	20160505	20170509	A-1	AA	20160705	稳定
红豆集团有限公司	红豆集团有限公司2012年度第三期中期票据	20121120	20171121	AA	AA	20160721	稳定
红豆集团有限公司	红豆集团有限公司2013年度第一期中期票据	20130312	20180313	AA	AA	20160721	稳定
红豆集团有限公司	红豆集团有限公司2015年度第一期中期票据	20150610	20180612	AA	AA	20160721	稳定
红豆集团有限公司	红豆集团有限公司2016年度第一期中期票据	20160323	20190324	AA	AA	20160721	稳定
红豆集团有限公司	红豆集团有限公司2016年度第二期中期票据	20160420	20190422	AA	AA	20160721	稳定
红豆集团有限公司	红豆集团有限公司2016年度第四期中期票据	20161130	20191201	AA	AA	20160802	稳定
红豆集团有限公司	红豆集团有限公司2016年度第三期中期票据	20160826	20190829	AA	AA	20160818	稳定



红河恒昊矿业股份有限公司	红河恒昊矿业股份有限公司2012年度第一期短期融资券	20120217	20130220	A-1	A+	20120201	稳定
呼和浩特春华水务开发集团有限责任公司	呼和浩特春华水务开发集团有限责任公司2016年度第一期短期融资	20160126	20170127	A-1	(null)	20150909	(null)
呼和浩特春华水务开发集团有限责任公司	呼和浩特春华水务开发集团有限责任公司2016年度第一期中期票据	20160727	20210729	AA	AA	20160713	稳定
呼和浩特春华水务开发集团有限责任公司	呼和浩特春华水务开发集团有限责任公司2016年度第一期短期融资	20160126	20170127	A-1	AA	20160714	稳定
呼和浩特春华水务开发集团有限责任公司	呼和浩特春华水务开发集团有限责任公司2016年度第二期中期票据	20160826	20210830	AA	AA	20160812	稳定
呼和浩特春华水务开发集团有限责任公司	呼和浩特春华水务开发集团有限责任公司2016年度第三期中期票据	20161018	20211020	AA	AA	20161012	稳定
呼和浩特春华水务开发集团有限责任公司	呼和浩特春华水务开发集团有限责任公司2017年度第一期短期融资	20170120	20180123	A-1	AA	20161013	稳定
呼和浩特春华水务开发集团有限责任公司	呼和浩特春华水务开发集团有限责任公司2017年度第一期中期票据	20170413	20200417	AA	AA	20161116	稳定
呼和浩特春华水务开发集团有限责任公司	呼和浩特春华水务开发集团有限责任公司2017年度第二期中期票据	20170712	20200714	AA	AA	20170630	稳定
呼和浩特春华水务开发集团有限责任公司	呼和浩特春华水务开发集团有限责任公司2016年度第一期中期票据	20160727	20210729	AA	AA	20170703	稳定
呼和浩特春华水务开发集团有限责任公司	呼和浩特春华水务开发集团有限责任公司2016年度第二期中期票据	20160826	20210830	AA	AA	20170703	稳定
呼和浩特春华水务开发集团有限责任公司	呼和浩特春华水务开发集团有限责任公司2016年度第三期中期票据	20161018	20211020	AA	AA	20170703	稳定
呼和浩特春华水务开发集团有限责任公司	呼和浩特春华水务开发集团有限责任公司2017年度第一期短期融资	20170120	20180123	A-1	AA	20170703	稳定
呼和浩特春华水务开发集团有限责任公司	呼和浩特春华水务开发集团有限责任公司2017年度第一期中期票据	20170413	20200417	AA	AA	20170703	稳定
呼和浩特春华水务开发集团有限责任公司	呼和浩特春华水务开发集团有限责任公司2017年度第三期中期票据	20170810	20200811	AA	AA	20170801	稳定
呼和浩特春华水务开发集团有限责任公司	呼和浩特春华水务开发集团有限责任公司2016年度第二期中期票据	20160826	20210830	AA	AA	20180723	稳定
呼和浩特春华水务开发集团有限责任公司	呼和浩特春华水务开发集团有限责任公司2016年度第三期中期票据	20161018	20211020	AA	AA	20180723	稳定
呼和浩特春华水务开发集团有限责任公司	呼和浩特春华水务开发集团有限责任公司2016年度第一期中期票据	20160727	20210729	AA	AA	20180723	稳定
呼和浩特春华水务开发集团有限责任公司	呼和浩特春华水务开发集团有限责任公司2017年度第二期中期票据	20170712	20200714	AA	AA	20180723	稳定
呼和浩特春华水务开发集团有限责任公司	呼和浩特春华水务开发集团有限责任公司2017年度第三期中期票据	20170810	20200811	AA	AA	20180723	稳定
呼和浩特春华水务开发集团有限责任公司	呼和浩特春华水务开发集团有限责任公司2017年度第一期中期票据	20170413	20200417	AA	AA	20180723	稳定
葫芦岛银行股份有限公司	葫芦岛银行股份有限公司2018年第二期二级资本债券	20181130	20281204	AA-	AA	20181116	稳定
葫芦岛银行股份有限公司	葫芦岛银行股份有限公司2018年第一期二级资本债券	20180824	20280828	AA-	AA	20180809	稳定
湖北恒信德龙实业有限公司	湖北恒信德龙实业有限公司2013年度第一期中期票据	20130416	20160417	AA+	A+	20121107	稳定
湖北恒信德龙实业有限公司	湖北恒信德龙实业有限公司2013年度第一期中期票据	20130416	20160417	AA+	A+	20130726	稳定
湖北恒信德龙实业有限公司	湖北恒信德龙实业有限公司2013年度第一期中期票据	20130416	20160417	AA+	AA-	20140723	稳定
湖北恒信德龙实业有限公司	湖北恒信德龙实业有限公司2013年度第一期中期票据	20130416	20160417	AA+	AA	20150729	稳定
湖北恒信德龙实业有限公司	湖北恒信德龙实业有限公司2016年度第一期短期融资券	20160331	20170401	A-1	AA	20160202	稳定
湖北恒信德龙实业有限公司	湖北恒信德龙实业有限公司2016年度第一期短期融资券	20160331	20170401	A-1	AA	20160627	稳定
湖北恒信德龙实业有限公司	湖北恒信德龙实业有限公司2017年度第一期短期融资券	20170322	20180324	A-1	AA	20170320	稳定
湖北恒信德龙实业有限公司	湖北恒信德龙实业有限公司2017年度第一期短期融资券	20170322	20180324	A-1	AA	20170724	稳定
湖北荆门农村商业银行股份有限公司	2018年湖北荆门农村商业银行股份有限公司二级资本债券	20180425	20280426	A	A+	20180412	稳定
湖北荆门农村商业银行股份有限公司	2018年湖北荆门农村商业银行股份有限公司二级资本债券	20180425	20280426	A	A+	20180717	稳定
湖北潜江农村商业银行股份有限公司	2016年湖北潜江农村商业银行股份有限公司二级资本债券	20161129	20261130	A	A+	20161108	稳定
湖北潜江农村商业银行股份有限公司	2016年湖北潜江农村商业银行股份有限公司二级资本债券	20161129	20261130	A	A+	20170710	稳定
湖北潜江农村商业银行股份有限公司	2016年湖北潜江农村商业银行股份有限公司二级资本债券	20161129	20261130	A	A+	20180716	稳定
湖北三峡农村商业银行股份有限公司	2016年湖北三峡农村商业银行股份有限公司二级资本债券	20160425	20260426	A	A+	20150915	稳定

湖北三峡农村商业银行股份有限公司	2016年湖北三峡农村商业银行股份有限公司二级资本债券	20160425	20260426	A	A+	20160727	稳定
湖北三峡农村商业银行股份有限公司	2016年湖北三峡农村商业银行股份有限公司二级资本债券	20160425	20260426	A+	AA-	20170628	稳定
湖北三峡农村商业银行股份有限公司	2016年湖北三峡农村商业银行股份有限公司二级资本债券	20160425	20260426	A+	AA-	20180720	稳定
湖北省宏泰国有资本投资运营集团有限公司	湖北省宏泰国有资本投资运营集团有限公司2016年度第一期中期票	20161024	20211025	AA+	AA+	20160830	稳定
湖北省宏泰国有资本投资运营集团有限公司	湖北省宏泰国有资本投资运营集团有限公司2016年度第一期中期票	20161024	20211025	AA+	AA+	20170728	稳定
湖北省宏泰国有资本投资运营集团有限公司	湖北省宏泰国有资本投资运营集团有限公司2016年度第一期中期票	20161024	20211025	AA+	AA+	20180727	稳定
湖北省能源集团有限公司	2008年湖北能源集团第一期短期融资券	20080325	20090326	A-1	AA	20080122	稳定
湖北省能源集团有限公司	2008年湖北能源集团第一期短期融资券	20080325	20090326	A-1	AA	20081231	稳定
湖北省能源集团有限公司	2009年湖北能源集团股份有限公司第一期短期融资券	20090306	20100309	A-1	(null)	20090123	(null)
湖北省能源集团有限公司	2009年湖北能源集团股份有限公司第一期短期融资券	20090306	20100309	A-1	AA+	20091112	稳定
湖北十堰农村商业银行股份有限公司	2017年湖北十堰农村商业银行股份有限公司二级资本债券(第一期)	20171226	20271228	A+	AA-	20170606	稳定
湖北十堰农村商业银行股份有限公司	2018年湖北十堰农村商业银行股份有限公司二级资本债券(第一期)	20180620	20280621	A+	AA-	20170606	稳定
湖北十堰农村商业银行股份有限公司	2017年湖北十堰农村商业银行股份有限公司二级资本债券(第一期)	20171226	20271228	A+	AA-	20180720	稳定
湖北十堰农村商业银行股份有限公司	2018年湖北十堰农村商业银行股份有限公司二级资本债券(第一期)	20180620	20280621	A+	AA-	20180720	稳定
湖北宜昌交运集团股份有限公司	湖北宜昌交运集团股份有限公司2014年度第一期短期融资券	20140327	20150328	A-1	A+	20131216	稳定
湖北宜昌交运集团股份有限公司	湖北宜昌交运集团股份有限公司2014年度第一期短期融资券	20140327	20150328	A-1	A+	20140625	稳定
湖北宜昌交运集团股份有限公司	湖北宜昌交运集团股份有限公司2015年度第一期短期融资券	20150312	20160313	A-1	A+	20150204	稳定
湖北宜昌交运集团股份有限公司	湖北宜昌交运集团股份有限公司2015年度第一期短期融资券	20150312	20160313	A-1	A+	20150727	稳定
湖北宣化集团有限责任公司	湖北宣化集团有限责任公司2016年度第一期短期融资券	20161109	20171110	A-1	AA	20171113	入观察名
湖北宣化集团有限责任公司	湖北宣化集团有限责任公司2016年度第一期短期融资券	20161109	20171110	A-1	AA+	20160804	稳定
湖北宣化集团有限责任公司	湖北宣化集团有限责任公司2016年度第一期短期融资券	20161109	20171110	A-1	AA+	20170509	稳定
湖南富兴集团有限公司	湖南富兴集团有限公司2012年度第一期短期融资券	20121119	20131121	A-1	AA-	20120528	稳定
湖南富兴集团有限公司	湖南富兴集团有限公司2013年度第一期中期票据	20130306	20160307	AA-	AA-	20121217	稳定
湖南富兴集团有限公司	湖南富兴集团有限公司2013年度第一期短期融资券	20130520	20140522	A-1	AA-	20130329	稳定
湖南富兴集团有限公司	湖南富兴集团有限公司2012年度第一期短期融资券	20121119	20131121	A-1	AA	20130627	稳定
湖南富兴集团有限公司	湖南富兴集团有限公司2013年度第一期中期票据	20130306	20160307	AA	AA	20130627	稳定
湖南富兴集团有限公司	湖南富兴集团有限公司2013年度第一期短期融资券	20130520	20140522	A-1	AA	20130627	稳定
湖南富兴集团有限公司	湖南富兴集团有限公司2013年度第二期短期融资券	20131216	20141218	A-1	AA	20130927	稳定
湖南富兴集团有限公司	湖南富兴集团有限公司2014年度第一期中期票据	20140325	20190326	AA	AA	20130927	稳定
湖南富兴集团有限公司	湖南富兴集团有限公司2014年度第一期短期融资券	20140123	20150124	A-1	AA	20131126	稳定
湖南富兴集团有限公司	湖南富兴集团有限公司2013年度第一期中期票据	20130306	20160307	AA	AA	20140609	稳定
湖南富兴集团有限公司	湖南富兴集团有限公司2013年度第二期短期融资券	20131216	20141218	A-1	AA	20140609	稳定
湖南富兴集团有限公司	湖南富兴集团有限公司2014年度第一期短期融资券	20140123	20150124	A-1	AA	20140609	稳定
湖南富兴集团有限公司	湖南富兴集团有限公司2014年度第一期中期票据	20140325	20190326	AA	AA	20140609	稳定
湖南富兴集团有限公司	湖南富兴集团有限公司2014年度第二期中期票据	20140703	20190704	AA	AA	20140626	稳定
湖南富兴集团有限公司	湖南富兴集团有限公司2014年度第二期短期融资券	20140711	20150715	A-1	AA	20140626	稳定
湖南富兴集团有限公司	湖南富兴集团有限公司2014年度第三期中期票据	20141128	20191201	AA	AA	20141031	稳定

湖南富兴集团有限公司	湖南富兴集团有限公司2014年度第一期短期融资券	20140123	20150124	A-1	AA	20141127	稳定
湖南富兴集团有限公司	湖南富兴集团有限公司2014年度第二期短期融资券	20140711	20150715	A-1	AA	20141127	稳定
湖南富兴集团有限公司	湖南富兴集团有限公司2015年度第一期短期融资券	20150107	20160109	A-1	AA	20141127	稳定
湖南富兴集团有限公司	湖南富兴集团有限公司2013年度第一期中期票据	20130306	20160307	AA	AA	20150605	稳定
湖南富兴集团有限公司	湖南富兴集团有限公司2014年度第一期中期票据	20140325	20190326	AA	AA	20150605	稳定
湖南富兴集团有限公司	湖南富兴集团有限公司2014年度第二期中期票据	20140703	20190704	AA	AA	20150605	稳定
湖南富兴集团有限公司	湖南富兴集团有限公司2014年度第二期短期融资券	20140711	20150715	A-1	AA	20150605	稳定
湖南富兴集团有限公司	湖南富兴集团有限公司2014年度第三期中期票据	20141128	20191201	AA	AA	20150605	稳定
湖南富兴集团有限公司	湖南富兴集团有限公司2015年度第一期短期融资券	20150107	20160109	A-1	AA	20150605	稳定
湖南富兴集团有限公司	湖南富兴集团有限公司2015年度第一期中期票据	20151116	20181118	AA	AA	20150605	稳定
湖南富兴集团有限公司	湖南富兴集团有限公司2016年度第一期短期融资券	20160323	20170325	A-1	AA	20151204	稳定
湖南富兴集团有限公司	湖南富兴集团有限公司2014年度第一期中期票据	20140325	20190326	AA+	AA+	20160726	稳定
湖南富兴集团有限公司	湖南富兴集团有限公司2014年度第二期中期票据	20140703	20190704	AA+	AA+	20160726	稳定
湖南富兴集团有限公司	湖南富兴集团有限公司2014年度第三期中期票据	20141128	20191201	AA+	AA+	20160726	稳定
湖南富兴集团有限公司	湖南富兴集团有限公司2015年度第一期中期票据	20151116	20181118	AA+	AA+	20160726	稳定
湖南富兴集团有限公司	湖南富兴集团有限公司2016年度第一期短期融资券	20160323	20170325	A-1	AA+	20160726	稳定
湖南富兴集团有限公司	湖南富兴集团有限公司2017年度第一期中期票据	20170224	20220228	AA+	AA+	20160726	稳定
湖南富兴集团有限公司	湖南富兴集团有限公司2016年度第二期短期融资券	20161024	20171025	A-1	AA+	20160929	稳定
湖南富兴集团有限公司	湖南富兴集团有限公司2016年度第二期短期融资券	20161024	20171025	A-1	AA+	20170420	稳定
湖南富兴集团有限公司	湖南富兴集团有限公司2017年度第一期短期融资券	20170613	20180614	A-1	AA+	20170601	稳定
湖南富兴集团有限公司	湖南富兴集团有限公司2014年度第一期中期票据	20140325	20190326	AA+	AA+	20170614	稳定
湖南富兴集团有限公司	湖南富兴集团有限公司2014年度第二期中期票据	20140703	20190704	AA+	AA+	20170614	稳定
湖南富兴集团有限公司	湖南富兴集团有限公司2014年度第三期中期票据	20141128	20191201	AA+	AA+	20170614	稳定
湖南富兴集团有限公司	湖南富兴集团有限公司2015年度第一期中期票据	20151116	20181118	AA+	AA+	20170614	稳定
湖南富兴集团有限公司	湖南富兴集团有限公司2016年度第二期短期融资券	20161024	20171025	A-1	AA+	20170614	稳定
湖南富兴集团有限公司	湖南富兴集团有限公司2017年度第一期中期票据	20170224	20220228	AA+	AA+	20170614	稳定
湖南富兴集团有限公司	湖南富兴集团有限公司2017年度第一期短期融资券	20170613	20180614	A-1	AA+	20171213	稳定
湖南富兴集团有限公司	湖南富兴集团有限公司2014年度第二期中期票据	20140703	20190704	AA+	AA+	20180612	稳定
湖南富兴集团有限公司	湖南富兴集团有限公司2014年度第三期中期票据	20141128	20191201	AA+	AA+	20180612	稳定
湖南富兴集团有限公司	湖南富兴集团有限公司2014年度第一期中期票据	20140325	20190326	AA+	AA+	20180612	稳定
湖南富兴集团有限公司	湖南富兴集团有限公司2015年度第一期中期票据	20151116	20181118	AA+	AA+	20180612	稳定
湖南富兴集团有限公司	湖南富兴集团有限公司2017年度第一期短期融资券	20170613	20180614	A-1	AA+	20180612	稳定
湖南富兴集团有限公司	湖南富兴集团有限公司2017年度第一期中期票据	20170224	20220228	AA+	AA+	20180612	稳定
湖南富兴集团有限公司	湖南富兴集团有限公司2018年度第一期短期融资券	20180930	20191008	A-1	AA+	20180810	稳定
湖南海利化工股份有限公司	湖南海利化工股份有限公司2011年度第一期短期融资券	20110322	20120322	A-1	A	20110216	稳定
湖南华菱钢铁集团有限责任公司	湖南华菱钢铁集团有限责任公司2018年度第二期中期票据	20181017	20211019	AA+	AA+	20180606	稳定
湖南华菱钢铁集团有限责任公司	湖南华菱钢铁集团有限责任公司2018年度第一期中期票据	20180912	20210914	AA+	AA+	20180606	稳定

湖南金阳投资集团有限公司	2014年浏阳经开区开发投资有限公司公司债券	20141126	20211127	AA	AA	20140829	稳定
湖南金阳投资集团有限公司	2014年浏阳经开区开发投资有限公司公司债券	20141126	20211127	AA	AA	20150826	稳定
湖南金阳投资集团有限公司	2014年浏阳经开区开发投资有限公司公司债券	20141126	20211127	AA	AA	20160826	稳定
湖南金阳投资集团有限公司	2014年浏阳经开区开发投资有限公司公司债券	20141126	20211127	AA	AA	20170627	稳定
湖南金阳投资集团有限公司	2014年浏阳经开区开发投资有限公司公司债券	20141126	20211127	AA	AA	20180621	稳定
湖南宁乡农村商业银行股份有限公司	2016年湖南宁乡农村商业银行股份有限公司二级资本债券	20160316	20260318	A	A+	20160302	稳定
湖南宁乡农村商业银行股份有限公司	2016年湖南宁乡农村商业银行股份有限公司二级资本债券	20160316	20260318	A	A+	20160727	稳定
湖南宁乡农村商业银行股份有限公司	2016年湖南宁乡农村商业银行股份有限公司二级资本债券	20160316	20260318	A+	AA-	20170630	稳定
湖南宁乡农村商业银行股份有限公司	2016年湖南宁乡农村商业银行股份有限公司二级资本债券	20160316	20260318	A+	AA-	20180720	稳定
湖南省高速公路集团有限公司	2010年湖南省高速公路建设开发总公司企业债券	20100408	20200408	AAA	AAA	20180626	稳定
湖南省高速公路集团有限公司	2010年湖南省高速公路建设开发总公司企业债券	20100408	20200408	AAA	AAA	20180523	稳定
湖南省高速公路集团有限公司	湖南省高速公路集团有限公司2018年度第二期中期票据	20181109	20211113	AAA	AAA	20181102	稳定
湖南省高速公路集团有限公司	湖南省高速公路建设开发总公司2014年度第一期中期票据	20141107	20191107	AAA	AAA	20180626	稳定
湖南省高速公路集团有限公司	湖南省高速公路建设开发总公司2015年度第二期中期票据	20151021	20201022	AAA	AAA	20180626	稳定
湖南省高速公路集团有限公司	湖南省高速公路建设开发总公司2015年度第一期中期票据	20150422	20200424	AAA	AAA	20180626	稳定
湖南省高速公路集团有限公司	湖南省高速公路建设开发总公司2016年度第一期中期票据	20160831	20210901	AAA	AAA	20180626	稳定
湖南省高速公路集团有限公司	湖南省高速公路建设开发总公司2017年度第一期短期融资券	20170901	20180905	A-1	AAA	20180302	稳定
湖南省高速公路集团有限公司	湖南省高速公路建设开发总公司2017年度第一期短期融资券	20170901	20180905	A-1	AAA	20180626	稳定
湖南省高速公路集团有限公司	湖南省高速公路建设开发总公司2018年度第一期中期票据	20180719	20200723	AAA	AAA	20180920	稳定
湖南省高速公路集团有限公司	湖南省高速公路建设开发总公司2018年度第一期中期票据	20180719	20200723	AAA	AAA	20180315	稳定
湖南省高速公路建设开发总公司	2010年湖南省高速公路建设开发总公司企业债券	20100408	20200408	AA+	AA+	20100223	稳定
湖南省高速公路建设开发总公司	湖南省高速公路建设开发总公司2010年度第一期短期融资券	20101223	20111224	A-1	AA+	20100916	稳定
湖南省高速公路建设开发总公司	2010年湖南省高速公路建设开发总公司企业债券	20100408	20200408	AA+	AA+	20101231	稳定
湖南省高速公路建设开发总公司	湖南省高速公路建设开发总公司2010年度第一期短期融资券	20101223	20111224	A-1	AA+	20101231	稳定
湖南省高速公路建设开发总公司	2010年湖南省高速公路建设开发总公司企业债券	20100408	20200408	AA+	AA+	20110519	稳定
湖南省高速公路建设开发总公司	湖南省高速公路建设开发总公司2010年度第一期短期融资券	20101223	20111224	A-1	AA+	20110519	稳定
湖南省高速公路建设开发总公司	湖南省高速公路建设开发总公司2011年度第一期短期融资券	20110616	20120620	A-1	AA+	20110519	稳定
湖南省高速公路建设开发总公司	2010年湖南省高速公路建设开发总公司企业债券	20100408	20200408	AA+	AA+	20110630	稳定
湖南省高速公路建设开发总公司	湖南省高速公路建设开发总公司2010年度第一期短期融资券	20101223	20111224	A-1	AA+	20110630	稳定
湖南省高速公路建设开发总公司	2010年湖南省高速公路建设开发总公司企业债券	20100408	20200408	AA+	AA+	20110902	稳定
湖南省高速公路建设开发总公司	湖南省高速公路建设开发总公司2011年度第二期短期融资券	20111209	20121212	A-1	AA+	20111122	稳定
湖南省高速公路建设开发总公司	湖南省高速公路建设开发总公司2012年度第一期短期融资券	20120509	20130510	A-1	AA+	20111227	稳定
湖南省高速公路建设开发总公司	2010年湖南省高速公路建设开发总公司企业债券	20100408	20200408	AA+	AA+	20120621	稳定
湖南省高速公路建设开发总公司	湖南省高速公路建设开发总公司2012年度第二期短期融资券	20120829	20130830	A-1	AA+	20120711	稳定
湖南省高速公路建设开发总公司	湖南省高速公路建设开发总公司2012年度第二期中期票据	20121023	20171025	AA+	AA+	20120712	稳定
湖南省高速公路建设开发总公司	2010年湖南省高速公路建设开发总公司企业债券	20100408	20200408	AA+	AA+	20120806	稳定
湖南省高速公路建设开发总公司	湖南省高速公路建设开发总公司2011年度第二期短期融资券	20111209	20121212	A-1	AA+	20120806	稳定







湖南省轻工盐业集团有限公司	湖南省轻工盐业集团有限公司2014年度第一期中期票据	20140721	20190723	AA	AA	20140728	稳定
湖南省轻工盐业集团有限公司	湖南省轻工盐业集团有限公司2014年度第一期短期融资券	20140721	20150723	A-1	AA	20150721	稳定
湖南省轻工盐业集团有限公司	湖南省轻工盐业集团有限公司2014年度第一期中期票据	20140721	20190723	AA	AA	20150721	稳定
湖南省轻工盐业集团有限公司	湖南省轻工盐业集团有限公司2015年度第一期中期票据	20151222	20201224	AA	AA	20151030	稳定
湖南省轻工盐业集团有限公司	湖南省轻工盐业集团有限公司2014年度第一期中期票据	20140721	20190723	AA+	AA+	20160630	稳定
湖南省轻工盐业集团有限公司	湖南省轻工盐业集团有限公司2015年度第一期中期票据	20151222	20201224	AA+	AA+	20160630	稳定
湖南省轻工盐业集团有限公司	湖南省轻工盐业集团有限公司2016年度第一期中期票据	20160803	20210805	AA+	AA+	20160705	稳定
湖南省轻工盐业集团有限公司	湖南省轻工盐业集团有限公司2016年度第二期中期票据	20160822	20210824	AA+	AA+	20160705	稳定
湖南省轻工盐业集团有限公司	湖南省轻工盐业集团有限公司2017年度第一期中期票据	20170411	20220412	AA+	AA+	20170118	稳定
湖南省轻工盐业集团有限公司	湖南省轻工盐业集团有限公司2014年度第一期中期票据	20140721	20190723	AA+	AA+	20170725	稳定
湖南省轻工盐业集团有限公司	湖南省轻工盐业集团有限公司2015年度第一期中期票据	20151222	20201224	AA+	AA+	20170725	稳定
湖南省轻工盐业集团有限公司	湖南省轻工盐业集团有限公司2016年度第一期中期票据	20160803	20210805	AA+	AA+	20170725	稳定
湖南省轻工盐业集团有限公司	湖南省轻工盐业集团有限公司2016年度第二期中期票据	20160822	20210824	AA+	AA+	20170725	稳定
湖南省轻工盐业集团有限公司	湖南省轻工盐业集团有限公司2017年度第一期中期票据	20170411	20220412	AA+	AA+	20170725	稳定
湖南省轻工盐业集团有限公司	湖南省轻工盐业集团有限公司2014年度第一期中期票据	20140721	20190723	AA+	AA+	20180723	稳定
湖南省轻工盐业集团有限公司	湖南省轻工盐业集团有限公司2015年度第一期中期票据	20151222	20201224	AA+	AA+	20180723	稳定
湖南省轻工盐业集团有限公司	湖南省轻工盐业集团有限公司2016年度第二期中期票据	20160822	20210824	AA+	AA+	20180723	稳定
湖南省轻工盐业集团有限公司	湖南省轻工盐业集团有限公司2016年度第一期中期票据	20160803	20210805	AA+	AA+	20180723	稳定
湖南省轻工盐业集团有限公司	湖南省轻工盐业集团有限公司2017年度第一期中期票据	20170411	20220412	AA+	AA+	20180723	稳定
湖南省人民政府	2015年湖南省政府一般债券(二期)	20150716	20200717	AAA	(null)	20150701	(null)
湖南省人民政府	2015年湖南省政府一般债券(三期)	20150716	20220717	AAA	(null)	20150701	(null)
湖南省人民政府	2015年湖南省政府一般债券(四期)	20150716	20250717	AAA	(null)	20150701	(null)
湖南省人民政府	2015年湖南省政府一般债券(一期)	20150716	20180717	AAA	(null)	20150701	(null)
湖南省人民政府	2015年湖南省政府一般债券(八期)	20151120	20251123	AAA	(null)	20151111	(null)
湖南省人民政府	2015年湖南省政府一般债券(六期)	20151120	20201123	AAA	(null)	20151111	(null)
湖南省人民政府	2015年湖南省政府一般债券(七期)	20151120	20221123	AAA	(null)	20151111	(null)
湖南省人民政府	2015年湖南省政府一般债券(五期)	20151120	20181123	AAA	(null)	20151111	(null)
湖南省人民政府	2015年湖南省政府一般债券(八期)	20151120	20251123	AAA	(null)	20181228	(null)
湖南省人民政府	2015年湖南省政府一般债券(二期)	20150716	20200717	AAA	(null)	20181228	(null)
湖南省人民政府	2015年湖南省政府一般债券(六期)	20151120	20201123	AAA	(null)	20181228	(null)
湖南省人民政府	2015年湖南省政府一般债券(七期)	20151120	20221123	AAA	(null)	20181228	(null)
湖南省人民政府	2015年湖南省政府一般债券(三期)	20150716	20220717	AAA	(null)	20181228	(null)
湖南省人民政府	2015年湖南省政府一般债券(四期)	20150716	20250717	AAA	(null)	20181228	(null)
湖南五江轻化集团有限公司	湖南五江轻化集团有限公司2017年度第一期短期融资券	20170822	20180823	A-1	AA+	20170523	稳定
湖南五江轻化集团有限公司	湖南五江轻化集团有限公司2017年度第一期短期融资券	20170822	20180823	A-1	AA+	20171016	稳定
湖南五江轻化集团有限公司	湖南五江轻化集团有限公司2017年度第二期短期融资券	20171102	20181106	A-1	AA+	20171016	稳定
湖南五江轻化集团有限公司	湖南五江轻化集团有限公司2017年度第二期短期融资券	20171102	20181106	A-1	AA+	20180427	稳定



湖州市交通投资集团有限公司	湖州市交通投资集团有限公司2013年度第一期中期票据	20130917	20180918	AA+	AA+	20160722	稳定
湖州市交通投资集团有限公司	湖州市交通投资集团有限公司2012年度第二期中期票据	20121025	20171026	AA+	AA+	20170725	稳定
湖州市交通投资集团有限公司	湖州市交通投资集团有限公司2013年度第一期中期票据	20130917	20180918	AA+	AA+	20170725	稳定
湖州市交通投资集团有限公司	湖州市交通投资集团有限公司2013年度第一期中期票据	20130917	20180918	AA+	AA+	20180724	稳定
湖州织里城市建设发展有限公司	2017年湖州织里城市建设发展有限公司公司债券	20171122	20241123	AA	AA	20170630	稳定
湖州织里城市建设发展有限公司	2017年湖州织里城市建设发展有限公司公司债券	20171122	20241123	AA	AA	20171120	稳定
湖州织里城市建设投资运营集团有限公司	2017年湖州织里城市建设发展有限公司公司债券	20171122	20241123	AA	AA	20180626	稳定
花园集团有限公司	花园集团有限公司2013年度第一期短期融资券	20130521	20140523	A-1	AA-	20121203	稳定
花园集团有限公司	花园集团有限公司2013年度第一期短期融资券	20130521	20140523	A-1	AA-	20131121	稳定
花园集团有限公司	花园集团有限公司2014年度第一期短期融资券	20140506	20150508	A-1	AA-	20140310	稳定
花园集团有限公司	花园集团有限公司2014年度第一期短期融资券	20140506	20150508	A-1	AA-	20140709	稳定
花园集团有限公司	花园集团有限公司2015年度第一期短期融资券	20150407	20160408	A-1	AA	20141230	稳定
花园集团有限公司	花园集团有限公司2015年度第一期中期票据	20150922	20180923	AA	AA	20150605	稳定
花园集团有限公司	花园集团有限公司2015年度第一期短期融资券	20150407	20160408	A-1	AA	20150714	稳定
花园集团有限公司	花园集团有限公司2015年度第一期中期票据	20150922	20180923	AA	AA	20160720	稳定
花园集团有限公司	花园集团有限公司2016年度第一期中期票据	20160802	20190804	AA	AA	20160728	稳定
花园集团有限公司	花园集团有限公司2017年度第一期短期融资券	20170322	20180324	A-1	AA	20160929	稳定
花园集团有限公司	花园集团有限公司2015年度第一期中期票据	20150922	20180923	AA+	AA+	20170619	稳定
花园集团有限公司	花园集团有限公司2016年度第一期中期票据	20160802	20190804	AA+	AA+	20170619	稳定
花园集团有限公司	花园集团有限公司2017年度第一期短期融资券	20170322	20180324	A-1	AA+	20170619	稳定
花园集团有限公司	花园集团有限公司2017年度第一期中期票据	20170817	20200818	AA+	AA+	20170711	稳定
花园集团有限公司	花园集团有限公司2015年度第一期中期票据	20150922	20180923	AA+	AA+	20180716	稳定
花园集团有限公司	花园集团有限公司2016年度第一期中期票据	20160802	20190804	AA+	AA+	20180716	稳定
花园集团有限公司	花园集团有限公司2017年度第一期中期票据	20170817	20200818	AA+	AA+	20180716	稳定
花园集团有限公司	花园集团有限公司2018年度第一期短期融资券	20180207	20190209	A-1	AA+	20180716	稳定
花园集团有限公司	花园集团有限公司2018年度第一期短期融资券	20180207	20190209	A-1	AA+	20180118	稳定
华邦生命健康股份有限公司	华邦颖泰股份有限公司2015年度第一期短期融资券	20150807	20160809	A-1	AA	20150204	稳定
华邦生命健康股份有限公司	华邦颖泰股份有限公司2015年度第一期短期融资券	20150807	20160809	A-1	AA	20151014	稳定
华邦生命健康股份有限公司	华邦生命健康股份有限公司2016年度第一期短期融资券	20160412	20170414	A-1	AA	20160328	稳定
华邦生命健康股份有限公司	华邦颖泰股份有限公司2015年度第一期短期融资券	20150807	20160809	A-1	AA	20160722	稳定
华邦生命健康股份有限公司	华邦生命健康股份有限公司2016年度第一期短期融资券	20160412	20170414	A-1	AA	20160722	稳定
华邦生命健康股份有限公司	华邦生命健康股份有限公司2016年度第一期中期票据	20160819	20190822	AA	AA	20160805	稳定
华邦生命健康股份有限公司	华邦生命健康股份有限公司2016年度第二期中期票据	20160901	20190902	AA	AA	20160825	稳定
华邦生命健康股份有限公司	华邦生命健康股份有限公司2016年度第一期中期票据	20160819	20190822	AA+	AA+	20170714	稳定
华邦生命健康股份有限公司	华邦生命健康股份有限公司2016年度第二期中期票据	20160901	20190902	AA+	AA+	20170714	稳定
华邦生命健康股份有限公司	华邦生命健康股份有限公司2016年度第二期中期票据	20160901	20190902	AA+	AA+	20180726	稳定
华北高速公路股份有限公司	华北高速公路股份有限公司2015年度第一期中期票据	20151209	20201211	AA+	AA+	20150610	稳定

华北高速公路股份有限公司	华北高速公路股份有限公司2015年度第一期中期票据	20151209	20201211	AA+	AA+	20160715	稳定
华北高速公路股份有限公司	华北高速公路股份有限公司2015年度第一期中期票据	20151209	20201211	AA+	AA+	20170721	稳定
华北高速公路股份有限公司	华北高速公路股份有限公司2015年度第一期中期票据	20151209	20201211	AAA	AA+	20170814	稳定
华北高速公路股份有限公司	华北高速公路股份有限公司2015年度第一期中期票据	20151209	20201211	AAA	(null)	20180710	(null)
华灿光电股份有限公司	华灿光电股份有限公司2018年度第一期中期票据	20181031	20201101	AA	AA	20180930	稳定
华电江苏能源有限公司	华电江苏能源有限公司2015年度第一期短期融资券	20150721	20160722	A-1	AA+	20150401	稳定
华电江苏能源有限公司	华电江苏能源有限公司2015年度第二期短期融资券	20150910	20160911	A-1	AA+	20150819	稳定
华电江苏能源有限公司	华电江苏能源有限公司2015年度第三期短期融资券	20150911	20160914	A-1	AA+	20150819	稳定
华电江苏能源有限公司	华电江苏能源有限公司2015年度第一期短期融资券	20150721	20160722	A-1	AA+	20151009	稳定
华电江苏能源有限公司	华电江苏能源有限公司2015年度第二期短期融资券	20150910	20160911	A-1	AA+	20151009	稳定
华电江苏能源有限公司	华电江苏能源有限公司2015年度第三期短期融资券	20150911	20160914	A-1	AA+	20151009	稳定
华电江苏能源有限公司	华电江苏能源有限公司2015年度第一期短期融资券	20150721	20160722	A-1	AAA	20160602	稳定
华电江苏能源有限公司	华电江苏能源有限公司2015年度第二期短期融资券	20150910	20160911	A-1	AAA	20160602	稳定
华电江苏能源有限公司	华电江苏能源有限公司2015年度第三期短期融资券	20150911	20160914	A-1	AAA	20160602	稳定
华电江苏能源有限公司	华电江苏能源有限公司2016年度第一期短期融资券	20160824	20170825	A-1	AAA	20160815	稳定
华电江苏能源有限公司	华电江苏能源有限公司2016年度第二期短期融资券	20161011	20171013	A-1	AAA	20160815	稳定
华电江苏能源有限公司	华电江苏能源有限公司2016年度第一期短期融资券	20160824	20170825	A-1	AAA	20170222	稳定
华电江苏能源有限公司	华电江苏能源有限公司2016年度第二期短期融资券	20161011	20171013	A-1	AAA	20170222	稳定
华电江苏能源有限公司	华电江苏能源有限公司2016年度第一期短期融资券	20160824	20170825	A-1	AAA	20170721	稳定
华电江苏能源有限公司	华电江苏能源有限公司2016年度第二期短期融资券	20161011	20171013	A-1	AAA	20170721	稳定
华电江苏能源有限公司	华电江苏能源有限公司2017年度第一期短期融资券	20171016	20181017	A-1	AAA	20170721	稳定
华电江苏能源有限公司	华电江苏能源有限公司2017年度第一期短期融资券	20171016	20181017	A-1	AAA	20180413	稳定
华电江苏能源有限公司	华电江苏能源有限公司2017年度第一期短期融资券	20171016	20181017	A-1	AAA	20180413	稳定
华电江苏能源有限公司	华电江苏能源有限公司2017年度第一期短期融资券	20171016	20181017	A-1	AAA	20180725	稳定
华电江苏能源有限公司	华电江苏能源有限公司2018年度第一期短期融资券	20180423	20190425	A-1	(null)	20180417	(null)
华电江苏能源有限公司	华电江苏能源有限公司2018年度第一期短期融资券	20180423	20190425	A-1	AAA	20180725	稳定
华电煤业集团有限公司	华电煤业集团有限公司2014年度第一期短期融资券	20140418	20150421	A-1	AAA	20140108	稳定
华电煤业集团有限公司	华电煤业集团有限公司2014年度第一期中期票据	20140507	20190508	AAA	AAA	20140108	稳定
华电煤业集团有限公司	华电煤业集团有限公司2014年度第一期短期融资券	20140418	20150421	A-1	AAA	20140729	稳定
华电煤业集团有限公司	华电煤业集团有限公司2014年度第一期中期票据	20140507	20190508	AAA	AAA	20140729	稳定
华电煤业集团有限公司	华电煤业集团有限公司2014年度第二期短期融资券	20141014	20151015	A-1	AAA	20140822	稳定
华电煤业集团有限公司	华电煤业集团有限公司2014年度第二期短期融资券	20141014	20151015	A-1	AAA	20150410	稳定
华电煤业集团有限公司	华电煤业集团有限公司2014年度第一期中期票据	20140507	20190508	AAA	AAA	20150729	稳定
华电煤业集团有限公司	华电煤业集团有限公司2014年度第二期短期融资券	20141014	20151015	A-1	AAA	20150729	稳定
华电煤业集团有限公司	华电煤业集团有限公司2015年度第一期短期融资券	20150917	20160918	A-1	AAA	20150825	稳定
华电煤业集团有限公司	华电煤业集团有限公司2015年度第一期短期融资券	20150917	20160918	A-1	AAA	20160316	负面
华电煤业集团有限公司	华电煤业集团有限公司2014年度第一期中期票据	20140507	20190508	AAA	AAA	20160727	负面

华电煤业集团有限公司	华电煤业集团有限公司2015年度第一期短期融资券	20150917	20160918	A-1	AAA	20160727	负面
华电煤业集团有限公司	华电煤业集团有限公司2014年度第一期中期票据	20140507	20190508	AAA	AAA	20170726	稳定
华电煤业集团有限公司	华电煤业集团有限公司2014年度第一期中期票据	20140507	20190508	AAA	AAA	20180725	稳定
华能贵诚信托有限公司	北京北大科技园建设开发有限公司2018年第一期资产支持票据优先	20180330	20330403	AAA	(null)	20180202	(null)
华能贵诚信托有限公司	京诚2015年第二期个人住房抵押贷款A-2级资产支持证券	20151016	20221126	AAA	(null)	20180727	(null)
华能贵诚信托有限公司	京诚2015年第二期个人住房抵押贷款A-2级资产支持证券	20151016	20221126	AAA	(null)	20180726	(null)
华能贵诚信托有限公司	京诚2015年第二期个人住房抵押贷款B级资产支持证券	20151016	20231126	AAA	(null)	20180727	(null)
华能贵诚信托有限公司	京诚2015年第二期个人住房抵押贷款B级资产支持证券	20151016	20231126	AAA	(null)	20180726	(null)
华能贵诚信托有限公司	中国华能集团公司2017年度第一期资产支持票据	20171123	20201127	AAA	(null)	20180726	(null)
华能贵诚信托有限公司	中国华能集团有限公司2018年度第一期资产支持票据	20181218	20201219	AAA	(null)	20181114	(null)
华能贵诚信托有限公司	中赢新易贷2017年第一期个人消费贷款优先B档资产支持证券	20170522	20181026	AAA	(null)	20180716	(null)
华能贵诚信托有限公司	中赢新易贷2017年第一期个人消费贷款优先B档资产支持证券	20170522	20181026	AAA	(null)	20180718	(null)
华能四川水电有限公司	2009年华能四川水电有限公司公司债券	20090629	20190629	AAA	AA	20090531	稳定
华能四川水电有限公司	2009年华能四川水电有限公司公司债券	20090629	20190629	AAA	AA	20100902	稳定
华能四川水电有限公司	2009年华能四川水电有限公司公司债券	20090629	20190629	AAA	AA	20111227	稳定
华能四川水电有限公司	2009年华能四川水电有限公司公司债券	20090629	20190629	AAA	AA	20120928	稳定
华能四川水电有限公司	2009年华能四川水电有限公司公司债券	20090629	20190629	AAA	AA+	20130730	稳定
华能四川水电有限公司	2009年华能四川水电有限公司公司债券	20090629	20190629	AAA	AA+	20140718	稳定
华能四川水电有限公司	2009年华能四川水电有限公司公司债券	20090629	20190629	AAA	AA+	20150727	稳定
华能四川水电有限公司	2009年华能四川水电有限公司公司债券	20090629	20190629	AAA	AA+	20160906	稳定
华能四川水电有限公司	2009年华能四川水电有限公司公司债券	20090629	20190629	AAA	AA+	20170628	稳定
华能四川水电有限公司	2009年华能四川水电有限公司公司债券	20090629	20190629	AAA	AA+	20180627	稳定
华能新能源股份有限公司	华能新能源股份有限公司2015年度第一期短期融资券	20150310	20160312	A-1	AAA	20150104	稳定
华能新能源股份有限公司	华能新能源股份有限公司2015年度第二期短期融资券	20150508	20160512	A-1	AAA	20150104	稳定
华能新能源股份有限公司	华能新能源股份有限公司2015年度第三期短期融资券	20150717	20160721	A-1	AAA	20150527	稳定
华能新能源股份有限公司	华能新能源股份有限公司2015年度第一期短期融资券	20150310	20160312	A-1	AAA	20150708	稳定
华能新能源股份有限公司	华能新能源股份有限公司2015年度第二期短期融资券	20150508	20160512	A-1	AAA	20150708	稳定
华能新能源股份有限公司	华能新能源股份有限公司2015年度第三期短期融资券	20150717	20160721	A-1	AAA	20160121	稳定
华能新能源股份有限公司	华能新能源股份有限公司2016年度第一期短期融资券	20160804	20170808	A-1	AAA	20160613	稳定
华能新能源股份有限公司	华能新能源股份有限公司2015年度第三期短期融资券	20150717	20160721	A-1	AAA	20160623	稳定
华能新能源股份有限公司	华能新能源股份有限公司2016年度第二期短期融资券	20160902	20170905	A-1	AAA	20160801	稳定
华能新能源股份有限公司	华能新能源股份有限公司2016年度第一期短期融资券	20160804	20170808	A-1	AAA	20170125	稳定
华能新能源股份有限公司	华能新能源股份有限公司2016年度第二期短期融资券	20160902	20170905	A-1	AAA	20170125	稳定
华能新能源股份有限公司	华能新能源股份有限公司2016年度第一期短期融资券	20160804	20170808	A-1	AAA	20170705	稳定
华能新能源股份有限公司	华能新能源股份有限公司2016年度第二期短期融资券	20160902	20170905	A-1	AAA	20170705	稳定
华侨城集团有限公司	2008年华侨城集团公司第一期短期融资券	20080715	20090716	A-1	AA+	20080519	稳定
华侨城集团有限公司	2008年华侨城集团公司第一期短期融资券	20080715	20090716	A-1	AA+	20080519	稳定













华侨城集团有限公司	华侨城集团公司2017年度第一期中期票据	20170315	20200317	AAA	AAA	20180713	稳定
华侨城集团有限公司	华侨城集团公司2017年度第一期中期票据	20170315	20200317	AAA	AAA	20180206	稳定
华侨城集团有限公司	华侨城集团有限公司2018年度第二期中期票据	20180801	20210803	AAA	AAA	20180713	稳定
华侨城集团有限公司	华侨城集团有限公司2018年度第三期中期票据	20181016	20211018	AAA	AAA	20180817	稳定
华侨城集团有限公司	华侨城集团有限公司2018年度第四期中期票据	20181031	20211102	AAA	AAA	20180927	稳定
华侨城集团有限公司	华侨城集团有限公司2018年度第一期中期票据	20180426	20230427	AAA	(null)	20180207	(null)
华侨城集团有限公司	华侨城集团有限公司2018年度第一期中期票据	20180426	20230427	AAA	AAA	20180713	稳定
华融证券股份有限公司	华融证券股份有限公司2013年度第一期短期融资券	20131212	20140314	A-1	AA+	20130912	稳定
华融证券股份有限公司	华融证券股份有限公司2013年度第一期短期融资券	20131212	20140314	A-1	AA+	20130912	(null)
华融证券股份有限公司	华融证券股份有限公司2014年度第一期短期融资券	20140312	20140611	A-1	AA+	20140224	稳定
华融证券股份有限公司	华融证券股份有限公司2014年度第二期短期融资券	20140409	20140709	A-1	AA+	20140326	稳定
华融证券股份有限公司	华融证券股份有限公司2014年度第三期短期融资券	20140605	20140904	A-1	AA+	20140523	稳定
华融证券股份有限公司	华融证券股份有限公司2014年度第四期短期融资券	20140702	20140929	A-1	AA+	20140626	稳定
华融证券股份有限公司	华融证券股份有限公司2014年度第五期短期融资券	20140911	20141211	A-1	AA+	20140904	稳定
华融证券股份有限公司	华融证券股份有限公司2014年度第六期短期融资券	20141017	20150119	A-1	C	20141010	(null)
华融证券股份有限公司	华融证券股份有限公司2014年度第六期短期融资券	20141017	20150119	A-1	AA+	20141010	稳定
华融证券股份有限公司	华融证券股份有限公司2014年度第七期短期融资券	20141216	20150317	A-1	AA+	20141204	稳定
华融证券股份有限公司	华融证券股份有限公司2015年度第一期短期融资券	20150114	20150415	A-1	AA+	20150106	稳定
华融证券股份有限公司	华融证券股份有限公司2015年度第二期短期融资券	20150312	20150611	A-1	AA+	20150302	稳定
华融证券股份有限公司	华融证券股份有限公司2015年度第三期短期融资券	20150408	20150709	A-1	AA+	20150326	稳定
华融证券股份有限公司	华融证券股份有限公司2015年度第四期短期融资券	20150608	20150908	A-1	AA+	20150601	稳定
华融证券股份有限公司	华融证券股份有限公司2015年度第五期短期融资券	20150706	20150930	A-1	AA+	20150629	稳定
华融证券股份有限公司	华融证券股份有限公司2015年度第六期短期融资券	20150908	20151204	A-1	AA+	20150820	稳定
华融证券股份有限公司	华融证券股份有限公司2015年度第七期短期融资券	20150924	20151224	A-1	AA+	20150915	稳定
华融证券股份有限公司	华融证券股份有限公司2015年度第八期短期融资券	20151126	20160225	A-1	AA+	20151113	稳定
华融证券股份有限公司	华融证券股份有限公司2016年度第一期短期融资券	20160118	20160419	A-1	AA+	20160105	稳定
华融证券股份有限公司	华融证券股份有限公司2016年度第二期短期融资券	20160222	20160524	A-1	AA+	20160215	稳定
华融证券股份有限公司	华融证券股份有限公司2016年度第三期短期融资券	20160519	20160819	A-1	AA+	20160513	稳定
华融证券股份有限公司	华融证券股份有限公司2016年度第四期短期融资券	20160816	20161116	A-1	AA+	20160805	稳定
华润股份有限公司	2008年华润股份有限公司第一期短期融资券	20080903	20090904	A-1	AAA	20080528	稳定
华润股份有限公司	2008年华润股份有限公司公司债券(10固)	20080806	20180806	AAA	AAA	20080723	稳定
华润股份有限公司	2008年华润股份有限公司公司债券(15固)	20080806	20230806	AAA	AAA	20080723	稳定
华润股份有限公司	2008年华润股份有限公司第二期短期融资券	20081210	20091211	A-1	AAA	20081124	稳定
华润股份有限公司	2009年华润股份有限公司公司债券(10年)	20090508	20190508	AAA	AAA	20090114	稳定
华润股份有限公司	2009年华润股份有限公司公司债券(15年)	20090508	20240508	AAA	AAA	20090114	稳定
华润股份有限公司	2008年华润股份有限公司公司债券(10固)	20080806	20180806	AAA	AAA	20090619	稳定
华润股份有限公司	2008年华润股份有限公司公司债券(15固)	20080806	20230806	AAA	AAA	20090619	稳定

华润股份有限公司	2008年华润股份有限公司第一期短期融资券	20080903	20090904	A-1	AAA	20090619	稳定
华润股份有限公司	2008年华润股份有限公司第二期短期融资券	20081210	20091211	A-1	AAA	20090619	稳定
华润股份有限公司	2009年华润股份有限公司第一期短期融资券	20091026	20101027	A-1	AAA	20090910	稳定
华润股份有限公司	2008年华润股份有限公司公司债券(10固)	20080806	20180806	AAA	AAA	20100609	稳定
华润股份有限公司	2008年华润股份有限公司公司债券(15固)	20080806	20230806	AAA	AAA	20100609	稳定
华润股份有限公司	2009年华润股份有限公司公司债券(10年)	20090508	20190508	AAA	AAA	20100609	稳定
华润股份有限公司	2009年华润股份有限公司公司债券(15年)	20090508	20240508	AAA	AAA	20100609	稳定
华润股份有限公司	2009年华润股份有限公司第一期短期融资券	20091026	20101027	A-1	AAA	20100609	稳定
华润股份有限公司	华润股份有限公司2010年度第一期短期融资券	20100805	20110806	A-1	AAA	20100609	稳定
华润股份有限公司	华润股份有限公司2010年度第二期短期融资券	20100927	20110928	A-1	AAA	20100908	稳定
华润股份有限公司	华润股份有限公司2011年度第一期中期票据	20110323	20210324	AAA	AAA	20110120	稳定
华润股份有限公司	华润股份有限公司2011年度第二期中期票据	20110415	20160418	AAA	AAA	20110322	稳定
华润股份有限公司	华润股份有限公司2012年度第一期短期融资券	20120717	20130718	A-1	AAA	20111221	稳定
华润股份有限公司	2008年华润股份有限公司公司债券(10固)	20080806	20180806	AAA	AAA	20111231	稳定
华润股份有限公司	2008年华润股份有限公司公司债券(15固)	20080806	20230806	AAA	AAA	20111231	稳定
华润股份有限公司	2009年华润股份有限公司公司债券(10年)	20090508	20190508	AAA	AAA	20111231	稳定
华润股份有限公司	2009年华润股份有限公司公司债券(15年)	20090508	20240508	AAA	AAA	20111231	稳定
华润股份有限公司	华润股份有限公司2011年度第一期中期票据	20110323	20210324	AAA	AAA	20111231	稳定
华润股份有限公司	华润股份有限公司2011年度第二期中期票据	20110415	20160418	AAA	AAA	20111231	稳定
华润股份有限公司	2008年华润股份有限公司公司债券(10固)	20080806	20180806	AAA	AAA	20121220	稳定
华润股份有限公司	2008年华润股份有限公司公司债券(15固)	20080806	20230806	AAA	AAA	20121220	稳定
华润股份有限公司	2009年华润股份有限公司公司债券(10年)	20090508	20190508	AAA	AAA	20121220	稳定
华润股份有限公司	2009年华润股份有限公司公司债券(15年)	20090508	20240508	AAA	AAA	20121220	稳定
华润股份有限公司	华润股份有限公司2011年度第一期中期票据	20110323	20210324	AAA	AAA	20121220	稳定
华润股份有限公司	华润股份有限公司2011年度第二期中期票据	20110415	20160418	AAA	AAA	20121220	稳定
华润股份有限公司	2008年华润股份有限公司公司债券(10固)	20080806	20180806	AAA	AAA	20130628	稳定
华润股份有限公司	2008年华润股份有限公司公司债券(15固)	20080806	20230806	AAA	AAA	20130628	稳定
华润股份有限公司	2009年华润股份有限公司公司债券(10年)	20090508	20190508	AAA	AAA	20130628	稳定
华润股份有限公司	2009年华润股份有限公司公司债券(15年)	20090508	20240508	AAA	AAA	20130628	稳定
华润股份有限公司	华润股份有限公司2011年度第一期中期票据	20110323	20210324	AAA	AAA	20130628	稳定
华润股份有限公司	华润股份有限公司2011年度第二期中期票据	20110415	20160418	AAA	AAA	20130628	稳定
华润股份有限公司	华润股份有限公司2012年度第一期短期融资券	20120717	20130718	A-1	AAA	20130628	稳定
华润股份有限公司	2008年华润股份有限公司公司债券(10固)	20080806	20180806	AAA	AAA	20140623	稳定
华润股份有限公司	2008年华润股份有限公司公司债券(15固)	20080806	20230806	AAA	AAA	20140623	稳定
华润股份有限公司	2009年华润股份有限公司公司债券(10年)	20090508	20190508	AAA	AAA	20140623	稳定
华润股份有限公司	2009年华润股份有限公司公司债券(15年)	20090508	20240508	AAA	AAA	20140623	稳定
华润股份有限公司	华润股份有限公司2011年度第一期中期票据	20110323	20210324	AAA	AAA	20140623	稳定



华润股份有限公司	华润股份有限公司2018年度第一期中期票据	20180419	20230423	AAA	AAA	20180622	稳定
华润深国投信托有限公司	工元2018年第一期个人住房抵押贷款资产支持证券优先A-1级资产支	20180402	20190826	AAA	(null)	20180312	(null)
华润深国投信托有限公司	工元2018年第一期个人住房抵押贷款资产支持证券优先A-2级资产支	20180402	20230226	AAA	(null)	20180312	(null)
华润深国投信托有限公司	工元至诚2018年第九期不良优先档资产支持证券	20181225	20190926	AAA	(null)	20181127	(null)
华润深国投信托有限公司	工元至诚2018年第九期不良优先档资产支持证券	20181225	20190926	AAA	(null)	20181025	(null)
华润深国投信托有限公司	广元2018年第一期个人住房抵押贷款优先A1档资产支持证券	20181129	20220126	AAA	(null)	20181114	(null)
华润深国投信托有限公司	广元2018年第一期个人住房抵押贷款优先A1档资产支持证券	20181129	20220126	AAA	(null)	20181113	(null)
华润深国投信托有限公司	广元2018年第一期个人住房抵押贷款优先A2档资产支持证券	20181129	20270626	AAA	(null)	20181113	(null)
华润深国投信托有限公司	广元2018年第一期个人住房抵押贷款优先A2档资产支持证券	20181129	20270626	AAA	(null)	20181114	(null)
华润深国投信托有限公司	和萃2016年第二期不良优先档资产支持证券	20160628	20190126	AAA	(null)	20180726	(null)
华润深国投信托有限公司	和萃2016年第二期不良优先档资产支持证券	20160628	20190126	AAA	(null)	20180727	(null)
华润深国投信托有限公司	和萃2016年第三期不良资产支持证券优先档	20160926	20190126	AAA	(null)	20180726	(null)
华润深国投信托有限公司	和萃2016年第三期不良资产支持证券优先档	20160926	20190126	AAA	(null)	20180727	(null)
华润深国投信托有限公司	和萃2018年第三期不良优先档资产支持证券	20181224	20190726	AAA	(null)	20181109	(null)
华润深国投信托有限公司	和萃2018年第一期不良优先档资产支持证券	20180622	20181026	AAA	(null)	20180417	(null)
华润深国投信托有限公司	和萃2018年第一期不良优先档资产支持证券	20180622	20181026	AAA	(null)	20180418	(null)
华润深国投信托有限公司	和家2015年第一期个人住房抵押贷款证券化信托资产支持证券优先	20150921	20220126	AAA	(null)	20180723	(null)
华润深国投信托有限公司	和家2015年第一期个人住房抵押贷款证券化信托资产支持证券优先	20150921	20220126	AAA	(null)	20180727	(null)
华润深国投信托有限公司	和家2015年第一期个人住房抵押贷款证券化信托资产支持证券优先B	20150921	20221126	AAA	(null)	20180723	(null)
华润深国投信托有限公司	和家2015年第一期个人住房抵押贷款证券化信托资产支持证券优先B	20150921	20221126	AAA	(null)	20180727	(null)
华润深国投信托有限公司	和家2018年第一期个人住房抵押贷款优先A档资产支持证券	20181116	20230319	AAA	(null)	20181029	(null)
华润深国投信托有限公司	和家2018年第一期个人住房抵押贷款优先A档资产支持证券	20181116	20230319	AAA	(null)	20181030	(null)
华润深国投信托有限公司	和家2018年第一期个人住房抵押贷款优先B档资产支持证券	20181116	20230619	AA+	(null)	20181030	(null)
华润深国投信托有限公司	和家2018年第一期个人住房抵押贷款优先B档资产支持证券	20181116	20230619	AA	(null)	20181029	(null)
华润深国投信托有限公司	和家2018年第一期个人住房抵押贷款优先C档资产支持证券	20181116	20231019	A-	(null)	20181029	(null)
华润深国投信托有限公司	和家2018年第一期个人住房抵押贷款优先C档资产支持证券	20181116	20231019	A+	(null)	20181030	(null)
华润深国投信托有限公司	和家2018年第一期个人住房抵押贷款优先D档资产支持证券	20181116	20240319	BBB-	(null)	20181029	(null)
华润深国投信托有限公司	和家2018年第一期个人住房抵押贷款优先D档资产支持证券	20181116	20240319	BBB	(null)	20181030	(null)
华润深国投信托有限公司	和享2017年第六期个人消费贷款优先A档资产支持证券	20171225	20181226	AAA	(null)	20180711	(null)
华润深国投信托有限公司	和享2017年第六期个人消费贷款优先B档资产支持证券	20171225	20190126	AAA	(null)	20180711	(null)
华润深国投信托有限公司	和享2017年第四期个人消费贷款优先A档资产支持证券	20171214	20180926	AAA	(null)	20180711	(null)
华润深国投信托有限公司	和享2017年第四期个人消费贷款优先B档资产支持证券	20171214	20181126	AAA	(null)	20180711	(null)
华润深国投信托有限公司	和享2018年第一期个人消费贷款优先A档资产支持证券	20180629	20190826	AAA	(null)	20180524	(null)
华润深国投信托有限公司	和享2018年第一期个人消费贷款优先A档资产支持证券	20180629	20190826	AAA	(null)	20180525	(null)
华润深国投信托有限公司	和享2018年第一期个人消费贷款优先B档资产支持证券	20180629	20191226	AA+	(null)	20180525	(null)
华润深国投信托有限公司	和享2018年第一期个人消费贷款优先B档资产支持证券	20180629	20191226	AA	(null)	20180524	(null)
华润深国投信托有限公司	和信2017年第一期汽车分期贷款优先A1档资产支持证券	20171016	20190826	AAA	(null)	20180720	(null)

华润深国投信托有限公司	和信2017年第一期汽车分期贷款优先A1档资产支持证券	20171016	20190826	AAA	(null)	20180723	(null)
华润深国投信托有限公司	和信2017年第一期汽车分期贷款优先A2档资产支持证券	20171016	20200426	AAA	(null)	20180723	(null)
华润深国投信托有限公司	和信2017年第一期汽车分期贷款优先A2档资产支持证券	20171016	20200426	AAA	(null)	20180720	(null)
华润深国投信托有限公司	和信2017年第一期汽车分期贷款优先B档资产支持证券	20171016	20200526	AA	(null)	20180723	(null)
华润深国投信托有限公司	和信2017年第一期汽车分期贷款优先B档资产支持证券	20171016	20200526	AA	(null)	20180720	(null)
华润深国投信托有限公司	和信2018年第一期汽车分期贷款优先A档资产支持证券	20181120	20200726	AAA	(null)	20181030	(null)
华润深国投信托有限公司	和信2018年第一期汽车分期贷款优先B档资产支持证券	20181120	20201126	AA+	(null)	20181030	(null)
华润深国投信托有限公司	和信2018年第一期汽车分期贷款优先C档资产支持证券	20181120	20210126	A	(null)	20181030	(null)
华润深国投信托有限公司	捷赢2018年第二期个人消费贷款优先A档资产支持证券	20180719	20190626	AAA	(null)	20180606	(null)
华润深国投信托有限公司	捷赢2018年第二期个人消费贷款优先A档资产支持证券	20180719	20190626	AAA	(null)	20180611	(null)
华润深国投信托有限公司	捷赢2018年第二期个人消费贷款优先B档资产支持证券	20180719	20190726	AA+	(null)	20180611	(null)
华润深国投信托有限公司	捷赢2018年第二期个人消费贷款优先B档资产支持证券	20180719	20190726	AA+	(null)	20180606	(null)
华润深国投信托有限公司	捷赢2018年第三期个人消费贷款优先A档资产支持证券	20181018	20190926	AAA	(null)	20180919	(null)
华润深国投信托有限公司	捷赢2018年第三期个人消费贷款优先A档资产支持证券	20181018	20190926	AAA	(null)	20180920	(null)
华润深国投信托有限公司	捷赢2018年第三期个人消费贷款优先B档资产支持证券	20181018	20191026	AA+	(null)	20180919	(null)
华润深国投信托有限公司	捷赢2018年第三期个人消费贷款优先B档资产支持证券	20181018	20191026	AA+	(null)	20180920	(null)
华润深国投信托有限公司	捷赢2018年第四期个人消费贷款优先A档资产支持证券	20181204	20191126	AAA	(null)	20181114	(null)
华润深国投信托有限公司	捷赢2018年第四期个人消费贷款优先A档资产支持证券	20181204	20191126	AAA	(null)	20181101	(null)
华润深国投信托有限公司	捷赢2018年第四期个人消费贷款优先B档资产支持证券	20181204	20200126	AA+	(null)	20181101	(null)
华润深国投信托有限公司	捷赢2018年第四期个人消费贷款优先B档资产支持证券	20181204	20200126	AA+	(null)	20181114	(null)
华润深国投信托有限公司	启元2017年第一期信贷资产优先A2档资产支持证券	20170912	20191026	AAA	(null)	20180726	(null)
华润深国投信托有限公司	启元2017年第一期信贷资产优先A2档资产支持证券	20170912	20191026	AAA	(null)	20180727	(null)
华润深国投信托有限公司	启元2017年第一期信贷资产优先B档资产支持证券	20170912	20200126	AAA	(null)	20180727	(null)
华润深国投信托有限公司	启元2017年第一期信贷资产优先B档资产支持证券	20170912	20200126	AAA	(null)	20180726	(null)
华润深国投信托有限公司	粤鑫2018年第一期信贷资产优先A档资产支持证券	20180911	20190926	AAA	(null)	20180629	(null)
华润深国投信托有限公司	粤鑫2018年第一期信贷资产优先A档资产支持证券	20180911	20190926	AAA	(null)	20180702	(null)
华润深国投信托有限公司	粤鑫2018年第一期信贷资产优先B档资产支持证券	20180911	20200226	AA+	(null)	20180702	(null)
华润深国投信托有限公司	粤鑫2018年第一期信贷资产优先B档资产支持证券	20180911	20200226	AA+	(null)	20180629	(null)
华润深国投信托有限公司	招元2015年第一期个人住房抵押贷款证券化信托优先A-2级资产支持	20150306	20210226	AAA	(null)	20180724	(null)
华润深国投信托有限公司	招元2015年第一期个人住房抵押贷款证券化信托优先A-2级资产支持	20150306	20210226	AAA	(null)	20180727	(null)
华润深国投信托有限公司	招元2015年第一期个人住房抵押贷款证券化信托优先B级资产支持证	20150306	20211126	AAA	(null)	20180724	(null)
华润深国投信托有限公司	招元2015年第一期个人住房抵押贷款证券化信托优先B级资产支持证	20150306	20211126	AAA	(null)	20180727	(null)
华润深国投信托有限公司	臻元2017年第二期个人消费贷款优先A2档资产支持证券	20171010	20180826	AAA	(null)	20180727	(null)
华润深国投信托有限公司	臻元2017年第二期个人消费贷款优先A2档资产支持证券	20171010	20180826	AAA	(null)	20180725	(null)
华润深国投信托有限公司	臻元2017年第二期个人消费贷款优先B档资产支持证券	20171010	20180926	AAA	(null)	20180725	(null)
华润深国投信托有限公司	臻元2017年第二期个人消费贷款优先B档资产支持证券	20171010	20180926	AAA	(null)	20180727	(null)
华润深国投信托有限公司	臻元2018年第一期个人消费贷款优先A档资产支持证券	20180511	20180826	AAA	(null)	20180425	(null)



华润深国投信托有限公司	臻元2018年第一期个人消费贷款优先B档资产支持证券	20180511	20180926	AA+	(null)	20180425	(null)
华润水泥控股有限公司	华润水泥控股有限公司2016年度第一期短期融资券	20160905	20170906	A-1	AAA	20160525	稳定
华润水泥控股有限公司	华润水泥控股有限公司2016年度第一期中期票据	20160905	20210906	AAA	AAA	20160525	稳定
华润水泥控股有限公司	华润水泥控股有限公司2016年度第一期中期票据	20160905	20210906	AAA	AAA	20160601	稳定
华润水泥控股有限公司	华润水泥控股有限公司2016年度第一期短期融资券	20160905	20170906	A-1	AAA	20160719	稳定
华润水泥控股有限公司	华润水泥控股有限公司2016年度第一期短期融资券	20160905	20170906	A-1	AAA	20170303	稳定
华润水泥控股有限公司	华润水泥控股有限公司2016年度第一期短期融资券	20160905	20170906	A-1	AAA	20170621	稳定
华润水泥控股有限公司	华润水泥控股有限公司2016年度第一期中期票据	20160905	20210906	AAA	AAA	20170621	稳定
华润水泥控股有限公司	华润水泥控股有限公司2016年度第一期短期融资券	20160905	20170906	A-1	AAA	20170622	稳定
华润水泥控股有限公司	华润水泥控股有限公司2016年度第一期中期票据	20160905	20210906	AAA	AAA	20170622	稳定
华润水泥控股有限公司	华润水泥控股有限公司2016年度第一期中期票据	20160905	20210906	AAA	AAA	20180621	稳定
华天酒店集团股份有限公司	华天酒店集团股份有限公司2010年度第一期短期融资券	20101026	20111028	A-1	A+	20100806	稳定
华天酒店集团股份有限公司	华天酒店集团股份有限公司2011年度第一期短期融资券	20110130	20120131	A-1	A+	20110111	稳定
华天酒店集团股份有限公司	华天酒店集团股份有限公司2010年度第一期短期融资券	20101026	20111028	A-1	A+	20110819	稳定
华天酒店集团股份有限公司	华天酒店集团股份有限公司2011年度第一期短期融资券	20110130	20120131	A-1	A+	20110819	稳定
华天酒店集团股份有限公司	华天酒店集团股份有限公司2011年度第二期短期融资券	20111229	20121230	A-1	A+	20111223	稳定
华天酒店集团股份有限公司	华天酒店集团股份有限公司2012年度第一期短期融资券	20120313	20130315	A-1	A+	20120213	稳定
华天酒店集团股份有限公司	华天酒店集团股份有限公司2011年度第二期短期融资券	20111229	20121230	A-1	A+	20120726	稳定
华天酒店集团股份有限公司	华天酒店集团股份有限公司2012年度第一期短期融资券	20120313	20130315	A-1	A+	20120726	稳定
华天酒店集团股份有限公司	华天酒店集团股份有限公司2013年度第一期中期票据	20130905	20160906	AA-	AA-	20130415	稳定
华天酒店集团股份有限公司	华天酒店集团股份有限公司2014年度第一期中期票据	20140116	20170117	AA-	AA-	20131115	稳定
华天酒店集团股份有限公司	华天酒店集团股份有限公司2013年度第一期中期票据	20130905	20160906	AA-	AA-	20140619	稳定
华天酒店集团股份有限公司	华天酒店集团股份有限公司2014年度第一期中期票据	20140116	20170117	AA-	AA-	20140619	稳定
华天酒店集团股份有限公司	华天酒店集团股份有限公司2013年度第一期中期票据	20130905	20160906	AA-	AA-	20150707	负面
华天酒店集团股份有限公司	华天酒店集团股份有限公司2014年度第一期中期票据	20140116	20170117	AA-	AA-	20150707	负面
华天酒店集团股份有限公司	华天酒店集团股份有限公司2013年度第一期中期票据	20130905	20160906	AA-	AA-	20160707	稳定
华天酒店集团股份有限公司	华天酒店集团股份有限公司2014年度第一期中期票据	20140116	20170117	AA-	AA-	20160707	稳定
华天实业控股集团有限公司	华天实业控股集团有限公司2012年度第一期短期融资券	20120327	20130328	A-1	AA-	20120221	稳定
华天实业控股集团有限公司	华天实业控股集团有限公司2013年度第一期短期融资券	20130503	20140506	A-1	AA-	20130325	稳定
华天实业控股集团有限公司	华天实业控股集团有限公司2013年度第一期短期融资券	20130503	20140506	A-1	AA-	20131101	稳定
华通路桥集团有限公司	华通路桥集团有限公司2013年度第一期短期融资券	20130722	20140723	A-1	AA-	20130122	稳定
华通路桥集团有限公司	华通路桥集团有限公司2013年度第一期短期融资券	20130722	20140723	A-1	AA-	20131231	稳定
华通路桥集团有限公司	华通路桥集团有限公司2013年度第一期短期融资券	20130722	20140723	A-1	AA-	20140627	稳定
华通路桥集团有限公司	华通路桥集团有限公司2013年度第一期短期融资券	20130722	20140723	B	BB+	20140716	负面
华闻传媒投资集团股份有限公司	华闻传媒投资集团股份有限公司2013年度第一期中期票据	20130409	20180410	AA+	AA+	20121017	稳定
华闻传媒投资集团股份有限公司	华闻传媒投资集团股份有限公司2013年度第一期中期票据	20130409	20180410	AA+	AA+	20130628	稳定
华闻传媒投资集团股份有限公司	华闻传媒投资集团股份有限公司2014年度第一期中期票据	20140723	20190724	AA+	AA+	20140110	稳定

华闻传媒投资集团股份有限公司	华闻传媒投资集团股份有限公司2013年度第一期中期票据	20130409	20180410	AA+	AA+	20140613	稳定
华闻传媒投资集团股份有限公司	华闻传媒投资集团股份有限公司2014年度第一期中期票据	20140723	20190724	AA+	AA+	20140821	稳定
华闻传媒投资集团股份有限公司	华闻传媒投资集团股份有限公司2013年度第一期中期票据	20130409	20180410	AA+	AA+	20150626	稳定
华闻传媒投资集团股份有限公司	华闻传媒投资集团股份有限公司2014年度第一期中期票据	20140723	20190724	AA+	AA+	20150626	稳定
华闻传媒投资集团股份有限公司	华闻传媒投资集团股份有限公司2013年度第一期中期票据	20130409	20180410	AA+	AA+	20160630	稳定
华闻传媒投资集团股份有限公司	华闻传媒投资集团股份有限公司2014年度第一期中期票据	20140723	20190724	AA+	AA+	20160630	稳定
华闻传媒投资集团股份有限公司	华闻传媒投资集团股份有限公司2017年度第一期中期票据	20171107	20201108	AA+	AA+	20170414	稳定
华闻传媒投资集团股份有限公司	华闻传媒投资集团股份有限公司2013年度第一期中期票据	20130409	20180410	AA+	AA+	20170717	稳定
华闻传媒投资集团股份有限公司	华闻传媒投资集团股份有限公司2014年度第一期中期票据	20140723	20190724	AA+	AA+	20170717	稳定
华闻传媒投资集团股份有限公司	华闻传媒投资集团股份有限公司2014年度第一期中期票据	20140723	20190724	AA+	AA+	20180723	(null)
华闻传媒投资集团股份有限公司	华闻传媒投资集团股份有限公司2017年度第一期中期票据	20171107	20201108	AA+	AA+	20180723	(null)
华闻传媒投资集团股份有限公司	华闻传媒投资集团股份有限公司2018年度第一期中期票据	20180403	20210404	AA+	AA+	20180323	稳定
华闻传媒投资集团股份有限公司	华闻传媒投资集团股份有限公司2018年度第一期中期票据	20180403	20210404	AA+	AA+	20180723	(null)
华西证券股份有限公司	华西证券有限责任公司2014年度第一期短期融资券	20140115	20140417	A-1	AA+	20140102	稳定
华西证券股份有限公司	华西证券有限责任公司2014年度第二期短期融资券	20140414	20140715	A-1	AA+	20140403	稳定
华西证券股份有限公司	华西证券有限责任公司2014年度第三期短期融资券	20140526	20140826	A-1	AA+	20140520	稳定
华西证券股份有限公司	华西证券有限责任公司2014年度第四期短期融资券	20140711	20141013	A-1	AA+	20140701	稳定
华西证券股份有限公司	华西证券有限责任公司2014年度第五期短期融资券	20140821	20141121	A-1	AA+	20140811	稳定
华西证券股份有限公司	华西证券股份有限公司2014年度第六期短期融资券	20141009	20150109	A-1	AA+	20140928	稳定
华夏银行股份有限公司	2006年华夏银行次级债券	20061108	20161109	AA+	(null)	20060816	(null)
华夏银行股份有限公司	2007年华夏银行第一期金融债券(5浮)	20070821	20120823	AAA	(null)	20061222	(null)
华夏银行股份有限公司	2007年华夏银行第一期金融债券(5固)	20070821	20120823	AAA	(null)	20061222	(null)
华夏银行股份有限公司	2007年华夏银行混合资本债券(浮)	20070626	20220627	AA-	(null)	20070529	(null)
华夏银行股份有限公司	2007年华夏银行混合资本债券(固)	20070626	20220627	AA-	(null)	20070529	(null)
华夏银行股份有限公司	2006年华夏银行次级债券	20061108	20161109	AA+	(null)	20070726	(null)
华夏银行股份有限公司	2007年华夏银行金融债券(第二期)(浮)	20071017	20121019	AAA	(null)	20071011	(null)
华夏银行股份有限公司	2007年华夏银行金融债券(第二期)(固)	20071017	20121019	AAA	(null)	20071011	(null)
华夏银行股份有限公司	2007年华夏银行混合资本债券(浮)	20070626	20220627	AA-	(null)	20071204	(null)
华夏银行股份有限公司	2007年华夏银行混合资本债券(固)	20070626	20220627	AA-	(null)	20071204	(null)
华夏银行股份有限公司	2007年华夏银行混合资本债券(浮)	20070626	20220627	AA-	(null)	20080514	(null)
华夏银行股份有限公司	2007年华夏银行混合资本债券(固)	20070626	20220627	AA-	(null)	20080514	(null)
华夏银行股份有限公司	2007年华夏银行混合资本债券(浮)	20070626	20220627	AA-	(null)	20080529	(null)
华夏银行股份有限公司	2007年华夏银行混合资本债券(固)	20070626	20220627	AA-	(null)	20080529	(null)
华夏银行股份有限公司	2006年华夏银行次级债券	20061108	20161109	AA+	AAA	20080717	负面
华夏银行股份有限公司	2007年华夏银行混合资本债券(浮)	20070626	20220627	AA-	AAA	20080717	负面
华夏银行股份有限公司	2007年华夏银行混合资本债券(固)	20070626	20220627	AA-	AAA	20080717	负面
华夏银行股份有限公司	2007年华夏银行第一期金融债券(5浮)	20070821	20120823	AAA	AAA	20080717	负面

华夏银行股份有限公司	2007年华夏银行第一期金融债券(5固)	20070821	20120823	AAA	AAA	20080717	负面
华夏银行股份有限公司	2007年华夏银行金融债券(第二期)(浮)	20071017	20121019	AAA	AAA	20080717	负面
华夏银行股份有限公司	2007年华夏银行金融债券(第二期)(固)	20071017	20121019	AAA	AAA	20080717	负面
华夏银行股份有限公司	2007年华夏银行混合资本债券(浮)	20070626	20220627	AA-	(null)	20080902	(null)
华夏银行股份有限公司	2007年华夏银行混合资本债券(固)	20070626	20220627	AA-	(null)	20080902	(null)
华夏银行股份有限公司	2007年华夏银行混合资本债券(浮)	20070626	20220627	AA-	(null)	20081107	(null)
华夏银行股份有限公司	2007年华夏银行混合资本债券(固)	20070626	20220627	AA-	(null)	20081107	(null)
华夏银行股份有限公司	2007年华夏银行混合资本债券(浮)	20070626	20220627	AA-	(null)	20090427	(null)
华夏银行股份有限公司	2007年华夏银行混合资本债券(固)	20070626	20220627	AA-	(null)	20090427	(null)
华夏银行股份有限公司	2007年华夏银行混合资本债券(浮)	20070626	20220627	AA-	(null)	20090601	(null)
华夏银行股份有限公司	2007年华夏银行混合资本债券(固)	20070626	20220627	AA-	(null)	20090601	(null)
华夏银行股份有限公司	2006年华夏银行次级债券	20061108	20161109	AA+	AAA	20090701	稳定
华夏银行股份有限公司	2007年华夏银行混合资本债券(浮)	20070626	20220627	AA-	AAA	20090701	稳定
华夏银行股份有限公司	2007年华夏银行混合资本债券(固)	20070626	20220627	AA-	AAA	20090701	稳定
华夏银行股份有限公司	2007年华夏银行第一期金融债券(5浮)	20070821	20120823	AAA	AAA	20090701	稳定
华夏银行股份有限公司	2007年华夏银行第一期金融债券(5固)	20070821	20120823	AAA	AAA	20090701	稳定
华夏银行股份有限公司	2007年华夏银行金融债券(第二期)(浮)	20071017	20121019	AAA	AAA	20090701	稳定
华夏银行股份有限公司	2007年华夏银行金融债券(第二期)(固)	20071017	20121019	AAA	AAA	20090701	稳定
华夏银行股份有限公司	2007年华夏银行混合资本债券(浮)	20070626	20220627	AA-	(null)	20090820	(null)
华夏银行股份有限公司	2007年华夏银行混合资本债券(固)	20070626	20220627	AA-	(null)	20090820	(null)
华夏银行股份有限公司	2007年华夏银行混合资本债券(浮)	20070626	20220627	AA-	(null)	20091104	(null)
华夏银行股份有限公司	2007年华夏银行混合资本债券(固)	20070626	20220627	AA-	(null)	20091104	(null)
华夏银行股份有限公司	2010年华夏银行股份有限公司次级债券	20100226	20200302	AA+	AAA	20100113	(null)
华夏银行股份有限公司	2007年华夏银行混合资本债券(浮)	20070626	20220627	AA	(null)	20100330	稳定
华夏银行股份有限公司	2007年华夏银行混合资本债券(固)	20070626	20220627	AA	(null)	20100330	(null)
华夏银行股份有限公司	2007年华夏银行混合资本债券(浮)	20070626	20220627	AA	(null)	20100519	(null)
华夏银行股份有限公司	2007年华夏银行混合资本债券(固)	20070626	20220627	AA	(null)	20100519	(null)
华夏银行股份有限公司	2006年华夏银行次级债券	20061108	20161109	AA+	AAA	20100520	稳定
华夏银行股份有限公司	2007年华夏银行混合资本债券(浮)	20070626	20220627	AA	AAA	20100520	稳定
华夏银行股份有限公司	2007年华夏银行混合资本债券(固)	20070626	20220627	AA	AAA	20100520	稳定
华夏银行股份有限公司	2007年华夏银行第一期金融债券(5浮)	20070821	20120823	AAA	AAA	20100520	稳定
华夏银行股份有限公司	2007年华夏银行第一期金融债券(5固)	20070821	20120823	AAA	AAA	20100520	稳定
华夏银行股份有限公司	2007年华夏银行金融债券(第二期)(浮)	20071017	20121019	AAA	AAA	20100520	稳定
华夏银行股份有限公司	2007年华夏银行金融债券(第二期)(固)	20071017	20121019	AAA	AAA	20100520	稳定
华夏银行股份有限公司	2010年华夏银行股份有限公司次级债券	20100226	20200302	AA+	AAA	20100520	稳定
华夏银行股份有限公司	2007年华夏银行混合资本债券(浮)	20070626	20220627	AA	(null)	20100827	(null)
华夏银行股份有限公司	2007年华夏银行混合资本债券(固)	20070626	20220627	AA	(null)	20100827	(null)



华夏银行股份有限公司	2010年华夏银行股份有限公司次级债券	20100226	20200302	AA+	AAA	20130719	稳定
华夏银行股份有限公司	2007年华夏银行混合资本债券(浮)	20070626	20220627	AA	(null)	20130819	(null)
华夏银行股份有限公司	2007年华夏银行混合资本债券(固)	20070626	20220627	AA	(null)	20130819	(null)
华夏银行股份有限公司	2007年华夏银行混合资本债券(浮)	20070626	20220627	AA	(null)	20131129	(null)
华夏银行股份有限公司	2007年华夏银行混合资本债券(固)	20070626	20220627	AA	(null)	20131129	(null)
华夏银行股份有限公司	2007年华夏银行混合资本债券(浮)	20070626	20220627	AA	(null)	20140509	(null)
华夏银行股份有限公司	2007年华夏银行混合资本债券(固)	20070626	20220627	AA	(null)	20140509	(null)
华夏银行股份有限公司	2007年华夏银行混合资本债券(浮)	20070626	20220627	AA	AAA	20140730	稳定
华夏银行股份有限公司	2007年华夏银行混合资本债券(固)	20070626	20220627	AA	AAA	20140730	稳定
华夏银行股份有限公司	2010年华夏银行股份有限公司次级债券	20100226	20200302	AA+	AAA	20140730	稳定
华夏银行股份有限公司	2007年华夏银行混合资本债券(浮)	20070626	20220627	AA	(null)	20140828	(null)
华夏银行股份有限公司	2007年华夏银行混合资本债券(固)	20070626	20220627	AA	(null)	20140828	(null)
华夏银行股份有限公司	2007年华夏银行混合资本债券(浮)	20070626	20220627	AA	(null)	20141208	(null)
华夏银行股份有限公司	2007年华夏银行混合资本债券(固)	20070626	20220627	AA	(null)	20141208	(null)
华夏银行股份有限公司	2007年华夏银行混合资本债券(浮)	20070626	20220627	AA	(null)	20150519	(null)
华夏银行股份有限公司	2007年华夏银行混合资本债券(固)	20070626	20220627	AA	(null)	20150519	(null)
华夏银行股份有限公司	2007年华夏银行混合资本债券(浮)	20070626	20220627	AA	AAA	20150727	稳定
华夏银行股份有限公司	2007年华夏银行混合资本债券(固)	20070626	20220627	AA	AAA	20150727	稳定
华夏银行股份有限公司	2007年华夏银行混合资本债券(浮)	20070626	20220627	AA	(null)	20150914	(null)
华夏银行股份有限公司	2007年华夏银行混合资本债券(固)	20070626	20220627	AA	(null)	20150914	(null)
华夏银行股份有限公司	2007年华夏银行混合资本债券(浮)	20070626	20220627	AA	AAA	20151118	稳定
华夏银行股份有限公司	2007年华夏银行混合资本债券(固)	20070626	20220627	AA	AAA	20151118	稳定
华夏银行股份有限公司	2007年华夏银行混合资本债券(浮)	20070626	20220627	AA	AAA	20160510	稳定
华夏银行股份有限公司	2007年华夏银行混合资本债券(固)	20070626	20220627	AA	AAA	20160510	稳定
华夏银行股份有限公司	2007年华夏银行混合资本债券(浮)	20070626	20220627	AA	AAA	20160722	稳定
华夏银行股份有限公司	2007年华夏银行混合资本债券(固)	20070626	20220627	AA	AAA	20160722	稳定
华夏银行股份有限公司	2007年华夏银行混合资本债券(浮)	20070626	20220627	AA	AAA	20160913	稳定
华夏银行股份有限公司	2007年华夏银行混合资本债券(固)	20070626	20220627	AA	AAA	20160913	稳定
华夏银行股份有限公司	2007年华夏银行混合资本债券(浮)	20070626	20220627	AA	AAA	20161104	稳定
华夏银行股份有限公司	2007年华夏银行混合资本债券(固)	20070626	20220627	AA	AAA	20161104	稳定
华夏银行股份有限公司	2007年华夏银行混合资本债券(浮)	20070626	20220627	AA	AAA	20170519	稳定
华夏银行股份有限公司	2007年华夏银行混合资本债券(固)	20070626	20220627	AA	AAA	20170519	稳定
华新水泥股份有限公司	2007年华新水泥股份第一期短期融资券	20070705	20080704	A-1	A-	20070418	(null)
华新水泥股份有限公司	2007年华新水泥股份第一期短期融资券	20070705	20080704	A-1	A-	20070928	稳定
华新水泥股份有限公司	2007年华新水泥股份第一期短期融资券	20070705	20080704	A-1	A	20080225	稳定
怀化市城市建设投资有限公司	2009年怀化市城市建设投资有限公司公司债券	20090218	20190218	AA	A+	20080829	稳定
怀化市城市建设投资有限公司	2009年怀化市城市建设投资有限公司公司债券	20090218	20190218	AA	A+	20091201	稳定



淮安市交通控股有限公司	淮安市交通控股有限公司2016年度第一期中期票据	20160216	20210217	AA	AA	20160722	稳定
淮安市交通控股有限公司	淮安市交通控股有限公司2015年度第一期中期票据	20151012	20201013	AA+	AA+	20161114	稳定
淮安市交通控股有限公司	淮安市交通控股有限公司2016年度第一期中期票据	20160216	20210217	AA+	AA+	20161114	稳定
淮安市交通控股有限公司	淮安市交通控股有限公司2015年度第一期中期票据	20151012	20201013	AA+	AA+	20170623	稳定
淮安市交通控股有限公司	淮安市交通控股有限公司2016年度第一期中期票据	20160216	20210217	AA+	AA+	20170623	稳定
淮安市交通控股有限公司	淮安市交通控股有限公司2017年度第一期中期票据	20171115	20221117	AA+	AA+	20170811	稳定
淮安市交通控股有限公司	淮安市交通控股有限公司2015年度第一期中期票据	20151012	20201013	AA+	AA+	20180725	稳定
淮安市交通控股有限公司	淮安市交通控股有限公司2016年度第一期中期票据	20160216	20210217	AA+	AA+	20180725	稳定
淮安市交通控股有限公司	淮安市交通控股有限公司2017年度第一期中期票据	20171115	20221117	AA+	AA+	20180725	稳定
淮安市交通控股有限公司	淮安市交通控股有限公司2018年度第一期短期融资券	20180515	20190516	A-1	AA+	20180402	稳定
淮安市交通控股有限公司	淮安市交通控股有限公司2018年度第一期短期融资券	20180515	20190516	A-1	AA+	20180725	稳定
淮安市交通控股有限公司	淮安市交通控股有限公司2018年度第一期中期票据	20180726	20210730	AA+	AA+	20180425	稳定
淮安市交通控股有限公司	淮安市交通控股有限公司2018年度第一期中期票据	20180726	20210730	AA+	AA+	20180920	稳定
淮安市金湖交通投资有限公司	2018年淮安市金湖交通投资有限公司公司债券	20180809	20250810	AAA	AA	20180517	稳定
淮安市盱眙城市资产经营有限责任公司	2016年淮安市盱眙城市资产经营有限责任公司公司债券	20160414	20230415	AA	AA	20151130	稳定
淮安市盱眙城市资产经营有限责任公司	2016年淮安市盱眙城市资产经营有限责任公司公司债券	20160414	20230415	AA	AA	20160829	稳定
淮安市盱眙城市资产经营有限责任公司	2016年淮安市盱眙城市资产经营有限责任公司公司债券	20160414	20230415	AA	AA	20170728	负面
淮安市盱眙城市资产经营有限责任公司	2016年淮安市盱眙城市资产经营有限责任公司公司债券	20160414	20230415	AA	AA	20180627	稳定
淮安新城投资开发有限公司	淮安新城投资开发有限公司2017年度第一期短期融资券	20170921	20180922	A-1	AA+	20170919	稳定
淮安新城投资开发有限公司	淮安新城投资开发有限公司2017年度第一期短期融资券	20170921	20180922	A-1	AA+	20180321	稳定
淮安新城投资开发有限公司	淮安新城投资开发有限公司2017年度第一期短期融资券	20170921	20180922	A-1	AA+	20180321	稳定
淮安新城投资开发有限公司	淮安新城投资开发有限公司2017年度第一期短期融资券	20170921	20180922	A-1	AA+	20180726	稳定
淮安新城投资开发有限公司	淮安新城投资开发有限公司2018年度第一期短期融资券	20180822	20190824	A-1	AA+	20180621	稳定
淮北矿业(集团)有限责任公司	2007年淮北矿业(集团)有限责任公司公司债券	20070808	20170808	AAA	AA	20070524	稳定
淮北矿业(集团)有限责任公司	2007年淮北矿业第二期短期融资券	20071112	20081112	A-1	AA	20071026	稳定
淮北矿业(集团)有限责任公司	2008年淮北矿业(集团)有限责任公司公司债券	20081111	20151111	AA+	AA	20081024	稳定
淮北矿业(集团)有限责任公司	2009年淮北矿业(集团)有限责任公司第一期中期票据	20091208	20141210	AA+	AA+	20090904	稳定
淮北矿业(集团)有限责任公司	2009年淮北矿业(集团)有限责任公司第一期中期票据	20091208	20141210	AA+	AA+	20090911	稳定
淮北矿业(集团)有限责任公司	2007年淮北矿业(集团)有限责任公司公司债券	20070808	20170808	AAA	AA+	20091231	稳定
淮北矿业(集团)有限责任公司	2008年淮北矿业(集团)有限责任公司公司债券	20081111	20151111	AA+	AA+	20091231	稳定
淮北矿业(集团)有限责任公司	2009年淮北矿业(集团)有限责任公司第一期中期票据	20091208	20141210	AA+	AA+	20091231	稳定
淮北矿业(集团)有限责任公司	2007年淮北矿业(集团)有限责任公司公司债券	20070808	20170808	AAA	AA+	20101231	稳定
淮北矿业(集团)有限责任公司	2008年淮北矿业(集团)有限责任公司公司债券	20081111	20151111	AAA	AA+	20101231	稳定
淮北矿业(集团)有限责任公司	2009年淮北矿业(集团)有限责任公司第一期中期票据	20091208	20141210	AA+	AA+	20101231	稳定
淮北矿业(集团)有限责任公司	2009年淮北矿业(集团)有限责任公司第一期中期票据	20091208	20141210	AA+	AA+	20110718	稳定
淮北矿业(集团)有限责任公司	2007年淮北矿业(集团)有限责任公司公司债券	20070808	20170808	AAA	AA+	20111220	稳定
淮北矿业(集团)有限责任公司	2008年淮北矿业(集团)有限责任公司公司债券	20081111	20151111	AAA	AA+	20111220	稳定

淮北矿业(集团)有限责任公司	2009年淮北矿业(集团)有限责任公司第一期中期票据	20091208	20141210	AA+	AA+	20111220	稳定
淮北矿业(集团)有限责任公司	2009年淮北矿业(集团)有限责任公司第一期中期票据	20091208	20141210	AA+	AA+	20120312	稳定
淮北矿业(集团)有限责任公司	2007年淮北矿业(集团)有限责任公司公司债券	20070808	20170808	AAA	AA+	20121228	稳定
淮北矿业(集团)有限责任公司	2008年淮北矿业(集团)有限责任公司公司债券	20081111	20151111	AAA	AA+	20121228	稳定
淮北矿业(集团)有限责任公司	2009年淮北矿业(集团)有限责任公司第一期中期票据	20091208	20141210	AA+	AA+	20121228	稳定
淮北矿业(集团)有限责任公司	2009年淮北矿业(集团)有限责任公司第一期中期票据	20091208	20141210	AA+	AA+	20130725	稳定
淮北矿业(集团)有限责任公司	2007年淮北矿业(集团)有限责任公司公司债券	20070808	20170808	AAA	AA+	20130726	稳定
淮北矿业(集团)有限责任公司	2008年淮北矿业(集团)有限责任公司公司债券	20081111	20151111	AAA	AA+	20130726	稳定
淮北矿业(集团)有限责任公司	2007年淮北矿业(集团)有限责任公司公司债券	20070808	20170808	AAA	AA+	20140707	稳定
淮北矿业(集团)有限责任公司	2008年淮北矿业(集团)有限责任公司公司债券	20081111	20151111	AAA	AA+	20140707	稳定
淮北矿业(集团)有限责任公司	2009年淮北矿业(集团)有限责任公司第一期中期票据	20091208	20141210	AA+	AA+	20140728	稳定
淮北矿业(集团)有限责任公司	2007年淮北矿业(集团)有限责任公司公司债券	20070808	20170808	AAA	AA+	20150720	负面
淮北矿业(集团)有限责任公司	2008年淮北矿业(集团)有限责任公司公司债券	20081111	20151111	AAA	AA+	20150720	负面
淮北矿业(集团)有限责任公司	2007年淮北矿业(集团)有限责任公司公司债券	20070808	20170808	AAA	AA	20160608	稳定
淮北矿业(集团)有限责任公司	2007年淮北矿业(集团)有限责任公司公司债券	20070808	20170808	AAA	AA+	20170630	稳定
淮南矿业(集团)有限责任公司	2005年淮南矿业集团第一期短期融资券	20051124	20061125	A-1	(null)	20050915	(null)
淮南矿业(集团)有限责任公司	2006年淮南矿业集团第一期短期融资券	20060926	20070927	A-1	AA	20060831	(null)
淮南矿业(集团)有限责任公司	2006年淮南矿业集团第一期短期融资券	20060926	20070927	A-1	AA	20070319	(null)
淮南矿业(集团)有限责任公司	2008年淮南矿业集团第一期短期融资券	20080116	20081014	A-1	AA	20070806	稳定
淮南矿业(集团)有限责任公司	2009年淮南矿业(集团)有限责任公司公司债券	20090218	20140218	AA+	AA+	20080812	稳定
淮南矿业(集团)有限责任公司	2008年淮南矿业集团第一期短期融资券	20080116	20081014	A-1	AA+	20080828	稳定
淮南矿业(集团)有限责任公司	2008年淮南矿业(集团)第二期短期融资券	20080923	20090925	A-1	AA+	20080903	稳定
淮南矿业(集团)有限责任公司	2008年淮南矿业(集团)第三期短期融资券	20081215	20090614	A-1	AA+	20081117	稳定
淮南矿业(集团)有限责任公司	2008年淮南矿业(集团)第二期短期融资券	20080923	20090925	A-1	AA+	20081126	稳定
淮南矿业(集团)有限责任公司	2009年淮南矿业(集团)有限责任公司第一期中期票据	20090423	20140424	AA+	AA+	20081211	稳定
淮南矿业(集团)有限责任公司	2009年淮南矿业(集团)有限责任公司第二期中期票据	20090611	20140612	AA+	AA+	20090604	稳定
淮南矿业(集团)有限责任公司	2008年淮南矿业(集团)第二期短期融资券	20080923	20090925	A-1	AA+	20090710	稳定
淮南矿业(集团)有限责任公司	2009年淮南矿业(集团)有限责任公司公司债券	20090218	20140218	AA+	AA+	20090710	稳定
淮南矿业(集团)有限责任公司	2009年淮南矿业(集团)有限责任公司第一期中期票据	20090423	20140424	AA+	AA+	20090710	稳定
淮南矿业(集团)有限责任公司	2009年淮南矿业(集团)有限责任公司第二期中期票据	20090611	20140612	AA+	AA+	20090710	稳定
淮南矿业(集团)有限责任公司	淮南矿业(集团)有限责任公司2010年度第一期短期融资券	20100311	20110312	A-1	AA+	20091105	正面
淮南矿业(集团)有限责任公司	淮南矿业(集团)有限责任公司2010年度第一期中期票据	20100628	20150629	AAA	AAA	20100505	稳定
淮南矿业(集团)有限责任公司	2011年淮南矿业(集团)有限责任公司公司债券	20110128	20180128	AAA	AAA	20110106	稳定
淮南矿业(集团)有限责任公司	淮南矿业(集团)有限责任公司2011年度第一期短期融资券	20110426	20120122	A-1	AAA	20110403	稳定
淮南矿业(集团)有限责任公司	2009年淮南矿业(集团)有限责任公司公司债券	20090218	20140218	AAA	AAA	20110809	稳定
淮南矿业(集团)有限责任公司	2009年淮南矿业(集团)有限责任公司第一期中期票据	20090423	20140424	AAA	AAA	20110809	稳定
淮南矿业(集团)有限责任公司	2009年淮南矿业(集团)有限责任公司第二期中期票据	20090611	20140612	AAA	AAA	20110809	稳定



淮南矿业(集团)有限责任公司	淮南矿业(集团)有限责任公司2010年度第一期中期票据	20100628	20150629	AAA	AAA	20110809	稳定
淮南矿业(集团)有限责任公司	2011年淮南矿业(集团)有限责任公司公司债券	20110128	20180128	AAA	AAA	20111012	稳定
淮南矿业(集团)有限责任公司	淮南矿业(集团)有限责任公司2011年度第一期短期融资券	20110426	20120122	A-1	AAA	20111012	稳定
淮南矿业(集团)有限责任公司	淮南矿业(集团)有限责任公司2011年度第一期中期票据	20111228	20161229	AAA	AAA	20111215	稳定
淮南矿业(集团)有限责任公司	淮南矿业(集团)有限责任公司2012年度第一期短期融资券	20120222	20130223	A-1	AAA	20120118	稳定
淮南矿业(集团)有限责任公司	淮南矿业(集团)有限责任公司2012年度第一期中期票据	20120801	20170802	AAA	AAA	20120529	稳定
淮南矿业(集团)有限责任公司	淮南矿业(集团)有限责任公司2012年度第二期短期融资券	20120925	20130926	A-1	AAA	20120802	稳定
淮南矿业(集团)有限责任公司	淮南矿业(集团)有限责任公司2012年度第三期短期融资券	20121114	20131115	A-1	AAA	20121012	稳定
淮南矿业(集团)有限责任公司	淮南矿业(集团)有限责任公司2012年度第四期短期融资券	20121127	20131128	A-1	AAA	20121031	稳定
淮南矿业(集团)有限责任公司	淮南矿业(集团)有限责任公司2013年度第一期短期融资券	20130411	20140412	A-1	AAA	20130305	稳定
淮南矿业(集团)有限责任公司	2009年淮南矿业(集团)有限责任公司公司债券	20090218	20140218	AAA	AAA	20130628	稳定
淮南矿业(集团)有限责任公司	2009年淮南矿业(集团)有限责任公司第一期中期票据	20090423	20140424	AAA	AAA	20130628	稳定
淮南矿业(集团)有限责任公司	2009年淮南矿业(集团)有限责任公司第二期中期票据	20090611	20140612	AAA	AAA	20130628	稳定
淮南矿业(集团)有限责任公司	淮南矿业(集团)有限责任公司2010年度第一期中期票据	20100628	20150629	AAA	AAA	20130628	稳定
淮南矿业(集团)有限责任公司	2011年淮南矿业(集团)有限责任公司公司债券	20110128	20180128	AAA	AAA	20130628	稳定
淮南矿业(集团)有限责任公司	淮南矿业(集团)有限责任公司2011年度第一期中期票据	20111228	20161229	AAA	AAA	20130628	稳定
淮南矿业(集团)有限责任公司	淮南矿业(集团)有限责任公司2012年度第一期中期票据	20120801	20170802	AAA	AAA	20130628	稳定
淮南矿业(集团)有限责任公司	淮南矿业(集团)有限责任公司2012年度第二期短期融资券	20120925	20130926	A-1	AAA	20130628	稳定
淮南矿业(集团)有限责任公司	淮南矿业(集团)有限责任公司2012年度第三期短期融资券	20121114	20131115	A-1	AAA	20130628	稳定
淮南矿业(集团)有限责任公司	淮南矿业(集团)有限责任公司2012年度第四期短期融资券	20121127	20131128	A-1	AAA	20130628	稳定
淮南矿业(集团)有限责任公司	淮南矿业(集团)有限责任公司2013年度第一期短期融资券	20130411	20140412	A-1	AAA	20130628	稳定
淮南矿业(集团)有限责任公司	淮南矿业(集团)有限责任公司2013年度第二期短期融资券	20130807	20140808	A-1	AAA	20130628	稳定
淮南矿业(集团)有限责任公司	淮南矿业(集团)有限责任公司2013年度第三期短期融资券	20131017	20141018	A-1	AAA	20131008	稳定
淮南矿业(集团)有限责任公司	淮南矿业(集团)有限责任公司2014年度第一期短期融资券	20140123	20150124	A-1	AAA	20131113	稳定
淮南矿业(集团)有限责任公司	淮南矿业(集团)有限责任公司2013年度第二期短期融资券	20130807	20140808	A-1	AAA	20140304	稳定
淮南矿业(集团)有限责任公司	淮南矿业(集团)有限责任公司2013年度第三期短期融资券	20131017	20141018	A-1	AAA	20140304	稳定
淮南矿业(集团)有限责任公司	淮南矿业(集团)有限责任公司2014年度第二期短期融资券	20140424	20150425	A-1	AAA	20140401	稳定
淮南矿业(集团)有限责任公司	淮南矿业(集团)有限责任公司2010年度第一期中期票据	20100628	20150629	AAA	AAA	20140723	稳定
淮南矿业(集团)有限责任公司	2011年淮南矿业(集团)有限责任公司公司债券	20110128	20180128	AAA	AAA	20140723	稳定
淮南矿业(集团)有限责任公司	淮南矿业(集团)有限责任公司2011年度第一期中期票据	20111228	20161229	AAA	AAA	20140723	稳定
淮南矿业(集团)有限责任公司	淮南矿业(集团)有限责任公司2012年度第一期中期票据	20120801	20170802	AAA	AAA	20140723	稳定
淮南矿业(集团)有限责任公司	淮南矿业(集团)有限责任公司2014年度第一期短期融资券	20140123	20150124	A-1	AAA	20140723	稳定
淮南矿业(集团)有限责任公司	淮南矿业(集团)有限责任公司2014年度第二期短期融资券	20140424	20150425	A-1	AAA	20140723	稳定
淮南矿业(集团)有限责任公司	淮南矿业(集团)有限责任公司2014年度第一期中期票据	20141226	20191229	AAA	AAA	20141201	(null)
淮南矿业(集团)有限责任公司	淮南矿业(集团)有限责任公司2015年度第一期中期票据	20150309	20180310	AAA	AAA	20141218	入观察名
淮南矿业(集团)有限责任公司	淮南矿业(集团)有限责任公司2015年度第一期短期融资券	20150130	20160202	A-1	AAA	20150123	负面
淮南矿业(集团)有限责任公司	淮南矿业(集团)有限责任公司2015年度第二期短期融资券	20150612	20160615	A-1	AAA	20150203	负面



淮南矿业(集团)有限责任公司	淮南矿业(集团)有限责任公司2018年度第一期中期票据	20180426	20210427	AAA	AAA	20180723	稳定
淮南矿业(集团)有限责任公司	淮南矿业(集团)有限责任公司2018年度第一期中期票据	20180426	20210427	AAA	AAA	20180410	稳定
黄冈市城市建设投资有限公司	黄冈市城市建设投资有限公司2018年度第一期中期票据	20180313	20250314	AA	AA	20170802	稳定
黄冈市城市建设投资有限公司	黄冈市城市建设投资有限公司2018年度第二期中期票据	20181101	20251105	AA	AA	20181018	稳定
黄冈市城市建设投资有限公司	黄冈市城市建设投资有限公司2018年度第一期中期票据	20180313	20250314	AA	AA	20180727	稳定
黄河万家寨水利枢纽有限公司	黄河万家寨水利枢纽有限公司2016年度第一期中期票据	20161128	20181129	AA	AA	20161118	稳定
黄河万家寨水利枢纽有限公司	黄河万家寨水利枢纽有限公司2016年度第一期中期票据	20161128	20181129	AA	AA	20170724	稳定
黄河万家寨水利枢纽有限公司	黄河万家寨水利枢纽有限公司2016年度第一期中期票据	20161128	20181129	AA	AA	20180724	稳定
黄山旅游集团有限公司	黄山旅游集团有限公司2011年度第一期中期票据	20110628	20160629	AA-	AA-	20110311	稳定
黄山旅游集团有限公司	黄山旅游集团有限公司2011年度第一期中期票据	20110628	20160629	AA-	AA-	20111223	稳定
黄山旅游集团有限公司	黄山旅游集团有限公司2011年度第一期中期票据	20110628	20160629	AA	AA	20120924	稳定
黄山旅游集团有限公司	黄山旅游集团有限公司2013年度第一期中期票据	20130510	20180513	AA	AA	20130402	稳定
黄山旅游集团有限公司	黄山旅游集团有限公司2011年度第一期中期票据	20110628	20160629	AA	AA	20130726	稳定
黄山旅游集团有限公司	黄山旅游集团有限公司2013年度第一期中期票据	20130510	20180513	AA	AA	20130726	稳定
黄山旅游集团有限公司	黄山旅游集团有限公司2011年度第一期中期票据	20110628	20160629	AA	AA	20140625	稳定
黄山旅游集团有限公司	黄山旅游集团有限公司2013年度第一期中期票据	20130510	20180513	AA	AA	20140625	稳定
黄山旅游集团有限公司	黄山旅游集团有限公司2011年度第一期中期票据	20110628	20160629	AA+	AA+	20150716	稳定
黄山旅游集团有限公司	黄山旅游集团有限公司2013年度第一期中期票据	20130510	20180513	AA+	AA+	20150716	稳定
黄山旅游集团有限公司	黄山旅游集团有限公司2011年度第一期中期票据	20110628	20160629	AA+	AA+	20160513	稳定
黄山旅游集团有限公司	黄山旅游集团有限公司2013年度第一期中期票据	20130510	20180513	AA+	AA+	20160513	稳定
黄山旅游集团有限公司	黄山旅游集团有限公司2016年度第一期短期融资券	20160815	20170817	A-1	AA+	20160513	稳定
黄山旅游集团有限公司	黄山旅游集团有限公司2016年度第一期中期票据	20160815	20210817	AA+	AA+	20160513	稳定
黄山旅游集团有限公司	黄山旅游集团有限公司2013年度第一期中期票据	20130510	20180513	AA+	AA+	20160929	(null)
黄山旅游集团有限公司	黄山旅游集团有限公司2016年度第一期短期融资券	20160815	20170817	A-1	AA+	20160929	(null)
黄山旅游集团有限公司	黄山旅游集团有限公司2016年度第一期中期票据	20160815	20210817	AA+	AA+	20160929	(null)
黄山旅游集团有限公司	黄山旅游集团有限公司2016年度第一期短期融资券	20160815	20170817	A-1	AA+	20170217	稳定
黄山旅游集团有限公司	黄山旅游集团有限公司2013年度第一期中期票据	20130510	20180513	AAA	AAA	20170719	稳定
黄山旅游集团有限公司	黄山旅游集团有限公司2016年度第一期短期融资券	20160815	20170817	A-1	AAA	20170719	稳定
黄山旅游集团有限公司	黄山旅游集团有限公司2016年度第一期中期票据	20160815	20210817	AAA	AAA	20170719	稳定
黄山旅游集团有限公司	黄山旅游集团有限公司2016年度第一期中期票据	20160815	20210817	AAA	AAA	20180620	稳定
黄石农村商业银行股份有限公司	2017年黄石农村商业银行股份有限公司二级资本债券	20170629	20270703	A-	A	20170616	稳定
黄石农村商业银行股份有限公司	2017年黄石农村商业银行股份有限公司二级资本债券	20170629	20270703	A-	A	20180723	稳定
吉林环城农村商业银行股份有限公司	2016年吉林环城农村商业银行股份有限公司二级资本债券	20161214	20261216	A	A+	20160406	稳定
吉林环城农村商业银行股份有限公司	2016年吉林环城农村商业银行股份有限公司二级资本债券	20161214	20261216	A	A+	20170630	稳定
吉林环城农村商业银行股份有限公司	2016年吉林环城农村商业银行股份有限公司二级资本债券	20161214	20261216	A	A+	20180720	稳定
吉林九台农村商业银行股份有限公司	九银2014年第一期信贷资产证券化信托优先A档资产支持证券	20140923	20150126	AA+	(null)	20140806	(null)
吉林九台农村商业银行股份有限公司	九银2014年第一期信贷资产证券化信托优先B档资产支持证券	20140923	20150726	BBB+	(null)	20140806	(null)

吉林九台农村商业银行股份有限公司	九银2014年第一期信贷资产证券化信托优先A档资产支持证券	20140923	20150126	AAA	(null)	20140915	(null)
吉林九台农村商业银行股份有限公司	九银2014年第一期信贷资产证券化信托优先B档资产支持证券	20140923	20150726	A-	(null)	20140915	(null)
吉林九台农村商业银行股份有限公司	九银2014年第一期信贷资产证券化信托优先A档资产支持证券	20140923	20150126	AA+	(null)	20141013	(null)
吉林九台农村商业银行股份有限公司	九银2014年第一期信贷资产证券化信托优先B档资产支持证券	20140923	20150726	BBB+	(null)	20141013	(null)
吉林粮食集团有限公司	吉林粮食集团有限公司2010年度第一期短期融资券	20100222	20110223	A-1	AA-	20091228	稳定
吉林粮食集团有限公司	吉林粮食集团有限公司2010年度第一期短期融资券	20100222	20110223	A-1	AA-	20101222	稳定
吉林省高速公路集团有限公司	2008年吉林省高速公路集团有限公司公司债券	20081024	20131024	AA	AA-	20080707	稳定
吉林省高速公路集团有限公司	2008年吉林省高速公路集团有限公司公司债券	20081024	20131024	AA	AA-	20090701	稳定
吉林省高速公路集团有限公司	2008年吉林省高速公路集团有限公司公司债券	20081024	20131024	AA	AA	20101008	稳定
吉林省高速公路集团有限公司	吉林省高速公路集团有限公司2011年度第一期中期票据	20111216	20161220	AA	AA	20111114	稳定
吉林省高速公路集团有限公司	2008年吉林省高速公路集团有限公司公司债券	20081024	20131024	AA	AA	20111229	稳定
吉林省高速公路集团有限公司	吉林省高速公路集团有限公司2012年度第一期中期票据	20120719	20170723	AA	AA	20120606	稳定
吉林省高速公路集团有限公司	2008年吉林省高速公路集团有限公司公司债券	20081024	20131024	AA	AA	20121225	稳定
吉林省高速公路集团有限公司	吉林省高速公路集团有限公司2011年度第一期中期票据	20111216	20161220	AA	AA	20121225	稳定
吉林省高速公路集团有限公司	吉林省高速公路集团有限公司2012年度第一期中期票据	20120719	20170723	AA	AA	20121225	稳定
吉林省高速公路集团有限公司	吉林省高速公路集团有限公司2013年度第一期中期票据	20130225	20180227	AA	AA	20130109	稳定
吉林省高速公路集团有限公司	2008年吉林省高速公路集团有限公司公司债券	20081024	20131024	AA	AA	20130628	稳定
吉林省高速公路集团有限公司	吉林省高速公路集团有限公司2011年度第一期中期票据	20111216	20161220	AA	AA	20130628	稳定
吉林省高速公路集团有限公司	吉林省高速公路集团有限公司2012年度第一期中期票据	20120719	20170723	AA	AA	20130628	稳定
吉林省高速公路集团有限公司	吉林省高速公路集团有限公司2013年度第一期中期票据	20130225	20180227	AA	AA	20130628	稳定
吉林省高速公路集团有限公司	吉林省高速公路集团有限公司2014年度第一期中期票据	20141104	20211105	AA+	AA+	20140612	稳定
吉林省高速公路集团有限公司	吉林省高速公路集团有限公司2011年度第一期中期票据	20111216	20161220	AA+	AA+	20140728	稳定
吉林省高速公路集团有限公司	吉林省高速公路集团有限公司2012年度第一期中期票据	20120719	20170723	AA+	AA+	20140728	稳定
吉林省高速公路集团有限公司	吉林省高速公路集团有限公司2013年度第一期中期票据	20130225	20180227	AA+	AA+	20140728	稳定
吉林省高速公路集团有限公司	吉林省高速公路集团有限公司2014年度第二期中期票据	20141225	20211226	AA+	AA+	20141208	稳定
吉林省高速公路集团有限公司	吉林省高速公路集团有限公司2011年度第一期中期票据	20111216	20161220	AA+	AA+	20150729	稳定
吉林省高速公路集团有限公司	吉林省高速公路集团有限公司2012年度第一期中期票据	20120719	20170723	AA+	AA+	20150729	稳定
吉林省高速公路集团有限公司	吉林省高速公路集团有限公司2013年度第一期中期票据	20130225	20180227	AA+	AA+	20150729	稳定
吉林省高速公路集团有限公司	吉林省高速公路集团有限公司2014年度第一期中期票据	20141104	20211105	AA+	AA+	20150729	稳定
吉林省高速公路集团有限公司	吉林省高速公路集团有限公司2014年度第二期中期票据	20141225	20211226	AA+	AA+	20150729	稳定
吉林省高速公路集团有限公司	吉林省高速公路集团有限公司2015年度第一期中期票据	20151224	20221228	AA+	AA+	20151028	稳定
吉林省高速公路集团有限公司	吉林省高速公路集团有限公司2016年度第一期中期票据	20160509	20210510	AA+	AA+	20160204	稳定
吉林省高速公路集团有限公司	吉林省高速公路集团有限公司2012年度第一期中期票据	20120719	20170723	AA+	AA+	20160804	稳定
吉林省高速公路集团有限公司	吉林省高速公路集团有限公司2011年度第一期中期票据	20111216	20161220	AA+	AA+	20160804	负面
吉林省高速公路集团有限公司	吉林省高速公路集团有限公司2013年度第一期中期票据	20130225	20180227	AA+	AA+	20160804	负面
吉林省高速公路集团有限公司	吉林省高速公路集团有限公司2014年度第一期中期票据	20141104	20211105	AA+	AA+	20160804	负面
吉林省高速公路集团有限公司	吉林省高速公路集团有限公司2014年度第二期中期票据	20141225	20211226	AA+	AA+	20160804	负面





吉林省人民政府	2017年吉林省政府一般债券(一期)	20170718	20200719	AAA	(null)	20170707	(null)
吉林省人民政府	2017年吉林省政府专项债券(一期)	20170718	20220719	AAA	(null)	20170707	(null)
吉林省人民政府	2017年吉林省长春市土地储备专项债券(一期)-2017年吉林省政府专项债券(二期)	20170906	20220907	AAA	(null)	20170825	(null)
吉林省人民政府	2017年吉林省吉林市土地储备专项债券(一期)-2017年吉林省政府专项债券(三期)	20170906	20220907	AAA	(null)	20170825	(null)
吉林省人民政府	2017年吉林省前郭尔罗斯蒙古族自治县土地储备专项债券(一期)-2017年吉林省政府专项债券(四期)	20170906	20220907	AAA	(null)	20170825	(null)
吉林省人民政府	2017年吉林省政府一般债券(五期)	20170906	20200907	AAA	(null)	20170825	(null)
吉林省人民政府	2017年吉林省本级收费公路专项债券(二期)-2017年吉林省政府专项	20171130	20271201	AAA	(null)	20171121	(null)
吉林省人民政府	2017年吉林省本级收费公路专项债券(一期)-2017年吉林省政府专项	20171130	20221201	AAA	(null)	20171121	(null)
吉林省人民政府	2017年吉林省政府一般债券(六期)	20171130	20271201	AAA	(null)	20171121	(null)
吉林省人民政府	2015年吉林省政府一般债券(二期)	20150611	20200612	AAA	(null)	20171123	(null)
吉林省人民政府	2015年吉林省政府一般债券(三期)	20150611	20220612	AAA	(null)	20171123	(null)
吉林省人民政府	2015年吉林省政府一般债券(四期)	20150611	20250612	AAA	(null)	20171123	(null)
吉林省人民政府	2015年吉林省政府一般债券(一期)	20150611	20180612	AAA	(null)	20171123	(null)
吉林省人民政府	2015年吉林省政府一般债券(八期)	20151119	20251120	AAA	(null)	20171123	(null)
吉林省人民政府	2015年吉林省政府一般债券(六期)	20151119	20201120	AAA	(null)	20171123	(null)
吉林省人民政府	2015年吉林省政府一般债券(七期)	20151119	20221120	AAA	(null)	20171123	(null)
吉林省人民政府	2015年吉林省政府一般债券(五期)	20151119	20181120	AAA	(null)	20171123	(null)
吉林省人民政府	2015年吉林省政府专项债券(二期)	20151119	20251120	AAA	(null)	20171123	(null)
吉林省人民政府	2015年吉林省政府专项债券(三期)	20151119	20201120	AAA	(null)	20171123	(null)
吉林省人民政府	2015年吉林省政府专项债券(四期)	20151119	20251120	AAA	(null)	20171123	(null)
吉林省人民政府	2015年吉林省政府专项债券(一期)	20151119	20201120	AAA	(null)	20171123	(null)
吉林省人民政府	2016年吉林省政府一般债券(二期)	20160620	20210621	AAA	(null)	20171123	(null)
吉林省人民政府	2016年吉林省政府一般债券(三期)	20160620	20230621	AAA	(null)	20171123	(null)
吉林省人民政府	2016年吉林省政府一般债券(四期)	20160620	20260621	AAA	(null)	20171123	(null)
吉林省人民政府	2016年吉林省政府一般债券(一期)	20160620	20190621	AAA	(null)	20171123	(null)
吉林省人民政府	2016年吉林省政府专项债券(二期)	20160620	20230621	AAA	(null)	20171123	(null)
吉林省人民政府	2016年吉林省政府专项债券(三期)	20160620	20260621	AAA	(null)	20171123	(null)
吉林省人民政府	2016年吉林省政府专项债券(一期)	20160620	20210621	AAA	(null)	20171123	(null)
吉林省人民政府	2016年吉林省政府一般债券(八期)	20160729	20260801	AAA	(null)	20171123	(null)
吉林省人民政府	2016年吉林省政府一般债券(六期)	20160729	20210801	AAA	(null)	20171123	(null)
吉林省人民政府	2016年吉林省政府一般债券(七期)	20160729	20230801	AAA	(null)	20171123	(null)
吉林省人民政府	2016年吉林省政府一般债券(五期)	20160729	20190801	AAA	(null)	20171123	(null)
吉林省人民政府	2016年吉林省政府专项债券(六期)	20160729	20260801	AAA	(null)	20171123	(null)
吉林省人民政府	2016年吉林省政府专项债券(四期)	20160729	20210801	AAA	(null)	20171123	(null)

吉林省人民政府	2016年吉林省政府专项债券(五期)	20160729	20230801	AAA	(null)	20171123	(null)
吉林省人民政府	2016年吉林省政府一般债券(九期)	20161201	20191202	AAA	(null)	20171123	(null)
吉林省人民政府	2017年吉林省政府一般债券(二期)	20170718	20220719	AAA	(null)	20171123	(null)
吉林省人民政府	2017年吉林省政府一般债券(三期)	20170718	20240719	AAA	(null)	20171123	(null)
吉林省人民政府	2017年吉林省政府一般债券(四期)	20170718	20270719	AAA	(null)	20171123	(null)
吉林省人民政府	2017年吉林省政府一般债券(一期)	20170718	20200719	AAA	(null)	20171123	(null)
吉林省人民政府	2017年吉林省政府专项债券(一期)	20170718	20220719	AAA	(null)	20171123	(null)
吉林省人民政府	2017年吉林省长春市土地储备专项债券(一期)-2017年吉林省政府专项债券(二期)	20170906	20220907	AAA	(null)	20171123	(null)
吉林省人民政府	2017年吉林省吉林市土地储备专项债券(一期)-2017年吉林省政府专项债券(三期)	20170906	20220907	AAA	(null)	20171123	(null)
吉林省人民政府	2017年吉林省前郭尔罗斯蒙古族自治县土地储备专项债券(一期)-2017年吉林省政府专项债券(四期)	20170906	20220907	AAA	(null)	20171123	(null)
吉林省人民政府	2017年吉林省政府一般债券(五期)	20170906	20200907	AAA	(null)	20171123	(null)
吉林省人民政府	2015年吉林省政府一般债券(八期)	20151119	20251120	AAA	(null)	20181228	(null)
吉林省人民政府	2015年吉林省政府一般债券(二期)	20150611	20200612	AAA	(null)	20181228	(null)
吉林省人民政府	2015年吉林省政府一般债券(六期)	20151119	20201120	AAA	(null)	20181228	(null)
吉林省人民政府	2015年吉林省政府一般债券(七期)	20151119	20221120	AAA	(null)	20181228	(null)
吉林省人民政府	2015年吉林省政府一般债券(三期)	20150611	20220612	AAA	(null)	20181228	(null)
吉林省人民政府	2015年吉林省政府一般债券(四期)	20150611	20250612	AAA	(null)	20181228	(null)
吉林省人民政府	2015年吉林省政府专项债券(二期)	20151119	20251120	AAA	(null)	20181228	(null)
吉林省人民政府	2015年吉林省政府专项债券(三期)	20151119	20201120	AAA	(null)	20181228	(null)
吉林省人民政府	2015年吉林省政府专项债券(四期)	20151119	20251120	AAA	(null)	20181228	(null)
吉林省人民政府	2015年吉林省政府专项债券(一期)	20151119	20201120	AAA	(null)	20181228	(null)
吉林省人民政府	2016年吉林省政府一般债券(八期)	20160729	20260801	AAA	(null)	20181228	(null)
吉林省人民政府	2016年吉林省政府一般债券(二期)	20160620	20210621	AAA	(null)	20181228	(null)
吉林省人民政府	2016年吉林省政府一般债券(九期)	20161201	20191202	AAA	(null)	20181228	(null)
吉林省人民政府	2016年吉林省政府一般债券(六期)	20160729	20210801	AAA	(null)	20181228	(null)
吉林省人民政府	2016年吉林省政府一般债券(七期)	20160729	20230801	AAA	(null)	20181228	(null)
吉林省人民政府	2016年吉林省政府一般债券(三期)	20160620	20230621	AAA	(null)	20181228	(null)
吉林省人民政府	2016年吉林省政府一般债券(四期)	20160620	20260621	AAA	(null)	20181228	(null)
吉林省人民政府	2016年吉林省政府一般债券(五期)	20160729	20190801	AAA	(null)	20181228	(null)
吉林省人民政府	2016年吉林省政府一般债券(一期)	20160620	20190621	AAA	(null)	20181228	(null)
吉林省人民政府	2016年吉林省政府专项债券(二期)	20160620	20230621	AAA	(null)	20181228	(null)
吉林省人民政府	2016年吉林省政府专项债券(六期)	20160729	20260801	AAA	(null)	20181228	(null)
吉林省人民政府	2016年吉林省政府专项债券(三期)	20160620	20260621	AAA	(null)	20181228	(null)
吉林省人民政府	2016年吉林省政府专项债券(四期)	20160729	20210801	AAA	(null)	20181228	(null)



吉林省人民政府	2016年吉林省政府专项债券(五期)	20160729	20230801	AAA	(null)	20181228	(null)
吉林省人民政府	2016年吉林省政府专项债券(一期)	20160620	20210621	AAA	(null)	20181228	(null)
吉林省人民政府	2017年吉林省本级收费公路专项债券(二期)-2017年吉林省政府专项	20171130	20271201	AAA	(null)	20181228	(null)
吉林省人民政府	2017年吉林省本级收费公路专项债券(一期)-2017年吉林省政府专项	20171130	20221201	AAA	(null)	20181228	(null)
吉林省人民政府	2017年吉林省长春市土地储备专项债券(一期)-2017年吉林省政府专项债券(二期)	20170906	20220907	AAA	(null)	20181228	(null)
吉林省人民政府	2017年吉林省吉林市土地储备专项债券(一期)-2017年吉林省政府专项债券(三期)	20170906	20220907	AAA	(null)	20181228	(null)
吉林省人民政府	2017年吉林省吉林市土地储备专项债券(一期)-2017年吉林省政府专项债券(三期)	20170906	20220907	AAA	(null)	20181228	(null)
吉林省人民政府	2017年吉林省前郭尔罗斯蒙古族自治县土地储备专项债券(一期)-2017年吉林省政府专项债券(四期)	20170906	20220907	AAA	(null)	20181228	(null)
吉林省人民政府	2017年吉林省政府一般债券(二期)	20170718	20220719	AAA	(null)	20181228	(null)
吉林省人民政府	2017年吉林省政府一般债券(六期)	20171130	20271201	AAA	(null)	20181228	(null)
吉林省人民政府	2017年吉林省政府一般债券(三期)	20170718	20240719	AAA	(null)	20181228	(null)
吉林省人民政府	2017年吉林省政府一般债券(四期)	20170718	20270719	AAA	(null)	20181228	(null)
吉林省人民政府	2017年吉林省政府一般债券(五期)	20170906	20200907	AAA	(null)	20181228	(null)
吉林省人民政府	2017年吉林省政府一般债券(一期)	20170718	20200719	AAA	(null)	20181228	(null)
吉林省人民政府	2017年吉林省政府专项债券(一期)	20170718	20220719	AAA	(null)	20181228	(null)
吉林省人民政府	2018年吉林省棚改专项债券(一期)-2018年吉林省政府专项债券(四期)	20181024	20281025	AAA	(null)	20181228	(null)
吉林省人民政府	2018年吉林省棚改专项债券(一期)-2018年吉林省政府专项债券(四期)	20181024	20281025	AAA	(null)	20181016	(null)
吉林省人民政府	2018年吉林省省级医疗机构基础设施建设项目专项债券(一期)-2018年吉林省政府专项债券(八期)	20181024	20281025	AAA	(null)	20181228	(null)
吉林省人民政府	2018年吉林省省级医疗机构基础设施建设项目专项债券(一期)-2018年吉林省政府专项债券(八期)	20181024	20281025	AAA	(null)	20181016	(null)
吉林省人民政府	2018年吉林省省级医疗机构基础设施建设项目专项债券(一期)-2018年吉林省政府专项债券(八期)	20181024	20281025	AAA	(null)	20181016	(null)
吉林省人民政府	2018年吉林省省属公办高校校区建设项目专项债券(一期)-2018年吉林省政府专项债券(七期)	20181024	20281025	AAA	(null)	20181228	(null)
吉林省人民政府	2018年吉林省省属公办高校校区建设项目专项债券(一期)-2018年吉林省政府专项债券(七期)	20181024	20281025	AAA	(null)	20181016	(null)
吉林省人民政府	2018年吉林省省属公办高校校区建设项目专项债券(一期)-2018年吉林省政府专项债券(七期)	20181024	20281025	AAA	(null)	20181228	(null)
吉林省人民政府	2018年吉林省收费公路专项债券(二期)-2018年吉林省政府专项债券	20181024	20281025	AAA	(null)	20181016	(null)
吉林省人民政府	2018年吉林省收费公路专项债券(二期)-2018年吉林省政府专项债券	20181024	20281025	AAA	(null)	20181228	(null)
吉林省人民政府	2018年吉林省收费公路专项债券(一期)-2018年吉林省政府专项债券	20181024	20231025	AAA	(null)	20181016	(null)
吉林省人民政府	2018年吉林省收费公路专项债券(一期)-2018年吉林省政府专项债券	20181024	20231025	AAA	(null)	20181016	(null)



吉林亚泰(集团)股份有限公司	2006年吉林亚泰集团第一期短期融资券	20060613	20070615	A-1	(null)	20061127	(null)
吉林亚泰(集团)股份有限公司	2007年吉林亚泰集团第一期短期融资券	20070622	20080624	A-1	A-	20070515	稳定
吉林亚泰(集团)股份有限公司	2007年吉林亚泰集团第一期短期融资券	20070622	20080624	A-1	A-	20071012	稳定
吉林亚泰(集团)股份有限公司	2007年吉林亚泰集团第一期短期融资券	20070622	20080624	A-1	A	20080618	稳定
吉林亚泰(集团)股份有限公司	吉林亚泰(集团)股份有限公司2010年度第一期中期票据	20101012	20131013	AA	AA	20100908	稳定
吉林亚泰(集团)股份有限公司	吉林亚泰(集团)股份有限公司2011年度第一期中期票据	20110328	20140329	AA	AA	20110224	稳定
吉林亚泰(集团)股份有限公司	吉林亚泰(集团)股份有限公司2011年度第二期中期票据	20111124	20161125	AA	AA	20110913	稳定
吉林亚泰(集团)股份有限公司	吉林亚泰(集团)股份有限公司2010年度第一期中期票据	20101012	20131013	AA	AA	20111227	稳定
吉林亚泰(集团)股份有限公司	吉林亚泰(集团)股份有限公司2011年度第一期中期票据	20110328	20140329	AA	AA	20111227	稳定
吉林亚泰(集团)股份有限公司	吉林亚泰(集团)股份有限公司2010年度第一期中期票据	20101012	20131013	AA	AA	20121227	稳定
吉林亚泰(集团)股份有限公司	吉林亚泰(集团)股份有限公司2011年度第一期中期票据	20110328	20140329	AA	AA	20121227	稳定
吉林亚泰(集团)股份有限公司	吉林亚泰(集团)股份有限公司2011年度第二期中期票据	20111124	20161125	AA	AA	20121227	稳定
吉林亚泰(集团)股份有限公司	吉林亚泰(集团)股份有限公司2010年度第一期中期票据	20101012	20131013	AA	AA	20130717	稳定
吉林亚泰(集团)股份有限公司	吉林亚泰(集团)股份有限公司2011年度第一期中期票据	20110328	20140329	AA	AA	20130717	稳定
吉林亚泰(集团)股份有限公司	吉林亚泰(集团)股份有限公司2011年度第二期中期票据	20111124	20161125	AA	AA	20130717	稳定
吉林亚泰(集团)股份有限公司	吉林亚泰(集团)股份有限公司2011年度第二期中期票据	20111124	20161125	AA	AA	20140728	负面
吉林亚泰(集团)股份有限公司	吉林亚泰(集团)股份有限公司2011年度第二期中期票据	20111124	20161125	AA	AA	20150908	稳定
吉林亚泰(集团)股份有限公司	吉林亚泰(集团)股份有限公司2011年度第二期中期票据	20111124	20161125	AA	AA	20160715	负面
吉视传媒股份有限公司	吉视传媒股份有限公司2013年度第一期中期票据	20130828	20180829	AA	AA	20130415	稳定
吉视传媒股份有限公司	吉视传媒股份有限公司2014年度第一期中期票据	20140703	20190704	AA+	AA+	20140401	稳定
吉视传媒股份有限公司	吉视传媒股份有限公司2013年度第一期中期票据	20130828	20180829	AA+	AA+	20140523	稳定
吉视传媒股份有限公司	吉视传媒股份有限公司2013年度第一期中期票据	20130828	20180829	AA+	AA+	20150626	稳定
吉视传媒股份有限公司	吉视传媒股份有限公司2014年度第一期中期票据	20140703	20190704	AA+	AA+	20150626	稳定
吉视传媒股份有限公司	吉视传媒股份有限公司2013年度第一期中期票据	20130828	20180829	AA+	AA+	20160706	稳定
吉视传媒股份有限公司	吉视传媒股份有限公司2014年度第一期中期票据	20140703	20190704	AA+	AA+	20160706	稳定
吉视传媒股份有限公司	吉视传媒股份有限公司2013年度第一期中期票据	20130828	20180829	AA+	AA+	20170628	稳定
吉视传媒股份有限公司	吉视传媒股份有限公司2014年度第一期中期票据	20140703	20190704	AA+	AA+	20170628	稳定
吉视传媒股份有限公司	吉视传媒股份有限公司2013年度第一期中期票据	20130828	20180829	AA+	AA+	20180723	稳定
吉视传媒股份有限公司	吉视传媒股份有限公司2014年度第一期中期票据	20140703	20190704	AA+	AA+	20180723	稳定
吉首华泰国有资产投资管理有限责任公司	2015年吉首华泰国有资产投资管理有限责任公司公司债券	20150206	20220209	AA	AA-	20141103	稳定
吉首华泰国有资产投资管理有限责任公司	2015年吉首华泰国有资产投资管理有限责任公司公司债券	20150206	20220209	AA	AA-	20150828	稳定
吉首华泰国有资产投资管理有限责任公司	2015年吉首华泰国有资产投资管理有限责任公司公司债券	20150206	20220209	AA	AA-	20160826	稳定
吉首华泰国有资产投资管理有限责任公司	2015年吉首华泰国有资产投资管理有限责任公司公司债券	20150206	20220209	AA	AA-	20170626	稳定
吉首华泰国有资产投资管理有限责任公司	2015年吉首华泰国有资产投资管理有限责任公司公司债券	20150206	20220209	AA	AA-	20180622	稳定
济南农村商业银行股份有限公司	2016年济南农村商业银行股份有限公司第一期二级资本债券	20160328	20260329	AA-	AA	20160115	稳定
济南农村商业银行股份有限公司	2016年济南农村商业银行股份有限公司第一期二级资本债券	20160328	20260329	AA-	AA	20160719	稳定
济南农村商业银行股份有限公司	2017年济南农村商业银行股份有限公司第一期金融债券	20170210	20200214	AA	AA	20170119	稳定



济南西城投资开发集团有限公司	2014年济南西城投资开发集团有限公司公司债券	20140912	20210915	AAA	AAA	20160621	稳定
济南西城投资开发集团有限公司	济南西城投资开发集团有限公司2014年度第二期中期票据	20141029	20171030	AAA	AAA	20160621	稳定
济南西城投资开发集团有限公司	济南西城投资开发集团有限公司2014年度第一期中期票据	20141029	20191030	AAA	AAA	20160621	稳定
济南西城投资开发集团有限公司	济南西城投资开发集团有限公司2015年度第一期中期票据	20150612	20180615	AAA	AAA	20160621	稳定
济南西城投资开发集团有限公司	济南西城投资开发集团有限公司2017年度第一期中期票据	20170612	20220614	AAA	AAA	20161214	稳定
济南西城投资开发集团有限公司	2014年济南西城投资开发集团有限公司公司债券	20140912	20210915	AAA	AAA	20170620	稳定
济南西城投资开发集团有限公司	济南西城投资开发集团有限公司2014年度第二期中期票据	20141029	20171030	AAA	AAA	20170620	稳定
济南西城投资开发集团有限公司	济南西城投资开发集团有限公司2014年度第一期中期票据	20141029	20191030	AAA	AAA	20170620	稳定
济南西城投资开发集团有限公司	济南西城投资开发集团有限公司2015年度第一期中期票据	20150612	20180615	AAA	AAA	20170620	稳定
济南西城投资开发集团有限公司	济南西城投资开发集团有限公司2017年度第一期中期票据	20170612	20220614	AAA	AAA	20170620	稳定
济南西城投资开发集团有限公司	济南西城投资开发集团有限公司2017年度第一期短期融资券	20170810	20180811	A-1	AAA	20170801	稳定
济南西城投资开发集团有限公司	济南西城投资开发集团有限公司2017年度第二期中期票据	20170816	20220818	AAA	AAA	20170808	稳定
济南西城投资开发集团有限公司	济南西城投资开发集团有限公司2017年度第一期短期融资券	20170810	20180811	A-1	AAA	20171027	稳定
济南西城投资开发集团有限公司	2018年济南西城投资开发集团有限公司公司债券	20181214	20281218	AAA	AAA	20181221	稳定
济南西城投资开发集团有限公司	2018年济南西城投资开发集团有限公司公司债券	20181214	20281218	AAA	AAA	20181126	稳定
济南西城投资开发集团有限公司	济南西城投资开发集团有限公司2014年度第一期中期票据	20141029	20191030	AAA	AAA	20180619	稳定
济南西城投资开发集团有限公司	济南西城投资开发集团有限公司2017年度第二期中期票据	20170816	20220818	AAA	AAA	20180619	稳定
济南西城投资开发集团有限公司	济南西城投资开发集团有限公司2017年度第一期短期融资券	20170810	20180811	A-1	AAA	20180619	稳定
济南西城投资开发集团有限公司	济南西城投资开发集团有限公司2017年度第一期中期票据	20170612	20220614	AAA	AAA	20180619	稳定
济宁市市中区城建投资有限公司	2015年济宁市市中区城建投资有限公司公司债券	20150128	20220129	AA	AA	20140305	稳定
济宁市市中区城建投资有限公司	2015年济宁市市中区城建投资有限公司公司债券	20150128	20220129	AA	AA	20141229	稳定
济宁市市中区城建投资有限公司	2015年济宁市市中区城建投资有限公司公司债券	20150128	20220129	AA	AA	20150629	稳定
济宁市市中区城建投资有限公司	2016年济宁市市中区城建投资有限公司地下综合管廊专项债券	20160909	20230914	AAA	AA	20160322	稳定
济宁市市中区城建投资有限公司	2015年济宁市市中区城建投资有限公司公司债券	20150128	20220129	AA	AA	20160627	稳定
济宁市市中区城建投资有限公司	2015年济宁市市中区城建投资有限公司公司债券	20150128	20220129	AA	AA	20170627	稳定
济宁市市中区城建投资有限公司	2016年济宁市市中区城建投资有限公司地下综合管廊专项债券	20160909	20230914	AAA	AA	20170627	稳定
济宁市市中区城建投资有限公司	2015年济宁市市中区城建投资有限公司公司债券	20150128	20220129	AA	AA	20180624	稳定
济宁市市中区城建投资有限公司	2016年济宁市市中区城建投资有限公司地下综合管廊专项债券	20160909	20230914	AAA	AA	20180624	稳定
冀东发展集团有限责任公司	2009年冀东发展集团有限责任公司第一期短期融资券	20091223	20101224	A-1	AA	20091124	稳定
冀东发展集团有限责任公司	冀东发展集团有限责任公司2010年度第一期短期融资券	20100330	20110331	A-1	AA	20100316	稳定
冀东发展集团有限责任公司	冀东发展集团有限责任公司2010年度第一期短期融资券	20100330	20110331	A-1	AA	20110303	稳定
冀东发展集团有限责任公司	冀东发展集团有限责任公司2011年度第一期短期融资券	20110824	20120825	A-1	AA+	20110613	稳定
冀东发展集团有限责任公司	冀东发展集团有限责任公司2011年度第二期短期融资券	20111201	20121205	A-1	AA+	20111107	稳定
冀东发展集团有限责任公司	冀东发展集团有限责任公司2012年度第一期中期票据	20120628	20150629	AA+	AA+	20120504	稳定
冀东发展集团有限责任公司	冀东发展集团有限责任公司2012年度第一期中期票据	20120628	20150629	AA+	AA+	20121225	稳定
冀东发展集团有限责任公司	冀东发展集团有限责任公司2012年度第一期中期票据	20120628	20150629	AA+	AA+	20130725	稳定
冀东发展集团有限责任公司	冀东发展集团有限责任公司2012年度第一期中期票据	20120628	20150629	AA+	AA+	20140725	稳定

冀东发展集团有限责任公司	冀东发展集团有限责任公司2014年度第一期短期融资券	20140929	20150930	A-1	AA+	20140826	稳定
冀东发展集团有限责任公司	冀东发展集团有限责任公司2012年度第一期中期票据	20120628	20150629	AA+	AA+	20150326	负面
冀东发展集团有限责任公司	冀东发展集团有限责任公司2014年度第一期短期融资券	20140929	20150930	A-1	AA+	20150326	负面
冀东发展集团有限责任公司	冀东发展集团有限责任公司2015年度第一期短期融资券	20150710	20160713	A-1	AA+	20150602	负面
冀东发展集团有限责任公司	冀东发展集团有限责任公司2012年度第一期中期票据	20120628	20150629	AA+	AA+	20150615	负面
冀东发展集团有限责任公司	冀东发展集团有限责任公司2014年度第一期短期融资券	20140929	20150930	A-1	AA+	20150615	负面
冀东发展集团有限责任公司	冀东发展集团有限责任公司2015年度第一期中期票据	20151203	20181204	AA+	AA+	20150615	负面
冀东发展集团有限责任公司	冀东发展集团有限责任公司2015年度第一期短期融资券	20150710	20160713	A-1	AA+	20160108	负面
冀东发展集团有限责任公司	冀东发展集团有限责任公司2015年度第一期短期融资券	20150710	20160713	A-1	AA	20160708	入观察名
冀东发展集团有限责任公司	冀东发展集团有限责任公司2015年度第一期中期票据	20151203	20181204	AA-	AA	20160718	入观察名
冀东发展集团有限责任公司	冀东发展集团有限责任公司2015年度第一期中期票据	20151203	20181204	AA-	AA	20170703	稳定
冀东发展集团有限责任公司	冀东发展集团有限责任公司2015年度第一期中期票据	20151203	20181204	AA	AA	20180626	稳定
冀中能源峰峰集团有限公司	2008年峰峰集团有限公司公司债券	20080828	20130828	AA	AA-	20080625	稳定
冀中能源峰峰集团有限公司	2008年峰峰集团有限公司公司债券	20080828	20130828	AA	AA-	20100112	稳定
冀中能源峰峰集团有限公司	2008年峰峰集团有限公司公司债券	20080828	20130828	AA	AA-	20101230	稳定
冀中能源峰峰集团有限公司	2008年峰峰集团有限公司公司债券	20080828	20130828	AA	AA-	20111228	稳定
冀中能源峰峰集团有限公司	2008年峰峰集团有限公司公司债券	20080828	20130828	AA	AA-	20121231	稳定
冀中能源峰峰集团有限公司	2008年峰峰集团有限公司公司债券	20080828	20130828	AA	AA-	20130725	稳定
冀中能源邯郸矿业集团有限公司	冀中能源邯郸矿业集团有限公司2014年度第一期短期融资券	20141215	20151217	A-1	AA	20140814	稳定
冀中能源邯郸矿业集团有限公司	冀中能源邯郸矿业集团有限公司2015年度第一期中期票据	20150407	20200409	AAA	AA	20141121	稳定
冀中能源邯郸矿业集团有限公司	冀中能源邯郸矿业集团有限公司2015年度第二期中期票据	20150728	20200729	AAA	AA	20141209	稳定
冀中能源邯郸矿业集团有限公司	冀中能源邯郸矿业集团有限公司2014年度第一期短期融资券	20141215	20151217	A-1	AA	20150612	稳定
冀中能源邯郸矿业集团有限公司	冀中能源邯郸矿业集团有限公司2015年度第一期中期票据	20150407	20200409	AAA	AA	20150612	稳定
冀中能源邯郸矿业集团有限公司	冀中能源邯郸矿业集团有限公司2015年度第一期中期票据	20150407	20200409	AAA	AA	20151123	负面
冀中能源邯郸矿业集团有限公司	冀中能源邯郸矿业集团有限公司2015年度第二期中期票据	20150728	20200729	AAA	AA	20151123	负面
冀中能源邯郸矿业集团有限公司	冀中能源邯郸矿业集团有限公司2015年度第一期中期票据	20150407	20200409	AAA	AA	20160728	负面
冀中能源邯郸矿业集团有限公司	冀中能源邯郸矿业集团有限公司2015年度第二期中期票据	20150728	20200729	AAA	AA	20160728	负面
冀中能源邯郸矿业集团有限公司	冀中能源邯郸矿业集团有限公司2015年度第一期中期票据	20150407	20200409	AAA	AA	20170724	稳定
冀中能源邯郸矿业集团有限公司	冀中能源邯郸矿业集团有限公司2015年度第二期中期票据	20150728	20200729	AAA	AA	20170724	稳定
冀中能源邯郸矿业集团有限公司	冀中能源邯郸矿业集团有限公司2015年度第二期中期票据	20150728	20200729	AAA	AA	20180724	稳定
冀中能源邯郸矿业集团有限公司	冀中能源邯郸矿业集团有限公司2015年度第一期中期票据	20150407	20200409	AAA	AA	20180724	稳定
嘉兴城市建设投资有限公司	2008年嘉兴城市建设投资有限公司公司债券	20080827	20150827	AA+	AA-	20080618	稳定
嘉兴城市建设投资有限公司	2008年嘉兴城市建设投资有限公司公司债券	20080827	20150827	AA+	AA	20090810	稳定
嘉兴城市建设投资有限公司	2008年嘉兴城市建设投资有限公司公司债券	20080827	20150827	AA+	AA	20100925	稳定
嘉兴城市建设投资有限公司	2008年嘉兴城市建设投资有限公司公司债券	20080827	20150827	AA+	AA	20111230	稳定
嘉兴城市建设投资有限公司	2008年嘉兴城市建设投资有限公司公司债券	20080827	20150827	AA+	AA	20121228	稳定
嘉兴城市建设投资有限公司	2008年嘉兴城市建设投资有限公司公司债券	20080827	20150827	AA+	AA	20130628	稳定







嘉兴市乍浦建设投资有限公司	2010年嘉兴市乍浦建设投资有限公司公司债券	20100804	20180804	AA+	AA-	20180625	稳定
建发房地产集团有限公司	2009年建发房地产集团有限公司公司债券	20090323	20160323	AA-	A+	20080721	稳定
建发房地产集团有限公司	2009年建发房地产集团有限公司公司债券	20090323	20160323	AA-	A+	20091216	稳定
建发房地产集团有限公司	2009年建发房地产集团有限公司公司债券	20090323	20160323	AA	A+	20100919	稳定
建发房地产集团有限公司	2009年建发房地产集团有限公司公司债券	20090323	20160323	AA+	AA-	20111121	稳定
建发房地产集团有限公司	2013年建发房地产集团有限公司公司债券	20130403	20200403	AA+	AA-	20120822	稳定
建发房地产集团有限公司	2009年建发房地产集团有限公司公司债券	20090323	20160323	AA+	AA-	20120823	稳定
建发房地产集团有限公司	2009年建发房地产集团有限公司公司债券	20090323	20160323	AA+	AA-	20130731	稳定
建发房地产集团有限公司	2013年建发房地产集团有限公司公司债券	20130403	20200403	AA+	AA-	20130731	稳定
建发房地产集团有限公司	2009年建发房地产集团有限公司公司债券	20090323	20160323	AAA	AA	20140527	稳定
建发房地产集团有限公司	2013年建发房地产集团有限公司公司债券	20130403	20200403	AAA	AA	20140527	稳定
建发房地产集团有限公司	2015年建发房地产集团有限公司公司债券	20150522	20220527	AAA	AA+	20150512	稳定
建发房地产集团有限公司	2009年建发房地产集团有限公司公司债券	20090323	20160323	AAA	AA+	20150629	稳定
建发房地产集团有限公司	2013年建发房地产集团有限公司公司债券	20130403	20200403	AAA	AA+	20150629	稳定
建发房地产集团有限公司	建发房地产集团有限公司2016年度第一期中期票据	20160304	20210308	AA+	AA+	20150922	稳定
建发房地产集团有限公司	2013年建发房地产集团有限公司公司债券	20130403	20200403	AAA	AA+	20160627	稳定
建发房地产集团有限公司	2015年建发房地产集团有限公司公司债券	20150522	20220527	AAA	AA+	20160627	稳定
建发房地产集团有限公司	建发房地产集团有限公司2016年度第一期中期票据	20160304	20210308	AA+	AA+	20160627	稳定
建发房地产集团有限公司	建发房地产集团有限公司2017年度第一期中期票据	20170525	20200526	AAA	AA+	20170426	稳定
建发房地产集团有限公司	2013年建发房地产集团有限公司公司债券	20130403	20200403	AAA	AA+	20170623	稳定
建发房地产集团有限公司	2015年建发房地产集团有限公司公司债券	20150522	20220527	AAA	AA+	20170623	稳定
建发房地产集团有限公司	建发房地产集团有限公司2016年度第一期中期票据	20160304	20210308	AA+	AA+	20170623	稳定
建发房地产集团有限公司	建发房地产集团有限公司2017年度第一期中期票据	20170525	20200526	AAA	AA+	20170623	稳定
建发房地产集团有限公司	建发房地产集团有限公司2017年度第二期中期票据	20171030	20221031	AAA	AA+	20171011	稳定
建发房地产集团有限公司	2013年建发房地产集团有限公司公司债券	20130403	20200403	AAA	AA+	20180622	稳定
建发房地产集团有限公司	2015年建发房地产集团有限公司公司债券	20150522	20220527	AAA	AA+	20180622	稳定
建发房地产集团有限公司	建发房地产集团有限公司2016年度第一期中期票据	20160304	20210308	AA+	AA+	20180622	稳定
建发房地产集团有限公司	建发房地产集团有限公司2017年度第二期中期票据	20171030	20221031	AAA	AA+	20180622	稳定
建发房地产集团有限公司	建发房地产集团有限公司2017年度第一期中期票据	20170525	20200526	AAA	AA+	20180622	稳定
建发房地产集团有限公司	建发房地产集团有限公司2018年度第一期中期票据	20181011	20211012	AA+	AA+	20180925	稳定
建信金融租赁有限公司	建鑫租赁2017年第一期租赁资产支持证券优先A档资产支持证券	20170502	20180426	AAA	(null)	20161216	(null)
建信金融租赁有限公司	建鑫租赁2017年第一期租赁资产支持证券优先B档资产支持证券	20170502	20180726	AA+	(null)	20161216	(null)
建信金融租赁有限公司	建鑫租赁2017年第一期租赁资产支持证券优先A档资产支持证券	20170502	20180426	AAA	(null)	20161226	(null)
建信金融租赁有限公司	建鑫租赁2017年第一期租赁资产支持证券优先B档资产支持证券	20170502	20180726	AA+	(null)	20161226	(null)
建信人寿保险股份有限公司	建信人寿保险股份有限公司2016年资本补充债券	20160328	20260330	AA+	AAA	20160304	稳定
建信人寿保险股份有限公司	建信人寿保险股份有限公司2016年资本补充债券	20160328	20260330	AA+	AAA	20160624	稳定
建信人寿保险股份有限公司	建信人寿保险股份有限公司2016年资本补充债券	20160328	20260330	AA+	(null)	20160630	(null)







建信信托有限责任公司	建元2018年第十三期个人住房抵押贷款资产支持证券优先A-2档资产	20180821	20200226	AAA	(null)	20180625	(null)
建信信托有限责任公司	建元2018年第十三期个人住房抵押贷款资产支持证券优先A-2档资产	20180821	20200226	AAA	(null)	20180622	(null)
建信信托有限责任公司	建元2018年第十三期个人住房抵押贷款资产支持证券优先A-3档资产	20180821	20240226	AAA	(null)	20180625	(null)
建信信托有限责任公司	建元2018年第十三期个人住房抵押贷款资产支持证券优先A-3档资产	20180821	20240226	AAA	(null)	20180622	(null)
建信信托有限责任公司	建元2018年第十四期个人住房抵押贷款资产支持证券优先A-1档资产	20180913	20191026	AAA	(null)	20180815	(null)
建信信托有限责任公司	建元2018年第十四期个人住房抵押贷款资产支持证券优先A-1档资产	20180913	20191026	AAA	(null)	20180822	(null)
建信信托有限责任公司	建元2018年第十四期个人住房抵押贷款资产支持证券优先A-2档资产	20180913	20230626	AAA	(null)	20180822	(null)
建信信托有限责任公司	建元2018年第十四期个人住房抵押贷款资产支持证券优先A-2档资产	20180913	20230626	AAA	(null)	20180815	(null)
建信信托有限责任公司	建元2018年第四期个人住房抵押贷款资产支持证券优先A-1档资产支	20180327	20190326	AAA	(null)	20180312	(null)
建信信托有限责任公司	建元2018年第四期个人住房抵押贷款资产支持证券优先A-2档资产支	20180327	20200126	AAA	(null)	20180312	(null)
建信信托有限责任公司	建元2018年第四期个人住房抵押贷款资产支持证券优先A-3档资产支	20180327	20230526	AAA	(null)	20180312	(null)
建信信托有限责任公司	建元飞驰2018年第一期信贷资产支持证券优先A档资产支持证券	20180123	20181026	AAA	(null)	20180102	(null)
建信信托有限责任公司	建元飞驰2018年第一期信贷资产支持证券优先B档资产支持证券	20180123	20190726	AA+	(null)	20180102	(null)
江门市滨江建设投资有限公司	2013年江门市滨江建设投资有限公司公司债券	20130228	20200228	AA	AA	20130107	稳定
江门市滨江建设投资有限公司	2013年江门市滨江建设投资有限公司公司债券	20130228	20200228	AA	AA	20130719	稳定
江门市滨江建设投资有限公司	2013年江门市滨江建设投资有限公司公司债券	20130228	20200228	AA	AA	20140627	稳定
江门市滨江建设投资有限公司	2013年江门市滨江建设投资有限公司公司债券	20130228	20200228	AA	AA	20150727	稳定
江门市滨江建设投资有限公司	2013年江门市滨江建设投资有限公司公司债券	20130228	20200228	AA	AA	20160722	稳定
江门市滨江建设投资有限公司	2013年江门市滨江建设投资有限公司公司债券	20130228	20200228	AA	AA	20161125	稳定
江门市滨江建设投资有限公司	2013年江门市滨江建设投资有限公司公司债券	20130228	20200228	AA	AA	20170627	稳定
江门市滨江建设投资有限公司	2013年江门市滨江建设投资有限公司公司债券	20130228	20200228	AA	AA	20180626	稳定
江南模塑科技股份有限公司	江南模塑科技股份有限公司2012年度第一期短期融资券	20120802	20130803	A-1	A+	20111118	稳定
江南模塑科技股份有限公司	江南模塑科技股份有限公司2012年度第一期短期融资券	20120802	20130803	A-1	AA-	20130628	稳定
江苏大丰海港控股集团有限公司	江苏大丰海港控股集团有限公司2014年度第一期短期融资券	20140613	20150617	A-1	AA	20130923	稳定
江苏大丰海港控股集团有限公司	江苏大丰海港控股集团有限公司2014年度第一期短期融资券	20140613	20150617	A-1	AA	20140819	稳定
江苏大丰海港控股集团有限公司	江苏大丰海港控股集团有限公司2015年度第一期短期融资券	20150119	20160120	A-1	AA	20141215	稳定
江苏大丰海港控股集团有限公司	江苏大丰海港控股集团有限公司2015年度第一期短期融资券	20150119	20160120	A-1	AA	20151109	稳定
江苏大丰海港控股集团有限公司	江苏大丰海港控股集团有限公司2016年度第一期短期融资券	20160126	20170128	A-1	AA	20151211	稳定
江苏大丰海港控股集团有限公司	江苏大丰海港控股集团有限公司2016年度第二期短期融资券	20160420	20170422	A-1	AA	20160405	稳定
江苏大丰海港控股集团有限公司	江苏大丰海港控股集团有限公司2016年度第一期短期融资券	20160126	20170128	A-1	AA	20160725	稳定
江苏大丰海港控股集团有限公司	江苏大丰海港控股集团有限公司2016年度第二期短期融资券	20160420	20170422	A-1	AA	20160725	稳定
江苏大丰海港控股集团有限公司	江苏大丰海港控股集团有限公司2016年度第一期中期票据	20161118	20211122	AA	AA	20160725	稳定
江苏大丰海港控股集团有限公司	江苏大丰海港控股集团有限公司2016年度第一期中期票据	20161118	20211122	AA	AA	20170627	稳定
江苏大丰海港控股集团有限公司	江苏大丰海港控股集团有限公司2017年度第二期中期票据	20171115	20201117	AA	AA	20170717	稳定
江苏大丰海港控股集团有限公司	江苏大丰海港控股集团有限公司2016年度第一期中期票据	20161118	20211122	AA	AA	20180727	稳定
江苏大丰海港控股集团有限公司	江苏大丰海港控股集团有限公司2017年度第二期中期票据	20171115	20201117	AA	AA	20180727	稳定
江苏大丰海港控股集团有限公司	江苏大丰海港控股集团有限公司2018年度第一期中期票据	20180205	20210207	AA	AA	20180727	稳定





江苏国泰国际集团有限公司	江苏国泰国际集团有限公司2016年度第一期中期票据	20160121	20190125	AA+	AA+	20180521	稳定
江苏国泰国际集团有限公司	江苏国泰国际集团有限公司2015年度第一期中期票据	20151014	20181016	AA+	AA+	20180521	稳定
江苏国泰国际集团有限公司	江苏国泰国际集团有限公司2016年度第一期中期票据	20160121	20190125	AA+	AA+	20180521	稳定
江苏邗建集团有限公司	江苏邗建集团有限公司2013年度第一期短期融资券	20131105	20141107	A-1	A+	20130506	稳定
江苏邗建集团有限公司	江苏邗建集团有限公司2013年度第一期短期融资券	20131105	20141107	A-1	A+	20140507	稳定
江苏恒力化纤股份有限公司	2006年江苏恒力化纤第一期短期融资券	20060901	20070905	A-1	(null)	20060509	(null)
江苏恒力化纤股份有限公司	2006年江苏恒力化纤第一期短期融资券	20060901	20070905	A-1	(null)	20070212	(null)
江苏恒力化纤股份有限公司	江苏恒力化纤有限公司2010年度第一期短期融资券	20100921	20110928	A-1	AA-	20100510	稳定
江苏弘盛建设工程集团有限公司	江苏弘盛建设工程集团有限公司2012年度第一期短期融资券	20120822	20130824	A-1	A+	20120711	稳定
江苏弘盛建设工程集团有限公司	江苏弘盛建设工程集团有限公司2013年度第一期短期融资券	20130910	20140912	A-1	A+	20130521	稳定
江苏弘盛建设工程集团有限公司	江苏弘盛建设工程集团有限公司2012年度第一期短期融资券	20120822	20130824	A-1	A+	20130628	稳定
江苏弘盛建设工程集团有限公司	江苏弘盛建设工程集团有限公司2013年度第一期短期融资券	20130910	20140912	A-1	A+	20140312	负面
江苏弘盛建设工程集团有限公司	江苏弘盛建设工程集团有限公司2013年度第一期短期融资券	20130910	20140912	A-1	A+	20140818	负面
江苏红豆实业股份有限公司	2007年江苏红豆实业股份有限公司公司债券	20071105	20141105	AAA	A	20070831	稳定
江苏红豆实业股份有限公司	2007年江苏红豆实业股份有限公司公司债券	20071105	20141105	AAA	A	20080709	稳定
江苏红豆实业股份有限公司	2007年江苏红豆实业股份有限公司公司债券	20071105	20141105	AAA	A	20090622	稳定
江苏红豆实业股份有限公司	2007年江苏红豆实业股份有限公司公司债券	20071105	20141105	AAA	A	20100701	稳定
江苏红豆实业股份有限公司	2007年江苏红豆实业股份有限公司公司债券	20071105	20141105	AAA	A	20111230	稳定
江苏红豆实业股份有限公司	2007年江苏红豆实业股份有限公司公司债券	20071105	20141105	AAA	A	20120820	稳定
江苏红豆实业股份有限公司	2007年江苏红豆实业股份有限公司公司债券	20071105	20141105	AAA	A	20130730	稳定
江苏红豆实业股份有限公司	2007年江苏红豆实业股份有限公司公司债券	20071105	20141105	AAA	A	20140613	稳定
江苏宏图高科技股份有限公司	江苏宏图高科技股份有限公司2012年度第二期短期融资券	20121224	20131225	A-1	AA-	20121105	正面
江苏宏图高科技股份有限公司	江苏宏图高科技股份有限公司2012年度第二期短期融资券	20121224	20131225	A-1	AA-	20130628	正面
江苏宏图高科技股份有限公司	江苏宏图高科技股份有限公司2014年度第一期短期融资券	20140213	20150214	A-1	AA	20131226	稳定
江苏宏图高科技股份有限公司	江苏宏图高科技股份有限公司2014年度第一期短期融资券	20140213	20150214	A-1	AA	20140627	稳定
江苏华昌化工股份有限公司	江苏华昌化工股份有限公司2012年度第一期短期融资券	20121119	20131121	A-1	A+	20121031	稳定
江苏华昌化工股份有限公司	江苏华昌化工股份有限公司2012年度第一期短期融资券	20121119	20131121	A-1	AA-	20130628	负面
江苏华西集团有限公司	2007年江苏华西集团公司第一期短期融资券	20071225	20081226	A-1	A+	20070503	稳定
江苏华西集团有限公司	2007年江苏华西集团公司第一期短期融资券	20071225	20081226	A-1	A+	20080606	稳定
江苏汇鸿国际集团有限公司	2008年江苏汇鸿国际集团第一期短期融资券	20080908	20090909	A-1	A+	20080509	稳定
江苏汇鸿国际集团有限公司	2009年江苏汇鸿国际集团有限公司第一期短期融资券	20090403	20100407	A-1	A+	20090223	稳定
江苏汇鸿国际集团有限公司	2008年江苏汇鸿国际集团第一期短期融资券	20080908	20090909	A-1	A+	20090716	稳定
江苏汇鸿国际集团有限公司	2009年江苏汇鸿国际集团有限公司第一期短期融资券	20090403	20100407	A-1	A+	20090716	稳定
江苏汇鸿国际集团有限公司	江苏汇鸿国际集团有限公司2010年度第一期短期融资券	20100126	20110127	A-1	A+	20091228	稳定
江苏汇鸿国际集团有限公司	江苏汇鸿国际集团有限公司2010年度第一期短期融资券	20100126	20110127	A-1	AA-	20100519	稳定
江苏汇鸿国际集团有限公司	江苏汇鸿国际集团有限公司2010年度第二期短期融资券	20100726	20110727	A-1	AA-	20100519	稳定
江苏汇鸿国际集团有限公司	江苏汇鸿国际集团有限公司2011年度第一期短期融资券	20110302	20120303	A-1	AA-	20101130	稳定



江苏汇鸿国际集团有限公司	江苏汇鸿国际集团有限公司2011年度第一期短期融资券	20110302	20120303	A-1	AA	20110801	稳定
江苏汇鸿国际集团有限公司	江苏汇鸿国际集团有限公司2011年度第二期短期融资券	20111101	20121103	A-1	AA	20111012	稳定
江苏汇鸿国际集团有限公司	江苏汇鸿国际集团有限公司2012年度第一期中期票据	20120626	20150628	AA	AA	20120216	稳定
江苏汇鸿国际集团有限公司	江苏汇鸿国际集团有限公司2011年度第二期短期融资券	20111101	20121103	A-1	AA	20120905	稳定
江苏汇鸿国际集团有限公司	江苏汇鸿国际集团有限公司2012年度第一期中期票据	20120626	20150628	AA	AA	20120905	稳定
江苏汇鸿国际集团有限公司	江苏汇鸿国际集团有限公司2012年度第一期短期融资券	20121114	20131116	A-1	AA	20120905	稳定
江苏汇鸿国际集团有限公司	江苏汇鸿国际集团有限公司2014年度第一期短期融资券	20140126	20150128	A-1	AA	20131021	(null)
江苏汇鸿国际集团有限公司	江苏汇鸿国际集团有限公司2014年度第一期中期票据	20140402	20170404	AA	AA	20131021	(null)
江苏汇鸿国际集团有限公司	江苏汇鸿国际集团有限公司2012年度第一期中期票据	20120626	20150628	AA	AA	20140725	负面
江苏汇鸿国际集团有限公司	江苏汇鸿国际集团有限公司2014年度第一期短期融资券	20140126	20150128	A-1	AA	20140725	负面
江苏汇鸿国际集团有限公司	江苏汇鸿国际集团有限公司2014年度第一期中期票据	20140402	20170404	AA	AA	20140725	负面
江苏汇鸿国际集团有限公司	江苏汇鸿国际集团有限公司2014年度第二期短期融资券	20141210	20151212	A-1	AA	20141030	稳定
江苏汇鸿国际集团有限公司	江苏汇鸿国际集团有限公司2012年度第一期中期票据	20120626	20150628	AA	AA	20150612	稳定
江苏汇鸿国际集团有限公司	江苏汇鸿国际集团有限公司2014年度第一期中期票据	20140402	20170404	AA	AA	20150612	稳定
江苏汇鸿国际集团有限公司	江苏汇鸿国际集团有限公司2014年度第二期短期融资券	20141210	20151212	A-1	AA	20150612	稳定
江苏汇鸿国际集团有限公司	江苏汇鸿国际集团有限公司2014年度第一期中期票据	20140402	20170404	AA	AA	20160728	稳定
江苏江南农村商业银行股份有限公司	江苏江南农村商业银行股份有限公司2014年二级资本债券	20140325	20240326	AA-	AA	20140307	稳定
江苏江南农村商业银行股份有限公司	江苏江南农村商业银行股份有限公司2014年二级资本债券	20140325	20240326	AA-	AA	20140729	稳定
江苏江南农村商业银行股份有限公司	2015年江苏江南农村商业银行股份有限公司二级资本债券	20151127	20251127	AA	AA+	20150709	稳定
江苏江南农村商业银行股份有限公司	江苏江南农村商业银行股份有限公司2014年二级资本债券	20140325	20240326	AA	AA+	20150714	稳定
江苏江南农村商业银行股份有限公司	江苏江南农村商业银行股份有限公司2014年二级资本债券	20140325	20240326	AA	AA+	20160720	稳定
江苏江南农村商业银行股份有限公司	2015年江苏江南农村商业银行股份有限公司二级资本债券	20151127	20251127	AA	AA+	20160720	稳定
江苏江南农村商业银行股份有限公司	江苏江南农村商业银行股份有限公司2014年二级资本债券	20140325	20240326	AA	AA+	20170704	稳定
江苏江南农村商业银行股份有限公司	2015年江苏江南农村商业银行股份有限公司二级资本债券	20151127	20251127	AA	AA+	20170704	稳定
江苏江南农村商业银行股份有限公司	江苏江南农村商业银行股份有限公司2014年二级资本债券	20140325	20240326	AA+	AAA	20171214	稳定
江苏江南农村商业银行股份有限公司	2015年江苏江南农村商业银行股份有限公司二级资本债券	20151127	20251127	AA+	AAA	20171214	稳定
江苏江南农村商业银行股份有限公司	2015年江苏江南农村商业银行股份有限公司二级资本债券	20151127	20251127	AA+	AAA	20180718	稳定
江苏江南农村商业银行股份有限公司	2018年江苏江南农村商业银行股份有限公司二级资本债券(第一期)	20181115	20281119	AA+	AAA	20181102	稳定
江苏江南农村商业银行股份有限公司	江苏江南农村商业银行股份有限公司2014年二级资本债券	20140325	20240326	AA+	AAA	20180718	稳定
江苏交通控股有限公司	2002年江苏交通控股有限公司企业债券	20021212	20171212	AAA	(null)	20021021	(null)
江苏交通控股有限公司	2002年江苏交通控股有限公司企业债券	20021212	20171212	AAA	(null)	20021211	(null)
江苏交通控股有限公司	2002年江苏交通控股有限公司企业债券	20021212	20171212	AAA	(null)	20081006	(null)
江苏交通控股有限公司	2002年江苏交通控股有限公司企业债券	20021212	20171212	AAA	(null)	20090629	(null)
江苏交通控股有限公司	2002年江苏交通控股有限公司企业债券	20021212	20171212	AAA	(null)	20101231	(null)
江苏交通控股有限公司	2002年江苏交通控股有限公司企业债券	20021212	20171212	AAA	(null)	20111230	(null)
江苏交通控股有限公司	2002年江苏交通控股有限公司企业债券	20021212	20171212	AAA	(null)	20120807	(null)
江苏交通控股有限公司	2002年江苏交通控股有限公司企业债券	20021212	20171212	AAA	AAA	20130627	稳定

江苏交通控股有限公司	2002年江苏交通控股有限公司企业债券	20021212	20171212	AAA	AAA	20140605	稳定
江苏交通控股有限公司	2002年江苏交通控股有限公司企业债券	20021212	20171212	AAA	(null)	20150630	(null)
江苏交通控股有限公司	2002年江苏交通控股有限公司企业债券	20021212	20171212	AAA	(null)	20160627	(null)
江苏交通控股有限公司	2002年江苏交通控股有限公司企业债券	20021212	20171212	AAA	(null)	20170627	(null)
江苏金融租赁股份有限公司	江苏金融租赁有限公司2010年金融债券	20101112	20151115	AAA	AA-	20100914	(null)
江苏金融租赁股份有限公司	江苏金融租赁有限公司2010年金融债券	20101112	20151115	AAA	AA-	20110728	稳定
江苏金融租赁股份有限公司	江苏金融租赁有限公司2010年金融债券	20101112	20151115	AAA	AA-	20120730	稳定
江苏金融租赁股份有限公司	江苏金融租赁有限公司2010年金融债券	20101112	20151115	AAA	AA-	20130729	稳定
江苏金融租赁股份有限公司	江苏金融租赁有限公司2014年第一期金融债券	20140217	20170220	AAA	AA-	20140127	稳定
江苏金融租赁股份有限公司	江苏金融租赁有限公司2014年第二期金融债券	20140929	20171008	AAA	AA	20140605	稳定
江苏金融租赁股份有限公司	江苏金融租赁有限公司2010年金融债券	20101112	20151115	AAA	AA	20140725	稳定
江苏金融租赁股份有限公司	江苏金融租赁有限公司2014年第一期金融债券	20140217	20170220	AAA	AA	20140725	稳定
江苏金融租赁股份有限公司	江苏金融租赁有限公司2010年金融债券	20101112	20151115	AAA	AA	20150728	正面
江苏金融租赁股份有限公司	江苏金融租赁有限公司2014年第一期金融债券	20140217	20170220	AAA	AA	20150728	正面
江苏金融租赁股份有限公司	江苏金融租赁有限公司2014年第二期金融债券	20140929	20171008	AAA	AA	20150728	正面
江苏金融租赁股份有限公司	江苏金融租赁有限公司2014年第一期金融债券	20140217	20170220	AAA	AA+	20160718	稳定
江苏金融租赁股份有限公司	江苏金融租赁有限公司2014年第二期金融债券	20140929	20171008	AAA	AA+	20160718	稳定
江苏金融租赁股份有限公司	江苏金融租赁有限公司2014年第二期金融债券	20140929	20171008	AAA	AAA	20170630	稳定
江苏金坛国发国际投资发展有限公司	2016年江苏金坛国发国际投资发展有限公司双创孵化专项债券	20160819	20230822	AA	AA	20160329	稳定
江苏金坛国发国际投资发展有限公司	2016年江苏金坛国发国际投资发展有限公司双创孵化专项债券	20160819	20230822	AA	AA	20160818	稳定
江苏金坛国发国际投资发展有限公司	2016年江苏金坛国发国际投资发展有限公司双创孵化专项债券	20160819	20230822	AA	AA	20170626	稳定
江苏金坛国发国际投资发展有限公司	2016年江苏金坛国发国际投资发展有限公司双创孵化专项债券	20160819	20230822	AA	AA-	20170626	稳定
江苏金坛国发国际投资发展有限公司	2016年江苏金坛国发国际投资发展有限公司双创孵化专项债券	20160819	20230822	AA	AA	20180625	稳定
江苏连云港发展集团有限公司	2008年江苏连云港发展集团有限公司企业债券	20080722	20150722	AA+	AA-	20080310	稳定
江苏连云港发展集团有限公司	2008年江苏连云港发展集团有限公司企业债券	20080722	20150722	AA+	AA-	20091229	稳定
江苏连云港发展集团有限公司	2008年江苏连云港发展集团有限公司企业债券	20080722	20150722	AA+	AA	20101230	稳定
江苏连云港发展集团有限公司	2008年江苏连云港发展集团有限公司企业债券	20080722	20150722	AA+	AA	20111228	稳定
江苏连云港发展集团有限公司	2008年江苏连云港发展集团有限公司企业债券	20080722	20150722	AA+	AA	20121228	稳定
江苏连云港发展集团有限公司	2008年江苏连云港发展集团有限公司企业债券	20080722	20150722	AA+	AA	20130725	稳定
江苏连云港发展集团有限公司	2008年江苏连云港发展集团有限公司企业债券	20080722	20150722	AA+	AA	20140805	稳定
江苏南通二建集团有限公司	江苏南通二建集团有限公司2015年度第一期中期票据	20151124	20181125	AA-	AA-	20141111	稳定
江苏南通二建集团有限公司	江苏南通二建集团有限公司2015年度第一期中期票据	20151124	20181125	AA	AA	20160122	稳定
江苏南通二建集团有限公司	江苏南通二建集团有限公司2015年度第一期中期票据	20151124	20181125	AA	AA	20160715	稳定
江苏南通二建集团有限公司	江苏南通二建集团有限公司2017年度第一期中期票据	20170118	20200119	AA	AA	20170112	稳定
江苏南通二建集团有限公司	江苏南通二建集团有限公司2017年度第一期短期融资券	20170718	20180720	A-1	AA	20170124	稳定
江苏南通二建集团有限公司	江苏南通二建集团有限公司2015年度第一期中期票据	20151124	20181125	AA	AA	20170720	稳定
江苏南通二建集团有限公司	江苏南通二建集团有限公司2017年度第一期中期票据	20170118	20200119	AA	AA	20170720	稳定

江苏南通二建集团有限公司	江苏南通二建集团有限公司2017年度第一期短期融资券	20170718	20180720	A-1	AA	20170720	稳定
江苏南通二建集团有限公司	江苏南通二建集团有限公司2015年度第一期中期票据	20151124	20181125	AA+	AA+	20180726	稳定
江苏南通二建集团有限公司	江苏南通二建集团有限公司2017年度第一期中期票据	20170118	20200119	AA+	AA+	20180726	稳定
江苏南通二建集团有限公司	江苏南通二建集团有限公司2018年度第一期短期融资券	20181213	20191217	A-1	AA+	20180925	稳定
江苏农华智慧农业科技股份有限公司	江苏江淮动力股份有限公司2012年度第一期短期融资券	20121016	20131018	A-1	A+	20120517	稳定
江苏农华智慧农业科技股份有限公司	江苏江淮动力股份有限公司2012年度第一期短期融资券	20121016	20131018	A-1	A+	20130628	稳定
江苏农华智慧农业科技股份有限公司	江苏农华智慧农业科技股份有限公司2015年度第一期短期融资券	20150821	20160825	A-1	AA-	20150610	稳定
江苏农华智慧农业科技股份有限公司	江苏农华智慧农业科技股份有限公司2015年度第一期短期融资券	20150821	20160825	A-1	AA-	20151029	稳定
江苏农华智慧农业科技股份有限公司	江苏农华智慧农业科技股份有限公司2015年度第一期短期融资券	20150821	20160825	A-1	AA-	20160729	稳定
江苏熔盛重工有限公司	江苏熔盛重工有限公司2012年度第一期中期票据	20120328	20150329	AA	AA	20111020	稳定
江苏熔盛重工有限公司	江苏熔盛重工有限公司2012年度第一期中期票据	20120328	20150329	AA	AA	20121231	负面
江苏熔盛重工有限公司	江苏熔盛重工有限公司2012年度第一期中期票据	20120328	20150329	AA-	AA-	20130705	负面
江苏熔盛重工有限公司	江苏熔盛重工有限公司2012年度第一期中期票据	20120328	20150329	BBB	BBB	20140724	负面
江苏三房巷集团有限公司	江苏三房巷集团有限公司2011年度第一期中期票据	20110623	20140627	AA-	AA-	20110511	稳定
江苏三房巷集团有限公司	江苏三房巷集团有限公司2012年度第一期中期票据	20120315	20150319	AA-	AA-	20111121	稳定
江苏三房巷集团有限公司	江苏三房巷集团有限公司2011年度第一期中期票据	20110623	20140627	AA-	AA-	20111231	稳定
江苏三房巷集团有限公司	江苏三房巷集团有限公司2011年度第一期中期票据	20110623	20140627	AA-	AA-	20121228	稳定
江苏三房巷集团有限公司	江苏三房巷集团有限公司2012年度第一期中期票据	20120315	20150319	AA-	AA-	20121228	稳定
江苏三房巷集团有限公司	江苏三房巷集团有限公司2011年度第一期中期票据	20110623	20140627	AA	AA	20130627	稳定
江苏三房巷集团有限公司	江苏三房巷集团有限公司2012年度第一期中期票据	20120315	20150319	AA	AA	20130627	稳定
江苏三房巷集团有限公司	江苏三房巷集团有限公司2011年度第一期中期票据	20110623	20140627	AA	AA	20140623	稳定
江苏三房巷集团有限公司	江苏三房巷集团有限公司2012年度第一期中期票据	20120315	20150319	AA	AA	20140623	稳定
江苏沙钢集团淮钢特钢股份有限公司	江苏沙钢集团淮钢特钢股份有限公司2012年度第一期短期融资券	20120511	20130514	A-1	AA-	20110914	稳定
江苏沙钢集团淮钢特钢股份有限公司	江苏沙钢集团淮钢特钢股份有限公司2013年度第一期短期融资券	20130415	20140416	A-1	AA-	20130315	稳定
江苏沙钢集团淮钢特钢股份有限公司	江苏沙钢集团淮钢特钢股份有限公司2013年度第一期短期融资券	20130415	20140416	A-1	AA-	20130628	稳定
江苏沙钢集团有限公司	江苏沙钢集团有限公司2016年度第一期短期融资券	20160323	20170325	A-1	AAA	20151211	稳定
江苏沙钢集团有限公司	江苏沙钢集团有限公司2016年度第二期短期融资券	20160720	20170722	A-1	AAA	20160711	稳定
江苏沙钢集团有限公司	江苏沙钢集团有限公司2016年度第一期短期融资券	20160323	20170325	A-1	AAA	20160727	稳定
江苏沙钢集团有限公司	江苏沙钢集团有限公司2016年度第二期短期融资券	20160720	20170722	A-1	AAA	20160727	稳定
江苏沙钢集团有限公司	江苏沙钢集团有限公司2016年度第二期短期融资券	20160720	20170722	A-1	AA+	20160727	稳定
江苏沙钢集团有限公司	江苏沙钢集团有限公司2016年度第一期中期票据	20160808	20210809	AAA	AAA	20160802	稳定
江苏沙钢集团有限公司	江苏沙钢集团有限公司2016年度第二期中期票据	20160922	20210923	AAA	AAA	20160913	稳定
江苏沙钢集团有限公司	江苏沙钢集团有限公司2016年度第三期中期票据	20161018	20211020	AAA	AAA	20161011	稳定
江苏沙钢集团有限公司	江苏沙钢集团有限公司2016年度第四期中期票据	20161101	20211102	AAA	AAA	20161027	稳定
江苏沙钢集团有限公司	江苏沙钢集团有限公司2017年度第一期中期票据	20170413	20200414	AAA	AAA	20170331	稳定
江苏沙钢集团有限公司	江苏沙钢集团有限公司2017年度第二期中期票据	20170424	20200426	AAA	AAA	20170419	稳定

江苏沙钢集团有限公司	江苏沙钢集团有限公司2017年度第三期中期票据	20170609	20200613	AAA	AAA	20170601	稳定
江苏沙钢集团有限公司	江苏沙钢集团有限公司2017年度第四期中期票据	20170704	20200706	AAA	AAA	20170627	稳定
江苏沙钢集团有限公司	江苏沙钢集团有限公司2016年度第二期短期融资券	20160720	20170722	A-1	AAA	20170717	稳定
江苏沙钢集团有限公司	江苏沙钢集团有限公司2016年度第一期中期票据	20160808	20210809	AAA	AAA	20170717	稳定
江苏沙钢集团有限公司	江苏沙钢集团有限公司2016年度第二期中期票据	20160922	20210923	AAA	AAA	20170717	稳定
江苏沙钢集团有限公司	江苏沙钢集团有限公司2016年度第三期中期票据	20161018	20211020	AAA	AAA	20170717	稳定
江苏沙钢集团有限公司	江苏沙钢集团有限公司2016年度第四期中期票据	20161101	20211102	AAA	AAA	20170717	稳定
江苏沙钢集团有限公司	江苏沙钢集团有限公司2017年度第一期中期票据	20170413	20200414	AAA	AAA	20170717	稳定
江苏沙钢集团有限公司	江苏沙钢集团有限公司2017年度第二期中期票据	20170424	20200426	AAA	AAA	20170717	稳定
江苏沙钢集团有限公司	江苏沙钢集团有限公司2017年度第三期中期票据	20170609	20200613	AAA	AAA	20170717	稳定
江苏沙钢集团有限公司	江苏沙钢集团有限公司2017年度第五期中期票据	20170725	20200727	AAA	AAA	20170719	稳定
江苏沙钢集团有限公司	江苏沙钢集团有限公司2017年度第六期中期票据	20170816	20200817	AAA	AAA	20170804	稳定
江苏沙钢集团有限公司	江苏沙钢集团有限公司2016年度第二期中期票据	20160922	20210923	AAA	AAA	20180720	稳定
江苏沙钢集团有限公司	江苏沙钢集团有限公司2016年度第三期中期票据	20161018	20211020	AAA	AAA	20180720	稳定
江苏沙钢集团有限公司	江苏沙钢集团有限公司2016年度第四期中期票据	20161101	20211102	AAA	AAA	20180720	稳定
江苏沙钢集团有限公司	江苏沙钢集团有限公司2016年度第一期中期票据	20160808	20210809	AAA	AAA	20180720	稳定
江苏沙钢集团有限公司	江苏沙钢集团有限公司2017年度第二期中期票据	20170424	20200426	AAA	AAA	20180720	稳定
江苏沙钢集团有限公司	江苏沙钢集团有限公司2017年度第六期中期票据	20170816	20200817	AAA	AAA	20180720	稳定
江苏沙钢集团有限公司	江苏沙钢集团有限公司2017年度第三期中期票据	20170609	20200613	AAA	AAA	20180720	稳定
江苏沙钢集团有限公司	江苏沙钢集团有限公司2017年度第四期中期票据	20170704	20200706	AAA	AAA	20180720	稳定
江苏沙钢集团有限公司	江苏沙钢集团有限公司2017年度第五期中期票据	20170725	20200727	AAA	AAA	20180720	稳定
江苏沙钢集团有限公司	江苏沙钢集团有限公司2017年度第一期中期票据	20170413	20200414	AAA	AAA	20180720	稳定
江苏沙钢集团有限公司	江苏沙钢集团有限公司2018年度第二期中期票据	20180822	20210824	AAA	AAA	20180604	稳定
江苏沙钢集团有限公司	江苏沙钢集团有限公司2018年度第一期中期票据	20180425	20210427	AAA	AAA	20180420	稳定
江苏沙钢集团有限公司	江苏沙钢集团有限公司2018年度第一期中期票据	20180425	20210427	AAA	AAA	20180720	稳定
江苏射阳农村商业银行股份有限公司	江苏射阳农村商业银行股份有限公司2016年二级资本债券	20161216	20261219	A+	AA-	20160523	稳定
江苏射阳农村商业银行股份有限公司	江苏射阳农村商业银行股份有限公司2016年二级资本债券	20161216	20261219	A+	AA-	20170703	稳定
江苏射阳农村商业银行股份有限公司	江苏射阳农村商业银行股份有限公司2016年二级资本债券	20161216	20261219	A+	AA-	20180727	稳定
江苏省高新技术中小企业	江苏省高新技术中小企业2010年度第一期集合票据	20100927	20130928	AA+	(null)	20100712	(null)
江苏省高新技术中小企业	江苏省高新技术中小企业2010年度第一期集合票据	20100927	20130928	AA+	(null)	20111230	(null)
江苏省高新技术中小企业	江苏省高新技术中小企业2010年度第一期集合票据	20100927	20130928	AA+	(null)	20121231	(null)
江苏省高新技术中小企业	江苏省高新技术中小企业2010年度第一期集合票据	20100927	20130928	AA+	(null)	20130726	(null)
江苏省淮安市中小企业	江苏省淮安市2013年度第一期区域集优中小企业集合票据	20130117	20150118	AAA	(null)	20121120	(null)
江苏省淮安市中小企业	江苏省淮安市2012年度第一期区域集优中小企业集合票据	20121227	20151228	AAA	(null)	20121211	(null)
江苏省淮安市中小企业	江苏省淮安市2012年度第一期区域集优中小企业集合票据	20121227	20151228	AAA	(null)	20130724	(null)
江苏省淮安市中小企业	江苏省淮安市2013年度第一期区域集优中小企业集合票据	20130117	20150118	AAA	(null)	20130726	(null)
江苏省淮安市中小企业	江苏省淮安市2012年度第一期区域集优中小企业集合票据	20121227	20151228	AAA	(null)	20140721	(null)

江苏省淮安市中小企业	江苏省淮安市2013年度第一期区域集优中小企业集合票据	20130117	20150118	AAA	(null)	20140721	(null)
江苏省淮安市中小企业	江苏省淮安市2012年度第一期区域集优中小企业集合票据	20121227	20151228	AAA	(null)	20150730	(null)
江苏省淮安市中小企业	江苏省淮安市2012年度第一期区域集优中小企业集合票据	20121227	20151228	AAA	(null)	20151223	(null)
江苏省金陵建工集团有限公司	江苏省金陵建工集团有限公司2013年度第一期短期融资券	20130305	20140307	A-1	AA-	20121206	稳定
江苏省金陵建工集团有限公司	江苏省金陵建工集团有限公司2013年度第一期短期融资券	20130305	20140307	A-1	AA-	20130711	稳定
江苏省金陵建工集团有限公司	江苏省金陵建工集团有限公司2014年度第一期短期融资券	20140417	20150421	A-1	AA-	20140103	稳定
江苏省金陵建工集团有限公司	江苏省金陵建工集团有限公司2014年度第一期短期融资券	20140417	20150421	A-1	AA-	20140724	稳定
江苏省金陵建工集团有限公司	江苏省金陵建工集团有限公司2015年度第一期中期票据	20151023	20181027	AA	AA	20150821	稳定
江苏省金陵建工集团有限公司	江苏省金陵建工集团有限公司2015年度第一期中期票据	20151023	20181027	AA	AA	20160711	稳定
江苏省金陵建工集团有限公司	江苏省金陵建工集团有限公司2015年度第一期中期票据	20151023	20181027	AA	AA	20170719	稳定
江苏省金陵建工集团有限公司	江苏省金陵建工集团有限公司2015年度第一期中期票据	20151023	20181027	AA	AA	20180725	稳定
江苏省连云港市中小企业	江苏省连云港市2013年度第一期区域集优中小企业集合票据	20130204	20160205	AAA	(null)	20121227	(null)
江苏省连云港市中小企业	江苏省连云港市2013年度第一期区域集优中小企业集合票据	20130204	20160205	AAA	(null)	20130726	(null)
江苏省连云港市中小企业	江苏省连云港市2013年度第一期区域集优中小企业集合票据	20130204	20160205	AAA	(null)	20140721	(null)
江苏省连云港市中小企业	江苏省连云港市2013年度第一期区域集优中小企业集合票据	20130204	20160205	AAA	(null)	20150728	(null)
江苏省南通市中小企业	江苏省南通市2013年度第一期区域集优中小企业集合票据	20130620	20160621	AAA	(null)	20130106	(null)
江苏省南通市中小企业	江苏省南通市2013年度第一期区域集优中小企业集合票据	20130620	20160621	AAA	(null)	20130912	(null)
江苏省南通市中小企业	江苏省南通市2013年度第一期区域集优中小企业集合票据	20130620	20160621	AAA	(null)	20140717	(null)
江苏省南通市中小企业	江苏省南通市2013年度第一期区域集优中小企业集合票据	20130620	20160621	AAA	(null)	20150724	(null)
江苏省苏豪控股集团有限公司	江苏省丝绸集团有限公司2010年度第一期短期融资券	20100919	20110921	A-1	AA-	20100630	稳定
江苏省苏豪控股集团有限公司	江苏省丝绸集团有限公司2010年度第一期短期融资券	20100919	20110921	A-1	AA-	20110118	稳定
江苏省苏豪控股集团有限公司	江苏省丝绸集团有限公司2011年度第一期短期融资券	20110304	20120307	A-1	AA-	20110118	稳定
江苏省苏豪控股集团有限公司	江苏省丝绸集团有限公司2010年度第一期短期融资券	20100919	20110921	A-1	AA	20110801	稳定
江苏省苏豪控股集团有限公司	江苏省丝绸集团有限公司2011年度第一期短期融资券	20110304	20120307	A-1	AA	20110801	稳定
江苏省苏豪控股集团有限公司	江苏省苏豪控股集团有限公司2011年度第二期短期融资券	20111110	20121114	A-1	AA	20111014	稳定
江苏省苏豪控股集团有限公司	江苏省苏豪控股集团有限公司2012年度第一期中期票据	20120104	20150106	AA	AA	20111024	稳定
江苏省苏豪控股集团有限公司	江苏省苏豪控股集团有限公司2012年度第一期短期融资券	20120502	20130504	A-1	AA	20120401	稳定
江苏省苏豪控股集团有限公司	江苏省苏豪控股集团有限公司2012年度第一期中期票据	20120104	20150106	AA	AA	20121207	稳定
江苏省苏豪控股集团有限公司	江苏省苏豪控股集团有限公司2012年度第一期短期融资券	20120502	20130504	A-1	AA	20121207	稳定
江苏省苏豪控股集团有限公司	江苏省苏豪控股集团有限公司2013年度第一期短期融资券	20130115	20140117	A-1	AA	20121207	稳定
江苏省苏豪控股集团有限公司	江苏省苏豪控股集团有限公司2013年度第二期短期融资券	20130507	20140509	A-1	AA	20130201	稳定
江苏省苏豪控股集团有限公司	江苏省苏豪控股集团有限公司2013年度第一期中期票据	20131017	20161018	AA	AA	20130613	稳定
江苏省苏豪控股集团有限公司	江苏省苏豪控股集团有限公司2012年度第一期中期票据	20120104	20150106	AA	AA	20130621	稳定
江苏省苏豪控股集团有限公司	江苏省苏豪控股集团有限公司2013年度第一期短期融资券	20130115	20140117	A-1	AA	20130621	稳定
江苏省苏豪控股集团有限公司	江苏省苏豪控股集团有限公司2013年度第二期短期融资券	20130507	20140509	A-1	AA	20130621	稳定
江苏省苏豪控股集团有限公司	江苏省苏豪控股集团有限公司2013年度第二期中期票据	20131113	20161114	AA	AA	20130917	稳定
江苏省苏豪控股集团有限公司	江苏省苏豪控股集团有限公司2014年度第一期短期融资券	20140410	20150414	A-1	AA	20140113	稳定

江苏省苏豪控股集团有限公司	江苏省苏豪控股集团有限公司2012年度第一期中期票据	20120104	20150106	AA	AA	20140716	稳定
江苏省苏豪控股集团有限公司	江苏省苏豪控股集团有限公司2013年度第一期中期票据	20131017	20161018	AA	AA	20140716	稳定
江苏省苏豪控股集团有限公司	江苏省苏豪控股集团有限公司2013年度第二期中期票据	20131113	20161114	AA	AA	20140716	稳定
江苏省苏豪控股集团有限公司	江苏省苏豪控股集团有限公司2014年度第一期短期融资券	20140410	20150414	A-1	AA	20140716	稳定
江苏省苏豪控股集团有限公司	江苏省苏豪控股集团有限公司2016年度第一期短期融资券	20160506	20170509	A-1	AA	20150925	稳定
江苏省苏豪控股集团有限公司	江苏省苏豪控股集团有限公司2013年度第一期中期票据	20131017	20161018	AA	AA	20151015	稳定
江苏省苏豪控股集团有限公司	江苏省苏豪控股集团有限公司2013年度第二期中期票据	20131113	20161114	AA	AA	20151015	稳定
江苏省苏豪控股集团有限公司	江苏省苏豪控股集团有限公司2013年度第一期中期票据	20131017	20161018	AA	AA	20160727	稳定
江苏省苏豪控股集团有限公司	江苏省苏豪控股集团有限公司2013年度第二期中期票据	20131113	20161114	AA	AA	20160727	稳定
江苏省苏豪控股集团有限公司	江苏省苏豪控股集团有限公司2016年度第一期短期融资券	20160506	20170509	A-1	AA	20160727	稳定
江苏省苏州市新兴产业中小企业	江苏省苏州市新兴产业2013年度第一期区域集优中小企业集合票据	20130110	20160111	AAA	(null)	20121226	(null)
江苏省苏州市新兴产业中小企业	江苏省苏州市新兴产业2013年度第一期区域集优中小企业集合票据	20130110	20160111	AAA	(null)	20130726	(null)
江苏省苏州市新兴产业中小企业	江苏省苏州市新兴产业2013年度第一期区域集优中小企业集合票据	20130110	20160111	AAA	(null)	20140717	(null)
江苏省苏州市新兴产业中小企业	江苏省苏州市新兴产业2013年度第一期区域集优中小企业集合票据	20130110	20160111	AAA	(null)	20150724	(null)
江苏省泰州市中小企业	江苏省泰州市2013年度第一期区域集优中小企业集合票据	20130627	20160628	AAA	(null)	20130129	(null)
江苏省泰州市中小企业	江苏省泰州市2013年度第一期区域集优中小企业集合票据	20130627	20160628	AAA	(null)	20130929	(null)
江苏省泰州市中小企业	江苏省泰州市2013年度第一期区域集优中小企业集合票据	20130627	20160628	AAA	(null)	20140725	(null)
江苏省泰州市中小企业	江苏省泰州市2013年度第一期区域集优中小企业集合票据	20130627	20160628	AAA	(null)	20150728	(null)
江苏省宿迁市中小企业	江苏省宿迁市2013年度第一期区域集优中小企业集合票据	20130227	20150228	AAA	(null)	20130107	(null)
江苏省宿迁市中小企业	江苏省宿迁市2013年度第一期区域集优中小企业集合票据	20130227	20150228	AAA	(null)	20130725	(null)
江苏省宿迁市中小企业	江苏省宿迁市2014年度第一期区域集优中小企业集合票据	20140626	20170627	AAA	(null)	20131014	(null)
江苏省宿迁市中小企业	江苏省宿迁市2013年度第一期区域集优中小企业集合票据	20130227	20150228	AAA	(null)	20140717	(null)
江苏省宿迁市中小企业	江苏省宿迁市2014年度第一期区域集优中小企业集合票据	20140626	20170627	AAA	(null)	20141021	(null)
江苏省宿迁市中小企业	江苏省宿迁市2014年度第一期区域集优中小企业集合票据	20140626	20170627	AAA	(null)	20150729	(null)
江苏省宿迁市中小企业	江苏省宿迁市2014年度第一期区域集优中小企业集合票据	20140626	20170627	AAA	(null)	20160728	(null)
江苏省盐业集团有限责任公司	2008年江苏省盐业集团第一期短期融资券	20080116	20090116	A-1	AA-	20070914	稳定
江苏省盐业集团有限责任公司	2008年江苏省盐业集团第一期短期融资券	20080116	20090116	A-1	AA-	20080829	稳定
江苏省盐业集团有限责任公司	2009年江苏省盐业集团有限责任公司第一期短期融资券	20091012	20101014	A-1	AA	20090813	稳定
江苏省盐业集团有限责任公司	2009年江苏省盐业集团有限责任公司第一期短期融资券	20091012	20101014	A-1	AA	20100208	稳定
江苏省盐业集团有限责任公司	江苏省盐业集团有限责任公司2010年度第一期短期融资券	20100317	20110318	A-1	AA	20100208	稳定
江苏省盐业集团有限责任公司	江苏省盐业集团有限责任公司2010年度第一期中期票据	20101110	20151111	AA	AA	20100817	稳定
江苏省盐业集团有限责任公司	江苏省盐业集团有限责任公司2010年度第二期短期融资券	20101104	20110802	A-1	AA	20100928	稳定
江苏省盐业集团有限责任公司	2009年江苏省盐业集团有限责任公司第一期短期融资券	20091012	20101014	A-1	AA	20100929	稳定
江苏省盐业集团有限责任公司	江苏省盐业集团有限责任公司2010年度第一期短期融资券	20100317	20110318	A-1	AA	20100929	稳定
江苏省盐业集团有限责任公司	江苏省盐业集团有限责任公司2010年度第二期短期融资券	20101104	20110802	A-1	AA	20110328	稳定
江苏省盐业集团有限责任公司	江苏省盐业集团有限责任公司2010年度第一期中期票据	20101110	20151111	AA	AA	20110328	稳定
江苏省盐业集团有限责任公司	江苏省盐业集团有限责任公司2011年度第一期短期融资券	20110420	20120421	A-1	AA	20110328	稳定

江苏省盐业集团有限责任公司	江苏省盐业集团有限责任公司2011年度第二期短期融资券	20110825	20120826	A-1	AA	20110728	稳定
江苏省盐业集团有限责任公司	江苏省盐业集团有限责任公司2010年度第一期中期票据	20101110	20151111	AA	AA	20111229	稳定
江苏省盐业集团有限责任公司	江苏省盐业集团有限责任公司2011年度第一期短期融资券	20110420	20120421	A-1	AA	20111229	稳定
江苏省盐业集团有限责任公司	江苏省盐业集团有限责任公司2012年度第一期短期融资券	20120910	20130911	A-1	AA	20120531	稳定
江苏省盐业集团有限责任公司	江苏省盐业集团有限责任公司2010年度第一期中期票据	20101110	20151111	AA	AA	20120820	稳定
江苏省盐业集团有限责任公司	江苏省盐业集团有限责任公司2011年度第二期短期融资券	20110825	20120826	A-1	AA	20120820	稳定
江苏省盐业集团有限责任公司	江苏省盐业集团有限责任公司2012年度第一期中期票据	20120927	20170928	AA	AA	20120904	稳定
江苏省盐业集团有限责任公司	江苏省盐业集团有限责任公司2010年度第一期中期票据	20101110	20151111	AA	AA	20130628	稳定
江苏省盐业集团有限责任公司	江苏省盐业集团有限责任公司2012年度第一期短期融资券	20120910	20130911	A-1	AA	20130628	稳定
江苏省盐业集团有限责任公司	江苏省盐业集团有限责任公司2012年度第一期中期票据	20120927	20170928	AA	AA	20130628	稳定
江苏省盐业集团有限责任公司	江苏省盐业集团有限责任公司2012年度第一期中期票据	20120927	20170928	AA	AA	20140729	(null)
江苏省盐业集团有限责任公司	江苏省盐业集团有限责任公司2012年度第一期中期票据	20120927	20170928	AA	AA	20150730	稳定
江苏省盐业集团有限责任公司	江苏省盐业集团有限责任公司2016年度第一期中期票据	20160623	20210624	AA	AA	20160310	稳定
江苏省盐业集团有限责任公司	江苏省盐业集团有限责任公司2016年度第一期中期票据	20160623	20210624	AA+	AA+	20160701	稳定
江苏省盐业集团有限责任公司	江苏省盐业集团有限责任公司2016年度第二期中期票据	20160722	20190726	AA+	AA+	20160701	稳定
江苏省盐业集团有限责任公司	江苏省盐业集团有限责任公司2017年度第一期短期融资券	20170502	20180504	A-1	AA+	20170413	稳定
江苏省盐业集团有限责任公司	江苏省盐业集团有限责任公司2016年度第一期中期票据	20160623	20210624	AA+	AA+	20170724	稳定
江苏省盐业集团有限责任公司	江苏省盐业集团有限责任公司2016年度第二期中期票据	20160722	20190726	AA+	AA+	20170724	稳定
江苏省盐业集团有限责任公司	江苏省盐业集团有限责任公司2017年度第一期短期融资券	20170502	20180504	A-1	AA+	20170724	稳定
江苏省盐业集团有限责任公司	江苏省盐业集团有限责任公司2016年度第二期中期票据	20160722	20190726	AA+	AA+	20180724	稳定
江苏省盐业集团有限责任公司	江苏省盐业集团有限责任公司2016年度第一期中期票据	20160623	20210624	AA+	AA+	20180724	稳定
江苏省宜兴市中小企业	江苏省宜兴市中小企业2011年度第一期集合票据	20110126	20130127	AA+	(null)	20100926	(null)
江苏省宜兴市中小企业	江苏省宜兴市中小企业2011年度第一期集合票据	20110126	20130127	AA+	(null)	20111230	(null)
江苏省宜兴市中小企业	江苏省宜兴市中小企业2011年度第一期集合票据	20110126	20130127	AA+	(null)	20121231	(null)
江苏省中小企业	江苏省2010年度第一期中小企业集合票据	20101116	20121117	AA+	(null)	20100820	(null)
江苏省中小企业	江苏省2010年度第一期中小企业集合票据	20101116	20121117	AA+	(null)	20121115	(null)
江苏世纪新城投资控股集团有限公司	盐城世纪新城建设投资有限公司2016年度第一期短期融资券	20160324	20170325	A-1	AA	20151014	稳定
江苏世纪新城投资控股集团有限公司	盐城世纪新城建设投资有限公司2016年度第二期短期融资券	20160627	20170628	A-1	AA	20160620	稳定
江苏世纪新城投资控股集团有限公司	盐城世纪新城建设投资有限公司2016年度第一期短期融资券	20160324	20170325	A-1	AA	20160621	稳定
江苏世纪新城投资控股集团有限公司	盐城世纪新城建设投资有限公司2016年度第一期短期融资券	20160324	20170325	A-1	AA	20161223	稳定
江苏世纪新城投资控股集团有限公司	盐城世纪新城建设投资有限公司2016年度第二期短期融资券	20160627	20170628	A-1	AA	20161223	稳定
江苏世纪新城投资控股集团有限公司	江苏世纪新城投资控股集团有限公司2018年度第一期短期融资券	20180124	20190126	A-1	AA	20171204	稳定
江苏世纪新城投资控股集团有限公司	江苏世纪新城投资控股集团有限公司2018年度第一期短期融资券	20180124	20190126	A-1	AA	20180724	稳定
江苏泗阳农村商业银行股份有限公司	2018年江苏泗阳农村商业银行股份有限公司(第一期)二级资本债券	20181026	20281030	A+	AA-	20180925	稳定
江苏无锡南通中小企业	江苏无锡南通2011年度第一期中小企业集合票据	20110531	20130602	AA+	(null)	20101126	(null)
江苏无锡南通中小企业	江苏无锡南通2011年度第一期中小企业集合票据	20110531	20130602	AA+	(null)	20111230	(null)
江苏无锡南通中小企业	江苏无锡南通2011年度第一期中小企业集合票据	20110531	20130602	AA+	(null)	20121231	(null)

江苏先行建设有限公司	2018年江苏先行建设有限公司绿色债券	20181219	20251220	AAA	AA	20180709	稳定
江苏扬农化工集团有限公司	江苏扬农化工集团有限公司2010年度第一期短期融资券	20100604	20110608	A-1	AA-	20091214	稳定
江苏扬农化工集团有限公司	江苏扬农化工集团有限公司2010年度第一期短期融资券	20100604	20110608	A-1	AA-	20110302	稳定
江苏扬农化工集团有限公司	江苏扬农化工集团有限公司2011年度第一期短期融资券	20110329	20120330	A-1	AA-	20110302	稳定
江苏扬农化工集团有限公司	江苏扬农化工集团有限公司2011年度第二期短期融资券	20110829	20120831	A-1	AA-	20110719	稳定
江苏扬农化工集团有限公司	江苏扬农化工集团有限公司2012年度第一期短期融资券	20120418	20130419	A-1	AA-	20120319	稳定
江苏扬农化工集团有限公司	江苏扬农化工集团有限公司2013年度第一期短期融资券	20130319	20140320	A-1	AA	20121224	稳定
江苏扬农化工集团有限公司	江苏扬农化工集团有限公司2012年度第一期短期融资券	20120418	20130419	A-1	AA	20121228	稳定
江苏扬农化工集团有限公司	江苏扬农化工集团有限公司2013年度第一期中期票据	20130513	20150514	AA	AA	20130221	稳定
江苏扬农化工集团有限公司	江苏扬农化工集团有限公司2013年度第一期短期融资券	20130319	20140320	A-1	AA	20130628	稳定
江苏扬农化工集团有限公司	江苏扬农化工集团有限公司2013年度第一期中期票据	20130513	20150514	AA	AA	20130628	稳定
江苏扬农化工集团有限公司	江苏扬农化工集团有限公司2014年度第一期短期融资券	20140716	20150718	A-1	AA	20140522	稳定
江苏扬农化工集团有限公司	江苏扬农化工集团有限公司2013年度第一期中期票据	20130513	20150514	AA	AA	20140729	稳定
江苏扬农化工集团有限公司	江苏扬农化工集团有限公司2014年度第一期短期融资券	20140716	20150718	A-1	AA	20140729	稳定
江苏阳光股份有限公司	江苏阳光股份有限公司2015年度第一期中期票据	20150513	20180515	AA-	AA-	20141229	稳定
江苏阳光股份有限公司	江苏阳光股份有限公司2015年度第一期中期票据	20150513	20180515	AA-	AA-	20150728	稳定
江苏阳光股份有限公司	江苏阳光股份有限公司2015年度第一期中期票据	20150513	20180515	AA-	AA-	20160616	稳定
江苏阳光股份有限公司	江苏阳光股份有限公司2015年度第一期中期票据	20150513	20180515	AA-	AA-	20170630	稳定
江苏阳光集团有限公司	2007年江苏阳光集团第一期短期融资券	20070314	20080315	A-1	(null)	20070305	(null)
江苏阳光集团有限公司	2007年江苏阳光集团第二期短期融资券	20070809	20080812	A-1	AA-	20070726	稳定
江苏阳光集团有限公司	2007年江苏阳光集团第一期短期融资券	20070314	20080315	A-1	AA-	20070928	稳定
江苏阳光集团有限公司	2007年江苏阳光集团第二期短期融资券	20070809	20080812	A-1	AA-	20070928	稳定
江苏阳光集团有限公司	2007年江苏阳光集团第二期短期融资券	20070809	20080812	A-1	AA-	20080729	负面
江苏阳光集团有限公司	2009年江苏阳光集团有限公司第一期短期融资券	20091211	20101215	A-1	AA-	20091022	稳定
江苏阳光集团有限公司	江苏阳光集团有限公司2010年度第一期短期融资券	20100223	20110224	A-1	AA-	20100114	正面
江苏阳光集团有限公司	2009年江苏阳光集团有限公司第一期短期融资券	20091211	20101215	A-1	AA	20100719	稳定
江苏阳光集团有限公司	江苏阳光集团有限公司2010年度第一期短期融资券	20100223	20110224	A-1	AA	20100719	稳定
江苏阳光集团有限公司	江苏阳光集团有限公司2011年度第一期短期融资券	20111114	20121115	A-1	AA	20111028	稳定
江苏阳光集团有限公司	江苏阳光集团有限公司2012年度第一期中期票据	20120417	20150418	AA	AA	20111108	稳定
江苏阳光集团有限公司	江苏阳光集团有限公司2012年度第二期中期票据	20120823	20170824	AA	AA	20120528	稳定
江苏阳光集团有限公司	江苏阳光集团有限公司2011年度第一期短期融资券	20111114	20121115	A-1	AA	20120920	稳定
江苏阳光集团有限公司	江苏阳光集团有限公司2012年度第一期中期票据	20120417	20150418	AA	AA	20120920	稳定
江苏阳光集团有限公司	江苏阳光集团有限公司2012年度第二期中期票据	20120823	20170824	AA	AA	20120920	稳定
江苏阳光集团有限公司	江苏阳光集团有限公司2013年度第一期中期票据	20130715	20160716	AA	AA	20121126	稳定
江苏阳光集团有限公司	江苏阳光集团有限公司2013年度第一期短期融资券	20130730	20140801	A-1	AA	20121211	稳定
江苏阳光集团有限公司	江苏阳光集团有限公司2012年度第一期中期票据	20120417	20150418	AA	AA	20130528	负面
江苏阳光集团有限公司	江苏阳光集团有限公司2012年度第二期中期票据	20120823	20170824	AA	AA	20130528	负面



江苏阳光集团有限公司	江苏阳光集团有限公司2013年度第一期中期票据	20130715	20160716	AA	AA	20131212	稳定
江苏阳光集团有限公司	江苏阳光集团有限公司2013年度第一期短期融资券	20130730	20140801	A-1	AA	20131212	稳定
江苏阳光集团有限公司	江苏阳光集团有限公司2012年度第一期中期票据	20120417	20150418	AA	AA	20140718	稳定
江苏阳光集团有限公司	江苏阳光集团有限公司2012年度第二期中期票据	20120823	20170824	AA	AA	20140718	稳定
江苏阳光集团有限公司	江苏阳光集团有限公司2013年度第一期中期票据	20130715	20160716	AA	AA	20140718	稳定
江苏阳光集团有限公司	江苏阳光集团有限公司2013年度第一期短期融资券	20130730	20140801	A-1	AA	20140718	稳定
江苏阳光集团有限公司	江苏阳光集团有限公司2012年度第二期中期票据	20120823	20170824	AA	AA	20151201	稳定
江苏阳光集团有限公司	江苏阳光集团有限公司2013年度第一期中期票据	20130715	20160716	AA	AA	20151201	稳定
江苏阳光集团有限公司	江苏阳光集团有限公司2012年度第二期中期票据	20120823	20170824	AA	AA	20160616	稳定
江苏阳光集团有限公司	江苏阳光集团有限公司2013年度第一期中期票据	20130715	20160716	AA	AA	20160616	稳定
江苏阳光集团有限公司	江苏阳光集团有限公司2012年度第二期中期票据	20120823	20170824	AA	AA	20170629	稳定
江苏洋河集团有限公司	江苏洋河集团有限公司2018年度第一期中期票据	20180904	20210906	AAA	AAA	20180713	稳定
江苏洋口港建设发展集团有限公司	2018年第一期江苏洋口港建设发展集团有限公司公司债券	20180402	20250403	AAA	AA	20171114	稳定
江苏洋口港建设发展集团有限公司	2018年第二期江苏洋口港建设发展集团有限公司公司债券	20180816	20250817	AAA	AA	20180614	稳定
江苏洋口港建设发展集团有限公司	2018年第二期江苏洋口港建设发展集团有限公司公司债券	20180816	20250817	AAA	AA	20180605	稳定
江苏洋口港建设发展集团有限公司	2018年第一期江苏洋口港建设发展集团有限公司公司债券	20180402	20250403	AAA	AA	20180620	稳定
江苏奕淳集团有限公司	江苏奕淳集团有限公司2012年度第一期短期融资券	20120619	20130621	A-1	AA-	20111223	稳定
江苏奕淳集团有限公司	江苏奕淳集团有限公司2013年度第一期短期融资券	20130121	20140123	A-1	AA-	20121129	稳定
江苏奕淳集团有限公司	江苏奕淳集团有限公司2012年度第一期短期融资券	20120619	20130621	A-1	AA-	20130619	稳定
江苏奕淳集团有限公司	江苏奕淳集团有限公司2013年度第一期短期融资券	20130121	20140123	A-1	AA-	20130619	稳定
江苏奕淳集团有限公司	江苏奕淳集团有限公司2013年度第二期短期融资券	20130904	20140905	A-1	AA-	20130624	稳定
江苏奕淳集团有限公司	江苏奕淳集团有限公司2014年度第一期短期融资券	20140314	20150319	A-1	AA-	20140121	稳定
江苏奕淳集团有限公司	江苏奕淳集团有限公司2013年度第二期短期融资券	20130904	20140905	A-1	AA-	20140227	稳定
江苏奕淳集团有限公司	江苏奕淳集团有限公司2013年度第二期短期融资券	20130904	20140905	A-1	AA-	20140715	稳定
江苏奕淳集团有限公司	江苏奕淳集团有限公司2014年度第一期短期融资券	20140314	20150319	A-1	AA-	20140715	稳定
江苏悦达集团有限公司	2003年江苏悦达集团有限公司公司债券	20031104	20131104	AAA	(null)	20031031	(null)
江苏悦达集团有限公司	2003年江苏悦达集团有限公司公司债券	20031104	20131104	AA	(null)	20070726	(null)
江苏悦达集团有限公司	2003年江苏悦达集团有限公司公司债券	20031104	20131104	AA+	(null)	20080901	(null)
江苏悦达集团有限公司	2009年江苏悦达集团有限公司公司债券	20090603	20170603	AA	AA	20090408	稳定
江苏悦达集团有限公司	2003年江苏悦达集团有限公司公司债券	20031104	20131104	AA+	AA	20090630	稳定
江苏悦达集团有限公司	2009年江苏悦达集团有限公司公司债券	20090603	20170603	AA	AA	20090630	稳定
江苏悦达集团有限公司	2003年江苏悦达集团有限公司公司债券	20031104	20131104	AA+	AA	20100603	稳定
江苏悦达集团有限公司	2009年江苏悦达集团有限公司公司债券	20090603	20170603	AA+	AA	20100603	稳定
江苏悦达集团有限公司	2003年江苏悦达集团有限公司公司债券	20031104	20131104	AAA	AA	20111230	稳定
江苏悦达集团有限公司	2009年江苏悦达集团有限公司公司债券	20090603	20170603	AAA	AA	20111230	稳定
江苏悦达集团有限公司	2003年江苏悦达集团有限公司公司债券	20031104	20131104	AAA	AA	20120928	稳定
江苏悦达集团有限公司	2009年江苏悦达集团有限公司公司债券	20090603	20170603	AAA	AA	20120928	稳定

江苏悦达集团有限公司	2003年江苏悦达集团有限公司公司债券	20031104	20131104	AAA	AA+	20130726	稳定
江苏悦达集团有限公司	2003年江苏悦达集团有限公司公司债券	20031104	20131104	AAA	AA	20130726	稳定
江苏悦达集团有限公司	2009年江苏悦达集团有限公司公司债券	20090603	20170603	AAA	AA	20130726	稳定
江苏悦达集团有限公司	2009年江苏悦达集团有限公司公司债券	20090603	20170603	AAA	AA+	20130726	稳定
江苏悦达集团有限公司	2009年江苏悦达集团有限公司公司债券	20090603	20170603	AAA	AA	20140717	稳定
江苏悦达集团有限公司	2009年江苏悦达集团有限公司公司债券	20090603	20170603	AAA	AA	20150630	稳定
江苏悦达集团有限公司	2009年江苏悦达集团有限公司公司债券	20090603	20170603	AAA	AA	20160728	稳定
江苏长电科技股份有限公司	江苏长电科技股份有限公司2014年度第一期短期融资券	20140619	20150620	A-1	AA-	20140123	稳定
江苏长电科技股份有限公司	江苏长电科技股份有限公司2014年度第一期短期融资券	20140619	20150620	A-1	AA-	20140820	稳定
江苏长电科技股份有限公司	江苏长电科技股份有限公司2015年度第一期短期融资券	20150624	20160625	A-1	AA-	20150414	稳定
江苏长电科技股份有限公司	江苏长电科技股份有限公司2015年度第三期短期融资券	20151022	20161026	A-1	AA	20150909	稳定
江苏长电科技股份有限公司	江苏长电科技股份有限公司2015年度第二期短期融资券	20151013	20161014	A-1	AA	20150923	稳定
江苏长电科技股份有限公司	江苏长电科技股份有限公司2015年度第一期短期融资券	20150624	20160625	A-1	AA	20151013	稳定
江苏长电科技股份有限公司	江苏长电科技股份有限公司2015年度第四期短期融资券	20151217	20161218	A-1	AA	20151123	稳定
江苏长电科技股份有限公司	江苏长电科技股份有限公司2015年度第二期短期融资券	20151013	20161014	A-1	AA	20160407	稳定
江苏长电科技股份有限公司	江苏长电科技股份有限公司2015年度第三期短期融资券	20151022	20161026	A-1	AA	20160407	稳定
江苏长电科技股份有限公司	江苏长电科技股份有限公司2015年度第四期短期融资券	20151217	20161218	A-1	AA	20160407	稳定
江苏长电科技股份有限公司	江苏长电科技股份有限公司2015年度第二期短期融资券	20151013	20161014	A-1	AA	20160729	稳定
江苏长电科技股份有限公司	江苏长电科技股份有限公司2015年度第三期短期融资券	20151022	20161026	A-1	AA	20160729	稳定
江苏长电科技股份有限公司	江苏长电科技股份有限公司2015年度第四期短期融资券	20151217	20161218	A-1	AA	20160729	稳定
江苏镇江发电有限公司	江苏镇江发电有限公司2010年度第一期短期融资券	20100617	20110618	A-1	AA	20100429	稳定
江苏镇江发电有限公司	江苏镇江发电有限公司2011年度第一期短期融资券	20110809	20120810	A-1	AA	20110712	稳定
江西丰城中小企业	江西丰城2012年度第一期中小企业集合票据	20120717	20140718	AAA	(null)	20120601	(null)
江西丰城中小企业	江西丰城2012年度第一期中小企业集合票据	20120717	20140718	AAA	(null)	20130726	(null)
江西丰城中小企业	江西丰城2012年度第一期中小企业集合票据	20120717	20140718	AAA	(null)	20140708	(null)
江西黄山投资股份有限公司	2018年第一期江西黄山投资股份有限公司公司债券	20180927	20251008	AAA	AA-	20180719	稳定
江西省高速公路投资集团有限责任公司	2007年江西高速公路投资发展(控股)有限公司公司债券	20070730	20220730	AAA	AA-	20070430	稳定
江西省高速公路投资集团有限责任公司	2007年江西高速公路投资发展(控股)有限公司公司债券	20070730	20220730	AAA	AA-	20081216	稳定
江西省高速公路投资集团有限责任公司	2007年江西高速公路投资发展(控股)有限公司公司债券	20070730	20220730	AAA	AA-	20090728	稳定
江西省高速公路投资集团有限责任公司	2007年江西高速公路投资发展(控股)有限公司公司债券	20070730	20220730	AAA	(null)	20101231	(null)
江西省高速公路投资集团有限责任公司	2007年江西高速公路投资发展(控股)有限公司公司债券	20070730	20220730	AAA	AA+	20111229	稳定
江西省高速公路投资集团有限责任公司	2007年江西高速公路投资发展(控股)有限公司公司债券	20070730	20220730	AAA	AA+	20121224	稳定
江西省高速公路投资集团有限责任公司	2007年江西高速公路投资发展(控股)有限公司公司债券	20070730	20220730	AAA	AA+	20130726	稳定
江西省高速公路投资集团有限责任公司	2007年江西高速公路投资发展(控股)有限公司公司债券	20070730	20220730	AAA	AA+	20140715	稳定
江西省高速公路投资集团有限责任公司	2007年江西高速公路投资发展(控股)有限公司公司债券	20070730	20220730	AAA	AAA	20150729	稳定
江西省高速公路投资集团有限责任公司	江西省高速公路投资集团有限责任公司2016年度第一期中期票据	20160606	20230607	AAA	AAA	20160418	稳定
江西省高速公路投资集团有限责任公司	江西省高速公路投资集团有限责任公司2016年度第二期中期票据	20160613	20230615	AAA	AAA	20160418	稳定

江西省高速公路投资集团有限责任公司	江西省高速公路投资集团有限责任公司2016年度第三期中期票据	20160614	20190616	AAA	AAA	20160418	稳定
江西省高速公路投资集团有限责任公司	2007年江西高速公路投资发展(控股)有限公司公司债券	20070730	20220730	AAA	AAA	20160715	稳定
江西省高速公路投资集团有限责任公司	江西省高速公路投资集团有限责任公司2016年度第一期中期票据	20160606	20230607	AAA	AAA	20160715	稳定
江西省高速公路投资集团有限责任公司	江西省高速公路投资集团有限责任公司2016年度第二期中期票据	20160613	20230615	AAA	AAA	20160715	稳定
江西省高速公路投资集团有限责任公司	江西省高速公路投资集团有限责任公司2016年度第三期中期票据	20160614	20190616	AAA	AAA	20160715	稳定
江西省高速公路投资集团有限责任公司	江西省高速公路投资集团有限责任公司2017年度第一期中期票据	20170728	20200801	AAA	AAA	20170207	稳定
江西省高速公路投资集团有限责任公司	2007年江西高速公路投资发展(控股)有限公司公司债券	20070730	20220730	AAA	AAA	20170630	稳定
江西省高速公路投资集团有限责任公司	江西省高速公路投资集团有限责任公司2016年度第一期中期票据	20160606	20230607	AAA	AAA	20170630	稳定
江西省高速公路投资集团有限责任公司	江西省高速公路投资集团有限责任公司2016年度第二期中期票据	20160613	20230615	AAA	AAA	20170630	稳定
江西省高速公路投资集团有限责任公司	江西省高速公路投资集团有限责任公司2016年度第三期中期票据	20160614	20190616	AAA	AAA	20170630	稳定
江西省高速公路投资集团有限责任公司	江西省高速公路投资集团有限责任公司2017年度第二期中期票据	20171026	20221027	AAA	AAA	20170802	稳定
江西省高速公路投资集团有限责任公司	江西省高速公路投资集团有限责任公司2017年度第一期中期票据	20170728	20200801	AAA	AAA	20170821	稳定
江西省高速公路投资集团有限责任公司	2007年江西高速公路投资发展(控股)有限公司公司债券	20070730	20220730	AAA	AAA	20180626	稳定
江西省高速公路投资集团有限责任公司	江西省高速公路投资集团有限责任公司2016年度第二期中期票据	20160613	20230615	AAA	AAA	20180626	稳定
江西省高速公路投资集团有限责任公司	江西省高速公路投资集团有限责任公司2016年度第三期中期票据	20160614	20190616	AAA	AAA	20180626	稳定
江西省高速公路投资集团有限责任公司	江西省高速公路投资集团有限责任公司2016年度第一期中期票据	20160606	20230607	AAA	AAA	20180626	稳定
江西省高速公路投资集团有限责任公司	江西省高速公路投资集团有限责任公司2017年度第二期中期票据	20171026	20221027	AAA	AAA	20180626	稳定
江西省高速公路投资集团有限责任公司	江西省高速公路投资集团有限责任公司2017年度第一期中期票据	20170728	20200801	AAA	AAA	20180626	稳定
江西省高速公路投资集团有限责任公司	江西省高速公路投资集团有限责任公司2018年度第一期中期票据	20180228	20210302	AAA	AAA	20180131	稳定
江西省高速公路投资集团有限责任公司	江西省高速公路投资集团有限责任公司2018年度第一期中期票据	20180228	20210302	AAA	AAA	20180626	稳定
江西省湖口县石钟投资开发有限公司	2017年江西省湖口县石钟投资开发有限公司公司债券	20171130	20241201	AA+	AA-	20170818	稳定
江西省湖口县石钟投资开发有限公司	2017年江西省湖口县石钟投资开发有限公司公司债券	20171130	20241201	AA+	AA-	20171204	稳定
江西省湖口县石钟投资开发有限公司	2017年江西省湖口县石钟投资开发有限公司公司债券	20171130	20241201	AA+	AA-	20180625	稳定
江西省铁路投资集团公司	江西省铁路投资集团公司2018年度第一期中期票据	20180202	20230205	AAA	AAA	20170825	稳定
江西省铁路投资集团公司	江西省铁路投资集团公司2018年度第二期中期票据	20180319	20230320	AAA	AAA	20180724	稳定
江西省铁路投资集团公司	江西省铁路投资集团公司2018年度第二期中期票据	20180319	20230320	AAA	AAA	20180313	稳定
江西省铁路投资集团公司	江西省铁路投资集团公司2018年度第一期中期票据	20180202	20230205	AAA	AAA	20180724	稳定
江西铜业股份有限公司	2007年江西铜业第一期短期融资券	20070110	20080111	A-1	AA+	20061219	(null)
江西铜业股份有限公司	2007年江西铜业第一期短期融资券	20070110	20080111	A-1	AA+	20070313	(null)
江西铜业股份有限公司	2007年江西铜业第一期短期融资券	20070110	20080111	A-1	AA+	20070627	稳定
江西铜业股份有限公司	2007年江西铜业第一期短期融资券	20070110	20080111	A-1	AA+	20071214	稳定
江西稀有稀土金属钨业集团有限公司	2007年江西稀有稀土集团第一期短期融资券	20070820	20080820	A-1	A+	20070611	稳定
江西稀有稀土金属钨业集团有限公司	2007年江西稀有稀土集团第一期短期融资券	20070820	20080820	A-1	A+	20071228	稳定
江西稀有稀土金属钨业集团有限公司	2007年江西稀有稀土集团第一期短期融资券	20070820	20080820	A-1	A+	20080717	稳定
江西稀有稀土金属钨业集团有限公司	江西稀有稀土金属钨业集团有限公司2011年度第一期中期票据	20110114	20140117	AA-	AA-	20100910	稳定
江西稀有稀土金属钨业集团有限公司	江西稀有稀土金属钨业集团有限公司2011年度第二期中期票据	20110426	20140427	AA-	AA-	20110329	稳定
江西稀有稀土金属钨业集团有限公司	江西稀有稀土金属钨业集团有限公司2011年度第一期中期票据	20110114	20140117	AA-	AA-	20111229	稳定

江西稀有稀土金属钨业集团有限公司	江西稀有稀土金属钨业集团有限公司2011年度第二期中期票据	20110426	20140427	AA-	AA-	20111229	稳定
江西稀有稀土金属钨业集团有限公司	江西稀有稀土金属钨业集团有限公司2011年度第一期中期票据	20110114	20140117	AA-	AA-	20121231	负面
江西稀有稀土金属钨业集团有限公司	江西稀有稀土金属钨业集团有限公司2011年度第二期中期票据	20110426	20140427	AA-	AA-	20121231	负面
江西稀有稀土金属钨业集团有限公司	江西稀有稀土金属钨业集团有限公司2011年度第一期中期票据	20110114	20140117	A+	A+	20130726	稳定
江西稀有稀土金属钨业集团有限公司	江西稀有稀土金属钨业集团有限公司2011年度第二期中期票据	20110426	20140427	A+	A+	20130726	稳定
江西银行股份有限公司	2011年南昌银行股份有限公司次级债券	20111230	20211230	A+	AA-	20111219	(null)
江西银行股份有限公司	2011年南昌银行股份有限公司次级债券	20111230	20211230	A+	AA-	20120719	稳定
江西银行股份有限公司	南昌银行股份有限公司2013年金融债券品种二	20130507	20180509	AA	AA	20130425	稳定
江西银行股份有限公司	南昌银行股份有限公司2013年金融债券品种一	20130507	20160509	AA	AA	20130425	稳定
江西银行股份有限公司	2011年南昌银行股份有限公司次级债券	20111230	20211230	AA-	AA	20130702	稳定
江西银行股份有限公司	南昌银行股份有限公司2013年金融债券品种二	20130507	20180509	AA	AA	20130702	稳定
江西银行股份有限公司	南昌银行股份有限公司2013年金融债券品种一	20130507	20160509	AA	AA	20130702	稳定
江西银行股份有限公司	2011年南昌银行股份有限公司次级债券	20111230	20211230	AA-	AA	20140730	稳定
江西银行股份有限公司	南昌银行股份有限公司2013年金融债券品种二	20130507	20180509	AA	AA	20140730	稳定
江西银行股份有限公司	南昌银行股份有限公司2013年金融债券品种一	20130507	20160509	AA	AA	20140730	稳定
江西银行股份有限公司	洪元2014年第一期信贷资产证券化信托优先B档资产支持证券	20141104	20160726	A+	(null)	20140828	(null)
江西银行股份有限公司	洪元2014年第一期信贷资产支持证券优先A档	20141104	20160726	AAA	(null)	20140828	(null)
江西银行股份有限公司	洪元2014年第一期信贷资产证券化信托优先B档资产支持证券	20141104	20160726	BBB	(null)	20140829	(null)
江西银行股份有限公司	洪元2014年第一期信贷资产支持证券优先A档	20141104	20160726	AA+	(null)	20140829	(null)
江西银行股份有限公司	洪元2014年第一期信贷资产证券化信托优先B档资产支持证券	20141104	20160726	BBB	(null)	20141118	(null)
江西银行股份有限公司	洪元2014年第一期信贷资产支持证券优先A档	20141104	20160726	AA+	(null)	20141118	(null)
江西银行股份有限公司	洪元2014年第一期信贷资产证券化信托优先B档资产支持证券	20141104	20160726	A+	(null)	20150714	(null)
江西银行股份有限公司	洪元2014年第一期信贷资产支持证券优先A档	20141104	20160726	AAA	(null)	20150714	(null)
江西银行股份有限公司	2011年南昌银行股份有限公司次级债券	20111230	20211230	AA	AA+	20150724	稳定
江西银行股份有限公司	南昌银行股份有限公司2013年金融债券品种二	20130507	20180509	AA+	AA+	20150724	稳定
江西银行股份有限公司	南昌银行股份有限公司2013年金融债券品种一	20130507	20160509	AA+	AA+	20150724	稳定
江西银行股份有限公司	洪元2014年第一期信贷资产证券化信托优先B档资产支持证券	20141104	20160726	AA-	(null)	20150729	(null)
江西银行股份有限公司	洪元2014年第一期信贷资产支持证券优先A档	20141104	20160726	AAA	(null)	20150729	(null)
江西银行股份有限公司	江西银行股份有限公司2016年(第一期)绿色金融债券(品种二)	20160712	20210714	AA+	AA+	20160606	稳定
江西银行股份有限公司	江西银行股份有限公司2016年(第一期)绿色金融债券(品种一)	20160712	20190714	AA+	AA+	20160606	稳定
江西银行股份有限公司	江西银行股份有限公司2016年(第二期)绿色金融债券(品种二)	20160804	20210808	AA+	AA+	20160606	稳定
江西银行股份有限公司	江西银行股份有限公司2016年(第二期)绿色金融债券(品种一)	20160804	20190808	AA+	AA+	20160606	稳定
江西银行股份有限公司	2011年南昌银行股份有限公司次级债券	20111230	20211230	AA	AA+	20160718	稳定
江西银行股份有限公司	南昌银行股份有限公司2013年金融债券品种二	20130507	20180509	AA+	AA+	20160718	稳定
江西银行股份有限公司	江西银行股份有限公司2017年第一期二级资本债券	20170605	20270607	AA	AA+	20170518	稳定
江西银行股份有限公司	南昌银行股份有限公司2013年金融债券品种二	20130507	20180509	AA+	AA+	20170629	稳定
江西银行股份有限公司	江西银行股份有限公司2016年(第一期)绿色金融债券(品种二)	20160712	20210714	AA+	AA+	20170629	稳定

江西银行股份有限公司	江西银行股份有限公司2016年(第一期)绿色金融债券(品种一)	20160712	20190714	AA+	AA+	20170629	稳定
江西银行股份有限公司	江西银行股份有限公司2016年(第二期)绿色金融债券(品种二)	20160804	20210808	AA+	AA+	20170629	稳定
江西银行股份有限公司	江西银行股份有限公司2016年(第二期)绿色金融债券(品种一)	20160804	20190808	AA+	AA+	20170629	稳定
江西银行股份有限公司	江西银行股份有限公司2017年第一期二级资本债券	20170605	20270607	AA	AA+	20170629	稳定
江西银行股份有限公司	江西银行股份有限公司2017年第二期二级资本债券	20170926	20270928	AA	AA+	20170808	稳定
江西银行股份有限公司	南昌银行股份有限公司2013年金融债券品种二	20130507	20180509	AAA	AAA	20171009	稳定
江西银行股份有限公司	江西银行股份有限公司2016年(第一期)绿色金融债券(品种二)	20160712	20210714	AAA	AAA	20171009	稳定
江西银行股份有限公司	江西银行股份有限公司2016年(第一期)绿色金融债券(品种一)	20160712	20190714	AAA	AAA	20171009	稳定
江西银行股份有限公司	江西银行股份有限公司2016年(第二期)绿色金融债券(品种二)	20160804	20210808	AAA	AAA	20171009	稳定
江西银行股份有限公司	江西银行股份有限公司2016年(第二期)绿色金融债券(品种一)	20160804	20190808	AAA	AAA	20171009	稳定
江西银行股份有限公司	江西银行股份有限公司2017年第一期二级资本债券	20170605	20270607	AA+	AAA	20171009	稳定
江西银行股份有限公司	江西银行股份有限公司2017年第二期二级资本债券	20170926	20270928	AA+	AAA	20171009	稳定
江西银行股份有限公司	江西银行股份有限公司2016年(第二期)绿色金融债券(品种二)	20160804	20210808	AAA	AAA	20180725	稳定
江西银行股份有限公司	江西银行股份有限公司2016年(第二期)绿色金融债券(品种一)	20160804	20190808	AAA	AAA	20180725	稳定
江西银行股份有限公司	江西银行股份有限公司2016年(第一期)绿色金融债券(品种二)	20160712	20210714	AAA	AAA	20180725	稳定
江西银行股份有限公司	江西银行股份有限公司2016年(第一期)绿色金融债券(品种一)	20160712	20190714	AAA	AAA	20180725	稳定
江西银行股份有限公司	江西银行股份有限公司2017年第二期二级资本债券	20170926	20270928	AA+	AAA	20180725	稳定
江西银行股份有限公司	江西银行股份有限公司2017年第一期二级资本债券	20170605	20270607	AA+	AAA	20180725	稳定
江阴城市建设投资有限公司	2009年江阴城市建设投资有限公司公司债券	20090915	20160915	AA+	AA	20090224	稳定
江阴城市建设投资有限公司	2009年江阴城市建设投资有限公司公司债券	20090915	20160915	AA+	(null)	20090914	(null)
江阴城市建设投资有限公司	2009年江阴城市建设投资有限公司公司债券	20090915	20160915	AA+	AA	20100728	稳定
江阴城市建设投资有限公司	2009年江阴城市建设投资有限公司公司债券	20090915	20160915	AA+	AA	20111020	稳定
江阴城市建设投资有限公司	2012年江阴城市建设投资有限公司公司债券	20120611	20190611	AA	AA	20120601	稳定
江阴城市建设投资有限公司	2009年江阴城市建设投资有限公司公司债券	20090915	20160915	AA+	AA	20120827	稳定
江阴城市建设投资有限公司	2012年江阴城市建设投资有限公司公司债券	20120611	20190611	AA	AA	20120827	稳定
江阴城市建设投资有限公司	2009年江阴城市建设投资有限公司公司债券	20090915	20160915	AA+	AA+	20130722	稳定
江阴城市建设投资有限公司	2012年江阴城市建设投资有限公司公司债券	20120611	20190611	AA+	AA+	20130722	稳定
江阴城市建设投资有限公司	2009年江阴城市建设投资有限公司公司债券	20090915	20160915	AA+	AA+	20140625	稳定
江阴城市建设投资有限公司	2012年江阴城市建设投资有限公司公司债券	20120611	20190611	AA+	AA+	20140625	稳定
江阴城市建设投资有限公司	2009年江阴城市建设投资有限公司公司债券	20090915	20160915	AA+	AA+	20150625	稳定
江阴城市建设投资有限公司	2012年江阴城市建设投资有限公司公司债券	20120611	20190611	AA+	AA+	20150625	稳定
江阴城市建设投资有限公司	2009年江阴城市建设投资有限公司公司债券	20090915	20160915	AA+	AA+	20160706	稳定
江阴城市建设投资有限公司	2012年江阴城市建设投资有限公司公司债券	20120611	20190611	AA+	AA+	20160706	稳定
江阴城市建设投资有限公司	江阴城市建设投资有限公司2017年度第一期中期票据	20170801	20200803	AAA	AA+	20170424	稳定
江阴城市建设投资有限公司	2012年江阴城市建设投资有限公司公司债券	20120611	20190611	AA+	AA+	20170612	稳定
江阴城市建设投资有限公司	江阴城市建设投资有限公司2017年度第一期中期票据	20170801	20200803	AAA	AA+	20170925	稳定
江阴城市建设投资有限公司	江阴城市建设投资有限公司2018年度第一期短期融资券	20180117	20190118	A-1	AA+	20171215	稳定





江阴市国有资产经营有限公司	江阴市国有资产经营有限公司2014年度第一期中期票据	20140826	20170828	AA	AA	20130812	稳定
江阴市国有资产经营有限公司	江阴市国有资产经营有限公司2012年度第一期中期票据	20120807	20150808	AA	AA	20140829	稳定
江阴市国有资产经营有限公司	江阴市国有资产经营有限公司2013年度第一期中期票据	20130221	20160222	AA	AA	20140829	稳定
江阴市国有资产经营有限公司	江阴市国有资产经营有限公司2014年度第一期短期融资券	20140806	20150808	A-1	AA	20140829	稳定
江阴市国有资产经营有限公司	江阴市国有资产经营有限公司2014年度第一期中期票据	20140826	20170828	AA	AA	20140829	稳定
江阴市国有资产经营有限公司	江阴市国有资产经营有限公司2015年度第一期短期融资券	20150325	20160327	A-1	AA	20141027	稳定
江阴市国有资产经营有限公司	江阴市国有资产经营有限公司2012年度第一期中期票据	20120807	20150808	AA	AA	20150729	稳定
江阴市国有资产经营有限公司	江阴市国有资产经营有限公司2013年度第一期中期票据	20130221	20160222	AA	AA	20150729	稳定
江阴市国有资产经营有限公司	江阴市国有资产经营有限公司2014年度第一期短期融资券	20140806	20150808	A-1	AA	20150729	稳定
江阴市国有资产经营有限公司	江阴市国有资产经营有限公司2014年度第一期中期票据	20140826	20170828	AA	AA	20150729	稳定
江阴市国有资产经营有限公司	江阴市国有资产经营有限公司2015年度第一期短期融资券	20150325	20160327	A-1	AA	20150729	稳定
江阴市国有资产经营有限公司	江阴市国有资产经营有限公司2015年度第二期短期融资券	20151116	20161118	A-1	AA	20150820	稳定
江阴市国有资产经营有限公司	江阴市国有资产经营有限公司2015年度第二期短期融资券	20151116	20161118	A-1	AA	20160328	稳定
江阴市国有资产经营有限公司	江阴市国有资产经营有限公司2016年度第一期短期融资券	20160706	20170707	A-1	AA	20160622	(null)
江阴市国有资产经营有限公司	江阴市国有资产经营有限公司2014年度第一期中期票据	20140826	20170828	AA	AA	20160627	稳定
江阴市国有资产经营有限公司	江阴市国有资产经营有限公司2015年度第二期短期融资券	20151116	20161118	A-1	AA	20160627	稳定
江阴市国有资产经营有限公司	江阴市国有资产经营有限公司2016年度第一期中期票据	20160919	20210920	AA	AA	20160902	稳定
江阴市国有资产经营有限公司	江阴市国有资产经营有限公司2016年度第一期短期融资券	20160706	20170707	A-1	AA	20170106	稳定
江阴市国有资产经营有限公司	江阴市国有资产经营有限公司2014年度第一期中期票据	20140826	20170828	AA+	AA+	20170718	稳定
江阴市国有资产经营有限公司	江阴市国有资产经营有限公司2016年度第一期中期票据	20160919	20210920	AA+	AA+	20170718	稳定
江阴市国有资产经营有限公司	江阴市国有资产经营有限公司2017年度第一期中期票据	20170727	20200731	AA+	AA+	20170724	稳定
江阴市国有资产经营有限公司	江阴市国有资产经营有限公司2018年度第一期短期融资券	20180319	20190320	A-1	AA+	20170801	稳定
江阴市国有资产经营有限公司	江阴市国有资产经营有限公司2016年度第一期中期票据	20160919	20210920	AA+	AA+	20180723	稳定
江阴市国有资产经营有限公司	江阴市国有资产经营有限公司2017年度第一期中期票据	20170727	20200731	AA+	AA+	20180723	稳定
江阴市国有资产经营有限公司	江阴市国有资产经营有限公司2018年度第二期短期融资券	20180625	20190627	A-1	AA+	20180723	稳定
江阴市国有资产经营有限公司	江阴市国有资产经营有限公司2018年度第二期短期融资券	20180625	20190627	A-1	AA+	20180419	稳定
江阴市国有资产经营有限公司	江阴市国有资产经营有限公司2018年度第一期短期融资券	20180319	20190320	A-1	AA+	20180723	稳定
江阴苏龙热电有限公司	2008年江阴苏龙发电第一期短期融资券	20081027	20091028	A-1	A+	20080731	稳定
江阴苏龙热电有限公司	2008年江阴苏龙发电第一期短期融资券	20081027	20091028	A-1	AA-	20090819	稳定
江阴苏龙热电有限公司	江阴苏龙发电有限公司2010年度第一期短期融资券	20100311	20110312	A-1	AA-	20100203	稳定
江阴苏龙热电有限公司	江阴苏龙发电有限公司2010年度第一期短期融资券	20100311	20110312	A-1	AA-	20101222	稳定
江阴苏龙热电有限公司	江阴苏龙热电有限公司2011年度第一期短期融资券	20110513	20120516	A-1	AA	20110309	稳定
江阴苏龙热电有限公司	江阴苏龙热电有限公司2011年度第一期短期融资券	20110513	20120516	A-1	AA	20120323	稳定
江阴苏龙热电有限公司	江阴苏龙热电有限公司2012年度第一期短期融资券	20120824	20130827	A-1	AA	20120620	稳定
江阴苏龙热电有限公司	江阴苏龙热电有限公司2012年度第一期短期融资券	20120824	20130827	A-1	AA	20130626	稳定
江阴兴澄特种钢铁有限公司	江阴兴澄特种钢铁有限公司2010年度第一期短期融资券	20100608	20110609	A-1	AA	20100301	稳定
江阴兴澄特种钢铁有限公司	江阴兴澄特种钢铁有限公司2011年度第一期短期融资券	20110329	20120330	A-1	AA	20110314	稳定







交银国际信托有限公司	钱江2018年第一期信贷优先B档资产支持证券	20181213	20200726	AA	(null)	20181019	(null)
交银国际信托有限公司	上海易鑫融资租赁有限公司2018年度第一期资产支持票据优先A级	20180205	20200126	AAA	(null)	20180119	(null)
交银国际信托有限公司	上海易鑫融资租赁有限公司2018年度第一期资产支持票据优先B级	20180205	20200426	AA+	(null)	20180119	(null)
交银金融租赁有限责任公司	2015年交银金融租赁有限责任公司金融债券	20151016	20181019	AAA	AAA	20150911	稳定
交银金融租赁有限责任公司	2015年交银金融租赁有限责任公司金融债券	20151016	20181019	AAA	AAA	20160727	稳定
交银金融租赁有限责任公司	2015年交银金融租赁有限责任公司金融债券	20151016	20181019	AAA	AAA	20170719	稳定
交银金融租赁有限责任公司	2015年交银金融租赁有限责任公司金融债券	20151016	20181019	AAA	AAA	20180724	稳定
焦作煤业(集团)有限责任公司	2010年焦作煤业(集团)有限责任公司公司债券	20100526	20170526	AA+	AA-	20100513	稳定
焦作煤业(集团)有限责任公司	2010年焦作煤业(集团)有限责任公司公司债券	20100526	20170526	AA+	A+	20130731	稳定
焦作煤业(集团)有限责任公司	2010年焦作煤业(集团)有限责任公司公司债券	20100526	20170526	AA+	A+	20140730	稳定
焦作煤业(集团)有限责任公司	2010年焦作煤业(集团)有限责任公司公司债券	20100526	20170526	AA+	A+	20151013	稳定
焦作煤业(集团)有限责任公司	2010年焦作煤业(集团)有限责任公司公司债券	20100526	20170526	AA+	A+	20160701	稳定
捷信消费金融有限公司	捷信消费金融有限公司2018年第一期金融债券	20180424	20210426	AA+	AA+	20180410	稳定
金城集团有限公司	金城集团有限公司2010年度第一期短期融资券	20100315	20110316	A-1	A	20091211	稳定
金城集团有限公司	金城集团有限公司2010年度第二期短期融资券	20100723	20110726	A-1	A	20100603	稳定
金城集团有限公司	金城集团有限公司2010年度第一期短期融资券	20100315	20110316	A-1	A	20100617	稳定
金城集团有限公司	金城集团有限公司2011年度第一期短期融资券	20110811	20120812	A-1	A+	20110511	稳定
金城集团有限公司	金城集团有限公司2010年度第二期短期融资券	20100723	20110726	A-1	A+	20110725	稳定
金城集团有限公司	金城集团有限公司2012年度第一期短期融资券	20120130	20130131	A-1	A+	20111207	稳定
金城集团有限公司	金城集团有限公司2012年度第一期短期融资券	20120130	20130131	A-1	A+	20121225	稳定
金城集团有限公司	金城集团有限公司2014年度第一期短期融资券	20140429	20150430	A-1	A+	20130827	稳定
金城集团有限公司	金城集团有限公司2014年度第一期短期融资券	20140429	20150430	A-1	A+	20140728	稳定
金城集团有限公司	金城集团有限公司2015年度第一期短期融资券	20150414	20160415	A-1	A+	20141222	稳定
金城集团有限公司	金城集团有限公司2015年度第一期短期融资券	20150414	20160415	A-1	A+	20150713	稳定
金地(集团)股份有限公司	金地(集团)股份有限公司2015年度第一期中期票据	20150427	20180428	AAA	AAA	20141128	稳定
金地(集团)股份有限公司	金地(集团)股份有限公司2015年度第二期中期票据	20150803	20200805	AAA	AAA	20150203	稳定
金地(集团)股份有限公司	金地(集团)股份有限公司2015年度第三期中期票据	20151027	20201029	AAA	AAA	20150617	稳定
金地(集团)股份有限公司	金地(集团)股份有限公司2015年度第四期中期票据	20151027	20201029	AAA	AAA	20150630	稳定
金地(集团)股份有限公司	金地(集团)股份有限公司2015年度第一期中期票据	20150427	20180428	AAA	AAA	20150730	稳定
金地(集团)股份有限公司	金地(集团)股份有限公司2015年度第二期中期票据	20150803	20200805	AAA	AAA	20150907	稳定
金地(集团)股份有限公司	金地(集团)股份有限公司2016年度第二期中期票据	20160224	20210226	AAA	AAA	20151230	稳定
金地(集团)股份有限公司	金地(集团)股份有限公司2016年度第一期中期票据	20160224	20210226	AAA	AAA	20151230	稳定
金地(集团)股份有限公司	金地(集团)股份有限公司2016年度第三期中期票据	20160816	20210818	AAA	AAA	20160607	稳定
金地(集团)股份有限公司	金地(集团)股份有限公司2015年度第一期中期票据	20150427	20180428	AAA	AAA	20160722	稳定
金地(集团)股份有限公司	金地(集团)股份有限公司2015年度第二期中期票据	20150803	20200805	AAA	AAA	20160722	稳定
金地(集团)股份有限公司	金地(集团)股份有限公司2015年度第三期中期票据	20151027	20201029	AAA	AAA	20160722	稳定
金地(集团)股份有限公司	金地(集团)股份有限公司2015年度第四期中期票据	20151027	20201029	AAA	AAA	20160722	稳定

金地(集团)股份有限公司	金地(集团)股份有限公司2016年度第二期中期票据	20160224	20210226	AAA	AAA	20160722	稳定
金地(集团)股份有限公司	金地(集团)股份有限公司2016年度第一期中期票据	20160224	20210226	AAA	AAA	20160722	稳定
金地(集团)股份有限公司	金地(集团)股份有限公司2017年度第一期中期票据	20170703	20220705	AAA	AAA	20161208	稳定
金地(集团)股份有限公司	金地(集团)股份有限公司2015年度第一期中期票据	20150427	20180428	AAA	AAA	20170630	稳定
金地(集团)股份有限公司	金地(集团)股份有限公司2015年度第二期中期票据	20150803	20200805	AAA	AAA	20170630	稳定
金地(集团)股份有限公司	金地(集团)股份有限公司2015年度第三期中期票据	20151027	20201029	AAA	AAA	20170630	稳定
金地(集团)股份有限公司	金地(集团)股份有限公司2015年度第四期中期票据	20151027	20201029	AAA	AAA	20170630	稳定
金地(集团)股份有限公司	金地(集团)股份有限公司2016年度第二期中期票据	20160224	20210226	AAA	AAA	20170630	稳定
金地(集团)股份有限公司	金地(集团)股份有限公司2016年度第一期中期票据	20160224	20210226	AAA	AAA	20170630	稳定
金地(集团)股份有限公司	金地(集团)股份有限公司2016年度第三期中期票据	20160816	20210818	AAA	AAA	20170630	稳定
金地(集团)股份有限公司	金地(集团)股份有限公司2017年度第一期中期票据	20170703	20220705	AAA	AAA	20170802	稳定
金地(集团)股份有限公司	金地(集团)股份有限公司2018年度第二期中期票据	20180503	20210507	AAA	AAA	20171215	稳定
金地(集团)股份有限公司	金地(集团)股份有限公司2018年度第一期中期票据	20180105	20230109	AAA	AAA	20171215	稳定
金地(集团)股份有限公司	金地(集团)股份有限公司2015年度第二期中期票据	20150803	20200805	AAA	AAA	20180717	稳定
金地(集团)股份有限公司	金地(集团)股份有限公司2015年度第三期中期票据	20151027	20201029	AAA	AAA	20180717	稳定
金地(集团)股份有限公司	金地(集团)股份有限公司2015年度第四期中期票据	20151027	20201029	AAA	AAA	20180717	稳定
金地(集团)股份有限公司	金地(集团)股份有限公司2016年度第二期中期票据	20160224	20210226	AAA	AAA	20180717	稳定
金地(集团)股份有限公司	金地(集团)股份有限公司2016年度第三期中期票据	20160816	20210818	AAA	AAA	20180717	稳定
金地(集团)股份有限公司	金地(集团)股份有限公司2016年度第一期中期票据	20160224	20210226	AAA	AAA	20180717	稳定
金地(集团)股份有限公司	金地(集团)股份有限公司2017年度第一期中期票据	20170703	20220705	AAA	AAA	20180717	稳定
金地(集团)股份有限公司	金地(集团)股份有限公司2018年度第二期中期票据	20180503	20210507	AAA	AAA	20180717	稳定
金地(集团)股份有限公司	金地(集团)股份有限公司2018年度第三期中期票据	20180822	20210824	AAA	AAA	20180813	稳定
金地(集团)股份有限公司	金地(集团)股份有限公司2018年度第一期中期票据	20180105	20230109	AAA	AAA	20180717	稳定
金鸿控股集团股份有限公司	中油金鸿能源投资股份有限公司2016年度第一期中期票据	20160114	20190115	AA	AA	20150522	稳定
金鸿控股集团股份有限公司	中油金鸿能源投资股份有限公司2016年度第一期中期票据	20160114	20190115	AA	AA	20160623	稳定
金鸿控股集团股份有限公司	中油金鸿能源投资股份有限公司2016年度第一期中期票据	20160114	20190115	AA	AA	20170720	稳定
金鸿控股集团股份有限公司	中油金鸿能源投资股份有限公司2016年度第一期中期票据	20160114	20190115	AA-	AA-	20180817	负面
金鸿控股集团股份有限公司	中油金鸿能源投资股份有限公司2016年度第一期中期票据	20160114	20190115	C	C	20181226	(null)
金鸿控股集团股份有限公司	中油金鸿能源投资股份有限公司2016年度第一期中期票据	20160114	20190115	A	A	20180821	(null)
金鸿控股集团股份有限公司	中油金鸿能源投资股份有限公司2016年度第一期中期票据	20160114	20190115	C	C	20180827	(null)
金鸿控股集团股份有限公司	中油金鸿能源投资股份有限公司2016年度第一期中期票据	20160114	20190115	AA	AA	20180727	(null)
金鸿控股集团股份有限公司	中油金鸿能源投资股份有限公司2016年度第一期中期票据	20160114	20190115	BB+	BB+	20180824	(null)
金科地产集团股份有限公司	金科地产集团股份有限公司2018年度第一期短期融资券	20180802	20190803	A-1	AA+	20170811	稳定
金科地产集团股份有限公司	金科地产集团股份有限公司2018年度第一期短期融资券	20180802	20190803	A-1	AA+	20180930	稳定
金隆铜业有限公司	2007年金隆铜业有限公司第一期短期融资券	20070724	20080724	A-1	A+	20070428	稳定
金隆铜业有限公司	2007年金隆铜业有限公司第一期短期融资券	20070724	20080724	A-1	A+	20070508	(null)
金隆铜业有限公司	2007年金隆铜业有限公司第一期短期融资券	20070724	20080724	A-1	A+	20071010	稳定

金堂县兴金开发建设投资有限责任公司	金堂县兴金开发建设投资有限责任公司2018年度第一期中期票据	20180418	20230419	AAA	AA	20170808	稳定
金堂县兴金开发建设投资有限责任公司	金堂县兴金开发建设投资有限责任公司2018年度第一期中期票据	20180418	20230419	AAA	AA	20180830	稳定
锦州港股份有限公司	锦州港股份有限公司2015年度第一期中期票据	20150709	20180710	AA	AA	20141225	稳定
锦州港股份有限公司	锦州港股份有限公司2015年度第一期中期票据	20150709	20180710	AA	AA	20150908	稳定
锦州港股份有限公司	锦州港股份有限公司2016年度第一期短期融资券	20160616	20170617	A-1	AA	20160607	稳定
锦州港股份有限公司	锦州港股份有限公司2016年度第二期短期融资券	20160707	20170708	A-1	AA	20160607	稳定
锦州港股份有限公司	锦州港股份有限公司2016年度第一期中期票据	20160901	20190902	AA	AA	20160621	稳定
锦州港股份有限公司	锦州港股份有限公司2015年度第一期中期票据	20150709	20180710	AA	AA	20160718	稳定
锦州港股份有限公司	锦州港股份有限公司2016年度第一期短期融资券	20160616	20170617	A-1	AA	20161214	稳定
锦州港股份有限公司	锦州港股份有限公司2016年度第二期短期融资券	20160707	20170708	A-1	AA	20161214	稳定
锦州港股份有限公司	锦州港股份有限公司2015年度第一期中期票据	20150709	20180710	AA	AA	20170629	稳定
锦州港股份有限公司	锦州港股份有限公司2016年度第二期短期融资券	20160707	20170708	A-1	AA	20170629	稳定
锦州港股份有限公司	锦州港股份有限公司2016年度第一期中期票据	20160901	20190902	AA	AA	20170629	稳定
锦州港股份有限公司	锦州港股份有限公司2015年度第一期中期票据	20150709	20180710	AA	AA	20180514	稳定
锦州港股份有限公司	锦州港股份有限公司2016年度第一期中期票据	20160901	20190902	AA	AA	20180514	稳定
锦州港股份有限公司	锦州港股份有限公司2015年度第一期中期票据	20150709	20180710	AA	AA	20180514	稳定
锦州港股份有限公司	锦州港股份有限公司2016年度第一期中期票据	20160901	20190902	AA	AA	20180514	稳定
锦州银行股份有限公司	2007年锦州市商业银行股份有限公司次级债券	20071228	20171228	A-	(null)	20070511	(null)
锦州银行股份有限公司	2007年锦州市商业银行股份有限公司次级债券	20071228	20171228	A-	A	20080728	稳定
锦州银行股份有限公司	2007年锦州市商业银行股份有限公司次级债券	20071228	20171228	A	A+	20090720	正面
锦州银行股份有限公司	2007年锦州市商业银行股份有限公司次级债券	20071228	20171228	A+	AA-	20100721	稳定
锦州银行股份有限公司	2007年锦州市商业银行股份有限公司次级债券	20071228	20171228	A+	AA-	20110726	稳定
锦州银行股份有限公司	2007年锦州市商业银行股份有限公司次级债券	20071228	20171228	AA-	AA	20120723	稳定
锦州银行股份有限公司	2018年锦州银行股份有限公司二级资本债券	20180326	20280328	AA+	AAA	20180706	稳定
锦州银行股份有限公司	2018年锦州银行股份有限公司二级资本债券	20180326	20280328	AA+	AAA	20180302	稳定
晋城银行股份有限公司	2017年晋城银行股份有限公司二级资本债券	20170512	20270515	AA-	AA	20160728	稳定
晋城银行股份有限公司	2017年晋城银行股份有限公司二级资本债券	20170512	20270515	AA-	AA	20170330	稳定
晋城银行股份有限公司	2017年晋城银行股份有限公司二级资本债券	20170512	20270515	AA-	AA	20170629	稳定
晋城银行股份有限公司	2017年晋城银行股份有限公司二级资本债券	20170512	20270515	AA-	AA	20180719	稳定
晋能集团有限公司	晋能集团有限公司2015年度第二期中期票据	20150824	20200825	AAA	AAA	20150409	稳定
晋能集团有限公司	晋能集团有限公司2015年度第一期中期票据	20150812	20200814	AAA	AAA	20150615	稳定
晋能集团有限公司	晋能集团有限公司2015年度第三期中期票据	20150925	20200929	AAA	AAA	20150615	稳定
晋能集团有限公司	晋能集团有限公司2016年度第一期中期票据	20160122	20210126	AAA	AAA	20150615	稳定
晋能集团有限公司	晋能集团有限公司2016年度第二期中期票据	20160928	20210929	AAA	AAA	20160624	稳定
晋能集团有限公司	晋能集团有限公司2016年度第三期中期票据	20161102	20211103	AAA	AAA	20160708	稳定
晋能集团有限公司	晋能集团有限公司2015年度第一期中期票据	20150812	20200814	AAA	AAA	20160719	稳定
晋能集团有限公司	晋能集团有限公司2015年度第二期中期票据	20150824	20200825	AAA	AAA	20160719	稳定

晋能集团有限公司	晋能集团有限公司2015年度第三期中期票据	20150925	20200929	AAA	AAA	20160719	稳定
晋能集团有限公司	晋能集团有限公司2016年度第一期中期票据	20160122	20210126	AAA	AAA	20160719	稳定
晋能集团有限公司	晋能集团有限公司2017年度第一期中期票据	20170417	20200418	AAA	AAA	20170223	稳定
晋能集团有限公司	晋能集团有限公司2017年度第二期中期票据	20170608	20200612	AAA	AAA	20170315	稳定
晋能集团有限公司	晋能集团有限公司2015年度第一期中期票据	20150812	20200814	AAA	AAA	20170616	稳定
晋能集团有限公司	晋能集团有限公司2015年度第二期中期票据	20150824	20200825	AAA	AAA	20170616	稳定
晋能集团有限公司	晋能集团有限公司2015年度第三期中期票据	20150925	20200929	AAA	AAA	20170616	稳定
晋能集团有限公司	晋能集团有限公司2016年度第一期中期票据	20160122	20210126	AAA	AAA	20170616	稳定
晋能集团有限公司	晋能集团有限公司2016年度第二期中期票据	20160928	20210929	AAA	AAA	20170616	稳定
晋能集团有限公司	晋能集团有限公司2016年度第三期中期票据	20161102	20211103	AAA	AAA	20170616	稳定
晋能集团有限公司	晋能集团有限公司2017年度第一期中期票据	20170417	20200418	AAA	AAA	20170616	稳定
晋能集团有限公司	晋能集团有限公司2017年度第二期中期票据	20170608	20200612	AAA	AAA	20170616	稳定
晋能集团有限公司	晋能集团有限公司2017年度第三期中期票据	20170712	20200714	AAA	AAA	20170703	稳定
晋能集团有限公司	晋能集团有限公司2017年度第四期中期票据	20170802	20200804	AAA	AAA	20170712	稳定
晋能集团有限公司	晋能集团有限公司2017年度第五期中期票据	20171031	20201102	AAA	AAA	20170719	稳定
晋能集团有限公司	晋能集团有限公司2017年度第六期中期票据	20171115	20201117	AAA	AAA	20170815	稳定
晋能集团有限公司	晋能集团有限公司2017年度第七期扶贫中期票据	20171128	20201130	AAA	AAA	20170831	稳定
晋能集团有限公司	晋能集团有限公司2018年度第二期中期票据	20180313	20230315	AAA	AAA	20171212	稳定
晋能集团有限公司	晋能集团有限公司2018年度第三期中期票据	20180322	20210326	AAA	(null)	20171222	(null)
晋能集团有限公司	晋能集团有限公司2018年度第四期中期票据	20180417	20210419	AAA	(null)	20171222	(null)
晋能集团有限公司	晋能集团有限公司2018年度第一期中期票据	20180131	20210202	AAA	AAA	20171129	稳定
晋能集团有限公司	晋能集团有限公司2015年度第二期中期票据	20150824	20200825	AAA	AAA	20180712	稳定
晋能集团有限公司	晋能集团有限公司2015年度第三期中期票据	20150925	20200929	AAA	AAA	20180712	稳定
晋能集团有限公司	晋能集团有限公司2015年度第一期中期票据	20150812	20200814	AAA	AAA	20180712	稳定
晋能集团有限公司	晋能集团有限公司2016年度第二期中期票据	20160928	20210929	AAA	AAA	20180712	稳定
晋能集团有限公司	晋能集团有限公司2016年度第三期中期票据	20161102	20211103	AAA	AAA	20180712	稳定
晋能集团有限公司	晋能集团有限公司2016年度第一期中期票据	20160122	20210126	AAA	AAA	20180712	稳定
晋能集团有限公司	晋能集团有限公司2017年度第二期中期票据	20170608	20200612	AAA	AAA	20180712	稳定
晋能集团有限公司	晋能集团有限公司2017年度第六期中期票据	20171115	20201117	AAA	AAA	20180712	稳定
晋能集团有限公司	晋能集团有限公司2017年度第七期扶贫中期票据	20171128	20201130	AAA	AAA	20180712	稳定
晋能集团有限公司	晋能集团有限公司2017年度第三期中期票据	20170712	20200714	AAA	AAA	20180712	稳定
晋能集团有限公司	晋能集团有限公司2017年度第四期中期票据	20170802	20200804	AAA	AAA	20180712	稳定
晋能集团有限公司	晋能集团有限公司2017年度第五期中期票据	20171031	20201102	AAA	AAA	20180712	稳定
晋能集团有限公司	晋能集团有限公司2017年度第一期中期票据	20170417	20200418	AAA	AAA	20180712	稳定
晋能集团有限公司	晋能集团有限公司2018年度第二期短期融资券	20181119	20191121	A-1	AAA	20180828	稳定
晋能集团有限公司	晋能集团有限公司2018年度第二期中期票据	20180313	20230315	AAA	AAA	20180712	稳定
晋能集团有限公司	晋能集团有限公司2018年度第六期中期票据	20180607	20210611	AAA	AAA	20180712	稳定

晋能集团有限公司	晋能集团有限公司2018年度第六期中期票据	20180607	20210611	AAA	AAA	20180518	稳定
晋能集团有限公司	晋能集团有限公司2018年度第七期中期票据	20180726	20210730	AAA	(null)	20180709	(null)
晋能集团有限公司	晋能集团有限公司2018年度第三期中期票据	20180322	20210326	AAA	AAA	20180712	稳定
晋能集团有限公司	晋能集团有限公司2018年度第四期中期票据	20180417	20210419	AAA	AAA	20180712	稳定
晋能集团有限公司	晋能集团有限公司2018年度第五期中期票据	20180424	20210426	AAA	AAA	20180712	稳定
晋能集团有限公司	晋能集团有限公司2018年度第五期中期票据	20180424	20210426	AAA	AAA	20180117	稳定
晋能集团有限公司	晋能集团有限公司2018年度第一期短期融资券	20180925	20190927	A-1	AAA	20180808	稳定
晋能集团有限公司	晋能集团有限公司2018年度第一期中期票据	20180131	20210202	AAA	AAA	20180712	稳定
晋商银行股份有限公司	晋商银行股份有限公司2015年二级资本债券	20150819	20250821	AA-	AA	20150511	稳定
晋商银行股份有限公司	晋商银行股份有限公司2015年二级资本债券	20150819	20250821	AA-	AA	20160725	稳定
晋商银行股份有限公司	晋商银行股份有限公司2015年二级资本债券	20150819	20250821	AA-	AA	20170703	稳定
晋商银行股份有限公司	晋商银行股份有限公司2015年二级资本债券	20150819	20250821	AA	AA+	20180423	稳定
晋商银行股份有限公司	晋商银行股份有限公司2015年二级资本债券	20150819	20250821	AA	AA+	20180423	稳定
晋商银行股份有限公司	晋商银行股份有限公司2018年金融债券	20181213	20211217	AA+	AA+	20180813	稳定
晋中银行股份有限公司	2018年第一期晋中银行股份有限公司二级资本债券	20181221	20281225	A+	AA-	20181213	稳定
京能置业股份有限公司	京能置业股份有限公司2016年度第一期中期票据	20160405	20190407	AAA	AA	20151118	稳定
京能置业股份有限公司	京能置业股份有限公司2016年度第一期中期票据	20160405	20190407	AAA	AA	20160713	稳定
京能置业股份有限公司	京能置业股份有限公司2016年度第一期中期票据	20160405	20190407	AAA	AA	20170720	稳定
京能置业股份有限公司	京能置业股份有限公司2016年度第一期中期票据	20160405	20190407	AAA	AA	20180703	稳定
荆门高新技术产业开发有限责任公司	2015年荆门高新技术产业开发有限责任公司公司债券	20150810	20220811	AA	AA	20150203	稳定
荆门高新技术产业开发有限责任公司	2015年荆门高新技术产业开发有限责任公司公司债券	20150810	20220811	AA	AA	20160627	稳定
荆门高新技术产业开发有限责任公司	2015年荆门高新技术产业开发有限责任公司公司债券	20150810	20220811	AA	AA	20170608	稳定
荆门高新技术产业开发有限责任公司	荆门高新技术产业开发有限责任公司2018年度第一期中期票据	20180413	20210417	AA	AA	20171018	稳定
荆门高新技术产业开发有限责任公司	2015年荆门高新技术产业开发有限责任公司公司债券	20150810	20220811	AA	AA	20180622	稳定
荆门高新技术产业开发有限责任公司	荆门高新技术产业开发有限责任公司2018年度第二期中期票据	20180921	20210926	AA	AA	20180911	稳定
荆门高新技术产业开发有限责任公司	荆门高新技术产业开发有限责任公司2018年度第一期中期票据	20180413	20210417	AA	AA	20180622	稳定
精工控股集团有限公司	精工控股集团有限公司2012年度第一期短期融资券	20120326	20130328	A-1	AA-	20111212	稳定
景德镇市国资运营投资控股集团有限责任公司	2011年景德镇市国有资产经营管理有限公司市政项目建设债券	20110323	20180323	AA	AA-	20110121	稳定
景德镇市国资运营投资控股集团有限责任公司	2011年景德镇市国有资产经营管理有限公司市政项目建设债券	20110323	20180323	AA	AA-	20111229	稳定
景德镇市国资运营投资控股集团有限责任公司	2011年景德镇市国有资产经营管理有限公司市政项目建设债券	20110323	20180323	AA+	AA	20121231	稳定
景德镇市国资运营投资控股集团有限责任公司	2013年景德镇市国有资产经营管理有限公司公司债券	20130625	20200625	AA	AA	20130613	稳定
景德镇市国资运营投资控股集团有限责任公司	2011年景德镇市国有资产经营管理有限公司市政项目建设债券	20110323	20180323	AA+	AA	20130625	稳定
景德镇市国资运营投资控股集团有限责任公司	景德镇市国有资产经营管理有限公司2014年度第一期中期票据	20140722	20190724	AA	AA	20140320	稳定
景德镇市国资运营投资控股集团有限责任公司	景德镇市国有资产经营管理有限公司2014年度第一期短期融资券	20140814	20150818	A-1	AA	20140324	稳定
景德镇市国资运营投资控股集团有限责任公司	2011年景德镇市国有资产经营管理有限公司市政项目建设债券	20110323	20180323	AA+	AA	20140627	稳定
景德镇市国资运营投资控股集团有限责任公司	2013年景德镇市国有资产经营管理有限公司公司债券	20130625	20200625	AA	AA	20140627	稳定
景德镇市国资运营投资控股集团有限责任公司	景德镇市国有资产经营管理有限公司2014年度第一期中期票据	20140722	20190724	AA	AA	20140923	稳定





景德镇陶瓷文化旅游发展有限责任公司	2015年江西省陶瓷工业公司企业债券	20151124	20221127	AA	AA	20160826	稳定
景德镇陶瓷文化旅游发展有限责任公司	2015年江西省陶瓷工业公司企业债券	20151124	20221127	AA	AA	20170620	稳定
景德镇陶瓷文化旅游发展有限责任公司	2015年江西省陶瓷工业公司企业债券	20151124	20221127	AA	AA	20180625	稳定
景德镇陶瓷文化旅游发展有限责任公司	2018年第一期景德镇陶瓷文化旅游发展有限责任公司城市停车场建设专项债券	20180824	20250827	AA	AA	20180530	稳定
靖江港口集团有限公司	靖江港口集团有限公司2017年度第一期短期融资券	20170418	20180420	A-1	AA	20160718	稳定
靖江港口集团有限公司	靖江港口集团有限公司2017年度第一期短期融资券	20170418	20180420	A-1	AA	20170724	稳定
靖江港口集团有限公司	靖江港口集团有限公司2018年度第一期短期融资券	20180416	20190418	A-1	AA	20180112	稳定
靖江港口集团有限公司	靖江港口集团有限公司2018年度第一期短期融资券	20180416	20190418	A-1	AA	20180724	稳定
靖江市滨江新城投资开发有限公司	2017年靖江市滨江新城投资开发有限公司绿色债券	20170724	20240725	AAA	AA	20170706	稳定
靖江市滨江新城投资开发有限公司	2017年靖江市滨江新城投资开发有限公司绿色债券	20170724	20240725	AAA	AA	20170726	稳定
靖江市滨江新城投资开发有限公司	2017年靖江市滨江新城投资开发有限公司绿色债券	20170724	20240725	AAA	AA	20180622	稳定
九江银行股份有限公司	浔银2017年第一期信贷资产支持证券优先A档	20170608	20180126	AAA	(null)	20170508	(null)
九江银行股份有限公司	浔银2017年第一期信贷资产支持证券优先B档	20170608	20180126	AA+	(null)	20170508	(null)
九江银行股份有限公司	浔银2017年第一期信贷资产支持证券优先A档	20170608	20180126	AAA	(null)	20170524	(null)
九江银行股份有限公司	浔银2017年第一期信贷资产支持证券优先B档	20170608	20180126	AA+	(null)	20170524	(null)
九江银行股份有限公司	九江银行股份有限公司2018年第二期绿色金融债券	20181101	20211106	AA+	AA+	20181022	稳定
酒泉钢铁(集团)有限责任公司	2006年酒泉钢铁第一期短期融资券	20060606	20070607	A-1	(null)	20060111	(null)
酒泉钢铁(集团)有限责任公司	2006年酒泉钢铁第二期短期融资券	20060927	20070928	A-1	(null)	20060111	(null)
酒泉钢铁(集团)有限责任公司	2006年酒泉钢铁第一期短期融资券	20060606	20070607	A-1	(null)	20060823	(null)
酒泉钢铁(集团)有限责任公司	2006年酒泉钢铁第一期短期融资券	20060606	20070607	A-1	(null)	20061212	(null)
酒泉钢铁(集团)有限责任公司	2006年酒泉钢铁第二期短期融资券	20060927	20070928	A-1	AA	20070323	负面
酒泉钢铁(集团)有限责任公司	2008年酒泉钢铁第一期短期融资券	20080122	20090122	A-1	AA	20071016	负面
酒泉钢铁(集团)有限责任公司	2008年酒泉钢铁第一期短期融资券	20080122	20090122	A-1	AA	20081014	稳定
酒泉钢铁(集团)有限责任公司	2009年酒泉钢铁(集团)有限责任公司第一期短期融资券	20090707	20100708	A-1	AA	20090605	稳定
酒泉钢铁(集团)有限责任公司	酒泉钢铁(集团)有限责任公司2010年度第一期中期票据	20100305	20130309	AA	AA	20100121	稳定
酒泉钢铁(集团)有限责任公司	酒泉钢铁(集团)有限责任公司2010年度第一期短期融资券	20100817	20110218	A-1	AA	20100726	稳定
酒泉钢铁(集团)有限责任公司	酒泉钢铁(集团)有限责任公司2010年度第一期中期票据	20100305	20130309	AA	AA	20100903	稳定
酒泉钢铁(集团)有限责任公司	酒泉钢铁(集团)有限责任公司2010年度第二期中期票据	20101123	20121125	AA	AA	20101101	稳定
酒泉钢铁(集团)有限责任公司	酒泉钢铁(集团)有限责任公司2011年度第一期短期融资券	20110316	20120316	A-1	AA	20110217	稳定
酒泉钢铁(集团)有限责任公司	酒泉钢铁(集团)有限责任公司2011年度第一期中期票据	20110323	20140324	AA	AA	20110222	稳定
酒泉钢铁(集团)有限责任公司	酒泉钢铁(集团)有限责任公司2010年度第一期中期票据	20100305	20130309	AA+	AA+	20111220	稳定
酒泉钢铁(集团)有限责任公司	酒泉钢铁(集团)有限责任公司2010年度第二期中期票据	20101123	20121125	AA+	AA+	20111220	稳定
酒泉钢铁(集团)有限责任公司	酒泉钢铁(集团)有限责任公司2011年度第一期短期融资券	20110316	20120316	A-1	AA+	20111220	稳定
酒泉钢铁(集团)有限责任公司	酒泉钢铁(集团)有限责任公司2011年度第一期中期票据	20110323	20140324	AA+	AA+	20111220	稳定
酒泉钢铁(集团)有限责任公司	酒泉钢铁(集团)有限责任公司2012年度第一期短期融资券	20121029	20131030	A-1	AA+	20120907	稳定
酒泉钢铁(集团)有限责任公司	酒泉钢铁(集团)有限责任公司2013年度第一期短期融资券	20130128	20140129	A-1	AA+	20121113	稳定

酒泉钢铁(集团)有限责任公司	酒泉钢铁(集团)有限责任公司2010年度第一期中期票据	20100305	20130309	AA+	AA+	20121231	稳定
酒泉钢铁(集团)有限责任公司	酒泉钢铁(集团)有限责任公司2011年度第一期中期票据	20110323	20140324	AA+	AA+	20121231	稳定
酒泉钢铁(集团)有限责任公司	酒泉钢铁(集团)有限责任公司2013年度第二期短期融资券	20130731	20140802	A-1	AA+	20130520	稳定
酒泉钢铁(集团)有限责任公司	酒泉钢铁(集团)有限责任公司2011年度第一期中期票据	20110323	20140324	AA+	AA+	20130626	稳定
酒泉钢铁(集团)有限责任公司	酒泉钢铁(集团)有限责任公司2012年度第一期短期融资券	20121029	20131030	A-1	AA+	20130626	稳定
酒泉钢铁(集团)有限责任公司	酒泉钢铁(集团)有限责任公司2013年度第一期短期融资券	20130128	20140129	A-1	AA+	20130626	稳定
酒泉钢铁(集团)有限责任公司	酒泉钢铁(集团)有限责任公司2013年度第一期中期票据	20131205	20161206	AA+	AA+	20130715	稳定
酒泉钢铁(集团)有限责任公司	酒泉钢铁(集团)有限责任公司2013年度第二期中期票据	20131206	20161210	AA+	AA+	20130715	稳定
酒泉钢铁(集团)有限责任公司	酒泉钢铁(集团)有限责任公司2013年度第二期短期融资券	20130731	20140802	A-1	AA+	20140128	稳定
酒泉钢铁(集团)有限责任公司	酒泉钢铁(集团)有限责任公司2013年度第一期中期票据	20131205	20161206	AA+	AA+	20140128	稳定
酒泉钢铁(集团)有限责任公司	酒泉钢铁(集团)有限责任公司2013年度第二期中期票据	20131206	20161210	AA+	AA+	20140128	稳定
酒泉钢铁(集团)有限责任公司	酒泉钢铁(集团)有限责任公司2014年度第一期短期融资券	20140627	20150630	A-1	AA+	20140515	负面
酒泉钢铁(集团)有限责任公司	酒泉钢铁(集团)有限责任公司2013年度第二期短期融资券	20130731	20140802	A-1	AA+	20140728	负面
酒泉钢铁(集团)有限责任公司	酒泉钢铁(集团)有限责任公司2013年度第一期中期票据	20131205	20161206	AA+	AA+	20140728	负面
酒泉钢铁(集团)有限责任公司	酒泉钢铁(集团)有限责任公司2013年度第二期中期票据	20131206	20161210	AA+	AA+	20140728	负面
酒泉钢铁(集团)有限责任公司	酒泉钢铁(集团)有限责任公司2014年度第一期短期融资券	20140627	20150630	A-1	AA+	20140728	负面
酒泉钢铁(集团)有限责任公司	酒泉钢铁(集团)有限责任公司2015年度第一期中期票据	20150317	20180317	AA+	AA+	20140806	负面
酒泉钢铁(集团)有限责任公司	酒泉钢铁(集团)有限责任公司2014年度第二期短期融资券	20141119	20151121	A-1	AA+	20141015	负面
酒泉钢铁(集团)有限责任公司	酒泉钢铁(集团)有限责任公司2013年度第一期中期票据	20131205	20161206	AA+	AA+	20150520	负面
酒泉钢铁(集团)有限责任公司	酒泉钢铁(集团)有限责任公司2013年度第二期中期票据	20131206	20161210	AA+	AA+	20150520	负面
酒泉钢铁(集团)有限责任公司	酒泉钢铁(集团)有限责任公司2014年度第一期短期融资券	20140627	20150630	A-1	AA+	20150520	负面
酒泉钢铁(集团)有限责任公司	酒泉钢铁(集团)有限责任公司2014年度第二期短期融资券	20141119	20151121	A-1	AA+	20150520	负面
酒泉钢铁(集团)有限责任公司	酒泉钢铁(集团)有限责任公司2015年度第一期中期票据	20150317	20180317	AA+	AA+	20150520	负面
酒泉钢铁(集团)有限责任公司	酒泉钢铁(集团)有限责任公司2013年度第一期中期票据	20131205	20161206	AA	AA	20160616	稳定
酒泉钢铁(集团)有限责任公司	酒泉钢铁(集团)有限责任公司2013年度第二期中期票据	20131206	20161210	AA	AA	20160616	稳定
酒泉钢铁(集团)有限责任公司	酒泉钢铁(集团)有限责任公司2015年度第一期中期票据	20150317	20180317	AA	AA	20160616	稳定
酒泉钢铁(集团)有限责任公司	酒泉钢铁(集团)有限责任公司2015年度第一期中期票据	20150317	20180317	AA+	AA+	20170630	稳定
酒泉钢铁(集团)有限责任公司	酒泉钢铁(集团)有限责任公司2017年度第一期短期融资券	20171025	20181025	A-1	AA+	20170912	稳定
酒泉钢铁(集团)有限责任公司	酒泉钢铁(集团)有限责任公司2017年度第一期短期融资券	20171025	20181025	A-1	AA+	20180420	稳定
酒泉钢铁(集团)有限责任公司	酒泉钢铁(集团)有限责任公司2017年度第一期短期融资券	20171025	20181025	A-1	AA+	20180420	稳定
酒泉钢铁(集团)有限责任公司	酒泉钢铁(集团)有限责任公司2017年度第一期短期融资券	20171025	20181025	A-1	AA+	20180726	稳定
巨力集团有限公司	巨力集团有限公司2012年度第一期短期融资券	20120208	20130210	A-1	AA-	20111111	稳定
巨力集团有限公司	巨力集团有限公司2012年度第二期短期融资券	20121115	20131119	A-1	AA-	20121024	稳定
巨力集团有限公司	巨力集团有限公司2012年度第二期短期融资券	20121115	20131119	A-1	AA-	20130627	稳定
开滦能源化工股份有限公司	开滦能源化工股份有限公司2011年度第一期中期票据	20110824	20160825	AA+	AA+	20110520	稳定
开滦能源化工股份有限公司	开滦能源化工股份有限公司2012年度第一期中期票据	20120111	20170112	AA+	AA+	20111220	稳定
开滦能源化工股份有限公司	开滦能源化工股份有限公司2011年度第一期中期票据	20110824	20160825	AA+	AA+	20121228	稳定

开滦能源化工股份有限公司	开滦能源化工股份有限公司2012年度第一期中期票据	20120111	20170112	AA+	AA+	20121228	稳定
开滦能源化工股份有限公司	开滦能源化工股份有限公司2011年度第一期中期票据	20110824	20160825	AA+	AA+	20130627	稳定
开滦能源化工股份有限公司	开滦能源化工股份有限公司2012年度第一期中期票据	20120111	20170112	AA+	AA+	20130627	稳定
开滦能源化工股份有限公司	开滦能源化工股份有限公司2011年度第一期中期票据	20110824	20160825	AA+	AA+	20140630	稳定
开滦能源化工股份有限公司	开滦能源化工股份有限公司2012年度第一期中期票据	20120111	20170112	AA+	AA+	20140630	稳定
开滦能源化工股份有限公司	开滦能源化工股份有限公司2011年度第一期中期票据	20110824	20160825	AA+	AA+	20150626	稳定
开滦能源化工股份有限公司	开滦能源化工股份有限公司2012年度第一期中期票据	20120111	20170112	AA+	AA+	20150626	稳定
开滦能源化工股份有限公司	开滦能源化工股份有限公司2011年度第一期中期票据	20110824	20160825	AA+	AA+	20160617	负面
开滦能源化工股份有限公司	开滦能源化工股份有限公司2012年度第一期中期票据	20120111	20170112	AA+	AA+	20160617	负面
凯盛科技集团有限公司	凯盛科技集团公司2016年度第一期短期融资券	20160902	20170905	A-1	AA+	20160822	稳定
凯盛科技集团有限公司	凯盛科技集团公司2016年度第一期中期票据	20161123	20191125	AA+	AA+	20160822	稳定
凯盛科技集团有限公司	凯盛科技集团公司2016年度第一期短期融资券	20160902	20170905	A-1	AA+	20170303	稳定
凯盛科技集团有限公司	凯盛科技集团公司2017年度第一期短期融资券	20170328	20180329	A-1	AA+	20170322	稳定
凯盛科技集团有限公司	凯盛科技集团公司2016年度第一期短期融资券	20160902	20170905	A-1	AA+	20170725	稳定
凯盛科技集团有限公司	凯盛科技集团公司2016年度第一期中期票据	20161123	20191125	AA+	AA+	20170725	稳定
凯盛科技集团有限公司	凯盛科技集团公司2017年度第一期短期融资券	20170328	20180329	A-1	AA+	20170725	稳定
凯盛科技集团有限公司	凯盛科技集团有限公司2018年度第一期短期融资券	20180122	20190123	A-1	AA+	20171121	稳定
凯盛科技集团有限公司	凯盛科技集团公司2016年度第一期中期票据	20161123	20191125	AA+	AA+	20180723	稳定
凯盛科技集团有限公司	凯盛科技集团有限公司2018年度第二期短期融资券	20180717	20190719	A-1	AA+	20180723	稳定
凯盛科技集团有限公司	凯盛科技集团有限公司2018年度第二期短期融资券	20180717	20190719	A-1	AA+	20180302	稳定
凯盛科技集团有限公司	凯盛科技集团有限公司2018年度第三期短期融资券	20180807	20190809	A-1	(null)	20180727	(null)
凯盛科技集团有限公司	凯盛科技集团有限公司2018年度第一期短期融资券	20180122	20190123	A-1	AA+	20180723	稳定
康美药业股份有限公司	2007年广东康美药业第一期短期融资券	20070411	20080411	A-1	A+	20070316	(null)
康美药业股份有限公司	2007年广东康美药业第一期短期融资券	20070411	20080411	A-1	A+	20071010	稳定
昆仑金融租赁有限责任公司	昆仑金融租赁有限责任公司2017年金融债券	20170512	20200515	AAA	AAA	20170411	稳定
昆仑金融租赁有限责任公司	昆仑金融租赁有限责任公司2017年金融债券	20170512	20200515	AAA	AAA	20180522	稳定
昆仑金融租赁有限责任公司	昆仑金融租赁有限责任公司2017年金融债券	20170512	20200515	AAA	AAA	20180522	稳定
昆仑银行股份有限公司	昆仑银行股份有限公司2017年第一期绿色金融债券	20171220	20201222	AA+	AA+	20171206	稳定
昆仑银行股份有限公司	昆仑银行股份有限公司2017年第一期绿色金融债券	20171220	20201222	AAA	AAA	20180427	稳定
昆仑银行股份有限公司	昆仑银行股份有限公司2017年第一期绿色金融债券	20171220	20201222	AAA	AAA	20180427	稳定
昆仑银行股份有限公司	昆仑银行股份有限公司2018年第一期绿色金融债券	20180524	20210528	AAA	AAA	20180507	稳定
昆明经济技术开发区投资开发(集团)有限公司	2014年昆明经济技术开发区投资开发(集团)有限公司公司债券	20140924	20210925	AA	AA	20140605	稳定
昆明经济技术开发区投资开发(集团)有限公司	2014年昆明经济技术开发区投资开发(集团)有限公司公司债券	20140924	20210925	AA	AA	20150626	稳定
昆明经济技术开发区投资开发(集团)有限公司	2014年昆明经济技术开发区投资开发(集团)有限公司公司债券	20140924	20210925	AA	AA	20160627	稳定
昆明经济技术开发区投资开发(集团)有限公司	2014年昆明经济技术开发区投资开发(集团)有限公司公司债券	20140924	20210925	AA	AA	20170622	稳定
昆明经济技术开发区投资开发(集团)有限公司	昆明经济技术开发区投资开发(集团)有限公司2017年度第一期中期票	20170825	20200829	AA	AA	20170817	稳定
昆明经济技术开发区投资开发(集团)有限公司	昆明经济技术开发区投资开发(集团)有限公司2017年度第一期中期票	20170825	20200829	AA	AA	20180614	稳定

昆明经济技术开发区投资开发(集团)有限公司	昆明经济技术开发区投资开发(集团)有限公司2018年度第一期中期票	20180504	20210508	AA	AA	20180413	稳定
昆明经济技术开发区投资开发(集团)有限公司	昆明经济技术开发区投资开发(集团)有限公司2018年度第一期中期票	20180504	20210508	AA	AA	20180614	稳定
昆药集团股份有限公司	昆明制药集团股份有限公司2013年度第一期短期融资券	20130516	20140517	A-1	A+	20130228	稳定
昆药集团股份有限公司	昆明制药集团股份有限公司2013年度第一期短期融资券	20130516	20140517	A-1	AA-	20131115	稳定
莱州市国有资产经营有限公司	2014年莱州市国有资产经营有限公司公司债券	20140722	20210723	AA	AA	20140707	稳定
莱州市国有资产经营有限公司	2014年莱州市国有资产经营有限公司公司债券	20140722	20210723	AA	AA	20150629	稳定
莱州市国有资产经营有限公司	2014年莱州市国有资产经营有限公司公司债券	20140722	20210723	AA	AA	20160627	稳定
莱州市国有资产经营有限公司	2014年莱州市国有资产经营有限公司公司债券	20140722	20210723	AA	AA	20170623	稳定
兰州兰石集团有限公司	兰州兰石集团有限公司2015年度第一期短期融资券	20150828	20160901	A-1	AA-	20150730	稳定
兰州兰石集团有限公司	兰州兰石集团有限公司2015年度第二期短期融资券	20151026	20161028	A-1	AA-	20150928	稳定
兰州兰石集团有限公司	兰州兰石集团有限公司2015年度第一期短期融资券	20150828	20160901	A-1	AA-	20160201	稳定
兰州兰石集团有限公司	兰州兰石集团有限公司2015年度第二期短期融资券	20151026	20161028	A-1	AA-	20160201	稳定
兰州兰石集团有限公司	兰州兰石集团有限公司2015年度第一期短期融资券	20150828	20160901	A-1	AA-	20160725	稳定
兰州兰石集团有限公司	兰州兰石集团有限公司2015年度第二期短期融资券	20151026	20161028	A-1	AA-	20160725	稳定
兰州兰石集团有限公司	兰州兰石集团有限公司2017年度第一期短期融资券	20170925	20180927	A-1	AA	20170728	稳定
兰州兰石集团有限公司	兰州兰石集团有限公司2017年度第一期短期融资券	20170925	20180927	A-1	AA	20180326	稳定
兰州兰石集团有限公司	兰州兰石集团有限公司2017年度第一期短期融资券	20170925	20180927	A-1	AA	20180723	稳定
兰州兰石集团有限公司	兰州兰石集团有限公司2017年度第一期短期融资券	20170925	20180927	A-1	AA	20180326	稳定
兰州银行股份有限公司	2011年兰州银行股份有限公司次级债券	20111230	20211230	A+	AA-	20110810	(null)
兰州银行股份有限公司	2012年兰州银行股份有限公司第一期金融债(3年期)	20120522	20150524	AA-	AA-	20111208	(null)
兰州银行股份有限公司	2012年兰州银行股份有限公司第一期金融债(5年期)	20120522	20170524	AA-	AA-	20111208	(null)
兰州银行股份有限公司	2011年兰州银行股份有限公司次级债券	20111230	20211230	A+	AA-	20120723	稳定
兰州银行股份有限公司	2012年兰州银行股份有限公司第一期金融债(3年期)	20120522	20150524	AA-	AA-	20120723	稳定
兰州银行股份有限公司	2012年兰州银行股份有限公司第一期金融债(5年期)	20120522	20170524	AA-	AA-	20120723	稳定
兰州银行股份有限公司	2013年兰州银行股份有限公司第一期金融债券(品种二)	20130322	20180326	AA-	AA-	20130314	稳定
兰州银行股份有限公司	2013年兰州银行股份有限公司第一期金融债券(品种一)	20130322	20160326	AA-	AA-	20130314	稳定
兰州银行股份有限公司	2011年兰州银行股份有限公司次级债券	20111230	20211230	A+	AA-	20130730	正面
兰州银行股份有限公司	2012年兰州银行股份有限公司第一期金融债(3年期)	20120522	20150524	AA-	AA-	20130730	正面
兰州银行股份有限公司	2012年兰州银行股份有限公司第一期金融债(5年期)	20120522	20170524	AA-	AA-	20130730	正面
兰州银行股份有限公司	2013年兰州银行股份有限公司第一期金融债券(品种二)	20130322	20180326	AA-	AA-	20130730	正面
兰州银行股份有限公司	2013年兰州银行股份有限公司第一期金融债券(品种一)	20130322	20160326	AA-	AA-	20130730	正面
兰州银行股份有限公司	2011年兰州银行股份有限公司次级债券	20111230	20211230	AA-	AA	20140709	稳定
兰州银行股份有限公司	2012年兰州银行股份有限公司第一期金融债(3年期)	20120522	20150524	AA	AA	20140709	稳定
兰州银行股份有限公司	2012年兰州银行股份有限公司第一期金融债(5年期)	20120522	20170524	AA	AA	20140709	稳定
兰州银行股份有限公司	2013年兰州银行股份有限公司第一期金融债券(品种二)	20130322	20180326	AA	AA	20140709	稳定
兰州银行股份有限公司	2013年兰州银行股份有限公司第一期金融债券(品种一)	20130322	20160326	AA	AA	20140709	稳定
兰州银行股份有限公司	2011年兰州银行股份有限公司次级债券	20111230	20211230	AA-	AA	20150730	稳定

兰州银行股份有限公司	2012年兰州银行股份有限公司第一期金融债(5年期)	20120522	20170524	AA	AA	20150730	稳定
兰州银行股份有限公司	2013年兰州银行股份有限公司第一期金融债券(品种二)	20130322	20180326	AA	AA	20150730	稳定
兰州银行股份有限公司	2013年兰州银行股份有限公司第一期金融债券(品种一)	20130322	20160326	AA	AA	20150730	稳定
兰州银行股份有限公司	2011年兰州银行股份有限公司次级债券	20111230	20211230	AA-	AA	20160727	稳定
兰州银行股份有限公司	2012年兰州银行股份有限公司第一期金融债(5年期)	20120522	20170524	AA	AA	20160727	稳定
兰州银行股份有限公司	2013年兰州银行股份有限公司第一期金融债券(品种二)	20130322	20180326	AA	AA	20160727	稳定
兰州银行股份有限公司	2013年兰州银行股份有限公司第一期金融债券(品种二)	20130322	20180326	AA+	AA+	20170720	稳定
岚桥集团有限公司	山东岚桥工贸集团有限公司2012年度第一期短期融资券	20121211	20131212	A-1	AA-	20120702	稳定
岚桥集团有限公司	山东岚桥工贸集团有限公司2013年度第一期短期融资券	20130321	20140322	A-1	AA-	20130228	稳定
岚桥集团有限公司	山东岚桥工贸集团有限公司2012年度第一期短期融资券	20121211	20131212	A-1	AA-	20130627	稳定
岚桥集团有限公司	山东岚桥工贸集团有限公司2013年度第一期短期融资券	20130321	20140322	A-1	AA-	20130627	稳定
岚桥集团有限公司	山东岚桥工贸集团有限公司2013年度第二期短期融资券	20130827	20140828	A-1	AA-	20130627	稳定
岚桥集团有限公司	山东岚桥工贸集团有限公司2013年度第二期短期融资券	20130827	20140828	A-1	AA-	20131115	稳定
岚桥集团有限公司	山东岚桥工贸集团有限公司2013年度第二期短期融资券	20130827	20140828	A-1	AA-	20140724	稳定
岚桥集团有限公司	岚桥集团有限公司2014年度第一期短期融资券	20141107	20151110	A-1	AA	20140926	稳定
岚桥集团有限公司	岚桥集团有限公司2014年度第一期短期融资券	20141107	20151110	A-1	AA	20150508	稳定
岚桥集团有限公司	岚桥集团有限公司2014年度第一期短期融资券	20141107	20151110	A-1	AA	20150729	稳定
岚桥集团有限公司	岚桥集团有限公司2018年度第一期短期融资券	20180927	20190927	A-1	AA	20180919	稳定
岚桥集团有限公司	岚桥集团有限公司2018年度第一期中期票据	20181102	20211106	AA	(null)	20180920	(null)
廊坊银行股份有限公司	2016年廊坊银行股份有限公司二级资本债券	20160318	20260323	A+	AA-	20160120	稳定
廊坊银行股份有限公司	2016年廊坊银行股份有限公司二级资本债券	20160318	20260323	AA-	AA	20170511	稳定
廊坊银行股份有限公司	2016年廊坊银行股份有限公司二级资本债券	20160318	20260323	AA	AA+	20180604	稳定
老河口市建设投资经营有限公司	2015年老河口市建设投资经营有限公司公司债券	20150811	20220812	AA	AA-	20150731	稳定
老河口市建设投资经营有限公司	2015年老河口市建设投资经营有限公司公司债券	20150811	20220812	AA	AA	20161101	稳定
老河口市建设投资经营有限公司	2015年老河口市建设投资经营有限公司公司债券	20150811	20220812	AA	AA	20170720	稳定
老河口市建设投资经营有限公司	2017年老河口市建设投资经营有限公司公司债券	20170815	20240816	AA	AA	20170720	稳定
老河口市建设投资经营有限公司	2017年老河口市建设投资经营有限公司公司债券	20170815	20240816	AA	AA	20170811	稳定
老河口市建设投资经营有限公司	2015年老河口市建设投资经营有限公司公司债券	20150811	20220812	AA	AA	20180625	稳定
老河口市建设投资经营有限公司	2017年老河口市建设投资经营有限公司公司债券	20170815	20240816	AA	AA	20180625	稳定
乐山市商业银行股份有限公司	2012年乐山市商业银行股份有限公司次级债券	20121226	20221227	A-	A	20120614	稳定
乐山市商业银行股份有限公司	2013年乐山市商业银行股份有限公司金融债券(3年期)	20130118	20160121	A	A	20130110	正面
乐山市商业银行股份有限公司	2013年乐山市商业银行股份有限公司金融债券(5年期)	20130118	20180121	A	A	20130110	正面
乐山市商业银行股份有限公司	2012年乐山市商业银行股份有限公司次级债券	20121226	20221227	A	A+	20130712	稳定
乐山市商业银行股份有限公司	2013年乐山市商业银行股份有限公司金融债券(3年期)	20130118	20160121	A+	A+	20130712	稳定
乐山市商业银行股份有限公司	2013年乐山市商业银行股份有限公司金融债券(5年期)	20130118	20180121	A+	A+	20130712	稳定
乐山市商业银行股份有限公司	2014年乐山市商业银行股份有限公司金融债券(品种二)	20141030	20191031	AA-	AA-	20140307	稳定
乐山市商业银行股份有限公司	2014年乐山市商业银行股份有限公司金融债券(品种一)	20141030	20171031	AA-	AA-	20140307	稳定



乐山市商业银行股份有限公司	乐山市商业银行股份有限公司2017年绿色金融债券(第一期)(品种一)	20170601	20200605	AA	AA	20180717	稳定
立讯精密工业股份有限公司	立讯精密工业股份有限公司2016年度第一期短期融资券	20160725	20170727	A-1	AA	20151231	稳定
立讯精密工业股份有限公司	立讯精密工业股份有限公司2016年度第一期短期融资券	20160725	20170727	A-1	AA+	20170124	稳定
立讯精密工业股份有限公司	立讯精密工业股份有限公司2016年度第一期短期融资券	20160725	20170727	A-1	AA+	20170711	稳定
利津县城市投资发展建设有限公司	2018年第一期利津县城市投资发展建设有限公司公司债券	20181219	20251220	AA+	AA-	20181126	稳定
利津县城市投资发展建设有限公司	2018年第一期利津县城市投资发展建设有限公司公司债券	20181219	20251220	AA+	AA-	20181217	稳定
溧阳市城市建设发展集团有限公司	2011年溧阳市城市建设发展集团有限公司公司债券	20111108	20181108	AA+	AA	20180625	稳定
溧阳市城市建设发展集团有限公司	2013年溧阳市城市建设发展集团有限公司公司债券	20130308	20200308	AA	AA	20180625	稳定
溧阳市城市建设发展集团有限公司	溧阳市城市建设发展集团有限公司2017年度第二期中期票据	20170503	20200505	AA	AA	20180625	稳定
溧阳市城市建设发展集团有限公司	溧阳市城市建设发展集团有限公司2017年度第一期中期票据	20170210	20200213	AA	AA	20180625	稳定
溧阳市城市建设发展集团有限公司	溧阳市城市建设发展集团有限公司2018年度第一期短期融资券	20180606	20190608	A-1	AA	20180625	稳定
溧阳市城市建设发展集团有限公司	溧阳市城市建设发展集团有限公司2018年度第一期短期融资券	20180606	20190608	A-1	AA	20180417	稳定
溧阳市城市建设发展有限公司	2011年溧阳市城市建设发展有限公司公司债券	20111108	20181108	AA	AA-	20110530	稳定
溧阳市城市建设发展有限公司	2013年溧阳市城市建设发展有限公司公司债券	20130308	20200308	AA	AA	20120720	稳定
溧阳市城市建设发展有限公司	2011年溧阳市城市建设发展有限公司公司债券	20111108	20181108	AA	AA	20121231	稳定
溧阳市城市建设发展有限公司	2011年溧阳市城市建设发展有限公司公司债券	20111108	20181108	AA+	AA	20130731	稳定
溧阳市城市建设发展有限公司	2013年溧阳市城市建设发展有限公司公司债券	20130308	20200308	AA	AA	20130731	稳定
溧阳市城市建设发展有限公司	2011年溧阳市城市建设发展有限公司公司债券	20111108	20181108	AA+	AA	20140819	稳定
溧阳市城市建设发展有限公司	2013年溧阳市城市建设发展有限公司公司债券	20130308	20200308	AA	AA	20140819	稳定
溧阳市城市建设发展有限公司	2011年溧阳市城市建设发展有限公司公司债券	20111108	20181108	AA+	AA	20150828	稳定
溧阳市城市建设发展有限公司	2013年溧阳市城市建设发展有限公司公司债券	20130308	20200308	AA	AA	20150828	稳定
溧阳市城市建设发展有限公司	2011年溧阳市城市建设发展有限公司公司债券	20111108	20181108	AA+	AA	20160826	稳定
溧阳市城市建设发展有限公司	2013年溧阳市城市建设发展有限公司公司债券	20130308	20200308	AA	AA	20160826	稳定
溧阳市城市建设发展有限公司	溧阳市城市建设发展集团有限公司2017年度第一期中期票据	20170210	20200213	AA	AA	20160826	稳定
溧阳市城市建设发展有限公司	溧阳市城市建设发展集团有限公司2017年度第二期中期票据	20170503	20200505	AA	AA	20170426	稳定
溧阳市城市建设发展有限公司	2011年溧阳市城市建设发展有限公司公司债券	20111108	20181108	AA+	AA	20170626	稳定
溧阳市城市建设发展有限公司	2013年溧阳市城市建设发展有限公司公司债券	20130308	20200308	AA	AA	20170626	稳定
溧阳市城市建设发展有限公司	溧阳市城市建设发展集团有限公司2017年度第一期中期票据	20170210	20200213	AA	AA	20170626	稳定
溧阳市城市建设发展有限公司	溧阳市城市建设发展集团有限公司2017年度第二期中期票据	20170503	20200505	AA	AA	20170626	稳定
连云港房政置业有限公司	连云港房政置业有限公司2016年非公开发行公司债券	20160428	20210428	AA+	(null)	20160311	(null)
连云港房政置业有限公司	连云港房政置业有限公司2016年非公开发行公司债券	20160428	20210428	AA+	(null)	20170628	(null)
连云港市城市建设投资集团有限责任公司	连云港市城市建设投资集团有限责任公司2013年度第一期短期融资	20130906	20140909	A-1	AA	20130724	稳定
连云港市城市建设投资集团有限责任公司	连云港市城市建设投资集团有限责任公司2013年度第一期中期票据	20130906	20180910	AA	AA	20130724	稳定
连云港市城市建设投资集团有限责任公司	连云港市城市建设投资集团有限责任公司2013年度第一期短期融资	20130906	20140909	A-1	AA	20140306	稳定
连云港市城市建设投资集团有限责任公司	连云港市城市建设投资集团有限责任公司2014年度第一期短期融资	20140508	20150509	A-1	AA	20140325	稳定
连云港市城市建设投资集团有限责任公司	连云港市城市建设投资集团有限责任公司2014年度第一期中期票据	20140509	20190513	AA	AA	20140325	稳定
连云港市城市建设投资集团有限责任公司	连云港市城市建设投资集团有限责任公司2014年度第二期短期融资	20140821	20150218	A-1	AA+	20140707	稳定





联发集团有限公司	联发集团有限公司2017年度第三期中期票据	20171204	20201205	AAA	AA+	20171101	稳定
联发集团有限公司	联发集团有限公司2017年度第二期中期票据	20171201	20201204	AAA	AA+	20180726	稳定
联发集团有限公司	联发集团有限公司2017年度第三期中期票据	20171204	20201205	AAA	AA+	20180726	稳定
联发集团有限公司	联发集团有限公司2017年度第一期中期票据	20170504	20200508	AAA	AA+	20180726	稳定
联发集团有限公司	联发集团有限公司2018年度第一期中期票据	20180412	20210416	AAA	AA+	20180726	稳定
联发集团有限公司	联发集团有限公司2018年度第一期中期票据	20180412	20210416	AAA	AA+	20180201	稳定
联想控股股份有限公司	2008年联想控股有限公司公司债券	20081008	20151008	AAA	AAA	20080610	稳定
联想控股股份有限公司	2008年联想控股有限公司公司债券	20081008	20151008	AAA	AAA	20090821	负面
联想控股股份有限公司	2008年联想控股有限公司公司债券	20081008	20151008	AAA	AAA	20100719	稳定
联想控股股份有限公司	2011年联想控股有限公司公司债券	20111031	20181031	AAA	AAA	20110530	稳定
联想控股股份有限公司	2008年联想控股有限公司公司债券	20081008	20151008	AAA	AAA	20111017	稳定
联想控股股份有限公司	2012年联想控股有限公司公司债券	20121130	20221130	AAA	AAA	20121105	稳定
联想控股股份有限公司	2008年联想控股有限公司公司债券	20081008	20151008	AAA	AAA	20121130	稳定
联想控股股份有限公司	2011年联想控股有限公司公司债券	20111031	20181031	AAA	AAA	20121130	稳定
联想控股股份有限公司	2008年联想控股有限公司公司债券	20081008	20151008	AAA	AAA	20130628	稳定
联想控股股份有限公司	2011年联想控股有限公司公司债券	20111031	20181031	AAA	AAA	20130628	稳定
联想控股股份有限公司	2012年联想控股有限公司公司债券	20121130	20221130	AAA	AAA	20130628	稳定
联想控股股份有限公司	2008年联想控股有限公司公司债券	20081008	20151008	AAA	AAA	20140630	稳定
联想控股股份有限公司	2011年联想控股有限公司公司债券	20111031	20181031	AAA	AAA	20140630	稳定
联想控股股份有限公司	2012年联想控股有限公司公司债券	20121130	20221130	AAA	AAA	20140630	稳定
联想控股股份有限公司	2011年联想控股有限公司公司债券	20111031	20181031	AAA	AAA	20151224	稳定
联想控股股份有限公司	2012年联想控股有限公司公司债券	20121130	20221130	AAA	AAA	20151224	稳定
联想控股股份有限公司	2011年联想控股有限公司公司债券	20111031	20181031	AAA	AAA	20160629	稳定
联想控股股份有限公司	2012年联想控股有限公司公司债券	20121130	20221130	AAA	AAA	20160629	稳定
联想控股股份有限公司	2011年联想控股有限公司公司债券	20111031	20181031	AAA	AAA	20170614	稳定
联想控股股份有限公司	2012年联想控股有限公司公司债券	20121130	20221130	AAA	AAA	20170614	稳定
联想控股股份有限公司	2011年联想控股有限公司公司债券	20111031	20181031	AAA	AAA	20180626	稳定
联想控股股份有限公司	2012年联想控股有限公司公司债券	20121130	20221130	AAA	AAA	20180626	稳定
辽宁成大股份有限公司	辽宁成大股份有限公司2011年度第一期短期融资券	20110412	20120413	A-1	AA	20110304	稳定
辽宁成大股份有限公司	辽宁成大股份有限公司2011年度第一期短期融资券	20110412	20120413	A-1	AA	20111228	稳定
辽宁成大股份有限公司	辽宁成大股份有限公司2012年度第一期短期融资券	20120316	20130319	A-1	AA	20120209	稳定
辽宁成大股份有限公司	辽宁成大股份有限公司2012年度第一期短期融资券	20120316	20130319	A-1	AA	20120718	稳定
辽宁成大股份有限公司	辽宁成大股份有限公司2012年度第二期短期融资券	20120824	20130827	A-1	AA	20120718	稳定
辽宁成大股份有限公司	辽宁成大股份有限公司2012年度第一期短期融资券	20120316	20130319	A-1	AA	20121127	稳定
辽宁成大股份有限公司	辽宁成大股份有限公司2012年度第二期短期融资券	20120824	20130827	A-1	AA	20121127	稳定
辽宁成大股份有限公司	辽宁成大股份有限公司2013年度第一期短期融资券	20130218	20140219	A-1	AA	20121127	稳定
辽宁成大股份有限公司	辽宁成大股份有限公司2013年度第一期中期票据	20130131	20160201	AA	AA	20121226	稳定

辽宁成大股份有限公司	辽宁成大股份有限公司2013年度第二期中期票据	20130726	20160729	AA	AA	20130312	稳定
辽宁成大股份有限公司	辽宁成大股份有限公司2012年度第二期短期融资券	20120824	20130827	A-1	AA	20130628	稳定
辽宁成大股份有限公司	辽宁成大股份有限公司2013年度第一期中期票据	20130131	20160201	AA	AA	20130628	稳定
辽宁成大股份有限公司	辽宁成大股份有限公司2013年度第一期短期融资券	20130218	20140219	A-1	AA	20130628	稳定
辽宁成大股份有限公司	辽宁成大股份有限公司2013年度第二期中期票据	20130726	20160729	AA	AA	20131108	稳定
辽宁成大股份有限公司	辽宁成大股份有限公司2014年度第一期中期票据	20140411	20170414	AA	AA	20140310	稳定
辽宁成大股份有限公司	辽宁成大股份有限公司2013年度第一期中期票据	20130131	20160201	AA	AA	20140630	稳定
辽宁成大股份有限公司	辽宁成大股份有限公司2013年度第二期中期票据	20130726	20160729	AA	AA	20140630	稳定
辽宁成大股份有限公司	辽宁成大股份有限公司2014年度第一期中期票据	20140411	20170414	AA	AA	20140630	稳定
辽宁成大股份有限公司	辽宁成大股份有限公司2013年度第一期中期票据	20130131	20160201	AA	AA	20150603	稳定
辽宁成大股份有限公司	辽宁成大股份有限公司2013年度第二期中期票据	20130726	20160729	AA	AA	20150603	稳定
辽宁成大股份有限公司	辽宁成大股份有限公司2014年度第一期中期票据	20140411	20170414	AA	AA	20150603	稳定
辽宁成大股份有限公司	辽宁成大股份有限公司2016年度第一期短期融资券	20160414	20170415	A-1	AA	20151210	稳定
辽宁成大股份有限公司	辽宁成大股份有限公司2013年度第二期中期票据	20130726	20160729	AA	AA	20160602	稳定
辽宁成大股份有限公司	辽宁成大股份有限公司2014年度第一期中期票据	20140411	20170414	AA	AA	20160602	稳定
辽宁成大股份有限公司	辽宁成大股份有限公司2016年度第一期短期融资券	20160414	20170415	A-1	AA	20160602	稳定
辽宁成大股份有限公司	辽宁成大股份有限公司2016年度第二期短期融资券	20160616	20170620	A-1	AA	20160602	稳定
辽宁成大股份有限公司	辽宁成大股份有限公司2016年度第一期中期票据	20161114	20191116	AA	AA	20161108	稳定
辽宁成大股份有限公司	辽宁成大股份有限公司2016年度第二期短期融资券	20160616	20170620	A-1	AA	20161220	稳定
辽宁成大股份有限公司	辽宁成大股份有限公司2016年度第二期短期融资券	20160616	20170620	A-1	AA+	20170517	稳定
辽宁成大股份有限公司	辽宁成大股份有限公司2016年度第一期中期票据	20161114	20191116	AA+	AA+	20170517	稳定
辽宁成大股份有限公司	辽宁成大股份有限公司2017年度第一期中期票据	20170814	20200816	AA+	AA+	20170517	稳定
辽宁成大股份有限公司	辽宁成大股份有限公司2016年度第一期中期票据	20161114	20191116	AA+	AA+	20180705	稳定
辽宁成大股份有限公司	辽宁成大股份有限公司2017年度第一期中期票据	20170814	20200816	AA+	AA+	20180705	稳定
辽宁成大股份有限公司	辽宁成大股份有限公司2018年度第一期短期融资券	20180904	20190906	A-1	AA+	20180803	稳定
辽宁成大股份有限公司	辽宁成大股份有限公司2018年度第一期中期票据	20180316	20210320	AA+	AA+	20180104	稳定
辽宁成大股份有限公司	辽宁成大股份有限公司2018年度第一期中期票据	20180316	20210320	AA+	AA+	20180705	稳定
辽宁东港农村商业银行股份有限公司	辽宁东港农村商业银行股份有限公司2016年二级资本债券	20161227	20261229	A	A+	20160429	稳定
辽宁东港农村商业银行股份有限公司	辽宁东港农村商业银行股份有限公司2016年二级资本债券	20161227	20261229	A	A+	20170531	稳定
辽宁东港农村商业银行股份有限公司	辽宁东港农村商业银行股份有限公司2016年二级资本债券	20161227	20261229	A	A+	20180720	稳定
辽宁供水集团有限责任公司	2007年辽宁供水集团第一期短期融资券	20070123	20080124	A-1	(null)	20060824	(null)
辽宁供水集团有限责任公司	2007年辽宁供水集团第一期短期融资券	20070123	20080124	A-1	A	20070723	稳定
辽宁供水集团有限责任公司	2007年辽宁供水集团第二期短期融资券	20071128	20081128	A-1	A	20071022	稳定
辽宁供水集团有限责任公司	2007年辽宁供水集团第二期短期融资券	20071128	20081128	A-1	A	20080825	稳定
辽宁宏程塑料型材有限公司	辽宁宏程塑料型材有限公司2011年度第一期短期融资券	20110421	20120422	A-1	AA-	20101220	稳定
辽宁宏程塑料型材有限公司	辽宁宏程塑料型材有限公司2011年度第一期短期融资券	20110421	20120422	A-1	AA-	20110519	稳定
辽宁宏程塑料型材有限公司	辽宁宏程塑料型材有限公司2011年度第二期短期融资券	20110608	20120609	A-1	AA-	20110519	稳定

辽宁宏程塑料型材有限公司	辽宁宏程塑料型材有限公司2011年度第一期短期融资券	20110421	20120422	A-1	AA-	20120117	稳定
辽宁宏程塑料型材有限公司	辽宁宏程塑料型材有限公司2011年度第二期短期融资券	20110608	20120609	A-1	AA-	20120117	稳定
辽宁宏程塑料型材有限公司	辽宁宏程塑料型材有限公司2012年度第一期短期融资券	20120810	20130813	A-1	AA-	20120529	稳定
辽宁宏程塑料型材有限公司	辽宁宏程塑料型材有限公司2012年度第一期短期融资券	20120810	20130813	A-1	AA-	20120925	稳定
辽宁宏程塑料型材有限公司	辽宁宏程塑料型材有限公司2012年度第一期短期融资券	20120810	20130813	A-1	AA-	20121019	稳定
辽宁宏程塑料型材有限公司	辽宁宏程塑料型材有限公司2012年度第二期短期融资券	20121113	20131115	A-1	AA-	20121019	稳定
辽宁宏程塑料型材有限公司	辽宁宏程塑料型材有限公司2012年度第一期短期融资券	20120810	20130813	A-1	AA-	20130628	稳定
辽宁宏程塑料型材有限公司	辽宁宏程塑料型材有限公司2012年度第二期短期融资券	20121113	20131115	A-1	AA-	20130628	稳定
辽宁省国有资产经营有限公司	辽宁省国有资产经营有限公司2014年度第一期中期票据	20140721	20190723	AA	AA	20140325	稳定
辽宁省国有资产经营有限公司	辽宁省国有资产经营有限公司2014年度第一期中期票据	20140721	20190723	AA	AA	20141014	稳定
辽宁省国有资产经营有限公司	辽宁省国有资产经营有限公司2014年度第一期中期票据	20140721	20190723	AA+	AA+	20151231	稳定
辽宁省国有资产经营有限公司	辽宁省国有资产经营有限公司2014年度第一期中期票据	20140721	20190723	AA+	AA+	20160727	稳定
辽宁省国有资产经营有限公司	辽宁省国有资产经营有限公司2014年度第一期中期票据	20140721	20190723	AA+	AA+	20170717	稳定
辽宁省国有资产经营有限公司	辽宁省国有资产经营有限公司2014年度第一期中期票据	20140721	20190723	AA+	AA+	20180724	稳定
辽阳辽东农村商业银行股份有限公司	辽阳辽东农村商业银行股份有限公司2016年二级资本债券	20161226	20261228	A	A+	20160330	稳定
辽阳辽东农村商业银行股份有限公司	辽阳辽东农村商业银行股份有限公司2016年二级资本债券	20161226	20261228	A	A+	20170613	稳定
辽阳辽东农村商业银行股份有限公司	辽阳辽东农村商业银行股份有限公司2016年二级资本债券	20161226	20261228	A	A+	20180719	稳定
辽阳银行股份有限公司	辽阳银行股份有限公司2011年次级债券	20111226	20211227	A	A+	20110517	(null)
辽阳银行股份有限公司	辽阳银行股份有限公司2011年次级债券	20111226	20211227	A+	AA-	20120720	稳定
辽阳银行股份有限公司	辽阳银行股份有限公司2011年次级债券	20111226	20211227	A+	AA-	20130722	稳定
辽阳银行股份有限公司	辽阳银行股份有限公司2011年次级债券	20111226	20211227	A+	AA-	20140724	稳定
辽阳银行股份有限公司	2014年辽阳银行股份有限公司二级资本债券	20141218	20241219	A+	AA-	20140901	稳定
辽阳银行股份有限公司	辽阳银行股份有限公司2011年次级债券	20111226	20211227	AA-	AA	20150723	稳定
辽阳银行股份有限公司	2014年辽阳银行股份有限公司二级资本债券	20141218	20241219	AA-	AA	20150723	稳定
辽阳银行股份有限公司	2014年辽阳银行股份有限公司二级资本债券	20141218	20241219	AA-	AA	20160617	稳定
辽阳银行股份有限公司	2016年辽阳银行股份有限公司二级资本债券	20161223	20261227	AA-	AA	20160617	稳定
辽阳银行股份有限公司	辽阳银行股份有限公司2011年次级债券	20111226	20211227	AA-	AA	20160707	稳定
辽阳银行股份有限公司	2014年辽阳银行股份有限公司二级资本债券	20141218	20241219	AA-	AA	20160707	稳定
辽阳银行股份有限公司	2014年辽阳银行股份有限公司二级资本债券	20141218	20241219	AA-	AA	20170627	稳定
辽阳银行股份有限公司	2016年辽阳银行股份有限公司二级资本债券	20161223	20261227	AA-	AA	20170627	稳定
辽阳银行股份有限公司	2014年辽阳银行股份有限公司二级资本债券	20141218	20241219	AA	AA+	20170929	稳定
辽阳银行股份有限公司	2016年辽阳银行股份有限公司二级资本债券	20161223	20261227	AA	AA+	20170929	稳定
辽阳银行股份有限公司	2014年辽阳银行股份有限公司二级资本债券	20141218	20241219	AA	AA+	20180723	稳定
辽阳银行股份有限公司	2016年辽阳银行股份有限公司二级资本债券	20161223	20261227	AA	AA+	20180723	稳定
辽阳银行股份有限公司	辽阳银行股份有限公司2018年第一期二级资本债券	20181115	20281116	AA	AA+	20181009	稳定
辽渔集团有限公司	辽宁省大连海洋渔业集团公司2013年度第一期短期融资券	20130221	20140222	A-1	AA	20120928	稳定
辽渔集团有限公司	辽宁省大连海洋渔业集团公司2013年度第一期中期票据	20130221	20180222	AA	AA	20120928	稳定

辽渔集团有限公司	辽宁省大连海洋渔业集团公司2013年度第一期短期融资券	20130221	20140222	A-1	AA	20130910	稳定
辽渔集团有限公司	辽宁省大连海洋渔业集团公司2013年度第一期中期票据	20130221	20180222	AA	AA	20130910	稳定
辽渔集团有限公司	辽宁省大连海洋渔业集团公司2013年度第一期中期票据	20130221	20180222	AA	AA	20140728	稳定
辽渔集团有限公司	辽宁省大连海洋渔业集团公司2014年度第一期短期融资券	20141224	20151225	A-1	AA	20141024	稳定
辽渔集团有限公司	辽宁省大连海洋渔业集团公司2013年度第一期中期票据	20130221	20180222	AA	AA	20150624	稳定
辽渔集团有限公司	辽宁省大连海洋渔业集团公司2014年度第一期短期融资券	20141224	20151225	A-1	AA	20150624	稳定
辽渔集团有限公司	辽宁省大连海洋渔业集团公司2016年度第一期短期融资券	20160309	20170310	A-1	AA	20150910	稳定
辽渔集团有限公司	辽宁省大连海洋渔业集团公司2016年度第一期中期票据	20160310	20190311	AA	AA	20150910	稳定
辽渔集团有限公司	辽宁省大连海洋渔业集团公司2013年度第一期中期票据	20130221	20180222	AA	AA	20160726	稳定
辽渔集团有限公司	辽宁省大连海洋渔业集团公司2016年度第一期短期融资券	20160309	20170310	A-1	AA	20160726	稳定
辽渔集团有限公司	辽宁省大连海洋渔业集团公司2016年度第一期中期票据	20160310	20190311	AA	AA	20160726	稳定
辽渔集团有限公司	辽宁省大连海洋渔业集团公司2013年度第一期中期票据	20130221	20180222	AA	AA	20170605	稳定
辽渔集团有限公司	辽宁省大连海洋渔业集团公司2016年度第一期中期票据	20160310	20190311	AA	AA	20170605	稳定
辽渔集团有限公司	辽渔集团有限公司2017年度第一期短期融资券	20171017	20181018	A-1	AA	20170605	稳定
辽渔集团有限公司	辽渔集团有限公司2017年度第一期短期融资券	20171017	20181018	A-1	AA	20180212	稳定
辽渔集团有限公司	辽宁省大连海洋渔业集团公司2016年度第一期中期票据	20160310	20190311	AA	AA	20180709	稳定
辽渔集团有限公司	辽渔集团有限公司2017年度第一期短期融资券	20171017	20181018	A-1	AA	20180212	稳定
辽渔集团有限公司	辽渔集团有限公司2017年度第一期短期融资券	20171017	20181018	A-1	AA	20180709	稳定
临朐沂山实业有限公司	2017年临朐沂山实业有限公司公司债券	20171120	20241123	AAA	AA-	20170906	稳定
临朐沂山实业有限公司	2017年临朐沂山实业有限公司公司债券	20171120	20241123	AAA	AA-	20171012	稳定
临朐沂山实业有限公司	2017年临朐沂山实业有限公司公司债券	20171120	20241123	AAA	AA-	20180604	稳定
凌云工业股份有限公司	凌云工业股份有限公司2011年度第一期中期票据	20110825	20140826	AA	AA	20110504	稳定
凌云工业股份有限公司	凌云工业股份有限公司2011年度第一期短期融资券	20111018	20121018	A-1	AA	20110504	稳定
凌云工业股份有限公司	凌云工业股份有限公司2011年度第一期中期票据	20110825	20140826	AA	AA	20121225	稳定
凌云工业股份有限公司	凌云工业股份有限公司2013年度第一期短期融资券	20130321	20140322	A-1	AA	20130220	稳定
凌云工业股份有限公司	凌云工业股份有限公司2011年度第一期中期票据	20110825	20140826	AA	AA	20130703	稳定
凌云工业股份有限公司	凌云工业股份有限公司2013年度第一期短期融资券	20130321	20140322	A-1	AA	20130703	稳定
凌云工业股份有限公司	凌云工业股份有限公司2014年度第一期中期票据	20140424	20170425	AA	AA	20140306	稳定
凌云工业股份有限公司	凌云工业股份有限公司2014年度第一期短期融资券	20140811	20150812	A-1	AA	20140702	稳定
凌云工业股份有限公司	凌云工业股份有限公司2011年度第一期中期票据	20110825	20140826	AA	AA	20140709	稳定
凌云工业股份有限公司	凌云工业股份有限公司2014年度第一期中期票据	20140424	20170425	AA	AA	20140709	稳定
凌云工业股份有限公司	凌云工业股份有限公司2014年度第二期中期票据	20141113	20171114	AA	AA	20140822	稳定
凌云工业股份有限公司	凌云工业股份有限公司2014年度第一期短期融资券	20140811	20150812	A-1	AA	20150212	稳定
凌云工业股份有限公司	凌云工业股份有限公司2014年度第一期中期票据	20140424	20170425	AA	AA	20150619	稳定
凌云工业股份有限公司	凌云工业股份有限公司2014年度第一期短期融资券	20140811	20150812	A-1	AA	20150619	稳定
凌云工业股份有限公司	凌云工业股份有限公司2014年度第二期中期票据	20141113	20171114	AA	AA	20150619	稳定
凌云工业股份有限公司	凌云工业股份有限公司2014年度第一期中期票据	20140424	20170425	AA+	AA+	20160701	稳定

凌云工业股份有限公司	凌云工业股份有限公司2014年度第二期中期票据	20141113	20171114	AA+	AA+	20160701	稳定
凌云工业股份有限公司	凌云工业股份有限公司2014年度第二期中期票据	20141113	20171114	AA+	AA+	20170628	稳定
凌云工业股份有限公司	凌云工业股份有限公司2018年度第一期中期票据	20180904	20210906	AA+	AA+	20180830	稳定
浏阳现代制造产业建设投资开发有限公司	2017年第一期浏阳现代制造产业建设投资开发有限公司绿色债券	20170425	20240502	AAA	AA	20161121	稳定
浏阳现代制造产业建设投资开发有限公司	浏阳现代制造产业建设投资开发有限公司2017年度第一期中期票据	20171025	20221026	AA	AA	20170328	稳定
浏阳现代制造产业建设投资开发有限公司	2017年第一期浏阳现代制造产业建设投资开发有限公司绿色债券	20170425	20240502	AAA	AA	20170602	稳定
浏阳现代制造产业建设投资开发有限公司	2017年第二期浏阳现代制造产业建设投资开发有限公司绿色债券	20170809	20240810	AA+	AA	20170706	稳定
浏阳现代制造产业建设投资开发有限公司	2017年第二期浏阳现代制造产业建设投资开发有限公司绿色债券	20170809	20240810	AA+	AA	20170810	稳定
浏阳现代制造产业建设投资开发有限公司	2017年第二期浏阳现代制造产业建设投资开发有限公司绿色债券	20170809	20240810	AAA	AA	20171110	稳定
浏阳现代制造产业建设投资开发有限公司	2017年第二期浏阳现代制造产业建设投资开发有限公司绿色债券	20170809	20240810	AAA	AA	20180614	稳定
浏阳现代制造产业建设投资开发有限公司	2017年第一期浏阳现代制造产业建设投资开发有限公司绿色债券	20170425	20240502	AAA	AA	20180614	稳定
浏阳现代制造产业建设投资开发有限公司	浏阳现代制造产业建设投资开发有限公司2017年度第一期中期票据	20171025	20221026	AA	AA	20180614	稳定
柳州市城市投资建设发展有限公司	柳州市城市投资建设发展有限公司2018年度第一期短期融资券	20180801	20190803	A-1	AA+	20180301	稳定
柳州市城市投资建设发展有限公司	柳州市城市投资建设发展有限公司2018年度第一期短期融资券	20180801	20190803	A-1	AA+	20180903	稳定
龙城旅游控股集团有限公司	龙城旅游控股集团有限公司2014年度第一期中期票据	20141020	20191021	AA	AA	20140627	稳定
龙城旅游控股集团有限公司	龙城旅游控股集团有限公司2014年度第一期中期票据	20141020	20191021	AA	AA	20150728	稳定
龙城旅游控股集团有限公司	龙城旅游控股集团有限公司2014年度第一期中期票据	20141020	20191021	AA	AA	20160704	稳定
龙城旅游控股集团有限公司	龙城旅游控股集团有限公司2016年度第一期中期票据	20161129	20211201	AA	AA	20161108	稳定
龙城旅游控股集团有限公司	龙城旅游控股集团有限公司2014年度第一期中期票据	20141020	20191021	AA	AA	20170622	稳定
龙城旅游控股集团有限公司	龙城旅游控股集团有限公司2016年度第一期中期票据	20161129	20211201	AA	AA	20170622	稳定
龙城旅游控股集团有限公司	龙城旅游控股集团有限公司2017年度第一期中期票据	20170901	20200905	AA	AA	20170714	稳定
龙城旅游控股集团有限公司	龙城旅游控股集团有限公司2018年度第二期中期票据	20180523	20210525	AA	AA	20171130	稳定
龙城旅游控股集团有限公司	龙城旅游控股集团有限公司2018年度第一期中期票据	20180323	20230327	AA	(null)	20170623	(null)
龙城旅游控股集团有限公司	龙城旅游控股集团有限公司2014年度第一期中期票据	20141020	20191021	AA	AA	20180723	稳定
龙城旅游控股集团有限公司	龙城旅游控股集团有限公司2016年度第一期中期票据	20161129	20211201	AA	AA	20180723	稳定
龙城旅游控股集团有限公司	龙城旅游控股集团有限公司2017年度第一期中期票据	20170901	20200905	AA	AA	20180723	稳定
龙城旅游控股集团有限公司	龙城旅游控股集团有限公司2018年度第二期中期票据	20180523	20210525	AA	AA	20180723	稳定
龙城旅游控股集团有限公司	龙城旅游控股集团有限公司2018年度第一期中期票据	20180323	20230327	AA	AA	20180723	稳定
龙海市国有资产投资经营有限公司	2011年龙海市国有资产投资经营有限公司公司债券	20111202	20171202	AA	AA-	20110419	稳定
龙海市国有资产投资经营有限公司	2011年龙海市国有资产投资经营有限公司公司债券	20111202	20171202	AA	AA-	20121231	稳定
龙海市国有资产投资经营有限公司	2011年龙海市国有资产投资经营有限公司公司债券	20111202	20171202	AA	AA-	20130723	稳定
龙海市国有资产投资经营有限公司	2011年龙海市国有资产投资经营有限公司公司债券	20111202	20171202	AA	AA-	20140827	稳定
龙海市国有资产投资经营有限公司	2011年龙海市国有资产投资经营有限公司公司债券	20111202	20171202	AA	AA-	20150619	稳定
龙海市国有资产投资经营有限公司	2011年龙海市国有资产投资经营有限公司公司债券	20111202	20171202	AA	AA-	20160624	稳定
龙海市国有资产投资经营有限公司	2011年龙海市国有资产投资经营有限公司公司债券	20111202	20171202	AA	AA-	20170627	稳定
龙翔投资控股集团有限公司	龙翔投资控股集团有限公司2016年度第一期中期票据	20161021	20191025	AA+	AA+	20160906	稳定
龙翔投资控股集团有限公司	龙翔投资控股集团有限公司2016年度第二期中期票据	20161101	20191103	AA+	AA+	20161011	稳定

龙翔投资控股集团有限公司	龙翔投资控股集团有限公司2016年度第一期中期票据	20161021	20191025	AA+	AA+	20170721	稳定
龙翔投资控股集团有限公司	龙翔投资控股集团有限公司2016年度第二期中期票据	20161101	20191103	AA+	AA+	20170721	稳定
龙翔投资控股集团有限公司	龙翔投资控股集团有限公司2016年度第二期中期票据	20161101	20191103	AA+	AA+	20180724	负面
龙翔投资控股集团有限公司	龙翔投资控股集团有限公司2016年度第一期中期票据	20161021	20191025	AA+	AA+	20180724	负面
龙元建设集团股份有限公司	龙元建设集团股份有限公司2014年度第一期中期票据	20140428	20170429	AA	AA	20130510	稳定
龙元建设集团股份有限公司	龙元建设集团股份有限公司2014年度第一期中期票据	20140428	20170429	AA	AA	20140509	稳定
龙元建设集团股份有限公司	龙元建设集团股份有限公司2014年度第二期中期票据	20140725	20170728	AA	AA	20140606	稳定
龙元建设集团股份有限公司	龙元建设集团股份有限公司2014年度第三期中期票据	20140922	20170923	AA	AA	20140811	稳定
龙元建设集团股份有限公司	龙元建设集团股份有限公司2014年度第一期中期票据	20140428	20170429	AA	AA	20150630	稳定
龙元建设集团股份有限公司	龙元建设集团股份有限公司2014年度第二期中期票据	20140725	20170728	AA	AA	20150630	稳定
龙元建设集团股份有限公司	龙元建设集团股份有限公司2014年度第三期中期票据	20140922	20170923	AA	AA	20150630	稳定
龙元建设集团股份有限公司	龙元建设集团股份有限公司2014年度第一期中期票据	20140428	20170429	AA	AA	20160714	稳定
龙元建设集团股份有限公司	龙元建设集团股份有限公司2014年度第二期中期票据	20140725	20170728	AA	AA	20160714	稳定
龙元建设集团股份有限公司	龙元建设集团股份有限公司2014年度第三期中期票据	20140922	20170923	AA	AA	20160714	稳定
龙元建设集团股份有限公司	龙元建设集团股份有限公司2014年度第二期中期票据	20140725	20170728	AA	AA	20170725	稳定
龙元建设集团股份有限公司	龙元建设集团股份有限公司2014年度第三期中期票据	20140922	20170923	AA	AA	20170725	稳定
隆基绿能科技股份有限公司	隆基绿能科技股份有限公司2018年度第一期短期融资券	20181220	20191224	A-1	AA+	20180820	稳定
隆鑫控股有限公司	隆鑫控股有限公司2013年度第一期中期票据	20130712	20180715	AA-	AA-	20130221	稳定
隆鑫控股有限公司	隆鑫控股有限公司2013年度第二期中期票据	20130906	20160910	AA-	AA-	20130802	稳定
隆鑫控股有限公司	隆鑫控股有限公司2013年度第一期中期票据	20130712	20180715	AA-	AA-	20130929	稳定
隆鑫控股有限公司	隆鑫控股有限公司2013年度第二期中期票据	20130906	20160910	AA-	AA-	20130929	稳定
隆鑫控股有限公司	隆鑫控股有限公司2013年度第一期中期票据	20130712	20180715	AA-	AA-	20140729	稳定
隆鑫控股有限公司	隆鑫控股有限公司2013年度第二期中期票据	20130906	20160910	AA-	AA-	20140729	稳定
隆鑫控股有限公司	隆鑫控股有限公司2015年度第一期短期融资券	20150527	20160529	A-1	AA-	20141222	稳定
隆鑫控股有限公司	隆鑫控股有限公司2013年度第一期中期票据	20130712	20180715	AA	AA	20150728	稳定
隆鑫控股有限公司	隆鑫控股有限公司2013年度第二期中期票据	20130906	20160910	AA	AA	20150728	稳定
隆鑫控股有限公司	隆鑫控股有限公司2015年度第一期短期融资券	20150527	20160529	A-1	AA	20150728	稳定
隆鑫控股有限公司	隆鑫控股有限公司2015年度第二期短期融资券	20150828	20160901	A-1	AA	20150728	稳定
隆鑫控股有限公司	隆鑫控股有限公司2015年度第二期短期融资券	20150828	20160901	A-1	AA	20160226	稳定
隆鑫控股有限公司	隆鑫控股有限公司2013年度第一期中期票据	20130712	20180715	AA	AA	20160728	稳定
隆鑫控股有限公司	隆鑫控股有限公司2013年度第二期中期票据	20130906	20160910	AA	AA	20160728	稳定
隆鑫控股有限公司	隆鑫控股有限公司2015年度第二期短期融资券	20150828	20160901	A-1	AA	20160728	稳定
隆鑫控股有限公司	隆鑫控股有限公司2013年度第一期中期票据	20130712	20180715	AA	AA	20170719	稳定
泸州市农村开发投资建设有限公司	2016年泸州市易地扶贫搬迁项目收益债券(第一期)	20160912	20260913	AA+	(null)	20160531	(null)
泸州市农村开发投资建设有限公司	2016年泸州市易地扶贫搬迁项目收益债券(第二期)	20170317	20270320	AA+	(null)	20170308	(null)
泸州市农村开发投资建设有限公司	2016年泸州市易地扶贫搬迁项目收益债券(第一期)	20160912	20260913	AA+	(null)	20170721	(null)
泸州市农村开发投资建设有限公司	2016年泸州市易地扶贫搬迁项目收益债券(第二期)	20170317	20270320	AA+	(null)	20170721	(null)

泸州市农村开发投资建设有限公司	2016年泸州市易地扶贫搬迁项目收益债券(第二期)	20170317	20270320	AA+	(null)	20180622	(null)
泸州市农村开发投资建设有限公司	2016年泸州市易地扶贫搬迁项目收益债券(第一期)	20160912	20260913	AA+	(null)	20180622	(null)
泸州市农村开发投资建设有限公司	2018年泸州市易地扶贫搬迁项目收益债券(第二期)	20180313	20280314	AA+	(null)	20180622	(null)
泸州市农村开发投资建设有限公司	2018年泸州市易地扶贫搬迁项目收益债券(第二期)	20180313	20280314	AA+	(null)	20180226	(null)
泸州市农村开发投资建设有限公司	2018年泸州市易地扶贫搬迁项目收益债券(第一期)	20180301	20280302	AA+	(null)	20180111	(null)
泸州市农村开发投资建设有限公司	2018年泸州市易地扶贫搬迁项目收益债券(第一期)	20180301	20280302	AA+	(null)	20180622	(null)
泸州市兴泸投资集团有限公司	2008年泸州市兴泸投资集团有限公司公司债券	20080226	20180226	AA+	A+	20071203	稳定
泸州市兴泸投资集团有限公司	2008年泸州市兴泸投资集团有限公司公司债券	20080226	20180226	AA+	A+	20081016	稳定
泸州市兴泸投资集团有限公司	2008年泸州市兴泸投资集团有限公司公司债券	20080226	20180226	AA+	AA-	20090807	稳定
泸州市兴泸投资集团有限公司	2008年泸州市兴泸投资集团有限公司公司债券	20080226	20180226	AA+	AA-	20100804	稳定
泸州市兴泸投资集团有限公司	2008年泸州市兴泸投资集团有限公司公司债券	20080226	20180226	AA+	AA-	20110930	稳定
泸州市兴泸投资集团有限公司	泸州市兴泸投资集团有限公司2012年度第一期中期票据	20121221	20171224	AA	AA	20121024	稳定
泸州市兴泸投资集团有限公司	2008年泸州市兴泸投资集团有限公司公司债券	20080226	20180226	AA+	AA	20121228	稳定
泸州市兴泸投资集团有限公司	2008年泸州市兴泸投资集团有限公司公司债券	20080226	20180226	AA+	AA	20130801	稳定
泸州市兴泸投资集团有限公司	泸州市兴泸投资集团有限公司2012年度第一期中期票据	20121221	20171224	AA	AA	20130801	稳定
泸州市兴泸投资集团有限公司	泸州市兴泸投资集团有限公司2013年度第一期中期票据	20131108	20181111	AA	AA	20130809	稳定
泸州市兴泸投资集团有限公司	2008年泸州市兴泸投资集团有限公司公司债券	20080226	20180226	AA+	AA	20140725	稳定
泸州市兴泸投资集团有限公司	泸州市兴泸投资集团有限公司2012年度第一期中期票据	20121221	20171224	AA	AA	20140725	稳定
泸州市兴泸投资集团有限公司	泸州市兴泸投资集团有限公司2013年度第一期中期票据	20131108	20181111	AA	AA	20140725	稳定
泸州市兴泸投资集团有限公司	2008年泸州市兴泸投资集团有限公司公司债券	20080226	20180226	AA+	AA	20150729	稳定
泸州市兴泸投资集团有限公司	泸州市兴泸投资集团有限公司2012年度第一期中期票据	20121221	20171224	AA	AA	20150729	稳定
泸州市兴泸投资集团有限公司	泸州市兴泸投资集团有限公司2013年度第一期中期票据	20131108	20181111	AA	AA	20150729	稳定
泸州市兴泸投资集团有限公司	2008年泸州市兴泸投资集团有限公司公司债券	20080226	20180226	AA+	AA+	20160520	稳定
泸州市兴泸投资集团有限公司	泸州市兴泸投资集团有限公司2012年度第一期中期票据	20121221	20171224	AA+	AA+	20160520	稳定
泸州市兴泸投资集团有限公司	泸州市兴泸投资集团有限公司2013年度第一期中期票据	20131108	20181111	AA+	AA+	20160520	稳定
泸州市兴泸投资集团有限公司	泸州市兴泸投资集团有限公司2017年度第一期中期票据	20170523	20220524	AA+	AA+	20160725	稳定
泸州市兴泸投资集团有限公司	2008年泸州市兴泸投资集团有限公司公司债券	20080226	20180226	AA+	AA+	20170630	稳定
泸州市兴泸投资集团有限公司	泸州市兴泸投资集团有限公司2012年度第一期中期票据	20121221	20171224	AA+	AA+	20170630	稳定
泸州市兴泸投资集团有限公司	泸州市兴泸投资集团有限公司2013年度第一期中期票据	20131108	20181111	AA+	AA+	20170630	稳定
泸州市兴泸投资集团有限公司	泸州市兴泸投资集团有限公司2017年度第一期中期票据	20170523	20220524	AA+	AA+	20170630	稳定
泸州市兴泸投资集团有限公司	泸州市兴泸投资集团有限公司2013年度第一期中期票据	20131108	20181111	AA+	AA+	20180621	稳定
泸州市兴泸投资集团有限公司	泸州市兴泸投资集团有限公司2017年度第一期中期票据	20170523	20220524	AA+	AA+	20180621	稳定
泸州市兴泸投资集团有限公司	泸州市兴泸投资集团有限公司2018年度第二期中期票据	20181009	20211010	AA+	AA+	20180807	稳定
泸州市兴泸投资集团有限公司	泸州市兴泸投资集团有限公司2018年度第一期中期票据	20180806	20210807	AA+	AA+	20180525	稳定
路桥集团国际建设股份有限公司	2006年路桥集团国际建设第一期短期融资券	20060120	20070123	A-1	(null)	20050712	(null)
路桥集团国际建设股份有限公司	2006年路桥集团国际建设第二期短期融资券	20061218	20071219	A-1	AA-	20061206	(null)
路桥集团国际建设股份有限公司	2006年路桥集团国际建设第二期短期融资券	20061218	20071219	A-1	AA-	20070615	稳定

路桥集团国际建设股份有限公司	2006年路桥集团国际建设第二期短期融资券	20061218	20071219	A-1	AA-	20071203	稳定
洛娃科技实业集团有限公司	洛娃科技实业集团有限公司2014年度第一期短期融资券	20140326	20150328	A-1	AA-	20140124	稳定
洛娃科技实业集团有限公司	洛娃科技实业集团有限公司2014年度第一期短期融资券	20140326	20150328	A-1	AA-	20140728	稳定
洛娃科技实业集团有限公司	洛娃科技实业集团有限公司2014年度第二期短期融资券	20141027	20151029	A-1	AA-	20140827	稳定
洛娃科技实业集团有限公司	洛娃科技实业集团有限公司2015年度第一期短期融资券	20150428	20160429	A-1	AA-	20150205	稳定
洛娃科技实业集团有限公司	洛娃科技实业集团有限公司2014年度第二期短期融资券	20141027	20151029	A-1	AA-	20150427	稳定
洛娃科技实业集团有限公司	洛娃科技实业集团有限公司2014年度第二期短期融资券	20141027	20151029	A-1	AA	20150706	稳定
洛娃科技实业集团有限公司	洛娃科技实业集团有限公司2015年度第一期短期融资券	20150428	20160429	A-1	AA	20150706	稳定
洛娃科技实业集团有限公司	洛娃科技实业集团有限公司2016年度第一期中期票据	20160620	20190622	AA	AA	20151203	稳定
洛娃科技实业集团有限公司	洛娃科技实业集团有限公司2016年度第一期短期融资券	20160222	20170224	A-1	AA	20151211	稳定
洛娃科技实业集团有限公司	洛娃科技实业集团有限公司2016年度第二期短期融资券	20160720	20170721	A-1	AA	20160310	稳定
洛娃科技实业集团有限公司	洛娃科技实业集团有限公司2016年度第一期短期融资券	20160222	20170224	A-1	AA	20160728	稳定
洛娃科技实业集团有限公司	洛娃科技实业集团有限公司2016年度第一期中期票据	20160620	20190622	AA	AA	20160728	稳定
洛娃科技实业集团有限公司	洛娃科技实业集团有限公司2016年度第二期短期融资券	20160720	20170721	A-1	AA	20160728	稳定
洛娃科技实业集团有限公司	洛娃科技实业集团有限公司2016年度第三期短期融资券	20161215	20171216	A-1	AA	20161130	稳定
洛娃科技实业集团有限公司	洛娃科技实业集团有限公司2016年度第一期中期票据	20160620	20190622	AA	AA	20170616	稳定
洛娃科技实业集团有限公司	洛娃科技实业集团有限公司2016年度第二期短期融资券	20160720	20170721	A-1	AA	20170616	稳定
洛娃科技实业集团有限公司	洛娃科技实业集团有限公司2016年度第三期短期融资券	20161215	20171216	A-1	AA	20170616	稳定
洛娃科技实业集团有限公司	洛娃科技实业集团有限公司2017年度第一期短期融资券	20171204	20181206	A-1	AA	20171017	稳定
洛娃科技实业集团有限公司	洛娃科技实业集团有限公司2016年度第一期中期票据	20160620	20190622	AA	AA	20180628	稳定
洛娃科技实业集团有限公司	洛娃科技实业集团有限公司2016年度第一期中期票据	20160620	20190622	C	C	20181207	(null)
洛娃科技实业集团有限公司	洛娃科技实业集团有限公司2016年度第一期中期票据	20160620	20190622	B	B	20181206	负面
洛娃科技实业集团有限公司	洛娃科技实业集团有限公司2017年度第一期短期融资券	20171204	20181206	A-1	AA	20180628	稳定
洛娃科技实业集团有限公司	洛娃科技实业集团有限公司2017年度第一期短期融资券	20171204	20181206	B	B	20181206	负面
洛娃科技实业集团有限公司	洛娃科技实业集团有限公司2017年度第一期短期融资券	20171204	20181206	D	C	20181207	(null)
绿地控股集团有限公司	2014年绿地控股集团有限公司公司债券	20140523	20200523	AAA	AAA	20140516	稳定
绿地控股集团有限公司	绿地控股集团有限公司2015年度第一期中期票据	20150915	20200916	AAA	AAA	20150814	稳定
绿地控股集团有限公司	2014年绿地控股集团有限公司公司债券	20140523	20200523	AAA	AAA	20150824	稳定
绿地控股集团有限公司	绿地控股集团有限公司2015年度第一期中期票据	20150915	20200916	AA+	AA+	20160520	稳定
绿地控股集团有限公司	2014年绿地控股集团有限公司公司债券	20140523	20200523	AA+	AA+	20160624	稳定
绿地控股集团有限公司	2014年绿地控股集团有限公司公司债券	20140523	20200523	AA+	AA+	20170620	稳定
绿地控股集团有限公司	绿地控股集团有限公司2015年度第一期中期票据	20150915	20200916	AA+	AA+	20170620	稳定
绿地控股集团有限公司	2014年绿地控股集团有限公司公司债券	20140523	20200523	AA+	AA+	20180622	稳定
绿地控股集团有限公司	绿地控股集团有限公司2015年度第一期中期票据	20150915	20200916	AA+	AA+	20180622	稳定
马鞍山钢铁股份有限公司	马鞍山钢铁股份有限公司2016年度第一期短期融资券	20160802	20170804	A-1	AA+	20160525	稳定
马鞍山钢铁股份有限公司	马鞍山钢铁股份有限公司2016年度第一期短期融资券	20160802	20170804	A-1	AA+	20170203	稳定
马鞍山钢铁股份有限公司	马鞍山钢铁股份有限公司2017年度第一期短期融资券	20170418	20180420	A-1	AA+	20170327	稳定



马鞍山钢铁股份有限公司	马鞍山钢铁股份有限公司2016年度第一期短期融资券	20160802	20170804	A-1	AA+	20170629	稳定
马鞍山钢铁股份有限公司	马鞍山钢铁股份有限公司2017年度第一期短期融资券	20170418	20180420	A-1	AA+	20170629	稳定
马鞍山钢铁股份有限公司	马鞍山钢铁股份有限公司2017年度第二期短期融资券	20170919	20180920	A-1	AA+	20170914	稳定
马鞍山钢铁股份有限公司	马鞍山钢铁股份有限公司2017年度第一期短期融资券	20170418	20180420	A-1	AA+	20180319	稳定
马鞍山钢铁股份有限公司	马鞍山钢铁股份有限公司2017年度第二期短期融资券	20170919	20180920	A-1	AA+	20180319	稳定
马鞍山钢铁股份有限公司	马鞍山钢铁股份有限公司2017年度第二期短期融资券	20170919	20180920	A-1	AAA	20180604	稳定
马鞍山钢铁股份有限公司	马鞍山钢铁股份有限公司2017年度第二期短期融资券	20170919	20180920	A-1	AA+	20180319	稳定
马鞍山钢铁股份有限公司	马鞍山钢铁股份有限公司2017年度第一期短期融资券	20170418	20180420	A-1	AA+	20180319	稳定
马鞍山钢铁股份有限公司	马鞍山钢铁股份有限公司2018年度第一期短期融资券	20180626	20190628	A-1	AAA	20180511	稳定
马鞍山钢铁股份有限公司	马鞍山钢铁股份有限公司2018年度第一期短期融资券	20180626	20190628	A-1	AAA	20181225	稳定
茂名港集团有限公司	茂名港集团有限公司2014年度第一期中期票据	20140528	20170529	AA+	AA-	20140217	稳定
茂名港集团有限公司	茂名港集团有限公司2014年度第二期中期票据	20140918	20190919	AA+	AA-	20140619	稳定
茂名港集团有限公司	茂名港集团有限公司2014年度第一期中期票据	20140528	20170529	AA+	AA-	20140627	稳定
茂名港集团有限公司	2015年茂名港集团有限公司公司债券	20151103	20221104	AA+	AA-	20150615	稳定
茂名港集团有限公司	茂名港集团有限公司2014年度第一期中期票据	20140528	20170529	AA+	AA-	20150729	稳定
茂名港集团有限公司	茂名港集团有限公司2014年度第二期中期票据	20140918	20190919	AA+	AA-	20150729	稳定
茂名港集团有限公司	2015年茂名港集团有限公司公司债券	20151103	20221104	AA+	AA-	20160418	稳定
茂名港集团有限公司	茂名港集团有限公司2014年度第一期中期票据	20140528	20170529	AA+	AA-	20160628	稳定
茂名港集团有限公司	茂名港集团有限公司2014年度第二期中期票据	20140918	20190919	AA+	AA-	20160628	稳定
茂名港集团有限公司	茂名港集团有限公司2014年度第一期中期票据	20140528	20170529	AAA	AAA	20170515	稳定
茂名港集团有限公司	茂名港集团有限公司2014年度第二期中期票据	20140918	20190919	AAA	AAA	20170515	稳定
茂名港集团有限公司	2015年茂名港集团有限公司公司债券	20151103	20221104	AAA	AAA	20170515	稳定
茂名港集团有限公司	茂名港集团有限公司2014年度第二期中期票据	20140918	20190919	AAA	AA-	20170627	稳定
茂名港集团有限公司	2015年茂名港集团有限公司公司债券	20151103	20221104	AAA	AA-	20170627	稳定
茂名港集团有限公司	茂名港集团有限公司2014年度第二期中期票据	20140918	20190919	AAA	AA-	20180504	稳定
茂名港集团有限公司	2015年茂名港集团有限公司公司债券	20151103	20221104	AAA	AA-	20180504	稳定
茂名港集团有限公司	2015年茂名港集团有限公司公司债券	20151103	20221104	AAA	AA-	20180504	稳定
茂名港集团有限公司	茂名港集团有限公司2014年度第二期中期票据	20140918	20190919	AAA	AA-	20180504	稳定
梅赛德斯-奔驰汽车金融有限公司	速利银丰中国2016年第一期汽车贷款支持证券A级证券	20160322	20171126	AAA	(null)	20160128	(null)
梅赛德斯-奔驰汽车金融有限公司	速利银丰中国2016年第一期汽车贷款支持证券A级证券	20160322	20171126	AAA	(null)	20160201	(null)
梅赛德斯-奔驰汽车金融有限公司	速利银丰中国2016年第二期个人汽车抵押贷款支持证券A级证券	20161110	20180626	AAA	(null)	20160912	(null)
梅赛德斯-奔驰汽车金融有限公司	速利银丰中国2016年第二期个人汽车抵押贷款支持证券A级证券	20161110	20180626	AAA	(null)	20161021	(null)
梅赛德斯-奔驰汽车金融有限公司	速利银丰中国2017年第一期个人汽车抵押贷款支持证券A级证券	20170417	20190128	AAA	(null)	20170321	(null)
梅赛德斯-奔驰汽车金融有限公司	速利银丰中国2017年第一期个人汽车抵押贷款支持证券A级证券	20170417	20190128	AAA	(null)	20170328	(null)
梅赛德斯-奔驰汽车金融有限公司	速利银丰中国2016年第二期个人汽车抵押贷款支持证券A级证券	20161110	20180626	AAA	(null)	20170607	(null)
梅赛德斯-奔驰汽车金融有限公司	速利银丰中国2016年第一期汽车贷款支持证券A级证券	20160322	20171126	AAA	(null)	20170619	(null)
梅赛德斯-奔驰汽车金融有限公司	速利银丰中国2016年第一期汽车贷款支持证券A级证券	20160322	20171126	AAA	(null)	20170628	(null)

梅赛德斯-奔驰汽车金融有限公司	速利银丰中国2016年第二期个人汽车抵押贷款支持证券A级证券	20161110	20180626	AAA	(null)	20170628	(null)
梅赛德斯-奔驰汽车金融有限公司	速利银丰中国2017年第二期个人汽车抵押贷款支持证券A级证券	20170919	20190726	AAA	(null)	20170831	(null)
梅赛德斯-奔驰汽车金融有限公司	速利银丰中国2017年第二期个人汽车抵押贷款支持证券A级证券	20170919	20190726	AAA	(null)	20170904	(null)
美好置业集团股份有限公司	美好置业集团股份有限公司2018年度第一期中期票据	20180111	20210115	AA	AA	20170710	稳定
美好置业集团股份有限公司	美好置业集团股份有限公司2018年度第二期中期票据	20180126	20210130	AA	AA	20180718	稳定
美好置业集团股份有限公司	美好置业集团股份有限公司2018年度第二期中期票据	20180126	20210130	AA	AA	20180118	稳定
美好置业集团股份有限公司	美好置业集团股份有限公司2018年度第一期中期票据	20180111	20210115	AA	AA	20180718	稳定
美尚生态景观股份有限公司	2018年江苏省美尚生态景观股份有限公司PPP项目专项债券(第一期)	20180910	20250911	AAA	AA	20180808	稳定
绵阳惠东投资控股有限责任公司	2018年第二期绵阳惠东投资控股有限责任公司东兴路8号危旧房棚户区改造项目收益债券	20180427	20250428	AAA	(null)	20180309	(null)
绵阳惠东投资控股有限责任公司	2018年第二期绵阳惠东投资控股有限责任公司东兴路8号危旧房棚户区改造项目收益债券	20180427	20250428	AAA	(null)	20180627	(null)
绵阳惠东投资控股有限责任公司	2018年第一期绵阳惠东投资控股有限责任公司东兴路8号危旧房棚户区改造项目收益债券	20180209	20250210	AAA	(null)	20180627	(null)
绵阳惠东投资控股有限责任公司	2018年第一期绵阳惠东投资控股有限责任公司东兴路8号危旧房棚户区改造项目收益债券	20180209	20250210	AAA	(null)	20180126	(null)
绵阳科技城发展投资(集团)有限公司	绵阳科技城发展投资(集团)有限公司2013年度第一期中期票据	20130719	20180722	AA	AA	20121022	稳定
绵阳科技城发展投资(集团)有限公司	绵阳科技城发展投资(集团)有限公司2014年度第一期短期融资券	20140123	20150124	A-1	AA	20130709	稳定
绵阳科技城发展投资(集团)有限公司	绵阳科技城发展投资(集团)有限公司2013年度第一期中期票据	20130719	20180722	AA	AA	20131018	稳定
绵阳科技城发展投资(集团)有限公司	绵阳科技城发展投资(集团)有限公司2013年度第一期中期票据	20130719	20180722	AA	AA	20140630	稳定
绵阳科技城发展投资(集团)有限公司	绵阳科技城发展投资(集团)有限公司2014年度第一期短期融资券	20140123	20150124	A-1	AA	20140630	稳定
绵阳科技城发展投资(集团)有限公司	绵阳科技城发展投资(集团)有限公司2014年度第二期短期融资券	20141013	20151014	A-1	AA	20140806	稳定
绵阳科技城发展投资(集团)有限公司	绵阳科技城发展投资(集团)有限公司2015年度第一期短期融资券	20150401	20160402	A-1	AA	20150311	稳定
绵阳科技城发展投资(集团)有限公司	绵阳科技城发展投资(集团)有限公司2015年度第一期中期票据	20150616	20200617	AA	AA	20150311	稳定
绵阳科技城发展投资(集团)有限公司	绵阳科技城发展投资(集团)有限公司2014年度第二期短期融资券	20141013	20151014	A-1	AA	20150409	稳定
绵阳科技城发展投资(集团)有限公司	绵阳科技城发展投资(集团)有限公司2015年度第二期短期融资券	20150724	20160727	A-1	AA	20150603	稳定
绵阳科技城发展投资(集团)有限公司	绵阳科技城发展投资(集团)有限公司2013年度第一期中期票据	20130719	20180722	AA	AA	20150716	稳定
绵阳科技城发展投资(集团)有限公司	绵阳科技城发展投资(集团)有限公司2014年度第二期短期融资券	20141013	20151014	A-1	AA	20150716	稳定
绵阳科技城发展投资(集团)有限公司	绵阳科技城发展投资(集团)有限公司2015年度第一期短期融资券	20150401	20160402	A-1	AA	20150716	稳定
绵阳科技城发展投资(集团)有限公司	绵阳科技城发展投资(集团)有限公司2015年度第一期中期票据	20150616	20200617	AA	AA	20150716	稳定
绵阳科技城发展投资(集团)有限公司	绵阳科技城发展投资(集团)有限公司2015年度第一期短期融资券	20150401	20160402	A-1	AA	20160125	入观察名
绵阳科技城发展投资(集团)有限公司	绵阳科技城发展投资(集团)有限公司2015年度第二期短期融资券	20150724	20160727	A-1	AA	20160125	入观察名
绵阳科技城发展投资(集团)有限公司	绵阳科技城发展投资(集团)有限公司2013年度第一期中期票据	20130719	20180722	AA	AA	20160722	观望
绵阳科技城发展投资(集团)有限公司	绵阳科技城发展投资(集团)有限公司2015年度第一期中期票据	20150616	20200617	AA	AA	20160722	发展中
绵阳科技城发展投资(集团)有限公司	绵阳科技城发展投资(集团)有限公司2013年度第一期中期票据	20130719	20180722	AA	AA	20170721	观望
绵阳科技城发展投资(集团)有限公司	绵阳科技城发展投资(集团)有限公司2015年度第一期中期票据	20150616	20200617	AA	AA	20170721	发展中
绵阳科技城发展投资(集团)有限公司	绵阳科技城发展投资(集团)有限公司2015年度第一期中期票据	20150616	20200617	AA	AA	20180726	稳定

绵阳市投资控股(集团)有限公司	绵阳市投资控股(集团)有限公司2013年度第一期短期融资券	20131226	20141227	A-1	AA	20130926	稳定
绵阳市投资控股(集团)有限公司	绵阳市投资控股(集团)有限公司2014年度第一期中期票据	20140113	20190114	AA	AA	20131227	稳定
绵阳市投资控股(集团)有限公司	绵阳市投资控股(集团)有限公司2014年度第一期短期融资券	20140320	20150321	A-1	AA	20140217	稳定
绵阳市投资控股(集团)有限公司	绵阳市投资控股(集团)有限公司2014年度第二期中期票据	20140416	20190417	AA	AA	20140217	稳定
绵阳市投资控股(集团)有限公司	绵阳市投资控股(集团)有限公司2013年度第一期短期融资券	20131226	20141227	A-1	AA	20140625	稳定
绵阳市投资控股(集团)有限公司	绵阳市投资控股(集团)有限公司2014年度第一期中期票据	20140113	20190114	AA	AA	20140625	稳定
绵阳市投资控股(集团)有限公司	绵阳市投资控股(集团)有限公司2014年度第一期短期融资券	20140320	20150321	A-1	AA	20140625	稳定
绵阳市投资控股(集团)有限公司	绵阳市投资控股(集团)有限公司2014年度第二期中期票据	20140416	20190417	AA	AA	20140625	稳定
绵阳市投资控股(集团)有限公司	绵阳市投资控股(集团)有限公司2014年度第二期短期融资券	20141203	20151204	A-1	AA	20140812	稳定
绵阳市投资控股(集团)有限公司	绵阳市投资控股(集团)有限公司2015年度第一期短期融资券	20150518	20160520	A-1	AA	20150130	稳定
绵阳市投资控股(集团)有限公司	绵阳市投资控股(集团)有限公司2015年度第二期短期融资券	20150518	20160520	A-1	AA	20150401	稳定
绵阳市投资控股(集团)有限公司	绵阳市投资控股(集团)有限公司2014年度第一期中期票据	20140113	20190114	AA	AA	20150604	稳定
绵阳市投资控股(集团)有限公司	绵阳市投资控股(集团)有限公司2014年度第二期中期票据	20140416	20190417	AA	AA	20150604	稳定
绵阳市投资控股(集团)有限公司	绵阳市投资控股(集团)有限公司2014年度第二期短期融资券	20141203	20151204	A-1	AA	20150604	稳定
绵阳市投资控股(集团)有限公司	绵阳市投资控股(集团)有限公司2015年度第二期短期融资券	20150518	20160520	A-1	AA	20150604	稳定
绵阳市投资控股(集团)有限公司	绵阳市投资控股(集团)有限公司2015年度第一期短期融资券	20150518	20160520	A-1	AA	20150604	稳定
绵阳市投资控股(集团)有限公司	绵阳市投资控股(集团)有限公司2015年度第一期中期票据	20150929	20200930	AA	AA	20150618	稳定
绵阳市投资控股(集团)有限公司	绵阳市投资控股(集团)有限公司2015年度第一期中期票据	20150929	20200930	AA	AA+	20150618	稳定
绵阳市投资控股(集团)有限公司	绵阳市投资控股(集团)有限公司2015年度第二期短期融资券	20150518	20160520	A-1	AA	20160118	(null)
绵阳市投资控股(集团)有限公司	绵阳市投资控股(集团)有限公司2015年度第一期短期融资券	20150518	20160520	A-1	AA	20160118	(null)
绵阳市投资控股(集团)有限公司	绵阳市投资控股(集团)有限公司2014年度第一期中期票据	20140113	20190114	AA	AA	20160725	观望
绵阳市投资控股(集团)有限公司	绵阳市投资控股(集团)有限公司2014年度第二期中期票据	20140416	20190417	AA	AA	20160725	观望
绵阳市投资控股(集团)有限公司	绵阳市投资控股(集团)有限公司2015年度第一期中期票据	20150929	20200930	AA	AA	20160725	观望
绵阳市投资控股(集团)有限公司	绵阳市投资控股(集团)有限公司2014年度第一期中期票据	20140113	20190114	AA+	AA+	20170726	稳定
绵阳市投资控股(集团)有限公司	绵阳市投资控股(集团)有限公司2014年度第二期中期票据	20140416	20190417	AA+	AA+	20170726	稳定
绵阳市投资控股(集团)有限公司	绵阳市投资控股(集团)有限公司2015年度第一期中期票据	20150929	20200930	AA+	AA+	20170726	稳定
绵阳市投资控股(集团)有限公司	绵阳市投资控股(集团)有限公司2017年度第一期中期票据	20170815	20220817	AA+	AA+	20170809	稳定
绵阳市投资控股(集团)有限公司	绵阳市投资控股(集团)有限公司2014年度第二期中期票据	20140416	20190417	AA+	AA+	20180723	稳定
绵阳市投资控股(集团)有限公司	绵阳市投资控股(集团)有限公司2014年度第一期中期票据	20140113	20190114	AA+	AA+	20180723	稳定
绵阳市投资控股(集团)有限公司	绵阳市投资控股(集团)有限公司2015年度第一期中期票据	20150929	20200930	AA+	AA+	20180723	稳定
绵阳市投资控股(集团)有限公司	绵阳市投资控股(集团)有限公司2017年度第一期中期票据	20170815	20220817	AA+	AA+	20180723	稳定
民生金融租赁股份有限公司	2017年民生金融租赁股份有限公司金融债券(第一期)	20170807	20200809	AAA	AAA	20170626	稳定
民生金融租赁股份有限公司	2017年民生金融租赁股份有限公司金融债券(第一期)	20170807	20200809	AAA	AAA	20180712	稳定
民生金融租赁股份有限公司	2018年民生金融租赁股份有限公司金融债券(第一期)	20180521	20210523	AAA	AAA	20180428	稳定
民生金融租赁股份有限公司	2018年民生金融租赁股份有限公司金融债券(第一期)	20180521	20210523	AAA	AAA	20180712	稳定
明阳智慧能源集团股份公司	广东明阳风电产业集团有限公司2012年度第一期中期票据	20120111	20150112	AA-	AA-	20111213	稳定
明阳智慧能源集团股份公司	广东明阳风电产业集团有限公司2012年度第一期中期票据	20120111	20150112	AA-	AA-	20121231	稳定

明阳智慧能源集团股份公司	广东明阳风电产业集团有限公司2012年度第一期中期票据	20120111	20150112	AA-	AA-	20130726	负面
明阳智慧能源集团股份公司	广东明阳风电产业集团有限公司2012年度第一期中期票据	20120111	20150112	AA-	AA-	20140725	稳定
明阳智慧能源集团股份公司	广东明阳风电产业集团有限公司2015年度第一期短期融资券	20151217	20161221	A-1	AA	20150901	稳定
明阳智慧能源集团股份公司	广东明阳风电产业集团有限公司2015年度第一期短期融资券	20151217	20161221	A-1	AA	20160616	稳定
明阳智慧能源集团股份公司	明阳智慧能源集团股份公司2018年度第一期绿色中期票据	20180427	20210502	AA	AA	20180309	稳定
明阳智慧能源集团股份公司	明阳智慧能源集团股份公司2018年度第一期绿色中期票据	20180427	20210502	AA	AA	20180725	稳定
牡丹江市城市投资集团有限公司	2016年第一期牡丹江市城市投资集团有限公司公司债券	20160607	20230608	AA	AA	20160530	稳定
牡丹江市城市投资集团有限公司	2016年第二期牡丹江市城市投资集团有限公司公司债券	20161026	20231027	AA	AA	20160919	稳定
牡丹江市城市投资集团有限公司	2016年第一期牡丹江市城市投资集团有限公司公司债券	20160607	20230608	AA	AA	20170626	稳定
牡丹江市城市投资集团有限公司	2016年第二期牡丹江市城市投资集团有限公司公司债券	20161026	20231027	AA	AA	20170626	稳定
牡丹江市城市投资集团有限公司	2016年第二期牡丹江市城市投资集团有限公司公司债券	20161026	20231027	AA	AA	20180622	稳定
牡丹江市城市投资集团有限公司	2016年第一期牡丹江市城市投资集团有限公司公司债券	20160607	20230608	AA	AA	20180622	稳定
南昌轨道交通集团有限公司	2015年第一期南昌轨道交通集团有限公司可续期公司债券(品种二)	20150731	20300803	AA+	AA+	20150717	稳定
南昌轨道交通集团有限公司	2015年第一期南昌轨道交通集团有限公司可续期公司债券(品种二)	20150731	20300803	AA+	AA+	20160620	稳定
南昌轨道交通集团有限公司	2016年第一期南昌轨道交通集团有限公司可续期公司债券	20160628	20190629	AA+	AA+	20160620	稳定
南昌轨道交通集团有限公司	2016年第一期南昌轨道交通集团有限公司可续期公司债券	20160628	20190629	AA+	AA+	20160629	稳定
南昌轨道交通集团有限公司	2015年第一期南昌轨道交通集团有限公司可续期公司债券(品种二)	20150731	20300803	AA+	AA+	20170626	稳定
南昌轨道交通集团有限公司	2016年第一期南昌轨道交通集团有限公司可续期公司债券	20160628	20190629	AA+	AA+	20170626	稳定
南昌轨道交通集团有限公司	南昌轨道交通集团有限公司2018年度第一期中期票据	20180125	20230129	AA+	(null)	20170118	(null)
南昌轨道交通集团有限公司	2015年第一期南昌轨道交通集团有限公司可续期公司债券(品种二)	20150731	20300803	AA+	AA+	20180621	稳定
南昌轨道交通集团有限公司	2016年第一期南昌轨道交通集团有限公司可续期公司债券	20160628	20190629	AA+	AA+	20180621	稳定
南昌轨道交通集团有限公司	南昌轨道交通集团有限公司2018年度第一期中期票据	20180125	20230129	AA+	AA+	20180621	稳定
南极电商股份有限公司	江苏新民纺织科技股份有限公司2012年度第一期短期融资券	20120521	20130522	A-1	A+	20111115	稳定
南极电商股份有限公司	江苏新民纺织科技股份有限公司2012年度第一期短期融资券	20120521	20130522	A-1	A+	20121130	负面
南京地铁集团有限公司	南京地铁集团有限公司2015年度第一期中期票据	20150716	20200717	AAA	AAA	20140926	稳定
南京地铁集团有限公司	南京地铁集团有限公司2015年度第一期中期票据	20150716	20200717	AAA	AAA	20150918	稳定
南京地铁集团有限公司	2016年南京地铁集团有限公司公司债券	20160826	20230829	AAA	AAA	20160520	稳定
南京地铁集团有限公司	南京地铁集团有限公司2015年度第一期中期票据	20150716	20200717	AAA	AAA	20160701	稳定
南京地铁集团有限公司	南京地铁集团有限公司2015年度第一期中期票据	20150716	20200717	AAA	AAA	20170626	稳定
南京地铁集团有限公司	2016年南京地铁集团有限公司公司债券	20160826	20230829	AAA	AAA	20170626	稳定
南京地铁集团有限公司	南京地铁集团有限公司2018年度第一期中期票据	20180302	20230305	AAA	AAA	20171012	稳定
南京地铁集团有限公司	2016年南京地铁集团有限公司公司债券	20160826	20230829	AAA	AAA	20180601	稳定
南京地铁集团有限公司	2018年南京地铁集团有限公司公司债券	20181127	20231128	AAA	AAA	20181221	稳定
南京地铁集团有限公司	2018年南京地铁集团有限公司公司债券	20181127	20231128	AAA	AAA	20180613	稳定
南京地铁集团有限公司	南京地铁集团有限公司2015年度第一期中期票据	20150716	20200717	AAA	AAA	20180601	稳定
南京地铁集团有限公司	南京地铁集团有限公司2018年度第一期中期票据	20180302	20230305	AAA	AAA	20180601	稳定
南京东南国资投资集团有限责任公司	南京东南国资投资集团有限责任公司2018年度第二期中期票据	20180809	20210810	AAA	AAA	20180629	稳定

南京东南国资投资集团有限责任公司	南京东南国资投资集团有限责任公司2018年度第三期中期票据	20181102	20211108	AAA	AAA	20180725	稳定
南京高科股份有限公司	2006年南京新港高科技第一期短期融资券	20060207	20070208	A-1	(null)	20051110	(null)
南京高科股份有限公司	2007年南京新港高科技第一期短期融资券	20070514	20080515	A-1	AA-	20070209	(null)
南京高科股份有限公司	2007年南京新港高科技第一期短期融资券	20070514	20080515	A-1	AA-	20071106	稳定
南京高科股份有限公司	南京高科股份有限公司2015年度第一期中期票据	20150717	20180720	AA	AA	20141212	稳定
南京高科股份有限公司	南京高科股份有限公司2015年度第一期中期票据	20150717	20180720	AA+	AA+	20151231	稳定
南京高科股份有限公司	南京高科股份有限公司2015年度第一期中期票据	20150717	20180720	AA+	AA+	20160624	稳定
南京高科股份有限公司	南京高科股份有限公司2015年度第一期中期票据	20150717	20180720	AA+	AA+	20170628	稳定
南京高科股份有限公司	南京高科股份有限公司2015年度第一期中期票据	20150717	20180720	AA+	AA+	20180625	稳定
南京高科股份有限公司	南京高科股份有限公司2018年度第一期短期融资券	20180712	20190716	A-1	AA+	20180607	稳定
南京江北新城投资发展有限公司	南京江北新城投资发展有限公司2016年度第一期中期票据	20160504	20190506	AA	AA	20151112	稳定
南京江北新城投资发展有限公司	南京江北新城投资发展有限公司2016年度第一期中期票据	20160504	20190506	AA	AA	20160726	稳定
南京江北新城投资发展有限公司	南京江北新城投资发展有限公司2016年度第一期中期票据	20160504	20190506	AA	AA	20170721	稳定
南京江北新城投资发展有限公司	南京江北新城投资发展有限公司2016年度第一期中期票据	20160504	20190506	AA	AA	20180718	稳定
南京江北新区产业投资集团有限公司	南京高新技术经济开发有限责任公司2016年度第一期中期票据	20161027	20211028	AA	AA	20160712	稳定
南京江北新区产业投资集团有限公司	南京高新技术经济开发有限责任公司2016年度第一期中期票据	20161027	20211028	AA+	AA+	20170531	稳定
南京江北新区产业投资集团有限公司	2017年第一期南京高新技术经济开发有限责任公司公司债券	20171205	20241206	AA+	AA+	20170804	稳定
南京江北新区产业投资集团有限公司	2017年第一期南京高新技术经济开发有限责任公司公司债券	20171205	20241206	AA+	AA+	20171123	稳定
南京江北新区产业投资集团有限公司	2017年第一期南京高新技术经济开发有限责任公司公司债券	20171205	20241206	AA+	AA+	20180625	稳定
南京江北新区产业投资集团有限公司	2018年第一期南京江北新区产业投资集团有限公司公司债券	20180614	20250615	AA+	AA+	20180625	稳定
南京江北新区产业投资集团有限公司	2018年第一期南京江北新区产业投资集团有限公司公司债券	20180614	20250615	AA+	AA+	20180529	稳定
南京江北新区产业投资集团有限公司	2018年第一期南京江北新区产业投资集团有限公司公司债券	20180614	20250615	AA+	AA+	20180625	稳定
南京江北新区产业投资集团有限公司	南京高新技术经济开发有限责任公司2016年度第一期中期票据	20161027	20211028	AA+	AA+	20180625	稳定
南京江北新区产业投资集团有限公司	南京江北新区产业投资集团有限公司2018年度第二期中期票据	20180319	20230321	AA+	AA+	20180227	稳定
南京江北新区产业投资集团有限公司	南京江北新区产业投资集团有限公司2018年度第二期中期票据	20180319	20230321	AA+	AA+	20180625	稳定
南京江北新区产业投资集团有限公司	南京江北新区产业投资集团有限公司2018年度第三期中期票据	20181226	20211228	AA+	AA+	20181207	稳定
南京江北新区产业投资集团有限公司	南京江北新区产业投资集团有限公司2018年度第一期中期票据	20180309	20230313	AA+	AA+	20180116	稳定
南京江北新区产业投资集团有限公司	南京江北新区产业投资集团有限公司2018年度第一期中期票据	20180309	20230313	AA+	AA+	20180625	稳定
南京浦口城乡建设集团有限公司	南京浦口城乡建设集团有限公司2017年度第一期中期票据	20170811	20200815	AA	AA	20170804	稳定
南京浦口城乡建设集团有限公司	南京浦口城乡建设集团有限公司2018年度第一期短期融资券	20180710	20190712	A-1	AA	20171206	稳定
南京浦口城乡建设集团有限公司	南京浦口城乡建设集团有限公司2017年度第一期中期票据	20170811	20200815	AA	AA	20180727	稳定
南京浦口城乡建设集团有限公司	南京浦口城乡建设集团有限公司2018年度第一期短期融资券	20180710	20190712	A-1	AA	20180727	稳定
南京浦口康居建设集团有限公司	南京浦口康居建设集团有限公司2018年度第一期中期票据	20181120	20211122	AA+	AA+	20180817	稳定
河西新城区国有资产经营控股(集团)有限公司	2010年南京市河西新城区国有资产经营控股(集团)有限责任公司公司	20100203	20170203	AA	AA	20100107	稳定
河西新城区国有资产经营控股(集团)有限公司	2010年南京市河西新城区国有资产经营控股(集团)有限责任公司公司	20100203	20170203	AA+	AA+	20100630	稳定
河西新城区国有资产经营控股(集团)有限公司	2010年南京市河西新城区国有资产经营控股(集团)有限责任公司公司	20100203	20170203	AA+	AA+	20110628	稳定
河西新城区国有资产经营控股(集团)有限公司	2010年南京市河西新城区国有资产经营控股(集团)有限责任公司公司	20100203	20170203	AA+	AA+	20120731	稳定



南京市河西新城区国有资产经营控股(集团)有限责任	南京市河西新城区国有资产经营控股(集团)有限责任公司2018年度第二期短期融资券	20180828	20190830	A-1	AAA	20181226	稳定
南京市河西新城区国有资产经营控股(集团)有限责任	南京市河西新城区国有资产经营控股(集团)有限责任公司2018年度第二期中期票据	20180314	20230316	AAA	AAA	20180726	稳定
南京市河西新城区国有资产经营控股(集团)有限责任	南京市河西新城区国有资产经营控股(集团)有限责任公司2018年度第二期中期票据	20180314	20230316	AAA	AAA	20180209	稳定
南京市河西新城区国有资产经营控股(集团)有限责任	南京市河西新城区国有资产经营控股(集团)有限责任公司2018年度第三期中期票据	20180814	20210816	AAA	AAA	20180608	稳定
南京市河西新城区国有资产经营控股(集团)有限责任	南京市河西新城区国有资产经营控股(集团)有限责任公司2018年度第一期短期融资券	20180628	20190629	A-1	AAA	20181226	稳定
南京市河西新城区国有资产经营控股(集团)有限责任	南京市河西新城区国有资产经营控股(集团)有限责任公司2018年度第一期短期融资券	20180628	20190629	A-1	AAA	20180531	稳定
南京市河西新城区国有资产经营控股(集团)有限责任	南京市河西新城区国有资产经营控股(集团)有限责任公司2018年度第一期短期融资券	20180628	20190629	A-1	AAA	20180726	稳定
南京市河西新城区国有资产经营控股(集团)有限责任	南京市河西新城区国有资产经营控股(集团)有限责任公司2018年度第一期中期票据	20180301	20210305	AAA	AAA	20180726	稳定
南京新港开发总公司	2013年南京新港开发总公司企业债券	20130108	20200108	AA	AA	20130107	稳定
南京新港开发总公司	2013年南京新港开发总公司企业债券	20130108	20200108	AA	AA	20130709	稳定
南京新港开发总公司	2013年南京新港开发总公司企业债券	20130108	20200108	AA	AA	20140627	稳定
南京新港开发总公司	2013年南京新港开发总公司企业债券	20130108	20200108	AA+	AA+	20150629	稳定
南京新港开发总公司	南京新港开发总公司2016年度第一期中期票据	20160105	20190106	AA+	AA+	20150901	稳定
南京新港开发总公司	南京新港开发总公司2016年度第四期中期票据	20160504	20190506	AA+	AA+	20151215	稳定
南京新港开发总公司	南京新港开发总公司2016年度第二期中期票据	20160115	20210118	AA+	AA+	20151228	稳定
南京新港开发总公司	南京新港开发总公司2016年度第三期中期票据	20160121	20230122	AA+	AA+	20151228	稳定
南京新港开发总公司	2013年南京新港开发总公司企业债券	20130108	20200108	AA+	AA+	20160624	稳定
南京新港开发总公司	南京新港开发总公司2016年度第一期中期票据	20160105	20190106	AA+	AA+	20160624	稳定
南京新港开发总公司	南京新港开发总公司2016年度第二期中期票据	20160115	20210118	AA+	AA+	20160624	稳定
南京新港开发总公司	南京新港开发总公司2016年度第三期中期票据	20160121	20230122	AA+	AA+	20160624	稳定
南京新港开发总公司	南京新港开发总公司2016年度第四期中期票据	20160504	20190506	AA+	AA+	20160624	稳定
南京新港开发总公司	2013年南京新港开发总公司企业债券	20130108	20200108	AA+	AA+	20170627	稳定
南京新港开发总公司	南京新港开发总公司2016年度第一期中期票据	20160105	20190106	AA+	AA+	20170627	稳定
南京新港开发总公司	南京新港开发总公司2016年度第二期中期票据	20160115	20210118	AA+	AA+	20170627	稳定
南京新港开发总公司	南京新港开发总公司2016年度第三期中期票据	20160121	20230122	AA+	AA+	20170627	稳定
南京新港开发总公司	南京新港开发总公司2016年度第四期中期票据	20160504	20190506	AA+	AA+	20170627	稳定
南京新港开发总公司	南京新港开发总公司2018年度第一期中期票据	20180226	20210228	AA+	AA+	20171025	稳定
南京新港开发总公司	2013年南京新港开发总公司企业债券	20130108	20200108	AA+	AA+	20180625	稳定
南京新港开发总公司	南京新港开发总公司2016年度第二期中期票据	20160115	20210118	AA+	AA+	20180625	稳定
南京新港开发总公司	南京新港开发总公司2016年度第三期中期票据	20160121	20230122	AA+	AA+	20180625	稳定

南京新港开发总公司	南京新港开发总公司2016年度第四期中期票据	20160504	20190506	AA+	AA+	20180625	稳定
南京新港开发总公司	南京新港开发总公司2016年度第一期中期票据	20160105	20190106	AA+	AA+	20180625	稳定
南京新港开发总公司	南京新港开发总公司2018年度第二期中期票据	20180314	20230315	AA+	AA+	20180206	稳定
南京新港开发总公司	南京新港开发总公司2018年度第二期中期票据	20180314	20230315	AA+	AA+	20180625	稳定
南京新港开发总公司	南京新港开发总公司2018年度第一期中期票据	20180226	20210228	AA+	AA+	20180625	稳定
南宁建宁水务投资集团有限责任公司	南宁建宁水务投资集团有限责任公司2018年度第一期中期票据	20180905	20230907	AA+	AA+	20180828	稳定
南宁绿港建设投资集团有限公司	南宁绿港建设投资集团有限公司2018年度第一期中期票据	20180319	20230320	AA	AA	20180108	稳定
南宁绿港建设投资集团有限公司	南宁绿港建设投资集团有限公司2018年度第一期中期票据	20180319	20230320	AA	AA	20180725	稳定
南宁威宁投资集团有限责任公司	南宁威宁投资集团有限责任公司2016年度第一期中期票据	20160315	20210318	AA+	AA+	20150925	稳定
南宁威宁投资集团有限责任公司	南宁威宁投资集团有限责任公司2016年度第二期中期票据	20160714	20210718	AA+	AA+	20160704	稳定
南宁威宁投资集团有限责任公司	南宁威宁投资集团有限责任公司2016年度第一期中期票据	20160315	20210318	AA+	AA+	20160705	稳定
南宁威宁投资集团有限责任公司	南宁威宁投资集团有限责任公司2016年度第一期中期票据	20160315	20210318	AA+	AA+	20170728	稳定
南宁威宁投资集团有限责任公司	南宁威宁投资集团有限责任公司2016年度第二期中期票据	20160714	20210718	AA+	AA+	20170728	稳定
南宁威宁投资集团有限责任公司	南宁威宁投资集团有限责任公司2018年度第一期短期融资券	20180125	20190129	A-1	AA+	20170815	稳定
南宁威宁投资集团有限责任公司	南宁威宁投资集团有限责任公司2016年度第二期中期票据	20160714	20210718	AA+	AA+	20180713	稳定
南宁威宁投资集团有限责任公司	南宁威宁投资集团有限责任公司2016年度第一期中期票据	20160315	20210318	AA+	AA+	20180713	稳定
南宁威宁投资集团有限责任公司	南宁威宁投资集团有限责任公司2018年度第二期短期融资券	20180807	20190810	A-1	AA+	20180620	稳定
南宁威宁投资集团有限责任公司	南宁威宁投资集团有限责任公司2018年度第一期短期融资券	20180125	20190129	A-1	AA+	20180713	稳定
南宁威宁投资集团有限责任公司	南宁威宁投资集团有限责任公司2018年度第一期中期票据	20180809	20210813	AA+	(null)	20180720	(null)
南瑞集团有限公司	南京南瑞集团公司2014年度第一期短期融资券	20140618	20150620	A-1	AAA	20140116	稳定
南瑞集团有限公司	南京南瑞集团公司2014年度第一期短期融资券	20140618	20150620	A-1	AAA	20140820	稳定
南瑞集团有限公司	南京南瑞集团公司2015年度第一期中期票据	20150505	20180507	AAA	AAA	20150121	稳定
南瑞集团有限公司	南京南瑞集团公司2015年度第一期中期票据	20150505	20180507	AAA	AAA	20150702	稳定
南瑞集团有限公司	南京南瑞集团公司2015年度第一期中期票据	20150505	20180507	AAA	AAA	20160621	稳定
南瑞集团有限公司	南京南瑞集团公司2015年度第一期中期票据	20150505	20180507	AAA	AAA	20170629	稳定
南山集团有限公司	2006年南山集团公司企业债券	20060613	20160613	AAA	(null)	20060415	(null)
南山集团有限公司	2007年南山集团公司第一期短期融资券	20070730	20080731	A-1	A+	20070426	稳定
南山集团有限公司	2006年南山集团公司企业债券	20060613	20160613	AAA	A+	20070514	稳定
南山集团有限公司	2006年南山集团公司企业债券	20060613	20160613	AAA	AA-	20080616	稳定
南山集团有限公司	2007年南山集团公司第一期短期融资券	20070730	20080731	A-1	AA-	20080616	稳定
南山集团有限公司	2006年南山集团公司企业债券	20060613	20160613	AAA	(null)	20090629	(null)
南山集团有限公司	2009年南山集团有限公司公司债券(六年期)	20091020	20151020	AA+	AA-	20090630	稳定
南山集团有限公司	2009年南山集团有限公司公司债券(十年期)	20091020	20191020	AA+	AA-	20090630	稳定
南山集团有限公司	2006年南山集团公司企业债券	20060613	20160613	AAA	AA-	20100608	稳定
南山集团有限公司	2009年南山集团有限公司公司债券(六年期)	20091020	20151020	AA+	AA-	20100608	稳定
南山集团有限公司	2009年南山集团有限公司公司债券(十年期)	20091020	20191020	AA+	AA-	20100608	稳定
南山集团有限公司	2006年南山集团公司企业债券	20060613	20160613	AAA	AA	20111229	稳定



南山集团有限公司	2009年南山集团有限公司公司债券(六年期)	20091020	20151020	AA+	AA	20111229	稳定
南山集团有限公司	2009年南山集团有限公司公司债券(十年期)	20091020	20191020	AA+	AA	20111229	稳定
南山集团有限公司	南山集团有限公司2012年度第一期中期票据	20120327	20150328	AA	AA	20120116	稳定
南山集团有限公司	南山集团有限公司2012年度第二期中期票据	20120615	20170618	AA	AA	20120514	稳定
南山集团有限公司	南山集团有限公司2012年度第三期中期票据	20120912	20170913	AA	AA	20120802	稳定
南山集团有限公司	南山集团有限公司2013年度第一期中期票据	20130614	20160617	AA	AA	20121224	稳定
南山集团有限公司	2006年南山集团公司企业债券	20060613	20160613	AAA	AA	20121228	稳定
南山集团有限公司	2009年南山集团有限公司公司债券(六年期)	20091020	20151020	AA+	AA	20121228	稳定
南山集团有限公司	2009年南山集团有限公司公司债券(十年期)	20091020	20191020	AA+	AA	20121228	稳定
南山集团有限公司	南山集团有限公司2012年度第一期中期票据	20120327	20150328	AA	AA	20121228	稳定
南山集团有限公司	南山集团有限公司2012年度第二期中期票据	20120615	20170618	AA	AA	20121228	稳定
南山集团有限公司	南山集团有限公司2012年度第三期中期票据	20120912	20170913	AA	AA	20121228	稳定
南山集团有限公司	南山集团有限公司2013年度第一期短期融资券	20130821	20140823	A-1	AA	20130403	稳定
南山集团有限公司	2006年南山集团公司企业债券	20060613	20160613	AAA	AA	20130628	稳定
南山集团有限公司	2009年南山集团有限公司公司债券(六年期)	20091020	20151020	AA+	AA	20130628	稳定
南山集团有限公司	2009年南山集团有限公司公司债券(十年期)	20091020	20191020	AA+	AA	20130628	稳定
南山集团有限公司	南山集团有限公司2012年度第一期中期票据	20120327	20150328	AA	AA	20130628	稳定
南山集团有限公司	南山集团有限公司2012年度第二期中期票据	20120615	20170618	AA	AA	20130628	稳定
南山集团有限公司	南山集团有限公司2012年度第三期中期票据	20120912	20170913	AA	AA	20130628	稳定
南山集团有限公司	南山集团有限公司2013年度第二期中期票据	20130911	20180912	AA	AA	20130718	稳定
南山集团有限公司	2006年南山集团公司企业债券	20060613	20160613	AAA	AA	20130912	稳定
南山集团有限公司	2009年南山集团有限公司公司债券(六年期)	20091020	20151020	AA+	AA	20130912	稳定
南山集团有限公司	2009年南山集团有限公司公司债券(十年期)	20091020	20191020	AA+	AA	20130912	稳定
南山集团有限公司	南山集团有限公司2012年度第一期中期票据	20120327	20150328	AA	AA	20130912	稳定
南山集团有限公司	南山集团有限公司2012年度第二期中期票据	20120615	20170618	AA	AA	20130912	稳定
南山集团有限公司	南山集团有限公司2012年度第三期中期票据	20120912	20170913	AA	AA	20130912	稳定
南山集团有限公司	南山集团有限公司2013年度第一期中期票据	20130614	20160617	AA	AA	20130912	稳定
南山集团有限公司	南山集团有限公司2013年度第一期短期融资券	20130821	20140823	A-1	AA	20130912	稳定
南山集团有限公司	南山集团有限公司2013年度第三期中期票据	20131113	20181114	AA	AA	20130912	稳定
南山集团有限公司	南山集团有限公司2014年度第一期短期融资券	20140219	20150220	A-1	AA	20131220	稳定
南山集团有限公司	南山集团有限公司2014年度第一期中期票据	20140507	20190508	AA	AA	20131220	稳定
南山集团有限公司	南山集团有限公司2014年度第二期短期融资券	20140721	20150722	A-1	AA	20140214	稳定
南山集团有限公司	2006年南山集团公司企业债券	20060613	20160613	AAA	AA+	20140627	稳定
南山集团有限公司	2009年南山集团有限公司公司债券(六年期)	20091020	20151020	AA+	AA+	20140627	稳定
南山集团有限公司	2009年南山集团有限公司公司债券(十年期)	20091020	20191020	AA+	AA+	20140627	稳定
南山集团有限公司	南山集团有限公司2012年度第一期中期票据	20120327	20150328	AA+	AA+	20140627	稳定
南山集团有限公司	南山集团有限公司2012年度第二期中期票据	20120615	20170618	AA+	AA+	20140627	稳定

南山集团有限公司	南山集团有限公司2012年度第三期中期票据	20120912	20170913	AA+	AA+	20140627	稳定
南山集团有限公司	南山集团有限公司2013年度第一期中期票据	20130614	20160617	AA+	AA+	20140627	稳定
南山集团有限公司	南山集团有限公司2013年度第一期短期融资券	20130821	20140823	A-1	AA+	20140627	稳定
南山集团有限公司	南山集团有限公司2013年度第二期中期票据	20130911	20180912	AA+	AA+	20140627	稳定
南山集团有限公司	南山集团有限公司2013年度第三期中期票据	20131113	20181114	AA+	AA+	20140627	稳定
南山集团有限公司	南山集团有限公司2014年度第一期短期融资券	20140219	20150220	A-1	AA+	20140627	稳定
南山集团有限公司	南山集团有限公司2014年度第一期中期票据	20140507	20190508	AA+	AA+	20140627	稳定
南山集团有限公司	2006年南山集团公司企业债券	20060613	20160613	AAA	AA+	20140807	稳定
南山集团有限公司	2009年南山集团有限公司公司债券(六年期)	20091020	20151020	AA+	AA+	20140807	稳定
南山集团有限公司	2009年南山集团有限公司公司债券(十年期)	20091020	20191020	AA+	AA+	20140807	稳定
南山集团有限公司	南山集团有限公司2012年度第一期中期票据	20120327	20150328	AA+	AA+	20140807	稳定
南山集团有限公司	南山集团有限公司2012年度第二期中期票据	20120615	20170618	AA+	AA+	20140807	稳定
南山集团有限公司	南山集团有限公司2012年度第三期中期票据	20120912	20170913	AA+	AA+	20140807	稳定
南山集团有限公司	南山集团有限公司2013年度第一期中期票据	20130614	20160617	AA+	AA+	20140807	稳定
南山集团有限公司	南山集团有限公司2013年度第一期短期融资券	20130821	20140823	A-1	AA+	20140807	稳定
南山集团有限公司	南山集团有限公司2013年度第二期中期票据	20130911	20180912	AA+	AA+	20140807	稳定
南山集团有限公司	南山集团有限公司2013年度第三期中期票据	20131113	20181114	AA+	AA+	20140807	稳定
南山集团有限公司	南山集团有限公司2014年度第一期短期融资券	20140219	20150220	A-1	AA+	20140807	稳定
南山集团有限公司	南山集团有限公司2014年度第一期中期票据	20140507	20190508	AA+	AA+	20140807	稳定
南山集团有限公司	南山集团有限公司2014年度第二期短期融资券	20140721	20150722	A-1	AA+	20140807	稳定
南山集团有限公司	南山集团有限公司2015年度第一期短期融资券	20150724	20160727	A-1	AA+	20150527	稳定
南山集团有限公司	南山集团有限公司2015年度第一期中期票据	20150817	20180818	AA+	AA+	20150624	稳定
南山集团有限公司	2006年南山集团公司企业债券	20060613	20160613	AAA	AA+	20150629	稳定
南山集团有限公司	2009年南山集团有限公司公司债券(六年期)	20091020	20151020	AA+	AA+	20150629	稳定
南山集团有限公司	2009年南山集团有限公司公司债券(十年期)	20091020	20191020	AA+	AA+	20150629	稳定
南山集团有限公司	南山集团有限公司2012年度第二期中期票据	20120615	20170618	AA+	AA+	20150629	稳定
南山集团有限公司	南山集团有限公司2012年度第三期中期票据	20120912	20170913	AA+	AA+	20150629	稳定
南山集团有限公司	南山集团有限公司2013年度第一期中期票据	20130614	20160617	AA+	AA+	20150629	稳定
南山集团有限公司	南山集团有限公司2013年度第二期中期票据	20130911	20180912	AA+	AA+	20150629	稳定
南山集团有限公司	南山集团有限公司2013年度第三期中期票据	20131113	20181114	AA+	AA+	20150629	稳定
南山集团有限公司	南山集团有限公司2014年度第一期中期票据	20140507	20190508	AA+	AA+	20150629	稳定
南山集团有限公司	南山集团有限公司2014年度第二期短期融资券	20140721	20150722	A-1	AA+	20150629	稳定
南山集团有限公司	南山集团有限公司2015年第二期短期融资券	20151201	20161202	A-1	AA+	20150928	稳定
南山集团有限公司	南山集团有限公司2015年度第一期短期融资券	20150724	20160727	A-1	AA+	20151228	稳定
南山集团有限公司	南山集团有限公司2015年第二期短期融资券	20151201	20161202	A-1	AA+	20151228	稳定
南山集团有限公司	南山集团有限公司2016年度第一期短期融资券	20160304	20170307	A-1	AA+	20151228	稳定
南山集团有限公司	南山集团有限公司2016年度第二期短期融资券	20160720	20170722	A-1	AA+	20160316	稳定

南山集团有限公司	南山集团有限公司2016年度第一期中期票据	20160623	20190624	AA+	AA+	20160531	稳定
南山集团有限公司	2009年南山集团有限公司公司债券(十年期)	20091020	20191020	AA+	AA+	20160628	稳定
南山集团有限公司	南山集团有限公司2012年度第二期中期票据	20120615	20170618	AA+	AA+	20160714	稳定
南山集团有限公司	南山集团有限公司2012年度第三期中期票据	20120912	20170913	AA+	AA+	20160714	稳定
南山集团有限公司	南山集团有限公司2013年度第二期中期票据	20130911	20180912	AA+	AA+	20160714	稳定
南山集团有限公司	南山集团有限公司2013年度第三期中期票据	20131113	20181114	AA+	AA+	20160714	稳定
南山集团有限公司	南山集团有限公司2014年度第一期中期票据	20140507	20190508	AA+	AA+	20160714	稳定
南山集团有限公司	南山集团有限公司2015年度第一期短期融资券	20150724	20160727	A-1	AA+	20160714	稳定
南山集团有限公司	南山集团有限公司2015年度第一期中期票据	20150817	20180818	AA+	AA+	20160714	稳定
南山集团有限公司	南山集团有限公司2015年第二期短期融资券	20151201	20161202	A-1	AA+	20160714	稳定
南山集团有限公司	南山集团有限公司2016年度第一期短期融资券	20160304	20170307	A-1	AA+	20160714	稳定
南山集团有限公司	南山集团有限公司2015年第二期短期融资券	20151201	20161202	A-1	AA+	20160920	稳定
南山集团有限公司	南山集团有限公司2016年度第一期短期融资券	20160304	20170307	A-1	AA+	20160920	稳定
南山集团有限公司	南山集团有限公司2016年度第二期短期融资券	20160720	20170722	A-1	AA+	20160920	稳定
南山集团有限公司	南山集团有限公司2016年度第三期短期融资券	20161012	20171014	A-1	AA+	20160920	稳定
南山集团有限公司	南山集团有限公司2016年度第二期中期票据	20161103	20191104	AA+	AA+	20160920	稳定
南山集团有限公司	南山集团有限公司2016年度第二期短期融资券	20160720	20170722	A-1	AA+	20170412	稳定
南山集团有限公司	南山集团有限公司2016年度第三期短期融资券	20161012	20171014	A-1	AA+	20170412	稳定
南山集团有限公司	2009年南山集团有限公司公司债券(十年期)	20091020	20191020	AAA	AAA	20170627	稳定
南山集团有限公司	南山集团有限公司2012年度第三期中期票据	20120912	20170913	AAA	AAA	20170627	稳定
南山集团有限公司	南山集团有限公司2013年度第二期中期票据	20130911	20180912	AAA	AAA	20170627	稳定
南山集团有限公司	南山集团有限公司2013年度第三期中期票据	20131113	20181114	AAA	AAA	20170627	稳定
南山集团有限公司	南山集团有限公司2014年度第一期中期票据	20140507	20190508	AAA	AAA	20170627	稳定
南山集团有限公司	南山集团有限公司2015年度第一期中期票据	20150817	20180818	AAA	AAA	20170627	稳定
南山集团有限公司	南山集团有限公司2016年度第一期中期票据	20160623	20190624	AAA	AAA	20170627	稳定
南山集团有限公司	南山集团有限公司2016年度第二期短期融资券	20160720	20170722	A-1	AAA	20170627	稳定
南山集团有限公司	南山集团有限公司2016年度第三期短期融资券	20161012	20171014	A-1	AAA	20170627	稳定
南山集团有限公司	南山集团有限公司2016年度第二期中期票据	20161103	20191104	AAA	AAA	20170627	稳定
南山集团有限公司	南山集团有限公司2017年度第一期中期票据	20170821	20200822	AAA	AAA	20170707	稳定
南山集团有限公司	南山集团有限公司2017年度第一期短期融资券	20170830	20180831	A-1	AAA	20170707	稳定
南山集团有限公司	南山集团有限公司2017年度第二期中期票据	20171019	20201023	AAA	AAA	20170915	稳定
南山集团有限公司	南山集团有限公司2017年度第二期短期融资券	20171024	20181026	A-1	AAA	20170915	稳定
南山集团有限公司	南山集团有限公司2017年度第一期短期融资券	20170830	20180831	A-1	AAA	20180227	稳定
南山集团有限公司	南山集团有限公司2017年度第二期短期融资券	20171024	20181026	A-1	AAA	20180227	稳定
南山集团有限公司	南山集团有限公司2018年度第一期短期融资券	20180420	20190423	A-1	AAA	20171218	稳定
南山集团有限公司	南山集团有限公司2018年度第一期中期票据	20180410	20210412	AAA	AAA	20171218	稳定
南山集团有限公司	2009年南山集团有限公司公司债券(十年期)	20091020	20191020	AAA	AAA	20180611	稳定

南山集团有限公司	南山集团有限公司2013年度第二期中期票据	20130911	20180912	AAA	AAA	20180611	稳定
南山集团有限公司	南山集团有限公司2013年度第三期中期票据	20131113	20181114	AAA	AAA	20180611	稳定
南山集团有限公司	南山集团有限公司2014年度第一期中期票据	20140507	20190508	AAA	AAA	20180611	稳定
南山集团有限公司	南山集团有限公司2015年度第一期中期票据	20150817	20180818	AAA	AAA	20180611	稳定
南山集团有限公司	南山集团有限公司2016年度第二期中期票据	20161103	20191104	AAA	AAA	20180611	稳定
南山集团有限公司	南山集团有限公司2016年度第一期中期票据	20160623	20190624	AAA	AAA	20180611	稳定
南山集团有限公司	南山集团有限公司2017年度第二期短期融资券	20171024	20181026	A-1	AAA	20180227	稳定
南山集团有限公司	南山集团有限公司2017年度第二期短期融资券	20171024	20181026	A-1	AAA	20180611	稳定
南山集团有限公司	南山集团有限公司2017年度第二期中期票据	20171019	20201023	AAA	AAA	20180611	稳定
南山集团有限公司	南山集团有限公司2017年度第一期短期融资券	20170830	20180831	A-1	AAA	20180611	稳定
南山集团有限公司	南山集团有限公司2017年度第一期短期融资券	20170830	20180831	A-1	AAA	20180227	稳定
南山集团有限公司	南山集团有限公司2017年度第一期中期票据	20170821	20200822	AAA	AAA	20180611	稳定
南山集团有限公司	南山集团有限公司2018年度第二期中期票据	20181018	20211022	AAA	AAA	20181010	稳定
南山集团有限公司	南山集团有限公司2018年度第一期短期融资券	20180420	20190423	A-1	AAA	20180611	稳定
南山集团有限公司	南山集团有限公司2018年度第一期中期票据	20180410	20210412	AAA	AAA	20180611	稳定
南通市崇川城市建设投资有限公司	2017年南通市崇川区保障性住房建设项目收益债券	20170718	20220721	AA	AA	20170628	稳定
南通市崇川城市建设投资有限公司	2017年南通市崇川区保障性住房建设项目收益债券	20170718	20220721	AA	AA	20170717	稳定
南通市崇川城市建设投资有限公司	2017年南通市崇川区保障性住房建设项目收益债券	20170718	20220721	AA	AA	20180625	稳定
南通市港闸区国有资产经营有限公司	2013年南通市港闸区国有资产经营总公司企业债券	20130109	20200109	AA+	AA-	20130106	稳定
南通市港闸区国有资产经营有限公司	2013年南通市港闸区国有资产经营总公司企业债券	20130109	20200109	AA+	AA-	20130628	稳定
南通市港闸区国有资产经营有限公司	2013年南通市港闸区国有资产经营总公司企业债券	20130109	20200109	AA+	AA-	20140627	稳定
南通市港闸区国有资产经营有限公司	2013年南通市港闸区国有资产经营总公司企业债券	20130109	20200109	AA+	AA	20150619	稳定
南通市港闸区国有资产经营有限公司	2016年南通市港闸区棚户区改造项目收益债券	20160901	20210906	AA	(null)	20160606	(null)
南通市港闸区国有资产经营有限公司	2013年南通市港闸区国有资产经营总公司企业债券	20130109	20200109	AA+	AA	20160613	稳定
南通市港闸区国有资产经营有限公司	2013年南通市港闸区国有资产经营总公司企业债券	20130109	20200109	AA+	AA	20160613	稳定
南通市港闸区国有资产经营有限公司	2013年南通市港闸区国有资产经营总公司企业债券	20130109	20200109	AA+	AA	20170721	稳定
南通市港闸区国有资产经营有限公司	2013年南通市港闸区国有资产经营总公司企业债券	20130109	20200109	AA+	AA	20170721	稳定
南通市港闸区国有资产经营有限公司	2016年南通市港闸区棚户区改造项目收益债券	20160901	20210906	AA	AA	20170721	稳定
南通市港闸区国有资产经营有限公司	2016年南通市港闸区棚户区改造项目收益债券	20160901	20210906	AA	AA	20170721	稳定
南通市港闸区国有资产经营有限公司	2013年南通市港闸区国有资产经营总公司企业债券	20130109	20200109	AA+	AA	20180626	稳定
南通市港闸区国有资产经营有限公司	2016年南通市港闸区棚户区改造项目收益债券	20160901	20210906	AA	AA	20180626	稳定
南通市经济技术开发区总公司	南通市经济技术开发区总公司2017年度第一期中期票据	20170620	20220621	AA+	AA+	20170310	稳定
南通市经济技术开发区总公司	南通市经济技术开发区总公司2017年度第一期中期票据	20170620	20220621	AA+	AA+	20170727	稳定
南通市经济技术开发区总公司	南通市经济技术开发区总公司2017年度第二期中期票据	20170817	20220818	AA+	AA+	20170814	稳定
南通市经济技术开发区总公司	南通市经济技术开发区总公司2017年度第二期中期票据	20170817	20220818	AA+	AA+	20180726	稳定
南通市经济技术开发区总公司	南通市经济技术开发区总公司2017年度第一期中期票据	20170620	20220621	AA+	AA+	20180726	稳定
南通市经济技术开发区总公司	南通市经济技术开发区总公司2018年度第二期中期票据	20180515	20230516	AA+	AA+	20180319	稳定

南通市经济技术开发区总公司	南通市经济技术开发区总公司2018年度第二期中期票据	20180515	20230516	AA+	AA+	20180726	稳定
南通市经济技术开发区总公司	南通市经济技术开发区总公司2018年度第一期中期票据	20180315	20230319	AA+	AA+	20180726	稳定
南通市经济技术开发区总公司	南通市经济技术开发区总公司2018年度第一期中期票据	20180315	20230319	AA+	AA+	20180307	稳定
南通四建集团有限公司	南通四建集团有限公司2011年度第一期短期融资券	20110524	20120526	A-1	AA-	20101206	稳定
南通四建集团有限公司	南通四建集团有限公司2011年度第一期短期融资券	20110524	20120526	A-1	AA-	20110726	稳定
南通四建集团有限公司	南通四建集团有限公司2011年度第二期短期融资券	20111020	20121024	A-1	AA-	20110726	稳定
南通四建集团有限公司	南通四建集团有限公司2012年度第一期短期融资券	20120628	20130629	A-1	AA-	20120525	稳定
南通四建集团有限公司	南通四建集团有限公司2011年度第二期短期融资券	20111020	20121024	A-1	AA-	20120720	稳定
南通四建集团有限公司	南通四建集团有限公司2012年度第一期短期融资券	20120628	20130629	A-1	AA-	20120720	稳定
南通四建集团有限公司	南通四建集团有限公司2012年度第二期短期融资券	20121130	20131204	A-1	AA-	20121105	稳定
南通四建集团有限公司	南通四建集团有限公司2012年度第一期短期融资券	20120628	20130629	A-1	AA-	20130626	稳定
南通四建集团有限公司	南通四建集团有限公司2012年度第二期短期融资券	20121130	20131204	A-1	AA-	20130626	稳定
南通四建集团有限公司	南通四建集团有限公司2014年度第一期短期融资券	20141105	20151106	A-1	AA-	20140909	稳定
南通四建集团有限公司	南通四建集团有限公司2014年度第一期短期融资券	20141105	20151106	A-1	AA-	20150430	稳定
南通四建集团有限公司	南通四建集团有限公司2014年度第一期短期融资券	20141105	20151106	A-1	AA-	20150724	稳定
南通综艺投资有限公司	南通综艺投资有限公司2011年度第一期中期票据	20110921	20160922	AA	AA-	20110523	稳定
南通综艺投资有限公司	南通综艺投资有限公司2012年度第一期中期票据	20121126	20151127	AA-	AA-	20121010	稳定
南通综艺投资有限公司	南通综艺投资有限公司2011年度第一期中期票据	20110921	20160922	AA	AA-	20121112	稳定
南通综艺投资有限公司	南通综艺投资有限公司2013年度第一期短期融资券	20130328	20140329	A-1	AA-	20130124	稳定
南通综艺投资有限公司	南通综艺投资有限公司2013年度第一期中期票据	20130326	20160327	AA-	AA-	20130311	稳定
南通综艺投资有限公司	南通综艺投资有限公司2011年度第一期中期票据	20110921	20160922	AA	AA-	20130724	稳定
南通综艺投资有限公司	南通综艺投资有限公司2012年度第一期中期票据	20121126	20151127	AA-	AA-	20130724	稳定
南通综艺投资有限公司	南通综艺投资有限公司2013年度第一期中期票据	20130326	20160327	AA-	AA-	20130724	稳定
南通综艺投资有限公司	南通综艺投资有限公司2013年度第一期短期融资券	20130328	20140329	A-1	AA-	20130724	稳定
南通综艺投资有限公司	南通综艺投资有限公司2014年度第一期短期融资券	20140404	20150409	A-1	AA-	20140311	稳定
南通综艺投资有限公司	南通综艺投资有限公司2011年度第一期中期票据	20110921	20160922	AA	AA-	20140730	稳定
南通综艺投资有限公司	南通综艺投资有限公司2012年度第一期中期票据	20121126	20151127	AA-	AA-	20140730	稳定
南通综艺投资有限公司	南通综艺投资有限公司2013年度第一期中期票据	20130326	20160327	AA-	AA-	20140730	稳定
南通综艺投资有限公司	南通综艺投资有限公司2014年度第一期短期融资券	20140404	20150409	A-1	AA-	20140730	稳定
南通综艺投资有限公司	南通综艺投资有限公司2011年度第一期中期票据	20110921	20160922	AA	AA-	20150730	稳定
南通综艺投资有限公司	南通综艺投资有限公司2012年度第一期中期票据	20121126	20151127	AA-	AA-	20150730	稳定
南通综艺投资有限公司	南通综艺投资有限公司2013年度第一期中期票据	20130326	20160327	AA-	AA-	20150730	稳定
南通综艺投资有限公司	南通综艺投资有限公司2011年度第一期中期票据	20110921	20160922	AA	AA-	20160722	稳定
南阳高新区投资有限公司	2016年南阳高新区投资有限公司公司债券	20160428	20230429	AA	AA-	20160419	稳定
南阳高新区投资有限公司	2016年南阳高新区投资有限公司公司债券	20160428	20230429	AA	AA-	20160808	稳定
南阳高新区投资有限公司	2016年南阳高新区投资有限公司公司债券	20160428	20230429	AA	AA-	20170627	稳定
南阳高新区投资有限公司	2016年南阳高新区投资有限公司公司债券	20160428	20230429	AA+	(null)	20180627	(null)

南阳高新区投资有限公司	2016年南阳高新区投资有限公司公司债券	20160428	20230429	AA+	AA-	20181023	稳定
南阳投资集团有限公司	2013年南阳投资集团有限公司公司债券	20131024	20201024	AA	AA	20130924	稳定
南阳投资集团有限公司	2013年南阳投资集团有限公司公司债券	20131024	20201024	AA	AA	20140613	稳定
南阳投资集团有限公司	2013年南阳投资集团有限公司公司债券	20131024	20201024	AA	AA	20150626	稳定
南阳投资集团有限公司	2013年南阳投资集团有限公司公司债券	20131024	20201024	AA	AA	20160624	稳定
南阳投资集团有限公司	2013年南阳投资集团有限公司公司债券	20131024	20201024	AA	AA	20170627	稳定
南阳投资集团有限公司	2013年南阳投资集团有限公司公司债券	20131024	20201024	AA+	AA+	20180626	稳定
南漳县建设投资集团有限公司	2017年第二期南漳县金财城市建设投资有限公司公司债券	20171024	20241025	AAA	AA-	20180622	稳定
南漳县建设投资集团有限公司	2017年第一期南漳县金财城市建设投资有限公司公司债券	20170119	20240120	AAA	AA-	20180622	稳定
南漳县金财城市建设投资有限公司	2017年第一期南漳县金财城市建设投资有限公司公司债券	20170119	20240120	AA+	AA-	20160726	稳定
南漳县金财城市建设投资有限公司	2017年第一期南漳县金财城市建设投资有限公司公司债券	20170119	20240120	AA+	AA-	20170125	稳定
南漳县金财城市建设投资有限公司	2017年第一期南漳县金财城市建设投资有限公司公司债券	20170119	20240120	AA+	AA-	20170626	稳定
南漳县金财城市建设投资有限公司	2017年第一期南漳县金财城市建设投资有限公司公司债券	20170119	20240120	AAA	AA-	20170731	稳定
南漳县金财城市建设投资有限公司	2017年第二期南漳县金财城市建设投资有限公司公司债券	20171024	20241025	AAA	AA-	20170809	稳定
南漳县金财城市建设投资有限公司	2017年第二期南漳县金财城市建设投资有限公司公司债券	20171024	20241025	AAA	AA-	20170911	稳定
内江市兴元实业有限责任公司	2015年内江市兴元实业有限责任公司小微企业增信集合债券	20151029	20191030	AA	AA	20150420	稳定
内江市兴元实业有限责任公司	2016年内江市兴元实业有限责任公司公司债券	20160815	20230816	AA	AA	20160725	稳定
内江市兴元实业有限责任公司	2016年内江市兴元实业有限责任公司公司债券	20160815	20230816	AA	AA	20160729	稳定
内江市兴元实业有限责任公司	2015年内江市兴元实业有限责任公司小微企业增信集合债券	20151029	20191030	AA	AA	20160825	稳定
内江市兴元实业有限责任公司	2015年内江市兴元实业有限责任公司小微企业增信集合债券	20151029	20191030	AA	AA	20170627	稳定
内江市兴元实业有限责任公司	2016年内江市兴元实业有限责任公司公司债券	20160815	20230816	AA	AA	20170627	稳定
内江市兴元实业有限责任公司	2015年内江市兴元实业有限责任公司小微企业增信集合债券	20151029	20191030	AA	AA	20180627	稳定
内江市兴元实业有限责任公司	2016年内江市兴元实业有限责任公司公司债券	20160815	20230816	AA	AA	20180627	稳定
内江鑫隆国有资产经营有限责任公司	2018年内江市城南新区地下综合管廊建设项目项目收益债券(第一期)	20180404	20280408	AAA	AA-	20170922	稳定
内江鑫隆国有资产经营有限责任公司	2018年内江市城南新区地下综合管廊建设项目项目收益债券(第二期)	20180427	20280503	AAA	AA-	20180418	稳定
内蒙古包钢钢联股份有限公司	2007年内蒙古包钢钢联第一期短期融资券	20071023	20081023	A-1	AA	20070323	(null)
内蒙古包钢钢联股份有限公司	2007年内蒙古包钢钢联第一期短期融资券	20071023	20081023	A-1	AA	20071116	稳定
内蒙古包钢钢联股份有限公司	2008年内蒙古包钢钢联第一期短期融资券	20080319	20090320	A-1	AA	20080220	稳定
内蒙古包钢钢联股份有限公司	2007年内蒙古包钢钢联第一期短期融资券	20071023	20081023	A-1	AA	20080616	稳定
内蒙古包钢钢联股份有限公司	2008年内蒙古包钢钢联第一期短期融资券	20080319	20090320	A-1	AA	20080616	稳定
内蒙古包钢钢联股份有限公司	2008年内蒙古包钢钢联第二期短期融资券	20080625	20090626	A-1	AA	20080616	稳定
内蒙古包钢钢联股份有限公司	2008年内蒙古包钢钢联第二期短期融资券	20080625	20090626	A-1	AA	20090428	稳定
内蒙古包钢钢联股份有限公司	2009年内蒙古包钢钢联股份有限公司第一期中期票据	20090729	20140731	AA	AA	20090521	稳定
内蒙古包钢钢联股份有限公司	2009年内蒙古包钢钢联股份有限公司第一期中期票据	20090729	20140731	AA	AA	20100803	稳定
内蒙古包钢钢联股份有限公司	内蒙古包钢钢联股份有限公司2011年度第一期中期票据	20110308	20160310	AA	AA	20110131	稳定
内蒙古包钢钢联股份有限公司	2009年内蒙古包钢钢联股份有限公司第一期中期票据	20090729	20140731	AA+	AA+	20111228	稳定
内蒙古包钢钢联股份有限公司	内蒙古包钢钢联股份有限公司2011年度第一期中期票据	20110308	20160310	AA+	AA+	20111228	稳定

内蒙古包钢钢联股份有限公司	内蒙古包钢钢联股份有限公司2012年度第一期中期票据	20120510	20190511	AA+	AA+	20120329	稳定
内蒙古包钢钢联股份有限公司	2009年内蒙古包钢钢联股份有限公司第一期中期票据	20090729	20140731	AA+	AA+	20121231	稳定
内蒙古包钢钢联股份有限公司	内蒙古包钢钢联股份有限公司2011年度第一期中期票据	20110308	20160310	AA+	AA+	20121231	稳定
内蒙古包钢钢联股份有限公司	内蒙古包钢钢联股份有限公司2012年度第一期中期票据	20120510	20190511	AA+	AA+	20121231	稳定
内蒙古包钢钢联股份有限公司	内蒙古包钢钢联股份有限公司2013年度第一期短期融资券	20131015	20141016	A-1	AA+	20130711	稳定
内蒙古包钢钢联股份有限公司	2009年内蒙古包钢钢联股份有限公司第一期中期票据	20090729	20140731	AA+	AA+	20130726	稳定
内蒙古包钢钢联股份有限公司	内蒙古包钢钢联股份有限公司2011年度第一期中期票据	20110308	20160310	AA+	AA+	20130726	稳定
内蒙古包钢钢联股份有限公司	内蒙古包钢钢联股份有限公司2012年度第一期中期票据	20120510	20190511	AA+	AA+	20130726	稳定
内蒙古包钢钢联股份有限公司	2009年内蒙古包钢钢联股份有限公司第一期中期票据	20090729	20140731	AA+	AA+	20140415	稳定
内蒙古包钢钢联股份有限公司	内蒙古包钢钢联股份有限公司2011年度第一期中期票据	20110308	20160310	AA+	AA+	20140415	稳定
内蒙古包钢钢联股份有限公司	内蒙古包钢钢联股份有限公司2012年度第一期中期票据	20120510	20190511	AA+	AA+	20140415	稳定
内蒙古包钢钢联股份有限公司	内蒙古包钢钢联股份有限公司2013年度第一期短期融资券	20131015	20141016	A-1	AA+	20140415	稳定
内蒙古包钢钢联股份有限公司	内蒙古包钢钢联股份有限公司2014年度第一期短期融资券	20140917	20150919	A-1	AA+	20140724	稳定
内蒙古包钢钢联股份有限公司	内蒙古包钢钢联股份有限公司2014年度第一期短期融资券	20140917	20150919	A-1	AA+	20150318	稳定
内蒙古包钢钢联股份有限公司	内蒙古包钢钢联股份有限公司2015年度第一期短期融资券	20150825	20160826	A-1	AA+	20150708	稳定
内蒙古包钢钢联股份有限公司	内蒙古包钢钢联股份有限公司2011年度第一期中期票据	20110308	20160310	AA+	AA+	20150717	稳定
内蒙古包钢钢联股份有限公司	内蒙古包钢钢联股份有限公司2012年度第一期中期票据	20120510	20190511	AA+	AA+	20150717	稳定
内蒙古包钢钢联股份有限公司	内蒙古包钢钢联股份有限公司2014年度第一期短期融资券	20140917	20150919	A-1	AA+	20150717	稳定
内蒙古包钢钢联股份有限公司	内蒙古包钢钢联股份有限公司2015年度第一期短期融资券	20150825	20160826	A-1	AA+	20160219	稳定
内蒙古包钢钢联股份有限公司	内蒙古包钢钢联股份有限公司2012年度第一期中期票据	20120510	20190511	AA+	AA+	20160719	负面
内蒙古包钢钢联股份有限公司	内蒙古包钢钢联股份有限公司2015年度第一期短期融资券	20150825	20160826	A-1	AA+	20160719	负面
内蒙古包钢钢联股份有限公司	内蒙古包钢钢联股份有限公司2012年度第一期中期票据	20120510	20190511	AA+	AA+	20170718	稳定
内蒙古包钢钢联股份有限公司	内蒙古包钢钢联股份有限公司2012年度第一期中期票据	20120510	20190511	AAA	AAA	20180713	稳定
内蒙古大唐国际托克托发电有限责任公司	内蒙古大唐国际托克托发电有限责任公司2012年度第一期短期融资	20121206	20131207	A-1	AA+	20121101	稳定
内蒙古大唐国际托克托发电有限责任公司	内蒙古大唐国际托克托发电有限责任公司2012年度第一期短期融资	20121206	20131207	A-1	AA+	20130628	稳定
内蒙古大唐国际托克托发电有限责任公司	内蒙古大唐国际托克托发电有限责任公司2015年度第一期短期融资	20150316	20160318	A-1	AA+	20140924	稳定
内蒙古大唐国际托克托发电有限责任公司	内蒙古大唐国际托克托发电有限责任公司2015年度第一期短期融资	20150316	20160318	A-1	AA+	20150728	稳定
内蒙古鄂尔多斯电力冶金集团股份有限公司	内蒙古鄂尔多斯电力冶金集团股份有限公司2015年度第一期短期融资券	20150213	20160215	A-1	AA	20140731	稳定
内蒙古鄂尔多斯电力冶金集团股份有限公司	内蒙古鄂尔多斯电力冶金集团股份有限公司2015年度第一期短期融资券	20150213	20160215	A-1	AA	20150722	稳定
内蒙古鄂尔多斯羊绒集团有限责任公司	内蒙古鄂尔多斯羊绒集团有限责任公司2017年度第一期短期融资券	20170411	20180412	A-1	AA	20160908	稳定
内蒙古鄂尔多斯羊绒集团有限责任公司	内蒙古鄂尔多斯羊绒集团有限责任公司2017年度第一期短期融资券	20170411	20180412	A-1	AA	20170727	稳定
内蒙古鄂尔多斯羊绒集团有限责任公司	内蒙古鄂尔多斯羊绒集团有限责任公司2018年度第一期短期融资券	20180410	20190411	A-1	AA	20180725	稳定
内蒙古鄂尔多斯羊绒集团有限责任公司	内蒙古鄂尔多斯羊绒集团有限责任公司2018年度第一期短期融资券	20180410	20190411	A-1	AA	20180105	稳定
内蒙古鄂尔多斯资源股份有限公司	2005年鄂尔多斯第一期短期融资券	20050916	20060919	A-1	(null)	20050725	(null)
内蒙古鄂尔多斯资源股份有限公司	2005年鄂尔多斯第一期短期融资券	20050916	20060919	A-1	(null)	20060310	(null)
内蒙古鄂尔多斯资源股份有限公司	2009年内蒙古鄂尔多斯羊绒制品股份有限公司第一期短期融资券	20090609	20100610	A-1	AA-	20090325	稳定
内蒙古鄂尔多斯资源股份有限公司	2009年内蒙古鄂尔多斯羊绒制品股份有限公司第一期短期融资券	20090609	20100610	A-1	AA-	20091021	稳定







内蒙古高新控股有限公司	内蒙古高新控股有限公司2015年度第一期中期票据	20150814	20200818	AA	AA	20160725	稳定
内蒙古高新控股有限公司	内蒙古高新控股有限公司2014年度第一期中期票据	20140818	20190820	AA	AA	20170724	稳定
内蒙古高新控股有限公司	内蒙古高新控股有限公司2015年度第一期中期票据	20150814	20200818	AA	AA	20170724	稳定
内蒙古高新控股有限公司	内蒙古高新控股有限公司2014年度第一期中期票据	20140818	20190820	AA	AA	20180727	稳定
内蒙古高新控股有限公司	内蒙古高新控股有限公司2015年度第一期中期票据	20150814	20200818	AA	AA	20180727	稳定
内蒙古金融投资集团有限公司	2015年内蒙古金融投资集团有限公司小微企业增信集合债券	20150429	20190430	AA	AA	20141212	稳定
内蒙古金融投资集团有限公司	2015年内蒙古金融投资集团有限公司小微企业增信集合债券	20150429	20190430	AA	AA	20160622	稳定
内蒙古金融投资集团有限公司	2015年内蒙古金融投资集团有限公司小微企业增信集合债券	20150429	20190430	AA	AA	20170628	稳定
内蒙古金融投资集团有限公司	2015年内蒙古金融投资集团有限公司小微企业增信集合债券	20150429	20190430	AA	AA	20180627	稳定
内蒙古奈伦集团股份有限公司	2008年内蒙古奈伦集团股份有限公司公司债券	20080520	20150520	AA	A	20080202	稳定
内蒙古奈伦集团股份有限公司	2008年内蒙古奈伦集团股份有限公司公司债券	20080520	20150520	AA	A	20090630	稳定
内蒙古奈伦集团股份有限公司	2008年内蒙古奈伦集团股份有限公司公司债券	20080520	20150520	AA	A+	20101025	稳定
内蒙古奈伦集团股份有限公司	2008年内蒙古奈伦集团股份有限公司公司债券	20080520	20150520	AA	A+	20111231	稳定
内蒙古奈伦集团股份有限公司	2008年内蒙古奈伦集团股份有限公司公司债券	20080520	20150520	AA	A+	20120629	稳定
内蒙古奈伦集团股份有限公司	2008年内蒙古奈伦集团股份有限公司公司债券	20080520	20150520	AA	AA-	20130628	稳定
内蒙古奈伦集团股份有限公司	2008年内蒙古奈伦集团股份有限公司公司债券	20080520	20150520	AA	AA-	20140623	稳定
内蒙古奈伦集团股份有限公司	2008年内蒙古奈伦集团股份有限公司公司债券	20080520	20150520	A-	BBB+	20150206	负面
内蒙古伊东煤炭集团有限责任公司	内蒙古伊东煤炭集团有限责任公司2013年度第一期短期融资券	20130409	20140410	A-1	AA-	20130107	稳定
内蒙古伊东煤炭集团有限责任公司	内蒙古伊东煤炭集团有限责任公司2013年度第一期短期融资券	20130409	20140410	A-1	AA-	20130628	稳定
内蒙古中电物流路港有限责任公司	内蒙古中电物流路港有限责任公司2015年度第一期短期融资券	20151126	20161130	A-1	AA+	20150716	稳定
内蒙古中电物流路港有限责任公司	内蒙古中电物流路港有限责任公司2015年度第一期短期融资券	20151126	20161130	A-1	AA+	20160527	稳定
内蒙古中电物流路港有限责任公司	内蒙古中电物流路港有限责任公司2016年度第一期短期融资券	20161122	20171124	A-1	AA+	20161008	稳定
内蒙古中电物流路港有限责任公司	内蒙古中电物流路港有限责任公司2016年度第一期短期融资券	20161122	20171124	A-1	AA+	20170522	稳定
宁波保税区投资开发有限责任公司	宁波保税区投资开发有限责任公司2015年度第一期中期票据	20150716	20200717	AA	AA	20141028	稳定
宁波保税区投资开发有限责任公司	宁波保税区投资开发有限责任公司2015年度第一期中期票据	20150716	20200717	AA	AA	20150918	稳定
宁波保税区投资开发有限责任公司	宁波保税区投资开发有限责任公司2016年度第一期中期票据	20160411	20210412	AA	AA	20160314	稳定
宁波保税区投资开发有限责任公司	宁波保税区投资开发有限责任公司2015年度第一期中期票据	20150716	20200717	AA	AA	20160721	稳定
宁波保税区投资开发有限责任公司	宁波保税区投资开发有限责任公司2016年度第一期中期票据	20160411	20210412	AA	AA	20160721	稳定
宁波保税区投资开发有限责任公司	宁波保税区投资开发有限责任公司2015年度第一期中期票据	20150716	20200717	AA	AA	20170724	稳定
宁波保税区投资开发有限责任公司	宁波保税区投资开发有限责任公司2016年度第一期中期票据	20160411	20210412	AA	AA	20170724	稳定
宁波保税区投资开发有限责任公司	宁波保税区投资开发有限责任公司2015年度第一期中期票据	20150716	20200717	AA	AA	20180725	稳定
宁波保税区投资开发有限责任公司	宁波保税区投资开发有限责任公司2016年度第一期中期票据	20160411	20210412	AA	AA	20180725	稳定
宁波均胜电子股份有限公司	宁波均胜电子股份有限公司2018年度第一期中期票据	20180328	20210329	AA+	AA+	20171206	稳定
宁波均胜电子股份有限公司	宁波均胜电子股份有限公司2018年度第一期短期融资券	20180326	20190328	A-1	AA+	20180226	稳定
宁波均胜电子股份有限公司	宁波均胜电子股份有限公司2018年度第一期短期融资券	20180326	20190328	A-1	AA+	20180629	稳定
宁波均胜电子股份有限公司	宁波均胜电子股份有限公司2018年度第一期中期票据	20180328	20210329	AA+	AA+	20180629	稳定
宁波杉杉股份有限公司	2007年宁波杉杉第一期短期融资券	20071015	20081016	A-1	A+	20070523	稳定

宁波市杭州湾大桥发展有限公司	宁波市杭州湾大桥发展有限公司2010年度第一期短期融资券	20100716	20110720	A-1	AA-	20091218	稳定
宁波市杭州湾大桥发展有限公司	宁波市杭州湾大桥发展有限公司2011年度第一期短期融资券	20111107	20121109	A-1	AA	20110908	稳定
宁波市杭州湾大桥发展有限公司	宁波市杭州湾大桥发展有限公司2011年度第一期短期融资券	20111107	20121109	A-1	AA	20120423	稳定
宁波市杭州湾大桥发展有限公司	宁波市杭州湾大桥发展有限公司2012年度第一期短期融资券	20120525	20130529	A-1	AA	20120423	稳定
宁波市杭州湾大桥发展有限公司	宁波市杭州湾大桥发展有限公司2012年度第一期短期融资券	20120525	20130529	A-1	AA	20130528	稳定
宁波通商银行股份有限公司	2017年宁波通商银行股份有限公司二级资本债券(第一期)	20170818	20270822	AA-	AA	20170515	稳定
宁波通商银行股份有限公司	2017年宁波通商银行股份有限公司二级资本债券(第二期)	20171027	20271030	AA-	AA	20170929	稳定
宁波通商银行股份有限公司	2017年宁波通商银行股份有限公司二级资本债券(第一期)	20170818	20270822	AA-	AA	20180523	稳定
宁波通商银行股份有限公司	2017年宁波通商银行股份有限公司二级资本债券(第二期)	20171027	20271030	AA-	AA	20180523	稳定
宁波通商银行股份有限公司	2017年宁波通商银行股份有限公司二级资本债券(第二期)	20171027	20271030	AA-	AA	20180523	稳定
宁波通商银行股份有限公司	2017年宁波通商银行股份有限公司二级资本债券(第一期)	20170818	20270822	AA-	AA	20180523	稳定
宁波通商银行股份有限公司	2018年宁波通商银行股份有限公司金融债券(第二期)	20180822	20210824	AA	AA	20180808	稳定
宁波通商银行股份有限公司	2018年宁波通商银行股份有限公司金融债券(第一期)	20180606	20210608	AA	AA	20180523	稳定
宁波银行股份有限公司	永盈2015年第一期消费信贷资产支持证券(优先A档)	20150715	20170726	AAA	(null)	20150626	(null)
宁波银行股份有限公司	永盈2015年第一期消费信贷资产支持证券(优先B档)	20150715	20170726	A	(null)	20150626	(null)
宁波银行股份有限公司	永动2015年第一期个人消费贷款资产支持证券(优先A档资产支持证	20151111	20161126	AAA	(null)	20151023	(null)
宁波银行股份有限公司	永动2015年第一期个人消费贷款资产支持证券(优先B档资产支持证	20151111	20161126	A	(null)	20151023	(null)
宁波银行股份有限公司	永动2015年第一期个人消费贷款资产支持证券(优先A档资产支持证	20151111	20161126	AAA	(null)	20151027	(null)
宁波银行股份有限公司	永动2015年第一期个人消费贷款资产支持证券(优先B档资产支持证	20151111	20161126	A	(null)	20151027	(null)
宁波银行股份有限公司	永盈2015年第一期消费信贷资产支持证券(优先A档)	20150715	20170726	AAA	(null)	20160725	(null)
宁波银行股份有限公司	永盈2015年第一期消费信贷资产支持证券(优先B档)	20150715	20170726	A	(null)	20160725	(null)
宁波银行股份有限公司	永动2015年第一期个人消费贷款资产支持证券(优先A档资产支持证	20151111	20161126	AAA	(null)	20160725	(null)
宁波银行股份有限公司	永动2015年第一期个人消费贷款资产支持证券(优先B档资产支持证	20151111	20161126	A	(null)	20160725	(null)
宁波银行股份有限公司	永动2017年第一期个人消费贷款资产支持证券(优先A档资产支持证	20170320	20171226	AAA	(null)	20161219	(null)
宁波银行股份有限公司	永动2017年第一期个人消费贷款资产支持证券(优先B档资产支持证	20170320	20171226	A	(null)	20161219	(null)
宁波银行股份有限公司	永动2017年第二期个人消费贷款资产支持证券(优先A档资产支持证	20170724	20180726	AAA	(null)	20170531	(null)
宁波银行股份有限公司	永动2017年第二期个人消费贷款资产支持证券(优先B档资产支持证	20170724	20180726	A	(null)	20170531	(null)
宁波银行股份有限公司	永动2017年第二期个人消费贷款资产支持证券(优先A档资产支持证	20170724	20180726	AAA	(null)	20170601	(null)
宁波银行股份有限公司	永动2017年第二期个人消费贷款资产支持证券(优先B档资产支持证	20170724	20180726	A	(null)	20170601	(null)
宁德市国有资产投资经营有限公司	2013年宁德市国有资产投资经营有限公司公司债券	20131205	20201205	AA	AA	20130311	稳定
宁德市国有资产投资经营有限公司	宁德市国有资产投资经营有限公司2014年度第一期短期融资券	20140620	20150623	A-1	AA	20131021	稳定
宁德市国有资产投资经营有限公司	2013年宁德市国有资产投资经营有限公司公司债券	20131205	20201205	AA	AA	20140627	稳定
宁德市国有资产投资经营有限公司	宁德市国有资产投资经营有限公司2014年度第一期短期融资券	20140620	20150623	A-1	AA	20140805	稳定
宁德市国有资产投资经营有限公司	宁德市国有资产投资经营有限公司2014年度第二期短期融资券	20141112	20151113	A-1	AA	20140918	稳定
宁德市国有资产投资经营有限公司	宁德市国有资产投资经营有限公司2014年度第一期短期融资券	20140620	20150623	A-1	AA	20150513	稳定
宁德市国有资产投资经营有限公司	宁德市国有资产投资经营有限公司2014年度第二期短期融资券	20141112	20151113	A-1	AA	20150513	稳定
宁德市国有资产投资经营有限公司	2013年宁德市国有资产投资经营有限公司公司债券	20131205	20201205	AA	AA	20150630	稳定



宁夏交通投资集团有限公司	2007年宁夏交通投资有限公司公司债券	20070906	20220906	AAA	AA	20100621	稳定
宁夏交通投资集团有限公司	2011年宁夏交通投资有限公司公司债券	20110427	20210427	AA	AA	20101202	稳定
宁夏交通投资集团有限公司	2007年宁夏交通投资有限公司公司债券	20070906	20220906	AAA	AA	20111230	稳定
宁夏交通投资集团有限公司	2007年宁夏交通投资有限公司公司债券	20070906	20220906	AAA	AA	20111230	稳定
宁夏交通投资集团有限公司	2011年宁夏交通投资有限公司公司债券	20110427	20210427	AA	AA	20111230	稳定
宁夏交通投资集团有限公司	2011年宁夏交通投资有限公司公司债券	20110427	20210427	AA	AA	20111230	稳定
宁夏交通投资集团有限公司	2007年宁夏交通投资有限公司公司债券	20070906	20220906	AAA	AA	20121231	稳定
宁夏交通投资集团有限公司	2011年宁夏交通投资有限公司公司债券	20110427	20210427	AA	AA	20121231	稳定
宁夏交通投资集团有限公司	2007年宁夏交通投资有限公司公司债券	20070906	20220906	AAA	AA	20130731	稳定
宁夏交通投资集团有限公司	2011年宁夏交通投资有限公司公司债券	20110427	20210427	AA	AA	20130731	稳定
宁夏交通投资集团有限公司	2007年宁夏交通投资有限公司公司债券	20070906	20220906	AAA	AA+	20140627	稳定
宁夏交通投资集团有限公司	2011年宁夏交通投资有限公司公司债券	20110427	20210427	AA+	AA+	20140627	稳定
宁夏交通投资集团有限公司	2007年宁夏交通投资有限公司公司债券	20070906	20220906	AAA	AA+	20150629	稳定
宁夏交通投资集团有限公司	2011年宁夏交通投资有限公司公司债券	20110427	20210427	AA+	AA+	20150629	稳定
宁夏交通投资集团有限公司	2007年宁夏交通投资有限公司公司债券	20070906	20220906	AAA	AA+	20161229	稳定
宁夏交通投资集团有限公司	2011年宁夏交通投资有限公司公司债券	20110427	20210427	AA+	AA+	20161229	稳定
宁乡经济技术开发区建设投资有限公司	2016年宁乡经济技术开发区建设投资有限公司公司债券	20160126	20230127	AAA	AA	20151117	稳定
宁乡经济技术开发区建设投资有限公司	2016年宁乡经济技术开发区建设投资有限公司公司债券	20160126	20230127	AAA	AA	20160628	稳定
宁乡经济技术开发区建设投资有限公司	2016年宁乡经济技术开发区建设投资有限公司公司债券	20160126	20230127	AAA	AA	20170623	稳定
宁乡经济技术开发区建设投资有限公司	2016年宁乡经济技术开发区建设投资有限公司公司债券	20160126	20230127	AAA	AA	20180625	稳定
欧菲光集团股份有限公司	深圳欧菲光科技股份有限公司2015年度第一期中期票据	20151110	20181111	AA+	AA+	20180723	稳定
欧菲光集团股份有限公司	深圳欧菲光科技股份有限公司2017年度第一期中期票据	20170908	20200911	AA+	AA+	20180723	稳定
欧菲科技股份有限公司	深圳欧菲光科技股份有限公司2015年度第一期中期票据	20151110	20181111	AA	AA	20150615	稳定
欧菲科技股份有限公司	深圳欧菲光科技股份有限公司2015年度第一期中期票据	20151110	20181111	AA	AA	20160722	稳定
欧菲科技股份有限公司	深圳欧菲光科技股份有限公司2015年度第一期中期票据	20151110	20181111	AA+	AA+	20170718	稳定
欧菲科技股份有限公司	深圳欧菲光科技股份有限公司2017年度第一期中期票据	20170908	20200911	AA+	(null)	20170719	(null)
攀钢集团有限公司	2009年攀枝花钢铁(集团)公司第一期短期融资券	20090107	20100108	A-1	AA	20080829	稳定
攀钢集团有限公司	2009年攀枝花钢铁(集团)公司第一期中期票据	20090903	20120904	AA	AA	20090522	稳定
攀钢集团有限公司	2009年攀枝花钢铁(集团)公司第一期短期融资券	20090107	20100108	A-1	AA	20090820	稳定
攀钢集团有限公司	2009年攀枝花钢铁(集团)公司第二期短期融资券	20091102	20101104	A-1	AA	20091019	稳定
攀钢集团有限公司	2009年攀枝花钢铁(集团)公司第一期中期票据	20090903	20120904	AA	AA	20100322	稳定
攀钢集团有限公司	2009年攀枝花钢铁(集团)公司第二期短期融资券	20091102	20101104	A-1	AA	20100322	稳定
攀钢集团有限公司	攀钢集团有限公司2010年度第一期短期融资券	20100505	20110506	A-1	AA	20100322	稳定
攀钢集团有限公司	2009年攀枝花钢铁(集团)公司第一期中期票据	20090903	20120904	AA	AA	20100727	稳定
攀钢集团有限公司	2009年攀枝花钢铁(集团)公司第二期短期融资券	20091102	20101104	A-1	AA	20100727	稳定
攀钢集团有限公司	攀钢集团有限公司2010年度第一期短期融资券	20100505	20110506	A-1	AA	20100727	稳定
攀钢集团有限公司	攀钢集团有限公司2010年度第一期中期票据	20100830	20130831	AA	AA	20100727	稳定

攀钢集团有限公司	2009年攀枝花钢铁(集团)公司第一期中期票据	20090903	20120904	AA	AA	20100914	稳定
攀钢集团有限公司	2009年攀枝花钢铁(集团)公司第二期短期融资券	20091102	20101104	A-1	AA	20100914	稳定
攀钢集团有限公司	攀钢集团有限公司2010年度第一期短期融资券	20100505	20110506	A-1	AA	20100914	稳定
攀钢集团有限公司	攀钢集团有限公司2010年度第二期短期融资券	20101012	20111013	A-1	AA	20100914	稳定
攀钢集团有限公司	2009年攀枝花钢铁(集团)公司第一期中期票据	20090903	20120904	AA	AA	20111230	正面
攀钢集团有限公司	攀钢集团有限公司2010年度第一期中期票据	20100830	20130831	AA	AA	20111230	正面
攀钢集团有限公司	攀钢集团有限公司2012年度第一期短期融资券	20121212	20131213	A-1	AA+	20121116	稳定
攀钢集团有限公司	攀钢集团有限公司2010年度第一期中期票据	20100830	20130831	AA+	AA+	20121231	稳定
攀钢集团有限公司	攀钢集团有限公司2012年度第一期短期融资券	20121212	20131213	A-1	AA+	20121231	稳定
攀钢集团有限公司	攀钢集团有限公司2010年度第一期中期票据	20100830	20130831	AA+	AA+	20130628	负面
攀钢集团有限公司	攀钢集团有限公司2012年度第一期短期融资券	20121212	20131213	A-1	AA+	20130628	负面
攀枝花钢铁有限责任公司	2006年攀枝花钢铁有限公司第一期短期融资券	20060104	20070105	A-1	(null)	20051120	(null)
攀枝花钢铁有限责任公司	2006年攀枝花钢铁有限公司第二期短期融资券	20061130	20071204	A-1	AA-	20061027	(null)
攀枝花钢铁有限责任公司	2006年攀枝花钢铁有限公司第二期短期融资券	20061130	20071204	A-1	(null)	20070528	(null)
攀枝花市商业银行股份有限公司	2010年攀枝花市商业银行股份有限公司次级债券	20100310	20200311	A-	A	20091202	稳定
攀枝花市商业银行股份有限公司	2010年攀枝花市商业银行股份有限公司次级债券	20100310	20200311	A-	A	20100611	稳定
攀枝花市商业银行股份有限公司	2010年攀枝花市商业银行股份有限公司次级债券	20100310	20200311	A-	A	20110616	稳定
攀枝花市商业银行股份有限公司	2010年攀枝花市商业银行股份有限公司次级债券	20100310	20200311	A	A+	20120522	稳定
攀枝花市商业银行股份有限公司	2010年攀枝花市商业银行股份有限公司次级债券	20100310	20200311	A+	AA-	20130711	稳定
攀枝花市商业银行股份有限公司	2010年攀枝花市商业银行股份有限公司次级债券	20100310	20200311	A+	AA-	20140714	稳定
攀枝花市商业银行股份有限公司	2015年攀枝花市商业银行股份有限公司二级资本债券	20150728	20250729	A+	AA-	20150526	稳定
攀枝花市商业银行股份有限公司	2015年攀枝花市商业银行股份有限公司金融债券	20150812	20180813	AA-	AA-	20150526	稳定
攀枝花市商业银行股份有限公司	2015年攀枝花市商业银行股份有限公司二级资本债券	20150728	20250729	AA-	AA	20160518	稳定
攀枝花市商业银行股份有限公司	2015年攀枝花市商业银行股份有限公司金融债券	20150812	20180813	AA	AA	20160518	稳定
攀枝花市商业银行股份有限公司	2015年攀枝花市商业银行股份有限公司金融债券	20150812	20180813	AA	AA	20161212	稳定
攀枝花市商业银行股份有限公司	2015年攀枝花市商业银行股份有限公司二级资本债券	20150728	20250729	AA-	AA	20170720	稳定
攀枝花市商业银行股份有限公司	2015年攀枝花市商业银行股份有限公司金融债券	20150812	20180813	AA	AA	20170720	稳定
攀枝花市商业银行股份有限公司	2015年攀枝花市商业银行股份有限公司二级资本债券	20150728	20250729	AA-	AA	20180724	稳定
攀枝花市商业银行股份有限公司	2015年攀枝花市商业银行股份有限公司金融债券	20150812	20180813	AA	AA	20180724	稳定
盘山县国有资产经营有限公司	2015年盘山县国有资产经营有限公司公司债券	20150120	20220121	AA	AA-	20141029	稳定
盘山县国有资产经营有限公司	2015年盘山县国有资产经营有限公司公司债券	20150120	20220121	AA	AA-	20150626	稳定
盘山县国有资产经营有限公司	2016年盘山县国有资产经营有限公司专项债券	20160314	20230315	AA+	AA-	20151118	稳定
盘山县国有资产经营有限公司	2016年盘山县国有资产经营有限公司专项债券	20160314	20230315	AA+	AA-	20160322	稳定
盘山县国有资产经营有限公司	2015年盘山县国有资产经营有限公司公司债券	20150120	20220121	AA	A+	20160629	稳定
盘山县国有资产经营有限公司	2016年盘山县国有资产经营有限公司专项债券	20160314	20230315	AA+	A+	20160629	稳定
盘山县国有资产经营有限公司	2015年盘山县国有资产经营有限公司公司债券	20150120	20220121	AA	A+	20170622	稳定
盘山县国有资产经营有限公司	2016年盘山县国有资产经营有限公司专项债券	20160314	20230315	AA+	A+	20170622	稳定

盘山县国有资产经营有限公司	2015年盘山县国有资产经营有限公司公司债券	20150120	20220121	AA	AA-	20180622	稳定
盘山县国有资产经营有限公司	2016年盘山县国有资产经营有限公司专项债券	20160314	20230315	AA+	AA-	20180622	稳定
沛县城市投资开发有限公司	2015年沛县城市投资开发有限公司公司债券	20151109	20221110	AA	AA	20150630	稳定
沛县城市投资开发有限公司	2015年沛县城市投资开发有限公司公司债券	20151109	20221110	AA	AA	20160627	稳定
沛县城市投资开发有限公司	2015年沛县城市投资开发有限公司公司债券	20151109	20221110	AA	AA	20170626	稳定
沛县城市投资开发有限公司	2015年沛县城市投资开发有限公司公司债券	20151109	20221110	AA	AA	20180626	稳定
蓬莱市城市建设投资集团有限公司	2015年蓬莱市城市建设投资集团有限公司公司债券	20151124	20221125	AA+	AA-	20150317	稳定
蓬莱市城市建设投资集团有限公司	2015年蓬莱市城市建设投资集团有限公司公司债券	20151124	20221125	AAA	AA-	20160816	稳定
蓬莱市城市建设投资集团有限公司	2015年蓬莱市城市建设投资集团有限公司公司债券	20151124	20221125	AAA	AA-	20170613	稳定
蓬莱市蓬莱阁旅游有限责任公司	2013年蓬莱市蓬莱阁旅游有限责任公司公司债券	20130130	20210130	AA+	AA-	20130125	稳定
蓬莱市蓬莱阁旅游有限责任公司	2013年蓬莱市蓬莱阁旅游有限责任公司公司债券	20130130	20210130	AA+	AA-	20130128	稳定
蓬莱市蓬莱阁旅游有限责任公司	2013年蓬莱市蓬莱阁旅游有限责任公司公司债券	20130130	20210130	AA+	AA-	20130814	稳定
蓬莱市蓬莱阁旅游有限责任公司	2013年蓬莱市蓬莱阁旅游有限责任公司公司债券	20130130	20210130	AA+	AA-	20130905	稳定
蓬莱市蓬莱阁旅游有限责任公司	2013年蓬莱市蓬莱阁旅游有限责任公司公司债券	20130130	20210130	AA+	AA-	20140630	稳定
蓬莱市蓬莱阁旅游有限责任公司	2013年蓬莱市蓬莱阁旅游有限责任公司公司债券	20130130	20210130	AA+	AA-	20140730	稳定
蓬莱市蓬莱阁旅游有限责任公司	2013年蓬莱市蓬莱阁旅游有限责任公司公司债券	20130130	20210130	AA+	AA-	20150908	稳定
蓬莱市蓬莱阁旅游有限责任公司	2013年蓬莱市蓬莱阁旅游有限责任公司公司债券	20130130	20210130	AA+	AA-	20150911	稳定
蓬莱市蓬莱阁旅游有限责任公司	2013年蓬莱市蓬莱阁旅游有限责任公司公司债券	20130130	20210130	AA+	AA-	20160804	稳定
蓬莱市蓬莱阁旅游有限责任公司	2013年蓬莱市蓬莱阁旅游有限责任公司公司债券	20130130	20210130	AA+	AA-	20160816	稳定
蓬莱市蓬莱阁旅游有限责任公司	2013年蓬莱市蓬莱阁旅游有限责任公司公司债券	20130130	20210130	AA+	AA-	20170613	稳定
蓬莱市蓬莱阁旅游有限责任公司	2013年蓬莱市蓬莱阁旅游有限责任公司公司债券	20130130	20210130	AA+	AA-	20170628	稳定
蓬莱市蓬莱阁旅游有限责任公司	2013年蓬莱市蓬莱阁旅游有限责任公司公司债券	20130130	20210130	AAA	AA-	20170731	稳定
平安信托有限责任公司	北京住总房地产开发有限责任公司2018年度第一期资产支持票据A类	20181102	20380428	AAA	(null)	20181018	(null)
平安信托有限责任公司	北京住总房地产开发有限责任公司2018年度第一期资产支持票据B类	20181102	20380428	AA+	(null)	20181018	(null)
平安银行股份有限公司	2008年深圳发展银行股份有限公司次级债券(浮动利率)	20080321	20180321	AA	AA+	20080310	(null)
平安银行股份有限公司	2008年深圳发展银行股份有限公司次级债券(固定利率)	20080321	20180321	AA	AA+	20080310	(null)
平安银行股份有限公司	2008年深圳发展银行第二期次级债券	20081027	20181028	AA	AA+	20080721	(null)
平安银行股份有限公司	2008年深圳发展银行股份有限公司次级债券(浮动利率)	20080321	20180321	AA	AA+	20090630	稳定
平安银行股份有限公司	2008年深圳发展银行股份有限公司次级债券(固定利率)	20080321	20180321	AA	AA+	20090630	稳定
平安银行股份有限公司	2008年深圳发展银行第二期次级债券	20081027	20181028	AA	AA+	20090630	稳定
平安银行股份有限公司	2008年深圳发展银行股份有限公司次级债券(浮动利率)	20080321	20180321	AA	AA+	20100701	稳定
平安银行股份有限公司	2008年深圳发展银行股份有限公司次级债券(固定利率)	20080321	20180321	AA	AA+	20100701	稳定
平安银行股份有限公司	2008年深圳发展银行第二期次级债券	20081027	20181028	AA	AA+	20100701	稳定
平安银行股份有限公司	2008年深圳发展银行股份有限公司次级债券(浮动利率)	20080321	20180321	AA+	AAA	20110726	稳定
平安银行股份有限公司	2008年深圳发展银行股份有限公司次级债券(固定利率)	20080321	20180321	AA+	AAA	20110726	稳定
平安银行股份有限公司	2008年深圳发展银行第二期次级债券	20081027	20181028	AA+	AAA	20110726	稳定
平安银行股份有限公司	2008年深圳发展银行股份有限公司次级债券(浮动利率)	20080321	20180321	AA+	AAA	20120704	稳定

平安银行股份有限公司	2008年深圳发展银行股份有限公司次级债券(固定利率)	20080321	20180321	AA+	AAA	20120704	稳定
平安银行股份有限公司	2008年深圳发展银行第二期次级债券	20081027	20181028	AA+	AAA	20120704	稳定
平安银行股份有限公司	2008年深圳发展银行第二期次级债券	20081027	20181028	AA+	AAA	20130507	稳定
平安证券股份有限公司	平安证券有限责任公司2013年度第一期短期融资券	20130329	20130630	A-1	AAA	20130325	稳定
平顶山发展投资控股集团有限公司	平顶山市发展投资公司2017年度第一期短期融资券	20170829	20180830	A-1	AA	20180226	稳定
平顶山发展投资控股集团有限公司	平顶山市发展投资公司2017年度第一期短期融资券	20170829	20180830	A-1	AA	20180726	稳定
平顶山市发展投资有限公司	平顶山市发展投资公司2015年度第一期短期融资券	20151124	20161125	A-1	AA	20150914	稳定
平顶山市发展投资有限公司	平顶山市发展投资公司2015年度第一期短期融资券	20151124	20161125	A-1	AA	20160523	稳定
平顶山市发展投资有限公司	平顶山市发展投资公司2017年度第一期短期融资券	20170829	20180830	A-1	AA	20170731	稳定
平顶山市发展投资有限公司	平顶山市发展投资公司2017年度第一期短期融资券	20170829	20180830	A-1	AA	20180226	稳定
平高集团有限公司	平高集团有限公司2016年度第一期短期融资券	20160920	20170922	A-1	AA+	20160624	稳定
平高集团有限公司	平高集团有限公司2016年度第一期中期票据	20161118	20191121	AA+	AA+	20160720	稳定
平高集团有限公司	平高集团有限公司2016年度第一期短期融资券	20160920	20170922	A-1	AA+	20170321	稳定
平高集团有限公司	平高集团有限公司2016年度第一期短期融资券	20160920	20170922	A-1	AA+	20170726	稳定
平高集团有限公司	平高集团有限公司2016年度第一期中期票据	20161118	20191121	AA+	AA+	20170726	稳定
平高集团有限公司	平高集团有限公司2016年度第一期中期票据	20161118	20191121	AA+	AA+	20180727	稳定
平高集团有限公司	平高集团有限公司2018年度第一期中期票据	20181009	20211011	AA+	AA+	20180903	稳定
平潭综合实验区交通投资集团有限公司	2016年平潭综合实验区交通投资集团有限公司公司债券	20160128	20230129	AAA	AA	20151109	稳定
平潭综合实验区交通投资集团有限公司	2016年平潭综合实验区交通投资集团有限公司公司债券	20160128	20230129	AAA	AA	20160826	稳定
平潭综合实验区交通投资集团有限公司	2016年平潭综合实验区交通投资集团有限公司公司债券	20160128	20230129	AAA	AA	20170623	稳定
平潭综合实验区交通投资集团有限公司	2016年平潭综合实验区交通投资集团有限公司公司债券	20160128	20230129	AAA	AA	20180626	稳定
萍乡市汇丰投资有限公司	萍乡市汇丰投资有限公司2015年度第一期中期票据	20151106	20201109	AA	AA	20150722	稳定
萍乡市汇丰投资有限公司	萍乡市汇丰投资有限公司2016年度第一期中期票据	20160414	20210415	AA	AA	20160331	稳定
萍乡市汇丰投资有限公司	萍乡市汇丰投资有限公司2015年度第一期中期票据	20151106	20201109	AA	AA	20160721	稳定
萍乡市汇丰投资有限公司	萍乡市汇丰投资有限公司2016年度第一期中期票据	20160414	20210415	AA	AA	20160721	稳定
萍乡市汇丰投资有限公司	萍乡市汇丰投资有限公司2015年度第一期中期票据	20151106	20201109	AA	AA	20170714	稳定
萍乡市汇丰投资有限公司	萍乡市汇丰投资有限公司2016年度第一期中期票据	20160414	20210415	AA	AA	20170714	稳定
萍乡市汇丰投资有限公司	萍乡市汇丰投资有限公司2015年度第一期中期票据	20151106	20201109	AA	AA	20180723	稳定
萍乡市汇丰投资有限公司	萍乡市汇丰投资有限公司2016年度第一期中期票据	20160414	20210415	AA	AA	20180723	稳定
浦银金融租赁股份有限公司	浦银金融租赁股份有限公司2017年金融债券	20170824	20200828	AAA	AAA	20170802	稳定
浦银金融租赁股份有限公司	浦银金融租赁股份有限公司2017年金融债券	20170824	20200828	AAA	AAA	20180724	稳定
奇瑞徽银汽车金融股份有限公司	2016年奇瑞徽银汽车金融股份有限公司金融债券	20161110	20191111	AA	AA	20160607	稳定
奇瑞徽银汽车金融股份有限公司	2016年奇瑞徽银汽车金融股份有限公司金融债券	20161110	20191111	AA	AA	20170717	稳定
奇瑞徽银汽车金融股份有限公司	2016年奇瑞徽银汽车金融股份有限公司金融债券	20161110	20191111	AA	AA	20180719	稳定
奇瑞汽车股份有限公司	奇瑞汽车股份有限公司2010年度第一期中期票据	20100929	20150930	AA	AA	20100907	稳定
奇瑞汽车股份有限公司	奇瑞汽车股份有限公司2011年度第一期中期票据	20110128	20140131	AAA	AA	20101120	稳定
奇瑞汽车股份有限公司	奇瑞汽车股份有限公司2011年度第一期中期票据	20110128	20140131	AAA	AA	20101220	稳定



奇瑞汽车股份有限公司	奇瑞汽车股份有限公司2010年度第一期中期票据	20100929	20150930	AA	AA	20111230	稳定
奇瑞汽车股份有限公司	奇瑞汽车股份有限公司2011年度第一期中期票据	20110128	20140131	AAA	AA	20111230	稳定
奇瑞汽车股份有限公司	奇瑞汽车股份有限公司2012年度第一期中期票据	20121016	20151017	AA	AA	20120611	稳定
奇瑞汽车股份有限公司	奇瑞汽车股份有限公司2013年度第一期短期融资券	20130606	20140607	A-1	AA	20121101	稳定
奇瑞汽车股份有限公司	奇瑞汽车股份有限公司2010年度第一期中期票据	20100929	20150930	AA	AA	20121212	稳定
奇瑞汽车股份有限公司	奇瑞汽车股份有限公司2011年度第一期中期票据	20110128	20140131	AAA	AA	20121212	稳定
奇瑞汽车股份有限公司	奇瑞汽车股份有限公司2010年度第一期中期票据	20100929	20150930	AA	AA	20130726	稳定
奇瑞汽车股份有限公司	奇瑞汽车股份有限公司2011年度第一期中期票据	20110128	20140131	AAA	AA	20130726	稳定
奇瑞汽车股份有限公司	奇瑞汽车股份有限公司2012年度第一期中期票据	20121016	20151017	AA	AA	20130726	稳定
奇瑞汽车股份有限公司	奇瑞汽车股份有限公司2013年度第一期短期融资券	20130606	20140607	A-1	AA	20130726	稳定
奇瑞汽车股份有限公司	奇瑞汽车股份有限公司2014年度第一期短期融资券	20140313	20150314	A-1	AA	20131107	稳定
奇瑞汽车股份有限公司	奇瑞汽车股份有限公司2010年度第一期中期票据	20100929	20150930	AA	AA	20140612	负面
奇瑞汽车股份有限公司	奇瑞汽车股份有限公司2012年度第一期中期票据	20121016	20151017	AA	AA	20140612	负面
奇瑞汽车股份有限公司	奇瑞汽车股份有限公司2014年度第一期短期融资券	20140313	20150314	A-1	AA	20140612	负面
奇瑞汽车股份有限公司	奇瑞汽车股份有限公司2014年度第一期中期票据	20141013	20161014	AA	AA	20140612	负面
奇瑞汽车股份有限公司	奇瑞汽车股份有限公司2015年度第一期短期融资券	20150205	20160206	A-1	AA	20141104	负面
奇瑞汽车股份有限公司	奇瑞汽车股份有限公司2015年度第二期短期融资券	20150408	20160410	A-1	AA	20150304	负面
奇瑞汽车股份有限公司	奇瑞汽车股份有限公司2010年度第一期中期票据	20100929	20150930	AA	AA	20150728	稳定
奇瑞汽车股份有限公司	奇瑞汽车股份有限公司2012年度第一期中期票据	20121016	20151017	AA	AA	20150728	稳定
奇瑞汽车股份有限公司	奇瑞汽车股份有限公司2014年度第一期中期票据	20141013	20161014	AA	AA	20150728	稳定
奇瑞汽车股份有限公司	奇瑞汽车股份有限公司2015年度第一期短期融资券	20150205	20160206	A-1	AA	20150728	稳定
奇瑞汽车股份有限公司	奇瑞汽车股份有限公司2015年度第二期短期融资券	20150408	20160410	A-1	AA	20150728	稳定
奇瑞汽车股份有限公司	奇瑞汽车股份有限公司2016年度第一期短期融资券	20160225	20170226	A-1	AA	20150915	稳定
奇瑞汽车股份有限公司	奇瑞汽车股份有限公司2016年度第一期中期票据	20160125	20190126	AA	AA	20150917	稳定
奇瑞汽车股份有限公司	奇瑞汽车股份有限公司2014年度第一期中期票据	20141013	20161014	AA	AA	20160706	稳定
奇瑞汽车股份有限公司	奇瑞汽车股份有限公司2016年度第一期中期票据	20160125	20190126	AA	AA	20160706	稳定
奇瑞汽车股份有限公司	奇瑞汽车股份有限公司2016年度第一期短期融资券	20160225	20170226	A-1	AA	20160706	稳定
奇瑞汽车股份有限公司	奇瑞汽车股份有限公司2016年度第二期短期融资券	20160928	20170929	A-1	AA	20160921	稳定
奇瑞汽车股份有限公司	奇瑞汽车股份有限公司2016年度第二期短期融资券	20160928	20170929	A-1	AA	20170329	稳定
奇瑞汽车股份有限公司	奇瑞汽车股份有限公司2016年度第一期中期票据	20160125	20190126	AA	AA	20170613	稳定
奇瑞汽车股份有限公司	奇瑞汽车股份有限公司2016年度第二期短期融资券	20160928	20170929	A-1	AA	20170613	稳定
奇瑞汽车股份有限公司	奇瑞汽车股份有限公司2016年度第一期中期票据	20160125	20190126	AA	AA	20180725	稳定
潜山市潜润投资控股集团有限公司	2018年安徽潜山县投资有限公司公司债券	20180118	20250119	AAA	AA-	20171228	稳定
潜山市潜润投资控股集团有限公司	2018年安徽潜山县投资有限公司公司债券	20180118	20250119	AA+	AA-	20171226	稳定
潜山市潜润投资控股集团有限公司	2018年安徽潜山县投资有限公司公司债券	20180118	20250119	AAA	AA-	20171228	稳定
潜山市潜润投资控股集团有限公司	2018年安徽潜山县投资有限公司公司债券	20180118	20250119	AA+	AA-	20171226	稳定
潜山市潜润投资控股集团有限公司	2018年安徽潜山县投资有限公司公司债券	20180118	20250119	AAA	AA-	20180625	稳定

潜山市潜润投资控股集团有限公司	2018年安徽潜山县投资有限公司公司债券	20180118	20250119	AAA	(null)	20180525	(null)
潜山市潜润投资控股集团有限公司	2018年安徽潜山县投资有限公司公司债券	20180118	20250119	AAA	AA-	20180621	稳定
黔南州投资有限公司	2017年第一期黔南州投资有限公司停车场专项债券	20170727	20240728	AA	AA	20170707	稳定
黔南州投资有限公司	2017年第一期黔南州投资有限公司停车场专项债券	20170727	20240728	AA	AA	20180625	稳定
黔南州投资有限公司	2018年第一期黔南州投资有限公司停车场专项债券	20181228	20260102	AA	AA	20180823	稳定
黔南州投资有限公司	2018年第一期黔南州投资有限公司停车场专项债券	20181228	20260102	AA	AA	20181214	稳定
黔西南州宏升资本营运有限责任公司	2016年黔西南州宏升资本营运公司小微企业增信集合债券	20160315	20200316	AA	AA	20150810	稳定
黔西南州宏升资本营运有限责任公司	2016年黔西南州宏升资本营运公司小微企业增信集合债券	20160315	20200316	AA	AA	20160503	稳定
黔西南州宏升资本营运有限责任公司	2016年黔西南州宏升资本营运公司小微企业增信集合债券	20160315	20200316	AA	AA	20160826	稳定
黔西南州宏升资本营运有限责任公司	2016年黔西南州宏升资本营运公司小微企业增信集合债券	20160315	20200316	AA	AA	20170622	稳定
黔西南州宏升资本营运有限责任公司	2016年黔西南州宏升资本营运公司小微企业增信集合债券	20160315	20200316	AA	AA	20180622	稳定
秦皇岛开发区国有资产经营有限公司	2016年秦皇岛开发区国有资产经营有限公司公司债券	20160825	20230826	AA	AA	20160802	稳定
秦皇岛开发区国有资产经营有限公司	2016年秦皇岛开发区国有资产经营有限公司公司债券	20160825	20230826	AA	AA	20160830	稳定
秦皇岛开发区国有资产经营有限公司	2016年秦皇岛开发区国有资产经营有限公司公司债券	20160825	20230826	AA	AA	20170626	稳定
秦皇岛开发区国有资产经营有限公司	2016年秦皇岛开发区国有资产经营有限公司公司债券	20160825	20230826	AA	AA	20180626	稳定
青岛国信发展(集团)有限责任公司	2012年青岛国信发展(集团)有限责任公司公司债券	20121212	20221212	AA+	AA+	20120719	正面
青岛国信发展(集团)有限责任公司	青岛国信发展(集团)有限责任公司2012年度第一期短期融资券	20121115	20131116	A-1	AA+	20121025	正面
青岛国信发展(集团)有限责任公司	青岛国信发展(集团)有限责任公司2012年度第一期中期票据	20121115	20171116	AA+	AA+	20121025	正面
青岛国信发展(集团)有限责任公司	青岛国信发展(集团)有限责任公司2013年度第一期短期融资券	20130315	20140318	A-1	AA+	20130218	正面
青岛国信发展(集团)有限责任公司	青岛国信发展(集团)有限责任公司2013年度第二期短期融资券	20130514	20140515	A-1	AA+	20130417	正面
青岛国信发展(集团)有限责任公司	青岛国信发展(集团)有限责任公司2012年度第一期短期融资券	20121115	20131116	A-1	AA+	20130628	正面
青岛国信发展(集团)有限责任公司	青岛国信发展(集团)有限责任公司2012年度第一期中期票据	20121115	20171116	AA+	AA+	20130628	正面
青岛国信发展(集团)有限责任公司	2012年青岛国信发展(集团)有限责任公司公司债券	20121212	20221212	AA+	AA+	20130628	正面
青岛国信发展(集团)有限责任公司	青岛国信发展(集团)有限责任公司2013年度第一期短期融资券	20130315	20140318	A-1	AA+	20131114	正面
青岛国信发展(集团)有限责任公司	青岛国信发展(集团)有限责任公司2013年度第二期短期融资券	20130514	20140515	A-1	AA+	20131114	正面
青岛国信发展(集团)有限责任公司	青岛国信发展(集团)有限责任公司2012年度第一期中期票据	20121115	20171116	AA+	AA+	20140128	正面
青岛国信发展(集团)有限责任公司	2012年青岛国信发展(集团)有限责任公司公司债券	20121212	20221212	AA+	AA+	20140128	正面
青岛国信发展(集团)有限责任公司	青岛国信发展(集团)有限责任公司2013年度第一期短期融资券	20130315	20140318	A-1	AA+	20140128	正面
青岛国信发展(集团)有限责任公司	青岛国信发展(集团)有限责任公司2013年度第二期短期融资券	20130514	20140515	A-1	AA+	20140128	正面
青岛国信发展(集团)有限责任公司	青岛国信发展(集团)有限责任公司2012年度第一期中期票据	20121115	20171116	AA+	AA+	20140627	正面
青岛国信发展(集团)有限责任公司	2012年青岛国信发展(集团)有限责任公司公司债券	20121212	20221212	AA+	AA+	20140627	正面
青岛国信发展(集团)有限责任公司	青岛国信发展(集团)有限责任公司2014年度第一期短期融资券	20140814	20150815	A-1	AA+	20140804	正面
青岛国信发展(集团)有限责任公司	青岛国信发展(集团)有限责任公司2014年度第一期中期票据	20141014	20191015	AA+	AA+	20140912	正面
青岛国信发展(集团)有限责任公司	青岛国信发展(集团)有限责任公司2014年度第一期短期融资券	20140814	20150815	A-1	AAA	20150611	稳定
青岛国信发展(集团)有限责任公司	青岛国信发展(集团)有限责任公司2012年度第一期中期票据	20121115	20171116	AAA	AAA	20150618	稳定
青岛国信发展(集团)有限责任公司	2012年青岛国信发展(集团)有限责任公司公司债券	20121212	20221212	AAA	AAA	20150618	稳定
青岛国信发展(集团)有限责任公司	青岛国信发展(集团)有限责任公司2014年度第一期中期票据	20141014	20191015	AAA	AAA	20150618	稳定

青岛国信发展(集团)有限责任公司	青岛国信发展(集团)有限责任公司2012年度第一期中期票据	20121115	20171116	AAA	AAA	20160624	稳定
青岛国信发展(集团)有限责任公司	2012年青岛国信发展(集团)有限责任公司公司债券	20121212	20221212	AAA	AAA	20160624	稳定
青岛国信发展(集团)有限责任公司	青岛国信发展(集团)有限责任公司2014年度第一期中期票据	20141014	20191015	AAA	AAA	20160624	稳定
青岛国信发展(集团)有限责任公司	2016年青岛国信发展(集团)有限责任公司城市停车场建设项目项目收益债券(第一期)	20161102	20261103	AAA	AAA	20161024	稳定
青岛国信发展(集团)有限责任公司	2017年青岛国信发展(集团)有限责任公司城市停车场建设项目项目收益债券(第一期)	20170913	20270914	AAA	AAA	20170531	稳定
青岛国信发展(集团)有限责任公司	青岛国信发展(集团)有限责任公司2012年度第一期中期票据	20121115	20171116	AAA	AAA	20170616	稳定
青岛国信发展(集团)有限责任公司	2012年青岛国信发展(集团)有限责任公司公司债券	20121212	20221212	AAA	AAA	20170616	稳定
青岛国信发展(集团)有限责任公司	青岛国信发展(集团)有限责任公司2014年度第一期中期票据	20141014	20191015	AAA	AAA	20170616	稳定
青岛国信发展(集团)有限责任公司	2016年青岛国信发展(集团)有限责任公司城市停车场建设项目项目收益债券(第一期)	20161102	20261103	AAA	AAA	20170616	稳定
青岛国信发展(集团)有限责任公司	2012年青岛国信发展(集团)有限责任公司公司债券	20121212	20221212	AAA	AAA	20180622	稳定
青岛国信发展(集团)有限责任公司	2016年青岛国信发展(集团)有限责任公司城市停车场建设项目项目收益债券(第一期)	20161102	20261103	AAA	AAA	20180622	稳定
青岛国信发展(集团)有限责任公司	2017年青岛国信发展(集团)有限责任公司城市停车场建设项目项目收益债券(第一期)	20170913	20270914	AAA	AAA	20180622	稳定
青岛国信发展(集团)有限责任公司	2018年青岛国信发展(集团)有限责任公司城市停车场建设项目项目收益债券(第一期)	20180425	20280426	AAA	AAA	20180326	稳定
青岛国信发展(集团)有限责任公司	2018年青岛国信发展(集团)有限责任公司城市停车场建设项目项目收益债券(第一期)	20180425	20280426	AAA	AAA	20180622	稳定
青岛国信发展(集团)有限责任公司	青岛国信发展(集团)有限责任公司2014年度第一期中期票据	20141014	20191015	AAA	AAA	20180622	稳定
青岛国信实业有限公司	2007年青岛国信实业有限公司企业债券	20070618	20170618	AAA	A+	20070402	稳定
青岛国信实业有限公司	2007年青岛国信实业有限公司企业债券	20070618	20170618	AAA	A+	20080927	稳定
青岛国信实业有限公司	2007年青岛国信实业有限公司企业债券	20070618	20170618	AAA	AA-	20090803	稳定
青岛国信实业有限公司	2010年青岛国信实业有限公司公司债券	20101116	20201116	AA+	AA	20100511	稳定
青岛国信实业有限公司	2007年青岛国信实业有限公司企业债券	20070618	20170618	AAA	AA	20100618	稳定
青岛国信实业有限公司	2007年青岛国信实业有限公司企业债券	20070618	20170618	AAA	AA	20110630	稳定
青岛国信实业有限公司	2010年青岛国信实业有限公司公司债券	20101116	20201116	AA+	AA	20110630	稳定
青岛国信实业有限公司	2007年青岛国信实业有限公司企业债券	20070618	20170618	AAA	AA	20120801	稳定
青岛国信实业有限公司	2010年青岛国信实业有限公司公司债券	20101116	20201116	AA+	AA	20120801	稳定
青岛国信实业有限公司	2007年青岛国信实业有限公司企业债券	20070618	20170618	AAA	AA	20130726	稳定
青岛国信实业有限公司	2010年青岛国信实业有限公司公司债券	20101116	20201116	AA+	AA	20130726	稳定
青岛国信实业有限公司	2007年青岛国信实业有限公司企业债券	20070618	20170618	AAA	AA+	20140128	正面
青岛国信实业有限公司	2010年青岛国信实业有限公司公司债券	20101116	20201116	AA+	AA+	20140128	正面
青岛国信实业有限公司	2007年青岛国信实业有限公司企业债券	20070618	20170618	AAA	AA+	20140627	正面
青岛国信实业有限公司	2010年青岛国信实业有限公司公司债券	20101116	20201116	AA+	AA+	20140627	正面

青岛国信实业有限公司	2007年青岛国信实业有限公司企业债券	20070618	20170618	AAA	AAA	20150618	稳定
青岛国信实业有限公司	2010年青岛国信实业有限公司公司债券	20101116	20201116	AAA	AAA	20150618	稳定
青岛国信实业有限公司	2007年青岛国信实业有限公司企业债券	20070618	20170618	AAA	AAA	20160624	稳定
青岛国信实业有限公司	2010年青岛国信实业有限公司公司债券	20101116	20201116	AAA	AAA	20160624	稳定
青岛国信实业有限公司	2007年青岛国信实业有限公司企业债券	20070618	20170618	AAA	AAA	20170616	稳定
青岛国信实业有限公司	2010年青岛国信实业有限公司公司债券	20101116	20201116	AAA	AAA	20170616	稳定
青岛国信实业有限公司	2010年青岛国信实业有限公司公司债券	20101116	20201116	AAA	(null)	20180622	(null)
青岛胶州湾发展集团有限公司	青岛胶州湾发展有限公司2018年度第二期中期票据	20181121	20231123	AA+	AA+	20181031	稳定
青岛农村商业银行股份有限公司	2015年青岛农村商业银行股份有限公司二级资本债券	20150915	20250916	AA-	AA	20141225	稳定
青岛农村商业银行股份有限公司	2015年青岛农村商业银行股份有限公司二级资本债券	20150915	20250916	AA	AA+	20160719	稳定
青岛农村商业银行股份有限公司	2015年青岛农村商业银行股份有限公司二级资本债券	20150915	20250916	AA	AA+	20170524	稳定
青岛农村商业银行股份有限公司	青岛农村商业银行股份有限公司2017年第一期绿色金融债券	20170731	20200801	AA+	AA+	20170714	稳定
青岛农村商业银行股份有限公司	2015年青岛农村商业银行股份有限公司二级资本债券	20150915	20250916	AA	AA+	20180724	稳定
青岛农村商业银行股份有限公司	青岛农村商业银行股份有限公司2017年第一期绿色金融债券	20170731	20200801	AA+	AA+	20180724	稳定
青岛农村商业银行股份有限公司	青岛农村商业银行股份有限公司2018年第一期绿色金融债券	20180720	20210724	AA+	AA+	20180724	稳定
青岛农村商业银行股份有限公司	青岛农村商业银行股份有限公司2018年第一期绿色金融债券	20180720	20210724	AA+	AA+	20180627	稳定
青海大通农村商业银行股份有限公司	2016年青海大通农村商业银行股份有限公司二级资本债券	20161230	20270103	A-	A	20160905	稳定
青海大通农村商业银行股份有限公司	2016年青海大通农村商业银行股份有限公司二级资本债券	20161230	20270103	A	A+	20170719	稳定
青海大通农村商业银行股份有限公司	2016年青海大通农村商业银行股份有限公司二级资本债券	20161230	20270103	A	A+	20180726	稳定
青海庆华矿冶煤化集团有限公司	青海庆华矿冶煤化集团有限公司2011年度第一期短期融资券	20110407	20120408	A-1	A+	20101112	稳定
青海庆华矿冶煤化集团有限公司	青海庆华矿冶煤化集团有限公司2011年度第二期短期融资券	20110505	20120506	A-1	A+	20110419	稳定
青海庆华矿冶煤化集团有限公司	青海庆华矿冶煤化集团有限公司2011年度第一期短期融资券	20110407	20120408	A-1	A+	20120111	稳定
青海庆华矿冶煤化集团有限公司	青海庆华矿冶煤化集团有限公司2011年度第二期短期融资券	20110505	20120506	A-1	A+	20120111	稳定
青海庆华矿冶煤化集团有限公司	青海庆华矿冶煤化集团有限公司2012年度第一期短期融资券	20120601	20130604	A-1	AA-	20120428	稳定
青海庆华矿冶煤化集团有限公司	青海庆华矿冶煤化集团有限公司2012年度第二期短期融资券	20120719	20130720	A-1	AA-	20120626	稳定
青海庆华矿冶煤化集团有限公司	青海庆华矿冶煤化集团有限公司2012年度第二期短期融资券	20120719	20130720	A-1	AA-	20130609	稳定
青海省投资集团有限公司	青海省投资集团有限公司短期融资券2010年度第一期短期融资券	20101123	20111125	A-1	AA-	20100925	稳定
青海省投资集团有限公司	青海省投资集团有限公司2011年度第一期短期融资券	20111019	20121021	A-1	AA-	20110920	稳定
青海省投资集团有限公司	青海省投资集团有限公司2011年度第一期短期融资券	20111019	20121021	A-1	AA-	20120907	稳定
青海省投资集团有限公司	青海省投资集团有限公司2012年度第一期短期融资券	20121107	20131108	A-1	AA-	20120907	稳定
青海省投资集团有限公司	青海省投资集团有限公司2012年度第一期短期融资券	20121107	20131108	A-1	AA-	20130628	稳定
青海省投资集团有限公司	青海省投资集团有限公司2014年度第一期短期融资券	20140313	20150314	A-1	AA	20131115	稳定
青海省投资集团有限公司	青海省投资集团有限公司2014年度第一期短期融资券	20140313	20150314	A-1	AA	20140630	稳定
青海省投资集团有限公司	青海省投资集团有限公司2014年度第二期短期融资券	20141118	20151119	A-1	AA	20140711	稳定
青海省投资集团有限公司	青海省投资集团有限公司2015年度第一期短期融资券	20150326	20160327	A-1	AA	20141202	稳定
青海省投资集团有限公司	青海省投资集团有限公司2014年度第二期短期融资券	20141118	20151119	A-1	AA	20141216	稳定
青海省投资集团有限公司	青海省投资集团有限公司2015年度第二期短期融资券	20150826	20160827	A-1	AA	20150609	负面

青海省投资集团有限公司	青海省投资集团有限公司2014年度第二期短期融资券	20141118	20151119	A-1	AA	20150724	负面
青海省投资集团有限公司	青海省投资集团有限公司2015年度第一期短期融资券	20150326	20160327	A-1	AA	20150724	负面
青海省投资集团有限公司	青海省投资集团有限公司2015年度第二期短期融资券	20150826	20160827	A-1	AA	20160727	负面
泉州市城建国有资产投资有限公司	泉州市城建国有资产投资有限公司2015年度第一期中期票据	20151027	20181028	AA+	AA+	20150611	稳定
泉州市城建国有资产投资有限公司	泉州市城建国有资产投资有限公司2016年度第一期中期票据	20160520	20190523	AA+	AA+	20160127	稳定
泉州市城建国有资产投资有限公司	泉州市城建国有资产投资有限公司2015年度第一期中期票据	20151027	20181028	AA+	AA+	20160721	稳定
泉州市城建国有资产投资有限公司	泉州市城建国有资产投资有限公司2016年度第一期中期票据	20160520	20190523	AA+	AA+	20160721	稳定
泉州市城建国有资产投资有限公司	2016年泉州市城建国有资产投资有限公司小微企业增信集合债券	20161102	20191103	AA+	AA+	20160721	稳定
泉州市城建国有资产投资有限公司	2016年泉州市城建国有资产投资有限公司小微企业增信集合债券	20161102	20191103	AA+	AA+	20160918	稳定
泉州市城建国有资产投资有限公司	泉州市城建国有资产投资有限公司2015年度第一期中期票据	20151027	20181028	AA+	AA+	20170627	稳定
泉州市城建国有资产投资有限公司	泉州市城建国有资产投资有限公司2016年度第一期中期票据	20160520	20190523	AA+	AA+	20170627	稳定
泉州市城建国有资产投资有限公司	2016年泉州市城建国有资产投资有限公司小微企业增信集合债券	20161102	20191103	AA+	AA+	20170627	稳定
泉州市城建国有资产投资有限公司	2016年泉州市城建国有资产投资有限公司小微企业增信集合债券	20161102	20191103	AA+	AA+	20180626	稳定
泉州市城建国有资产投资有限公司	泉州市城建国有资产投资有限公司2015年度第一期中期票据	20151027	20181028	AA+	AA+	20180626	稳定
泉州市城建国有资产投资有限公司	泉州市城建国有资产投资有限公司2016年度第一期中期票据	20160520	20190523	AA+	AA+	20180626	稳定
泉州台商投资区开发建设有限责任公司	2014年泉州台商投资区开发建设有限责任公司公司债券	20140225	20210225	AA+	AA	20140213	稳定
泉州台商投资区开发建设有限责任公司	2014年泉州台商投资区开发建设有限责任公司公司债券	20140225	20210225	AA+	AA	20140627	稳定
泉州台商投资区开发建设有限责任公司	2014年泉州台商投资区开发建设有限责任公司公司债券	20140225	20210225	AA+	AA	20150625	稳定
泉州台商投资区开发建设有限责任公司	2014年泉州台商投资区开发建设有限责任公司公司债券	20140225	20210225	AA+	AA	20160623	稳定
泉州台商投资区开发建设有限责任公司	2014年泉州台商投资区开发建设有限责任公司公司债券	20140225	20210225	AA+	AA	20170624	稳定
泉州台商投资区开发建设有限责任公司	泉州台商投资区开发建设有限责任公司2018年度第二期中期票据	20180208	20230209	AA	AA	20180725	稳定
泉州台商投资区开发建设有限责任公司	泉州台商投资区开发建设有限责任公司2018年度第二期中期票据	20180208	20230209	AA	AA	20180115	稳定
泉州台商投资区开发建设有限责任公司	泉州台商投资区开发建设有限责任公司2018年度第三期中期票据	20181010	20231012	AA	AA	20180910	稳定
泉州台商投资区开发建设有限责任公司	泉州台商投资区开发建设有限责任公司2018年度第一期中期票据	20180502	20210504	AA	AA	20180115	稳定
泉州台商投资区开发建设有限责任公司	泉州台商投资区开发建设有限责任公司2018年度第一期中期票据	20180502	20210504	AA	AA	20180725	稳定
人福医药集团股份公司	武汉人福医药集团股份有限公司2011年度第一期短期融资券	20110118	20120120	A-1	AA-	20101102	稳定
人福医药集团股份公司	武汉人福医药集团股份有限公司2011年度第二期短期融资券	20111230	20130104	A-1	AA-	20111122	稳定
人福医药集团股份公司	武汉人福医药集团股份有限公司2011年度第一期短期融资券	20110118	20120120	A-1	AA-	20111216	稳定
人福医药集团股份公司	武汉人福医药集团股份有限公司2012年度第一期短期融资券	20120718	20130720	A-1	AA	20120702	稳定
人福医药集团股份公司	武汉人福医药集团股份有限公司2012年度第一期中期票据	20121108	20151112	AA	AA	20120717	稳定
人福医药集团股份公司	武汉人福医药集团股份有限公司2012年度第一期短期融资券	20120718	20130720	A-1	AA	20130315	稳定
人福医药集团股份公司	武汉人福医药集团股份有限公司2012年度第一期中期票据	20121108	20151112	AA	AA	20130315	稳定
人福医药集团股份公司	人福医药集团股份有限公司2013年度第一期短期融资券	20130619	20140620	A-1	AA	20130315	稳定
人福医药集团股份公司	人福医药集团股份有限公司2013年度第一期短期融资券	20130619	20140620	A-1	AA	20131219	稳定
人福医药集团股份公司	人福医药集团股份有限公司2014年度第一期中期票据	20140512	20160514	AA	AA	20140321	稳定
人福医药集团股份公司	武汉人福医药集团股份有限公司2012年度第一期中期票据	20121108	20151112	AA	AA	20140403	稳定
人福医药集团股份公司	人福医药集团股份有限公司2013年度第一期短期融资券	20130619	20140620	A-1	AA	20140403	稳定

人福医药集团股份有限公司	武汉人福医药集团股份有限公司2012年度第一期中期票据	20121108	20151112	AA+	AA+	20150617	稳定
人福医药集团股份有限公司	人福医药集团股份有限公司2014年度第一期中期票据	20140512	20160514	AA+	AA+	20150617	稳定
人福医药集团股份有限公司	人福医药集团股份有限公司2014年度第一期中期票据	20140512	20160514	AA+	AA+	20160503	稳定
人福医药集团股份有限公司	人福医药集团股份有限公司2016年度第一期中期票据	20160707	20190711	AA+	AA+	20160503	稳定
人福医药集团股份有限公司	人福医药集团股份有限公司2017年度第一期中期票据	20170412	20200414	AA+	AA+	20161115	稳定
人福医药集团股份有限公司	人福医药集团股份有限公司2016年度第一期中期票据	20160707	20190711	AA+	AA+	20170502	稳定
人福医药集团股份有限公司	人福医药集团股份有限公司2017年度第一期中期票据	20170412	20200414	AA+	AA+	20170502	稳定
人福医药集团股份有限公司	人福医药集团股份有限公司2017年度第一期短期融资券	20170901	20180905	A-1	AA+	20170502	稳定
人福医药集团股份有限公司	人福医药集团股份有限公司2017年度第一期短期融资券	20170901	20180905	A-1	AA+	20180102	稳定
人福医药集团股份有限公司	人福医药集团股份有限公司2016年度第一期中期票据	20160707	20190711	AA+	AA+	20180511	稳定
人福医药集团股份有限公司	人福医药集团股份有限公司2017年度第一期中期票据	20170412	20200414	AA+	AA+	20180511	稳定
人福医药集团股份有限公司	人福医药集团股份有限公司2017年度第一期短期融资券	20170901	20180905	A-1	AA+	20180511	稳定
人福医药集团股份有限公司	人福医药集团股份有限公司2016年度第一期中期票据	20160707	20190711	AA+	AA+	20180511	稳定
人福医药集团股份有限公司	人福医药集团股份有限公司2017年度第一期短期融资券	20170901	20180905	A-1	AA+	20180511	稳定
人福医药集团股份有限公司	人福医药集团股份有限公司2017年度第一期短期融资券	20170901	20180905	A-1	AA+	20180102	稳定
人福医药集团股份有限公司	人福医药集团股份有限公司2017年度第一期中期票据	20170412	20200414	AA+	AA+	20180511	稳定
人福医药集团股份有限公司	人福医药集团股份有限公司2018年度第一期短期融资券	20180118	20190122	A-1	AA+	20180102	稳定
人福医药集团股份有限公司	人福医药集团股份有限公司2018年度第一期短期融资券	20180118	20190122	A-1	AA+	20180511	稳定
仁怀市水务投资开发有限责任公司	2018年仁怀市水务投资开发有限责任公司公司债券(第一期)	20180223	20250224	AA	AA	20170623	稳定
仁怀市水务投资开发有限责任公司	2018年仁怀市水务投资开发有限责任公司公司债券(第二期)	20180725	20250726	AA	(null)	20180621	(null)
仁怀市水务投资开发有限责任公司	2018年仁怀市水务投资开发有限责任公司公司债券(第三期)	20181225	20251226	AA	AA	20181203	稳定
仁怀市水务投资开发有限责任公司	2018年仁怀市水务投资开发有限责任公司公司债券(第一期)	20180223	20250224	AA	AA	20180619	稳定
日照市城市建设投资集团有限公司	2015年日照市城市建设投资集团有限公司公司债券	20151204	20221207	AAA	AA	20150626	稳定
日照市城市建设投资集团有限公司	日照市城市建设投资集团有限公司2016年度第一期短期融资券	20160929	20170930	A-1	AA	20160714	稳定
日照市城市建设投资集团有限公司	日照市城市建设投资集团有限公司2016年度第一期中期票据	20160929	20190930	AA	AA	20160714	稳定
日照市城市建设投资集团有限公司	2015年日照市城市建设投资集团有限公司公司债券	20151204	20221207	AAA	AA	20160826	稳定
日照市城市建设投资集团有限公司	日照市城市建设投资集团有限公司2016年度第一期短期融资券	20160929	20170930	A-1	AA	20170330	稳定
日照市城市建设投资集团有限公司	2015年日照市城市建设投资集团有限公司公司债券	20151204	20221207	AAA	AA	20170626	稳定
日照市城市建设投资集团有限公司	日照市城市建设投资集团有限公司2016年度第一期短期融资券	20160929	20170930	A-1	AA	20170626	稳定
日照市城市建设投资集团有限公司	日照市城市建设投资集团有限公司2016年度第一期中期票据	20160929	20190930	AA	AA	20170626	稳定
日照市城市建设投资集团有限公司	日照市城市建设投资集团有限公司2018年度第一期短期融资券	20180207	20190209	A-1	AA	20171229	稳定
日照市城市建设投资集团有限公司	2015年日照市城市建设投资集团有限公司公司债券	20151204	20221207	AAA	AA	20180622	稳定
日照市城市建设投资集团有限公司	日照市城市建设投资集团有限公司2016年度第一期中期票据	20160929	20190930	AA	AA	20180622	稳定
日照市城市建设投资集团有限公司	日照市城市建设投资集团有限公司2018年度第一期短期融资券	20180207	20190209	A-1	AA	20180622	稳定
日照市经济开发投资有限公司	2013年日照市经济开发投资有限公司企业债券	20130606	20200606	AA	AA	20130428	稳定
日照市经济开发投资有限公司	2013年日照市经济开发投资有限公司企业债券	20130606	20200606	AA	AA	20140922	稳定
日照市经济开发投资有限公司	2013年日照市经济开发投资有限公司企业债券	20130606	20200606	AA	AA	20150908	稳定

日照市经济开发投资有限公司	2013年日照市经济开发投资公司企业债券	20130606	20200606	AA	AA	20160825	稳定
日照市经济开发投资有限公司	2013年日照市经济开发投资公司企业债券	20130606	20200606	AA	AA	20170814	稳定
日照市经济开发投资有限公司	2013年日照市经济开发投资公司企业债券	20130606	20200606	AA	(null)	20180622	(null)
如东县开泰城建投资有限公司	2016年江苏省如东县2013-2017年棚户区改造项目(一期)项目收益债	20160107	20230108	AA+	AA	20151228	稳定
如东县开泰城建投资有限公司	2016年江苏省如东县2013-2017年棚户区改造项目(一期)项目收益债	20160107	20230108	AA+	AA	20160725	稳定
如东县开泰城建投资有限公司	2016年江苏省如东县2013-2017年棚户区改造项目(一期)项目收益债	20160107	20230108	AAA	AA	20161206	稳定
如东县开泰城建投资有限公司	2016年江苏省如东县2013-2017年棚户区改造项目(一期)项目收益债	20160107	20230108	AAA	AA	20170717	稳定
如东县开泰城建投资有限公司	2016年江苏省如东县2013-2017年棚户区改造项目(一期)项目收益债	20160107	20230108	AAA	AA	20180622	稳定
如皋市交通投资发展有限公司	2011年如皋市交通投资发展有限公司公司债券	20110126	20190126	AA-	AA-	20100816	稳定
如皋市交通投资发展有限公司	2011年如皋市交通投资发展有限公司公司债券	20110126	20190126	AA-	AA-	20110627	稳定
如皋市交通投资发展有限公司	2011年如皋市交通投资发展有限公司公司债券	20110126	20190126	AA-	AA-	20120706	稳定
如皋市交通投资发展有限公司	2011年如皋市交通投资发展有限公司公司债券	20110126	20190126	AA	AA	20131111	稳定
如皋市交通投资发展有限公司	2011年如皋市交通投资发展有限公司公司债券	20110126	20190126	AA	AA	20140627	稳定
如皋市交通投资发展有限公司	2011年如皋市交通投资发展有限公司公司债券	20110126	20190126	AA	AA	20150626	稳定
如皋市交通投资发展有限公司	2016年如皋市交通投资发展有限公司公司债券	20160322	20230323	AAA	AA	20151229	稳定
如皋市交通投资发展有限公司	2011年如皋市交通投资发展有限公司公司债券	20110126	20190126	AA	AA	20160805	稳定
如皋市交通投资发展有限公司	2016年如皋市交通投资发展有限公司公司债券	20160322	20230323	AAA	AA	20160805	稳定
如皋市交通投资发展有限公司	2011年如皋市交通投资发展有限公司公司债券	20110126	20190126	AA	AA	20170628	稳定
如皋市交通投资发展有限公司	2016年如皋市交通投资发展有限公司公司债券	20160322	20230323	AAA	AA	20170628	稳定
如皋市交通投资发展有限公司	2011年如皋市交通投资发展有限公司公司债券	20110126	20190126	AA+	AA+	20180627	稳定
如皋市交通投资发展有限公司	2016年如皋市交通投资发展有限公司公司债券	20160322	20230323	AAA	AA+	20180627	稳定
瑞福德汽车金融有限公司	欣荣2017年第二期个人汽车抵押贷款资产支持证券优先A级资产支持	20170824	20181226	AAA	(null)	20170721	(null)
瑞福德汽车金融有限公司	欣荣2017年第二期个人汽车抵押贷款资产支持证券优先B级资产支持	20170824	20190226	AA+	(null)	20170721	(null)
瑞福德汽车金融有限公司	欣荣2017年第二期个人汽车抵押贷款资产支持证券优先A级资产支持	20170824	20181226	AAA	(null)	20170724	(null)
瑞福德汽车金融有限公司	欣荣2017年第二期个人汽车抵押贷款资产支持证券优先B级资产支持	20170824	20190226	AA+	(null)	20170724	(null)
瑞金市城市发展投资集团有限公司	2016年瑞金市城市发展投资集团有限公司公司债券	20160905	20230906	AA+	AA-	20160525	稳定
瑞金市城市发展投资集团有限公司	2016年瑞金市城市发展投资集团有限公司公司债券	20160905	20230906	AA+	AA-	20160906	稳定
瑞金市城市发展投资集团有限公司	2016年瑞金市城市发展投资集团有限公司公司债券	20160905	20230906	AA+	AA-	20170627	稳定
瑞金市城市发展投资集团有限公司	2016年瑞金市城市发展投资集团有限公司公司债券	20160905	20230906	AA+	AA-	20180625	稳定
三角轮胎股份有限公司	三角轮胎股份有限公司2012年度第一期中期票据	20120119	20150120	AA	AA	20110906	稳定
三角轮胎股份有限公司	三角轮胎股份有限公司2012年度第一期中期票据	20120119	20150120	AA	AA	20121214	稳定
三角轮胎股份有限公司	三角轮胎股份有限公司2012年度第一期中期票据	20120119	20150120	AA	AA	20130701	稳定
三角轮胎股份有限公司	三角轮胎股份有限公司2012年度第一期中期票据	20120119	20150120	AA	AA	20140725	稳定
三一集团有限公司	2006年三一集团第一期短期融资券	20060320	20070321	A-1	(null)	20050920	(null)
三一集团有限公司	2006年三一集团第一期短期融资券	20060320	20070321	A-1	(null)	20060920	(null)
三一集团有限公司	2007年三一集团第一期短期融资券	20070907	20080909	A-1	A+	20070510	(null)
三一集团有限公司	2007年三一集团第一期短期融资券	20070907	20080909	A-1	A+	20070928	稳定

三一集团有限公司	2007年三一集团第一期短期融资券	20070907	20080909	A-1	AA-	20080618	稳定
三一集团有限公司	2009年三一集团有限公司第一期中期票据	20090212	20110213	AA-	AA-	20081124	正面
三一集团有限公司	2009年三一集团有限公司第一期中期票据	20090212	20110213	AA	AA	20081125	稳定
三一集团有限公司	2009年三一集团有限公司第二期中期票据	20090413	20110414	AA	AA	20090320	稳定
三一集团有限公司	2009年三一集团有限公司第二期中期票据	20090413	20110414	AA-	AA-	20090324	正面
三一集团有限公司	2009年三一集团有限公司第一期中期票据	20090212	20110213	AA	AA	20090921	稳定
三一集团有限公司	2009年三一集团有限公司第二期中期票据	20090413	20110414	AA	AA	20090921	稳定
三一集团有限公司	2009年三一集团有限公司第一期中期票据	20090212	20110213	AA	AA	20100528	正面
三一集团有限公司	2009年三一集团有限公司第二期中期票据	20090413	20110414	AA	AA	20100528	正面
三一集团有限公司	2009年三一集团有限公司第一期中期票据	20090212	20110213	AA	AA	20101013	稳定
三一集团有限公司	2009年三一集团有限公司第二期中期票据	20090413	20110414	AA	AA	20101013	稳定
三一集团有限公司	2009年三一集团有限公司第一期中期票据	20090212	20110213	AA+	AA+	20110130	稳定
三一集团有限公司	2009年三一集团有限公司第二期中期票据	20090413	20110414	AA+	AA+	20110130	稳定
三一重工股份有限公司	2007年三一重工股份有限公司公司债券	20070704	20170704	AAA	A+	20070409	稳定
三一重工股份有限公司	2007年三一重工股份有限公司公司债券	20070704	20170704	AAA	A+	20071010	正面
三一重工股份有限公司	2007年三一重工股份有限公司公司债券	20070704	20170704	AAA	AA-	20081230	稳定
三一重工股份有限公司	2007年三一重工股份有限公司公司债券	20070704	20170704	AAA	AA	20091026	稳定
三一重工股份有限公司	2007年三一重工股份有限公司公司债券	20070704	20170704	AAA	AA	20100809	稳定
三一重工股份有限公司	2007年三一重工股份有限公司公司债券	20070704	20170704	AAA	AA	20111122	稳定
三一重工股份有限公司	2007年三一重工股份有限公司公司债券	20070704	20170704	AAA	AA	20121228	稳定
三一重工股份有限公司	2007年三一重工股份有限公司公司债券	20070704	20170704	AAA	AA	20130726	稳定
三一重工股份有限公司	2007年三一重工股份有限公司公司债券	20070704	20170704	AAA	AA	20140718	稳定
三一重工股份有限公司	2007年三一重工股份有限公司公司债券	20070704	20170704	AAA	AA	20150720	稳定
三一重工股份有限公司	2007年三一重工股份有限公司公司债券	20070704	20170704	AAA	AA	20160715	负面
三一重工股份有限公司	2007年三一重工股份有限公司公司债券	20070704	20170704	AAA	AA	20170629	稳定
沙迦酋长国政府(由沙迦财政部代表)	沙迦酋长国政府(由沙迦财政部代表)2018年度第一期人民币债券	20180201	20210202	AAA	AAA	20171220	稳定
厦门百城建设投资有限公司	厦门百城建设投资有限公司2015年度第一期短期融资券	20150922	20160923	A-1	AA+	20150215	稳定
厦门百城建设投资有限公司	厦门百城建设投资有限公司2015年度第一期中期票据	20150923	20180924	AA+	AA+	20150215	稳定
厦门百城建设投资有限公司	厦门百城建设投资有限公司2015年度第一期短期融资券	20150922	20160923	A-1	AA+	20151211	稳定
厦门百城建设投资有限公司	厦门百城建设投资有限公司2015年度第一期中期票据	20150923	20180924	AA+	AA+	20151211	稳定
厦门百城建设投资有限公司	厦门百城建设投资有限公司2015年度第一期短期融资券	20150922	20160923	A-1	AA+	20160722	稳定
厦门百城建设投资有限公司	厦门百城建设投资有限公司2015年度第一期中期票据	20150923	20180924	AA+	AA+	20160722	稳定
厦门百城建设投资有限公司	厦门百城建设投资有限公司2016年度第一期短期融资券	20160818	20170819	A-1	AA+	20160812	稳定
厦门百城建设投资有限公司	厦门百城建设投资有限公司2016年度第一期短期融资券	20160818	20170819	A-1	AA+	20170215	稳定
厦门百城建设投资有限公司	厦门百城建设投资有限公司2015年度第一期中期票据	20150923	20180924	AA+	AA+	20170623	稳定
厦门百城建设投资有限公司	厦门百城建设投资有限公司2016年度第一期短期融资券	20160818	20170819	A-1	AA+	20170623	稳定
厦门百城建设投资有限公司	厦门百城建设投资有限公司2015年度第一期中期票据	20150923	20180924	AA+	AA+	20180727	稳定



厦门港务控股集团有限公司	2007年厦门港务控股公司第一期短期融资券	20071010	20081010	A-1	AA-	20070724	(null)
厦门港务控股集团有限公司	2007年厦门港务控股公司第一期短期融资券	20071010	20081010	A-1	AA-	20080110	稳定
厦门港务控股集团有限公司	2008年厦门港务控股公司第一期短期融资券	20080324	20090325	A-1	AA-	20080125	稳定
厦门港务控股集团有限公司	2007年厦门港务控股公司第一期短期融资券	20071010	20081010	A-1	AA-	20080707	稳定
厦门港务控股集团有限公司	2008年厦门港务控股公司第一期短期融资券	20080324	20090325	A-1	AA-	20080707	稳定
厦门港务控股集团有限公司	2009年厦门港务控股集团有限公司第二期中期票据	20090630	20140701	AA	AA	20090512	稳定
厦门港务控股集团有限公司	2009年厦门港务控股集团有限公司第一期中期票据	20090630	20120701	AA	AA	20090512	稳定
厦门港务控股集团有限公司	厦门港务控股集团有限公司2010年度第一期短期融资券	20100519	20110520	A-1	AA	20100104	稳定
厦门港务控股集团有限公司	2009年厦门港务控股集团有限公司第二期中期票据	20090630	20140701	AA	AA	20101216	稳定
厦门港务控股集团有限公司	2009年厦门港务控股集团有限公司第一期中期票据	20090630	20120701	AA	AA	20101216	稳定
厦门港务控股集团有限公司	厦门港务控股集团有限公司2010年度第一期短期融资券	20100519	20110520	A-1	AA	20101216	稳定
厦门港务控股集团有限公司	2009年厦门港务控股集团有限公司第二期中期票据	20090630	20140701	AA	AA	20110825	稳定
厦门港务控股集团有限公司	2009年厦门港务控股集团有限公司第一期中期票据	20090630	20120701	AA	AA	20110825	稳定
厦门港务控股集团有限公司	厦门港务控股集团有限公司2011年度第一期中期票据	20111228	20141229	AA	AA	20111111	稳定
厦门港务控股集团有限公司	厦门港务控股集团有限公司2011年度第一期短期融资券	20111220	20121221	A-1	AA	20111121	稳定
厦门港务控股集团有限公司	厦门港务控股集团有限公司2012年度第一期中期票据	20121016	20151017	AA+	AA+	20120706	稳定
厦门港务控股集团有限公司	2009年厦门港务控股集团有限公司第二期中期票据	20090630	20140701	AA+	AA+	20120731	稳定
厦门港务控股集团有限公司	厦门港务控股集团有限公司2011年度第一期短期融资券	20111220	20121221	A-1	AA+	20120731	稳定
厦门港务控股集团有限公司	厦门港务控股集团有限公司2011年度第一期中期票据	20111228	20141229	AA+	AA+	20120731	稳定
厦门港务控股集团有限公司	2009年厦门港务控股集团有限公司第二期中期票据	20090630	20140701	AA+	AA+	20130726	稳定
厦门港务控股集团有限公司	厦门港务控股集团有限公司2011年度第一期中期票据	20111228	20141229	AA+	AA+	20130726	稳定
厦门港务控股集团有限公司	厦门港务控股集团有限公司2012年度第一期中期票据	20121016	20151017	AA+	AA+	20130726	稳定
厦门港务控股集团有限公司	厦门港务控股集团有限公司2014年度第一期短期融资券	20140415	20150416	A-1	AA+	20131127	稳定
厦门港务控股集团有限公司	2009年厦门港务控股集团有限公司第二期中期票据	20090630	20140701	AAA	AAA	20140611	稳定
厦门港务控股集团有限公司	厦门港务控股集团有限公司2011年度第一期中期票据	20111228	20141229	AAA	AAA	20140611	稳定
厦门港务控股集团有限公司	厦门港务控股集团有限公司2012年度第一期中期票据	20121016	20151017	AAA	AAA	20140611	稳定
厦门港务控股集团有限公司	厦门港务控股集团有限公司2014年度第一期短期融资券	20140415	20150416	A-1	AAA	20140611	稳定
厦门港务控股集团有限公司	厦门港务控股集团有限公司2014年度第一期中期票据	20141021	20171023	AAA	AAA	20140616	稳定
厦门港务控股集团有限公司	厦门港务控股集团有限公司2014年度第一期中期票据	20141021	20171023	AAA	AAA	20140701	稳定
厦门港务控股集团有限公司	厦门港务控股集团有限公司2014年度第一期中期票据	20141021	20171023	AAA	AAA	20150729	稳定
厦门港务控股集团有限公司	厦门港务控股集团有限公司2012年度第一期中期票据	20121016	20151017	AAA	AAA	20150730	稳定
厦门港务控股集团有限公司	厦门港务控股集团有限公司2014年度第一期中期票据	20141021	20171023	AAA	AAA	20150730	稳定
厦门港务控股集团有限公司	厦门港务控股集团有限公司2014年度第一期中期票据	20141021	20171023	AAA	AAA	20160722	稳定
厦门港务控股集团有限公司	厦门港务控股集团有限公司2014年度第一期中期票据	20141021	20171023	AAA	AAA	20160726	稳定
厦门港务控股集团有限公司	厦门港务控股集团有限公司2014年度第一期中期票据	20141021	20171023	AAA	AAA	20170621	稳定
厦门港务控股集团有限公司	厦门港务控股集团有限公司2014年度第一期中期票据	20141021	20171023	AAA	AAA	20170726	稳定
厦门国际银行股份有限公司	2014年厦门国际银行股份有限公司二级资本债券	20140325	20240327	AA	AA+	20140317	稳定

厦门国际银行股份有限公司	2014年厦门国际银行股份有限公司二级资本债券	20140325	20240327	AA	AA+	20140730	稳定
厦门国际银行股份有限公司	2014年厦门国际银行股份有限公司二级资本债券	20140325	20240327	AA	AA+	20150731	稳定
厦门国际银行股份有限公司	2016年厦门国际银行股份有限公司二级资本债券	20160315	20260317	AA	AA+	20150911	稳定
厦门国际银行股份有限公司	2014年厦门国际银行股份有限公司二级资本债券	20140325	20240327	AA+	AAA	20160727	稳定
厦门国际银行股份有限公司	2016年厦门国际银行股份有限公司二级资本债券	20160315	20260317	AA+	AAA	20160727	稳定
厦门国际银行股份有限公司	2014年厦门国际银行股份有限公司二级资本债券	20140325	20240327	AA+	AAA	20170710	稳定
厦门国际银行股份有限公司	2016年厦门国际银行股份有限公司二级资本债券	20160315	20260317	AA+	AAA	20170710	稳定
厦门国际银行股份有限公司	2014年厦门国际银行股份有限公司二级资本债券	20140325	20240327	AA+	AAA	20180726	稳定
厦门国际银行股份有限公司	2016年厦门国际银行股份有限公司二级资本债券	20160315	20260317	AA+	AAA	20180726	稳定
厦门国际银行股份有限公司	厦门国际银行股份有限公司2018年金融债券	20181212	20211214	AAA	AAA	20180928	稳定
厦门海沧投资集团有限公司	2009年厦门海沧投资总公司企业债券	20090430	20160430	AA	AA-	20081212	稳定
厦门海沧投资集团有限公司	2009年厦门海沧投资总公司企业债券	20090430	20160430	AA	AA-	20100115	稳定
厦门海沧投资集团有限公司	2009年厦门海沧投资总公司企业债券	20090430	20160430	AA	AA-	20100823	稳定
厦门海沧投资集团有限公司	2009年厦门海沧投资总公司企业债券	20090430	20160430	AA	AA-	20111107	稳定
厦门海沧投资集团有限公司	2009年厦门海沧投资总公司企业债券	20090430	20160430	AA	AA-	20121218	稳定
厦门海沧投资集团有限公司	厦门海沧投资集团有限公司2013年度第一期中期票据	20131017	20181018	AA	AA	20130428	稳定
厦门海沧投资集团有限公司	2009年厦门海沧投资总公司企业债券	20090430	20160430	AA	AA	20130730	稳定
厦门海沧投资集团有限公司	厦门海沧投资集团有限公司2014年度第一期短期融资券	20140514	20150515	A-1	AA	20131211	稳定
厦门海沧投资集团有限公司	厦门海沧投资集团有限公司2013年度第一期中期票据	20131017	20181018	AA	AA	20140715	稳定
厦门海沧投资集团有限公司	厦门海沧投资集团有限公司2014年度第一期短期融资券	20140514	20150515	A-1	AA	20140715	稳定
厦门海沧投资集团有限公司	厦门海沧投资集团有限公司2014年度第二期短期融资券	20141024	20151027	A-1	AA	20140811	稳定
厦门海沧投资集团有限公司	厦门海沧投资集团有限公司2014年度第二期短期融资券	20141024	20151027	A-1	AA	20150422	稳定
厦门海沧投资集团有限公司	厦门海沧投资集团有限公司2015年度第一期短期融资券	20151111	20161112	A-1	AA+	20150717	稳定
厦门海沧投资集团有限公司	厦门海沧投资集团有限公司2013年度第一期中期票据	20131017	20181018	AA+	AA+	20150730	稳定
厦门海沧投资集团有限公司	厦门海沧投资集团有限公司2014年度第二期短期融资券	20141024	20151027	A-1	AA+	20150730	稳定
厦门海沧投资集团有限公司	厦门海沧投资集团有限公司2016年度第一期短期融资券	20160323	20170324	A-1	AA+	20160219	稳定
厦门海沧投资集团有限公司	厦门海沧投资集团有限公司2015年度第一期短期融资券	20151111	20161112	A-1	AA+	20160510	稳定
厦门海沧投资集团有限公司	厦门海沧投资集团有限公司2013年度第一期中期票据	20131017	20181018	AA+	AA+	20160727	稳定
厦门海沧投资集团有限公司	厦门海沧投资集团有限公司2015年度第一期短期融资券	20151111	20161112	A-1	AA+	20160727	稳定
厦门海沧投资集团有限公司	厦门海沧投资集团有限公司2016年度第一期短期融资券	20160323	20170324	A-1	AA+	20160727	稳定
厦门海沧投资集团有限公司	厦门海沧投资集团有限公司2017年度第二期中期票据	20170420	20200421	AA+	AA+	20170330	稳定
厦门海沧投资集团有限公司	厦门海沧投资集团有限公司2013年度第一期中期票据	20131017	20181018	AA+	AA+	20170717	稳定
厦门海沧投资集团有限公司	厦门海沧投资集团有限公司2017年度第二期中期票据	20170420	20200421	AA+	AA+	20170717	稳定
厦门海沧投资集团有限公司	厦门海沧投资集团有限公司2017年度第一期短期融资券	20170922	20180925	A-1	AA+	20170919	稳定
厦门海沧投资集团有限公司	厦门海沧投资集团有限公司2017年度第一期短期融资券	20170922	20180925	A-1	AA+	20180320	稳定
厦门海沧投资集团有限公司	厦门海沧投资集团有限公司2018年度第一期短期融资券	20180301	20190302	A-1	AA+	20171117	稳定
厦门海沧投资集团有限公司	厦门海沧投资集团有限公司2013年度第一期中期票据	20131017	20181018	AA+	AA+	20180718	稳定

厦门海沧投资集团有限公司	厦门海沧投资集团有限公司2017年度第二期中期票据	20170420	20200421	AA+	AA+	20180718	稳定
厦门海沧投资集团有限公司	厦门海沧投资集团有限公司2017年度第一期短期融资券	20170922	20180925	A-1	AA+	20180718	稳定
厦门海沧投资集团有限公司	厦门海沧投资集团有限公司2017年度第一期短期融资券	20170922	20180925	A-1	AA+	20180320	稳定
厦门海沧投资集团有限公司	厦门海沧投资集团有限公司2018年度第一期短期融资券	20180301	20190302	A-1	AA+	20180320	稳定
厦门海沧投资集团有限公司	厦门海沧投资集团有限公司2018年度第一期短期融资券	20180301	20190302	A-1	AA+	20180718	稳定
厦门海翼集团有限公司	厦门机电集团有限公司2010年度第一期短期融资券	20100125	20110126	A-1	AA	20100104	稳定
厦门海翼集团有限公司	厦门海翼集团有限公司2011年度第一期短期融资券	20110105	20120106	A-1	AA+	20101207	稳定
厦门海翼集团有限公司	厦门机电集团有限公司2010年度第一期短期融资券	20100125	20110126	A-1	AA+	20101215	稳定
厦门海翼集团有限公司	厦门海翼集团有限公司2011年度第二期短期融资券	20110323	20110920	A-1	AA+	20110307	稳定
厦门海翼集团有限公司	厦门海翼集团有限公司2011年度第一期短期融资券	20110105	20120106	A-1	AA+	20110809	稳定
厦门海翼集团有限公司	厦门海翼集团有限公司2011年度第二期短期融资券	20110323	20110920	A-1	AA+	20110809	稳定
厦门海翼集团有限公司	厦门海翼集团有限公司2011年度第三期短期融资券	20110830	20120831	A-1	AA+	20110811	稳定
厦门海翼集团有限公司	厦门海翼集团有限公司2011年度第四期短期融资券	20111117	20120818	A-1	AA+	20111014	稳定
厦门海翼集团有限公司	厦门海翼集团有限公司2012年度第一期中期票据	20120213	20170214	AA+	AA+	20111206	稳定
厦门海翼集团有限公司	厦门海翼集团有限公司2012年度第一期短期融资券	20120918	20130919	A-1	AA+	20120719	稳定
厦门海翼集团有限公司	厦门海翼集团有限公司2012年度第一期中期票据	20120213	20170214	AA+	AA+	20121227	稳定
厦门海翼集团有限公司	厦门海翼集团有限公司2012年度第一期中期票据	20120213	20170214	AA+	AA+	20130626	稳定
厦门海翼集团有限公司	厦门海翼集团有限公司2012年度第一期短期融资券	20120918	20130919	A-1	AA+	20130626	稳定
厦门海翼集团有限公司	厦门海翼集团有限公司2013年度第一期短期融资券	20130820	20140518	A-1	AA+	20130723	稳定
厦门海翼集团有限公司	厦门海翼集团有限公司2012年度第一期中期票据	20120213	20170214	AA+	AA+	20131112	稳定
厦门海翼集团有限公司	厦门海翼集团有限公司2013年度第一期短期融资券	20130820	20140518	A-1	AA+	20131112	稳定
厦门海翼集团有限公司	厦门海翼集团有限公司2012年度第一期中期票据	20120213	20170214	AAA	AA+	20140520	稳定
厦门海翼集团有限公司	厦门海翼集团有限公司2012年度第一期中期票据	20120213	20170214	AAA	AA+	20150312	稳定
厦门海翼集团有限公司	厦门海翼集团有限公司2012年度第一期中期票据	20120213	20170214	AAA	AA	20160719	稳定
厦门航空有限公司	厦门航空有限公司2016年度第一期中期票据	20160815	20190817	AAA	AAA	20160617	稳定
厦门航空有限公司	厦门航空有限公司2016年度第二期中期票据	20161020	20211021	AAA	AAA	20161017	稳定
厦门航空有限公司	厦门航空有限公司2016年度第三期中期票据	20161121	20191122	AAA	AAA	20161116	稳定
厦门航空有限公司	厦门航空有限公司2016年度第一期中期票据	20160815	20190817	AAA	AAA	20170717	稳定
厦门航空有限公司	厦门航空有限公司2016年度第二期中期票据	20161020	20211021	AAA	AAA	20170717	稳定
厦门航空有限公司	厦门航空有限公司2016年度第三期中期票据	20161121	20191122	AAA	AAA	20170717	稳定
厦门航空有限公司	厦门航空有限公司2016年度第二期中期票据	20161020	20211021	AAA	AAA	20180727	稳定
厦门航空有限公司	厦门航空有限公司2016年度第三期中期票据	20161121	20191122	AAA	AAA	20180727	稳定
厦门航空有限公司	厦门航空有限公司2016年度第一期中期票据	20160815	20190817	AAA	AAA	20180727	稳定
厦门建发股份有限公司	2007年厦门建发股份第一期短期融资券	20070710	20080710	A-1	A+	20070423	稳定
厦门建发股份有限公司	2007年厦门建发股份第一期短期融资券	20070710	20080710	A-1	A+	20071031	正面
厦门建发股份有限公司	2007年厦门建发股份第一期短期融资券	20070710	20080710	A-1	AA-	20080624	稳定
厦门建发股份有限公司	厦门建发股份有限公司2012年度第一期中期票据	20120911	20150912	AA+	AA+	20120521	稳定

厦门建发股份有限公司	厦门建发股份有限公司2012年度第一期中期票据	20120911	20150912	AA+	AA+	20130710	稳定
厦门建发股份有限公司	厦门建发股份有限公司2013年度第一期短期融资券	20131106	20141107	A-1	AA+	20130918	稳定
厦门建发股份有限公司	厦门建发股份有限公司2014年度第一期短期融资券	20140522	20150526	A-1	AA+	20140310	稳定
厦门建发股份有限公司	厦门建发股份有限公司2013年度第一期短期融资券	20131106	20141107	A-1	AA+	20140429	稳定
厦门建发股份有限公司	厦门建发股份有限公司2012年度第一期中期票据	20120911	20150912	AAA	AAA	20140521	稳定
厦门建发股份有限公司	厦门建发股份有限公司2013年度第一期短期融资券	20131106	20141107	A-1	AAA	20140521	稳定
厦门建发股份有限公司	厦门建发股份有限公司2014年度第一期短期融资券	20140522	20150526	A-1	AAA	20141027	稳定
厦门建发股份有限公司	厦门建发股份有限公司2012年度第一期中期票据	20120911	20150912	AAA	AAA	20150526	稳定
厦门建发股份有限公司	厦门建发股份有限公司2014年度第一期短期融资券	20140522	20150526	A-1	AAA	20150526	稳定
厦门金圆投资集团有限公司	厦门金圆投资集团有限公司2015年度第一期短期融资券	20151020	20161022	A-1	AAA	20150616	稳定
厦门金圆投资集团有限公司	厦门金圆投资集团有限公司2015年度第一期短期融资券	20151020	20161022	A-1	AAA	20160419	稳定
厦门金圆投资集团有限公司	厦门金圆投资集团有限公司2016年度第一期短期融资券	20160803	20170805	A-1	AAA	20160721	稳定
厦门金圆投资集团有限公司	厦门金圆投资集团有限公司2016年度第一期短期融资券	20160803	20170805	A-1	AAA	20170203	稳定
厦门金圆投资集团有限公司	厦门金圆投资集团有限公司2016年度第一期短期融资券	20160803	20170805	A-1	AAA	20170627	稳定
厦门轻工集团有限公司	厦门轻工集团有限公司2012年度第一期短期融资券	20120410	20130411	A-1	AA-	20120116	稳定
厦门轻工集团有限公司	厦门轻工集团有限公司2013年度第一期短期融资券	20130311	20140312	A-1	AA-	20130205	稳定
厦门轻工集团有限公司	厦门轻工集团有限公司2013年度第一期短期融资券	20130311	20140312	A-1	AA-	20130812	稳定
厦门市人民政府	2015年厦门市政府一般债券(二期)	20150821	20200822	AAA	(null)	20150811	(null)
厦门市人民政府	2015年厦门市政府一般债券(三期)	20150821	20220822	AAA	(null)	20150811	(null)
厦门市人民政府	2015年厦门市政府一般债券(四期)	20150821	20250822	AAA	(null)	20150811	(null)
厦门市人民政府	2015年厦门市政府一般债券(一期)	20150821	20180822	AAA	(null)	20150811	(null)
厦门市人民政府	2015年厦门市政府专项债券(二期)	20150821	20250822	AAA	(null)	20150811	(null)
厦门市人民政府	2015年厦门市政府专项债券(一期)	20150821	20200822	AAA	(null)	20150811	(null)
厦门市人民政府	2015年厦门市政府一般债券(八期)	20151110	20251111	AAA	(null)	20151021	(null)
厦门市人民政府	2015年厦门市政府一般债券(六期)	20151110	20201111	AAA	(null)	20151021	(null)
厦门市人民政府	2015年厦门市政府一般债券(七期)	20151110	20221111	AAA	(null)	20151021	(null)
厦门市人民政府	2015年厦门市政府一般债券(五期)	20151110	20181111	AAA	(null)	20151021	(null)
厦门市人民政府	2015年厦门市政府专项债券(三期)	20151110	20201111	AAA	(null)	20151021	(null)
厦门市人民政府	2015年厦门市政府专项债券(四期)	20151110	20251111	AAA	(null)	20151021	(null)
厦门市人民政府	2016年厦门市政府一般债券(二期)	20161108	20211109	AAA	(null)	20160928	(null)
厦门市人民政府	2016年厦门市政府一般债券(三期)	20161108	20231109	AAA	(null)	20160928	(null)
厦门市人民政府	2016年厦门市政府一般债券(四期)	20161108	20261109	AAA	(null)	20160928	(null)
厦门市人民政府	2016年厦门市政府一般债券(一期)	20161108	20191109	AAA	(null)	20160928	(null)
厦门市人民政府	2016年厦门市政府专项债券(二期)	20161108	20261109	AAA	(null)	20160928	(null)
厦门市人民政府	2016年厦门市政府专项债券(一期)	20161108	20211109	AAA	(null)	20160928	(null)
厦门市人民政府	2015年厦门市政府一般债券(二期)	20150821	20200822	AAA	(null)	20161028	(null)
厦门市人民政府	2015年厦门市政府一般债券(三期)	20150821	20220822	AAA	(null)	20161028	(null)





厦门市人民政府	2018年厦门市政府专项债券(一期)	20180814	20200815	AAA	(null)	20180731	(null)
厦门市政集团有限公司	厦门市政集团有限公司2015年度第一期短期融资券	20151106	20161109	A-1	AAA	20150612	稳定
厦门市政集团有限公司	厦门市政集团有限公司2016年度第一期中期票据	20160224	20190225	AAA	AAA	20150612	稳定
厦门市政集团有限公司	厦门市政集团有限公司2015年度第一期短期融资券	20151106	20161109	A-1	AAA	20160419	稳定
厦门市政集团有限公司	厦门市政集团有限公司2016年度第一期短期融资券	20160422	20161125	A-1	AAA	20160419	稳定
厦门市政集团有限公司	厦门市政集团有限公司2015年度第一期短期融资券	20151106	20161109	A-1	AAA	20160721	稳定
厦门市政集团有限公司	厦门市政集团有限公司2016年度第一期中期票据	20160224	20190225	AAA	AAA	20160721	稳定
厦门市政集团有限公司	厦门市政集团有限公司2016年度第一期短期融资券	20160422	20161125	A-1	AAA	20160721	稳定
厦门市政集团有限公司	厦门市政集团有限公司2016年度第二期中期票据	20161020	20191021	AAA	AAA	20160822	稳定
厦门市政集团有限公司	厦门市政集团有限公司2016年度第一期中期票据	20160224	20190225	AAA	AAA	20170629	稳定
厦门市政集团有限公司	厦门市政集团有限公司2016年度第二期中期票据	20161020	20191021	AAA	AAA	20170629	稳定
厦门市政集团有限公司	厦门市政集团有限公司2018年度第一期中期票据	20180117	20210119	AAA	AAA	20170828	稳定
厦门市政集团有限公司	厦门市政集团有限公司2016年度第二期中期票据	20161020	20191021	AAA	AAA	20180726	稳定
厦门市政集团有限公司	厦门市政集团有限公司2016年度第一期中期票据	20160224	20190225	AAA	AAA	20180726	稳定
厦门市政集团有限公司	厦门市政集团有限公司2018年度第一期中期票据	20180117	20210119	AAA	AAA	20180726	稳定
厦门钨业股份有限公司	2008年厦门钨业第一期短期融资券	20080723	20090724	A-1	AA-	20080516	稳定
厦门钨业股份有限公司	2008年厦门钨业第一期短期融资券	20080723	20090724	A-1	AA-	20090410	稳定
厦门钨业股份有限公司	2008年厦门钨业第一期短期融资券	20080723	20090724	A-1	AA-	20090515	稳定
厦门钨业股份有限公司	2009年厦门钨业股份有限公司第一期短期融资券	20090602	20100603	A-1	AA-	20090515	稳定
厦门钨业股份有限公司	2009年厦门钨业股份有限公司第二期短期融资券	20090827	20100828	A-1	AA-	20090803	稳定
厦门钨业股份有限公司	厦门钨业股份有限公司2011年度第一期短期融资券	20110215	20120217	A-1	AA	20110119	稳定
厦门钨业股份有限公司	厦门钨业股份有限公司2011年度第一期短期融资券	20110215	20120217	A-1	AA	20110628	稳定
厦门钨业股份有限公司	厦门钨业股份有限公司2011年度第二期短期融资券	20110812	20120816	A-1	AA	20110628	稳定
厦门钨业股份有限公司	厦门钨业股份有限公司2012年度第一期短期融资券	20120117	20130119	A-1	AA	20111212	稳定
厦门钨业股份有限公司	厦门钨业股份有限公司2011年度第二期短期融资券	20110812	20120816	A-1	AA	20120524	稳定
厦门钨业股份有限公司	厦门钨业股份有限公司2012年度第一期短期融资券	20120117	20130119	A-1	AA	20120524	稳定
厦门钨业股份有限公司	厦门钨业股份有限公司2012年第二期短期融资券	20120712	20130716	A-1	AA	20120524	稳定
厦门钨业股份有限公司	厦门钨业股份有限公司2012年度第一期中期票据	20121219	20151220	AA	AA	20121113	稳定
厦门钨业股份有限公司	厦门钨业股份有限公司2013年度第一期中期票据	20130408	20160409	AA	AA	20130226	稳定
厦门钨业股份有限公司	厦门钨业股份有限公司2012年第二期短期融资券	20120712	20130716	A-1	AA	20130627	稳定
厦门钨业股份有限公司	厦门钨业股份有限公司2012年度第一期中期票据	20121219	20151220	AA	AA	20130627	稳定
厦门钨业股份有限公司	厦门钨业股份有限公司2013年度第一期中期票据	20130408	20160409	AA	AA	20130627	稳定
厦门钨业股份有限公司	厦门钨业股份有限公司2012年度第一期中期票据	20121219	20151220	AA	AA	20140627	稳定
厦门钨业股份有限公司	厦门钨业股份有限公司2013年度第一期中期票据	20130408	20160409	AA	AA	20140627	稳定
厦门钨业股份有限公司	厦门钨业股份有限公司2015年度第一期中期票据	20150825	20180827	AA+	AA+	20150519	稳定
厦门钨业股份有限公司	厦门钨业股份有限公司2012年度第一期中期票据	20121219	20151220	AA+	AA+	20150626	稳定
厦门钨业股份有限公司	厦门钨业股份有限公司2013年度第一期中期票据	20130408	20160409	AA+	AA+	20150626	稳定

厦门钨业股份有限公司	厦门钨业股份有限公司2016年度第一期中期票据	20160113	20190115	AA+	AA+	20151215	稳定
厦门钨业股份有限公司	厦门钨业股份有限公司2015年度第一期中期票据	20150825	20180827	AA+	AA+	20160713	稳定
厦门钨业股份有限公司	厦门钨业股份有限公司2016年度第一期中期票据	20160113	20190115	AA+	AA+	20160713	稳定
厦门钨业股份有限公司	厦门钨业股份有限公司2016年度第二期中期票据	20160808	20190810	AA+	AA+	20160713	稳定
厦门钨业股份有限公司	厦门钨业股份有限公司2015年度第一期中期票据	20150825	20180827	AA+	AA+	20170719	稳定
厦门钨业股份有限公司	厦门钨业股份有限公司2016年度第一期中期票据	20160113	20190115	AA+	AA+	20170719	稳定
厦门钨业股份有限公司	厦门钨业股份有限公司2016年度第二期中期票据	20160808	20190810	AA+	AA+	20170719	稳定
厦门钨业股份有限公司	厦门钨业股份有限公司2015年度第一期中期票据	20150825	20180827	AA+	AA+	20180622	稳定
厦门钨业股份有限公司	厦门钨业股份有限公司2016年度第二期中期票据	20160808	20190810	AA+	AA+	20180622	稳定
厦门钨业股份有限公司	厦门钨业股份有限公司2016年度第一期中期票据	20160113	20190115	AA+	AA+	20180622	稳定
厦门钨业股份有限公司	厦门钨业股份有限公司2018年度第二期中期票据	20180731	20210802	AA+	AA+	20180719	稳定
厦门钨业股份有限公司	厦门钨业股份有限公司2018年度第三期中期票据	20181109	20211113	AA+	AA+	20181105	稳定
厦门钨业股份有限公司	厦门钨业股份有限公司2018年度第四期中期票据	20181116	20211120	AA+	AA+	20181105	稳定
厦门钨业股份有限公司	厦门钨业股份有限公司2018年度第一期中期票据	20180403	20210409	AA+	AA+	20180622	稳定
厦门钨业股份有限公司	厦门钨业股份有限公司2018年度第一期中期票据	20180403	20210409	AA+	AA+	20180305	稳定
厦门翔业集团有限公司	2006年厦门国际航空港集团第一期短期融资券	20061113	20071115	A-1	(null)	20060530	(null)
厦门翔业集团有限公司	2006年厦门国际航空港集团第一期短期融资券	20061113	20071115	A-1	(null)	20070511	(null)
厦门翔业集团有限公司	厦门国际航空港集团有限公司2011年度第一期短期融资券	20111027	20121028	A-1	AA+	20110909	稳定
厦门翔业集团有限公司	厦门国际航空港集团有限公司2011年度第二期短期融资券	20111223	20121226	A-1	AA+	20111202	稳定
厦门翔业集团有限公司	厦门翔业集团有限公司2012年度第一期中期票据	20120918	20150919	AA+	AA+	20120628	稳定
厦门翔业集团有限公司	厦门国际航空港集团有限公司2011年度第一期短期融资券	20111027	20121028	A-1	AA+	20120718	稳定
厦门翔业集团有限公司	厦门国际航空港集团有限公司2011年度第二期短期融资券	20111223	20121226	A-1	AA+	20120718	稳定
厦门翔业集团有限公司	厦门翔业集团有限公司2012年度第二期中期票据	20121121	20151122	AA+	AA+	20121106	稳定
厦门翔业集团有限公司	厦门翔业集团有限公司2012年度第一期短期融资券	20121122	20131126	A-1	AA+	20121108	稳定
厦门翔业集团有限公司	厦门翔业集团有限公司2013年度第一期短期融资券	20130604	20140605	A-1	AA+	20130419	稳定
厦门翔业集团有限公司	厦门翔业集团有限公司2012年度第一期中期票据	20120918	20150919	AA+	AA+	20130628	稳定
厦门翔业集团有限公司	厦门翔业集团有限公司2012年度第二期中期票据	20121121	20151122	AA+	AA+	20130628	稳定
厦门翔业集团有限公司	厦门翔业集团有限公司2012年度第一期短期融资券	20121122	20131126	A-1	AA+	20130628	稳定
厦门翔业集团有限公司	厦门翔业集团有限公司2013年度第一期短期融资券	20130604	20140605	A-1	AA+	20130628	稳定
厦门翔业集团有限公司	厦门翔业集团有限公司2013年度第一期中期票据	20131018	20161021	AA+	AA+	20130708	稳定
厦门翔业集团有限公司	厦门翔业集团有限公司2014年度第一期短期融资券	20140703	20150704	A-1	AA+	20140217	稳定
厦门翔业集团有限公司	厦门翔业集团有限公司2014年度第一期中期票据	20140509	20170512	AA+	AA+	20140401	稳定
厦门翔业集团有限公司	厦门翔业集团有限公司2012年度第一期中期票据	20120918	20150919	AAA	AAA	20140530	稳定
厦门翔业集团有限公司	厦门翔业集团有限公司2012年度第二期中期票据	20121121	20151122	AAA	AAA	20140530	稳定
厦门翔业集团有限公司	厦门翔业集团有限公司2013年度第一期短期融资券	20130604	20140605	A-1	AAA	20140530	稳定
厦门翔业集团有限公司	厦门翔业集团有限公司2013年度第一期中期票据	20131018	20161021	AAA	AAA	20140530	稳定
厦门翔业集团有限公司	厦门翔业集团有限公司2014年度第一期中期票据	20140509	20170512	AAA	AAA	20140530	稳定



厦门翔业集团有限公司	厦门翔业集团有限公司2014年度第一期短期融资券	20140703	20150704	A-1	AAA	20140714	稳定
厦门翔业集团有限公司	厦门翔业集团有限公司2015年度第一期短期融资券	20150527	20160528	A-1	AAA	20150330	稳定
厦门翔业集团有限公司	厦门翔业集团有限公司2012年度第一期中期票据	20120918	20150919	AAA	AAA	20150703	稳定
厦门翔业集团有限公司	厦门翔业集团有限公司2012年度第二期中期票据	20121121	20151122	AAA	AAA	20150703	稳定
厦门翔业集团有限公司	厦门翔业集团有限公司2013年度第一期中期票据	20131018	20161021	AAA	AAA	20150703	稳定
厦门翔业集团有限公司	厦门翔业集团有限公司2014年度第一期中期票据	20140509	20170512	AAA	AAA	20150703	稳定
厦门翔业集团有限公司	厦门翔业集团有限公司2014年度第一期短期融资券	20140703	20150704	A-1	AAA	20150703	稳定
厦门翔业集团有限公司	厦门翔业集团有限公司2015年度第一期短期融资券	20150527	20160528	A-1	AAA	20150703	稳定
厦门翔业集团有限公司	厦门翔业集团有限公司2015年度第一期中期票据	20151028	20181029	AAA	AAA	20150703	稳定
厦门翔业集团有限公司	厦门翔业集团有限公司2016年度第一期中期票据	20160713	20210714	AAA	AAA	20160309	稳定
厦门翔业集团有限公司	厦门翔业集团有限公司2013年度第一期中期票据	20131018	20161021	AAA	AAA	20160728	稳定
厦门翔业集团有限公司	厦门翔业集团有限公司2014年度第一期中期票据	20140509	20170512	AAA	AAA	20160728	稳定
厦门翔业集团有限公司	厦门翔业集团有限公司2015年度第一期中期票据	20151028	20181029	AAA	AAA	20160728	稳定
厦门翔业集团有限公司	厦门翔业集团有限公司2016年度第一期中期票据	20160713	20210714	AAA	AAA	20160728	稳定
厦门翔业集团有限公司	厦门翔业集团有限公司2015年度第一期中期票据	20151028	20181029	AAA	AAA	20170727	稳定
厦门翔业集团有限公司	厦门翔业集团有限公司2016年度第一期中期票据	20160713	20210714	AAA	AAA	20170727	稳定
厦门翔业集团有限公司	厦门翔业集团有限公司2015年度第一期中期票据	20151028	20181029	AAA	AAA	20180726	稳定
厦门翔业集团有限公司	厦门翔业集团有限公司2016年度第一期中期票据	20160713	20210714	AAA	AAA	20180726	稳定
厦门象屿股份有限公司	厦门象屿股份有限公司2017年度第一期中期票据	20170411	20220412	AA+	AA+	20161024	稳定
厦门象屿股份有限公司	厦门象屿股份有限公司2017年度第一期中期票据	20170411	20220412	AA+	AA+	20170705	稳定
厦门象屿股份有限公司	厦门象屿股份有限公司2017年度第一期中期票据	20170411	20220412	AA+	AA+	20180723	稳定
厦门象屿股份有限公司	厦门象屿股份有限公司2018年度第一期中期票据	20180821	20210823	AA+	AA+	20180816	稳定
厦门象屿集团有限公司	2007年厦门象屿集团公司第一期短期融资券	20071114	20081114	A-1	A	20070626	稳定
厦门象屿集团有限公司	2007年厦门象屿集团公司第一期短期融资券	20071114	20081114	A-1	A	20080407	稳定
厦门象屿集团有限公司	2008年厦门象屿集团第一期短期融资券	20080909	20090910	A-1	A	20080407	稳定
厦门象屿集团有限公司	2008年厦门象屿集团第一期短期融资券	20080909	20090910	A-1	A+	20090904	稳定
厦门象屿集团有限公司	厦门象屿集团有限公司2014年度第一期短期融资券	20140123	20140723	A-1	AA	20130722	稳定
厦门象屿集团有限公司	厦门象屿集团有限公司2014年度第二期短期融资券	20140724	20150725	A-1	AA	20140624	稳定
厦门象屿集团有限公司	厦门象屿集团有限公司2014年度第三期短期融资券	20140929	20150930	A-1	AA	20140721	稳定
厦门象屿集团有限公司	厦门象屿集团有限公司2014年度第二期短期融资券	20140724	20150725	A-1	AA	20150123	稳定
厦门象屿集团有限公司	厦门象屿集团有限公司2014年度第三期短期融资券	20140929	20150930	A-1	AA	20150123	稳定
厦门象屿集团有限公司	厦门象屿集团有限公司2015年度第一期中期票据	20150907	20200908	AA+	AA+	20150515	稳定
厦门象屿集团有限公司	厦门象屿集团有限公司2015年度第一期短期融资券	20150710	20160713	A-1	AA+	20150525	稳定
厦门象屿集团有限公司	厦门象屿集团有限公司2015年度第二期短期融资券	20150813	20160814	A-1	AA+	20150616	稳定
厦门象屿集团有限公司	厦门象屿集团有限公司2014年度第二期短期融资券	20140724	20150725	A-1	AA+	20150702	稳定
厦门象屿集团有限公司	厦门象屿集团有限公司2014年度第三期短期融资券	20140929	20150930	A-1	AA+	20150702	稳定
厦门象屿集团有限公司	厦门象屿集团有限公司2016年度第一期短期融资券	20160122	20160723	A-1	AA+	20151019	稳定

厦门象屿集团有限公司	厦门象屿集团有限公司2016年度第一期中期票据	20160304	20210308	AA+	AA+	20151123	稳定
厦门象屿集团有限公司	厦门象屿集团有限公司2015年度第一期短期融资券	20150710	20160713	A-1	AA+	20160108	稳定
厦门象屿集团有限公司	厦门象屿集团有限公司2015年度第二期短期融资券	20150813	20160814	A-1	AA+	20160108	稳定
厦门象屿集团有限公司	厦门象屿集团有限公司2015年度第一期短期融资券	20150710	20160713	A-1	AAA	20160705	稳定
厦门象屿集团有限公司	厦门象屿集团有限公司2015年度第二期短期融资券	20150813	20160814	A-1	AAA	20160705	稳定
厦门象屿集团有限公司	厦门象屿集团有限公司2015年度第一期中期票据	20150907	20200908	AAA	AAA	20160705	稳定
厦门象屿集团有限公司	厦门象屿集团有限公司2016年度第一期短期融资券	20160122	20160723	A-1	AAA	20160705	稳定
厦门象屿集团有限公司	厦门象屿集团有限公司2016年度第一期中期票据	20160304	20210308	AAA	AAA	20160705	稳定
厦门象屿集团有限公司	厦门象屿集团有限公司2016年度第二期短期融资券	20160913	20170914	A-1	AAA	20160725	稳定
厦门象屿集团有限公司	厦门象屿集团有限公司2017年度第一期中期票据	20170306	20200308	AAA	AAA	20160808	稳定
厦门象屿集团有限公司	厦门象屿集团有限公司2016年度第二期短期融资券	20160913	20170914	A-1	AAA	20170314	稳定
厦门象屿集团有限公司	厦门象屿集团有限公司2015年度第一期中期票据	20150907	20200908	AAA	AAA	20170629	稳定
厦门象屿集团有限公司	厦门象屿集团有限公司2015年度第一期中期票据	20150907	20200908	AAA	AA+	20170629	稳定
厦门象屿集团有限公司	厦门象屿集团有限公司2016年度第一期中期票据	20160304	20210308	AAA	AA+	20170629	稳定
厦门象屿集团有限公司	厦门象屿集团有限公司2016年度第一期中期票据	20160304	20210308	AAA	AAA	20170629	稳定
厦门象屿集团有限公司	厦门象屿集团有限公司2016年度第二期短期融资券	20160913	20170914	A-1	AA+	20170629	稳定
厦门象屿集团有限公司	厦门象屿集团有限公司2016年度第二期短期融资券	20160913	20170914	A-1	AAA	20170629	稳定
厦门象屿集团有限公司	厦门象屿集团有限公司2017年度第一期中期票据	20170306	20200308	AAA	AA+	20170629	稳定
厦门象屿集团有限公司	厦门象屿集团有限公司2017年度第一期中期票据	20170306	20200308	AAA	AAA	20170629	稳定
厦门象屿集团有限公司	厦门象屿集团有限公司2017年度第二期中期票据	20170713	20220717	AAA	AAA	20170629	稳定
厦门象屿集团有限公司	厦门象屿集团有限公司2017年度第二期中期票据	20170713	20220717	AAA	AA+	20170629	稳定
厦门象屿集团有限公司	厦门象屿集团有限公司2017年度第四期中期票据	20171020	20221024	AAA	AAA	20170830	稳定
厦门象屿集团有限公司	厦门象屿集团有限公司2017年度第三期中期票据	20170908	20220912	AAA	AAA	20170904	稳定
厦门象屿集团有限公司	厦门象屿集团有限公司2015年度第一期中期票据	20150907	20200908	AAA	AAA	20180726	稳定
厦门象屿集团有限公司	厦门象屿集团有限公司2016年度第一期中期票据	20160304	20210308	AAA	AAA	20180726	稳定
厦门象屿集团有限公司	厦门象屿集团有限公司2017年度第二期中期票据	20170713	20220717	AAA	AAA	20180726	稳定
厦门象屿集团有限公司	厦门象屿集团有限公司2017年度第三期中期票据	20170908	20220912	AAA	AAA	20180726	稳定
厦门象屿集团有限公司	厦门象屿集团有限公司2017年度第四期中期票据	20171020	20221024	AAA	AAA	20180726	稳定
厦门象屿集团有限公司	厦门象屿集团有限公司2017年度第一期中期票据	20170306	20200308	AAA	AAA	20180726	稳定
厦门象屿集团有限公司	厦门象屿集团有限公司2018年度第二期中期票据	20180808	20210809	AAA	(null)	20180803	(null)
厦门象屿集团有限公司	厦门象屿集团有限公司2018年度第一期中期票据	20180413	20210417	AAA	AAA	20180726	稳定
厦门象屿集团有限公司	厦门象屿集团有限公司2018年度第一期中期票据	20180413	20210417	AAA	AAA	20180112	稳定
厦门银行股份有限公司	2010年厦门银行股份有限公司次级债券	20100308	20200310	A-	A	20091125	(null)
厦门银行股份有限公司	2010年厦门银行股份有限公司次级债券	20100308	20200310	A-	A	20100723	正面
厦门银行股份有限公司	2010年厦门银行股份有限公司次级债券	20100308	20200310	A	A+	20110714	稳定
厦门银行股份有限公司	2010年厦门银行股份有限公司次级债券	20100308	20200310	A+	AA-	20120627	稳定
厦门银行股份有限公司	2010年厦门银行股份有限公司次级债券	20100308	20200310	A+	AA-	20130724	稳定

厦门银行股份有限公司	2014年厦门银行股份有限公司第一期金融债券	20140320	20170324	AA-	AA-	20140227	稳定
厦门银行股份有限公司	2010年厦门银行股份有限公司次级债券	20100308	20200310	AA-	AA	20140710	稳定
厦门银行股份有限公司	2014年厦门银行股份有限公司第一期金融债券	20140320	20170324	AA	AA	20140710	稳定
厦门银行股份有限公司	2014年厦门银行股份有限公司第二期金融债券	20140820	20170822	AA	AA	20140804	稳定
厦门银行股份有限公司	2014年厦门银行股份有限公司第一期金融债券	20140320	20170324	AA	AA	20150618	稳定
厦门银行股份有限公司	2014年厦门银行股份有限公司第二期金融债券	20140820	20170822	AA	AA	20150618	稳定
厦门银行股份有限公司	2015年厦门银行股份有限公司二级资本债券	20151103	20251105	AA-	AA	20151022	稳定
厦门银行股份有限公司	2014年厦门银行股份有限公司第一期金融债券	20140320	20170324	AA+	AA+	20160428	稳定
厦门银行股份有限公司	2014年厦门银行股份有限公司第二期金融债券	20140820	20170822	AA+	AA+	20160428	稳定
厦门银行股份有限公司	2015年厦门银行股份有限公司二级资本债券	20151103	20251105	AA	AA+	20160428	稳定
厦门银行股份有限公司	2017年厦门银行股份有限公司二级资本债券(第一期)	20170220	20270222	AA	AA+	20170204	稳定
厦门银行股份有限公司	2017年厦门银行股份有限公司二级资本债券(第二期)	20170531	20270602	AA	AA+	20170204	稳定
厦门银行股份有限公司	2014年厦门银行股份有限公司第二期金融债券	20140820	20170822	AA+	AA+	20170628	稳定
厦门银行股份有限公司	2015年厦门银行股份有限公司二级资本债券	20151103	20251105	AA	AA+	20170628	稳定
厦门银行股份有限公司	2017年厦门银行股份有限公司二级资本债券(第一期)	20170220	20270222	AA	AA+	20170628	稳定
厦门银行股份有限公司	2017年厦门银行股份有限公司二级资本债券(第二期)	20170531	20270602	AA	AA+	20170628	稳定
厦门银行股份有限公司	2015年厦门银行股份有限公司二级资本债券	20151103	20251105	AA	AA+	20180710	稳定
厦门银行股份有限公司	2017年厦门银行股份有限公司二级资本债券(第二期)	20170531	20270602	AA	AA+	20180710	稳定
厦门银行股份有限公司	2017年厦门银行股份有限公司二级资本债券(第一期)	20170220	20270222	AA	AA+	20180710	稳定
厦门银行股份有限公司	2018年厦门银行股份有限公司金融债券(第二期)	20180522	20210524	AA+	AA+	20180507	稳定
厦门银行股份有限公司	2018年厦门银行股份有限公司金融债券(第二期)	20180522	20210524	AA+	AA+	20180710	稳定
厦门银行股份有限公司	2018年厦门银行股份有限公司金融债券(第一期)	20180316	20210320	AA+	AA+	20180710	稳定
厦门银行股份有限公司	2018年厦门银行股份有限公司金融债券(第一期)	20180316	20210320	AA+	AA+	20180306	稳定
山东晨鸣纸业集团股份有限公司	2008年山东晨鸣纸业集团第一期短期融资券	20080606	20090610	A-1	AA	20080523	稳定
山东晨鸣纸业集团股份有限公司	2008年山东晨鸣纸业集团第二期短期融资券	20080829	20090901	A-1	AA	20080818	稳定
山东晨鸣纸业集团股份有限公司	2008年山东晨鸣纸业集团第二期短期融资券	20080829	20090901	A-1	AA	20090615	稳定
山东晨曦集团有限公司	山东晨曦集团有限公司2014年度第一期短期融资券	20140714	20150716	A-1	AA-	20131210	稳定
山东晨曦集团有限公司	山东晨曦集团有限公司2014年度第一期短期融资券	20140714	20150716	A-1	AA	20140916	稳定
山东晨曦集团有限公司	山东晨曦集团有限公司2014年度第一期短期融资券	20140714	20150716	A-1	AA-	20150618	稳定
山东东明石化集团有限公司	山东东明石化集团有限公司2012年度第一期短期融资券	20120111	20130112	A-1	AA-	20110908	稳定
山东东明石化集团有限公司	山东东明石化集团有限公司2012年度第二期短期融资券	20120628	20130629	A-1	AA-	20120521	稳定
山东东明石化集团有限公司	山东东明石化集团有限公司2013年度第一期短期融资券	20130427	20140428	A-1	AA-	20130315	稳定
山东东明石化集团有限公司	山东东明石化集团有限公司2012年度第二期短期融资券	20120628	20130629	A-1	AA-	20130627	稳定
山东东明石化集团有限公司	山东东明石化集团有限公司2013年度第一期短期融资券	20130427	20140428	A-1	AA-	20130627	稳定
山东东明石化集团有限公司	山东东明石化集团有限公司2013年度第二期短期融资券	20131120	20141121	A-1	AA-	20130827	稳定
山东东明石化集团有限公司	山东东明石化集团有限公司2013年度第二期短期融资券	20131120	20141121	A-1	AA	20140521	稳定
山东东明石化集团有限公司	山东东明石化集团有限公司2014年度第一期短期融资券	20141105	20151106	A-1	AA	20140605	稳定

山东东明石化集团有限公司	山东东明石化集团有限公司2014年度第一期短期融资券	20141105	20151106	A-1	AA	20150505	稳定
山东高创建设投资集团有限公司	2015年潍坊高新城市建设投资开发有限公司公司债券	20150617	20220618	AA	AA	20150508	稳定
山东高创建设投资集团有限公司	2015年潍坊高新城市建设投资开发有限公司公司债券	20150617	20220618	AA	AA	20160627	稳定
山东高创建设投资集团有限公司	2015年潍坊高新城市建设投资开发有限公司公司债券	20150617	20220618	AA	AA	20170622	稳定
山东高创建设投资集团有限公司	山东高创建设投资集团有限公司2017年度第一期中期票据	20171103	20201106	AA	AA	20171020	稳定
山东高创建设投资集团有限公司	2015年潍坊高新城市建设投资开发有限公司公司债券	20150617	20220618	AA	AA	20180626	稳定
山东高创建设投资集团有限公司	山东高创建设投资集团有限公司2017年度第一期中期票据	20171103	20201106	AA	AA	20180626	稳定
山东高速股份有限公司	2009年山东高速公路股份有限公司第一期短期融资券	20090226	20100227	A-1	AA+	20090119	稳定
山东高速股份有限公司	2009年山东高速公路股份有限公司第一期短期融资券	20090226	20100227	A-1	AA+	20090429	稳定
山东高速股份有限公司	2009年山东高速公路股份有限公司第一期短期融资券	20090226	20100227	A-1	AA+	20100112	稳定
山东高速股份有限公司	山东高速公路股份有限公司2010年度第一期短期融资券	20100204	20110205	A-1	AA+	20100112	稳定
山东高速股份有限公司	山东高速公路股份有限公司2010年度第一期短期融资券	20100204	20110205	A-1	AA+	20100603	稳定
山东高速股份有限公司	山东高速公路股份有限公司2011年度第一期短期融资券	20110114	20120117	A-1	AA+	20110105	稳定
山东高速股份有限公司	山东高速公路股份有限公司2011年度第一期短期融资券	20110114	20120117	A-1	AA+	20111231	稳定
山东高速路桥集团股份有限公司	山东高速路桥集团股份有限公司2017年度第一期中期票据	20170926	20220927	AA	AA	20170919	稳定
山东高速路桥集团股份有限公司	山东高速路桥集团股份有限公司2017年度第一期中期票据	20170926	20220927	AA	AA	20180724	稳定
山东高速路桥集团股份有限公司	山东高速路桥集团股份有限公司2018年度第一期中期票据	20181019	20211022	AA	AA	20180919	稳定
山东宏桥新型材料有限公司	山东宏桥新型材料有限公司2018年度第八期中期票据	20180823	20210827	AA+	(null)	20180813	(null)
山东宏桥新型材料有限公司	山东宏桥新型材料有限公司2018年度第六期中期票据	20180524	20210525	AA+	AA+	20180515	稳定
山东宏桥新型材料有限公司	山东宏桥新型材料有限公司2018年度第六期中期票据	20180524	20210525	AA+	AA+	20180720	稳定
山东宏桥新型材料有限公司	山东宏桥新型材料有限公司2018年度第七期中期票据	20180813	20210816	AA+	AA+	20180807	稳定
山东宏桥新型材料有限公司	山东宏桥新型材料有限公司2018年度第三期短期融资券	20180322	20190326	A-1	AA+	20180312	稳定
山东宏桥新型材料有限公司	山东宏桥新型材料有限公司2018年度第三期短期融资券	20180322	20190326	A-1	AA+	20180720	稳定
山东宏桥新型材料有限公司	山东宏桥新型材料有限公司2018年度第三期中期票据	20180420	20210423	AA+	AA+	20180720	稳定
山东宏桥新型材料有限公司	山东宏桥新型材料有限公司2018年度第三期中期票据	20180420	20210423	AA+	AA+	20180417	稳定
山东宏桥新型材料有限公司	山东宏桥新型材料有限公司2018年度第四期短期融资券	20180402	20190404	A-1	(null)	20180316	(null)
山东宏桥新型材料有限公司	山东宏桥新型材料有限公司2018年度第四期短期融资券	20180402	20190404	A-1	AA+	20180720	稳定
山东宏桥新型材料有限公司	山东宏桥新型材料有限公司2018年度第五期中期票据	20180426	20210427	AA+	(null)	20180409	(null)
山东宏桥新型材料有限公司	山东宏桥新型材料有限公司2018年度第五期中期票据	20180426	20210427	AA+	AA+	20180720	稳定
山东黄金集团有限公司	2009年山东黄金集团有限公司公司债券	20090526	20140526	AA+	AA-	20090522	稳定
山东黄金集团有限公司	2009年山东黄金集团有限公司公司债券	20090526	20140526	AAA	AA	20100625	正面
山东黄金集团有限公司	山东黄金集团有限公司2011年度第一期中期票据	20110111	20160112	AA+	AA+	20101026	稳定
山东黄金集团有限公司	2009年山东黄金集团有限公司公司债券	20090526	20140526	AAA	AA+	20111227	正面
山东黄金集团有限公司	山东黄金集团有限公司2011年度第一期中期票据	20110111	20160112	AA+	AA+	20111227	正面
山东黄金集团有限公司	山东黄金集团有限公司2012年度第一期中期票据	20120905	20170906	AAA	AAA	20120530	稳定
山东黄金集团有限公司	2009年山东黄金集团有限公司公司债券	20090526	20140526	AAA	AAA	20121218	稳定
山东黄金集团有限公司	山东黄金集团有限公司2011年度第一期中期票据	20110111	20160112	AAA	AAA	20121218	稳定

山东黄金集团有限公司	山东黄金集团有限公司2012年度第一期中期票据	20120905	20170906	AAA	AAA	20121218	稳定
山东黄金集团有限公司	山东黄金集团有限公司2013年度第一期短期融资券	20130217	20140218	A-1	AAA	20130107	稳定
山东黄金集团有限公司	2009年山东黄金集团有限公司公司债券	20090526	20140526	AAA	AAA	20130624	稳定
山东黄金集团有限公司	山东黄金集团有限公司2011年度第一期中期票据	20110111	20160112	AAA	AAA	20130624	稳定
山东黄金集团有限公司	山东黄金集团有限公司2012年度第一期中期票据	20120905	20170906	AAA	AAA	20130624	稳定
山东黄金集团有限公司	山东黄金集团有限公司2013年度第一期短期融资券	20130217	20140218	A-1	AAA	20130624	稳定
山东黄金集团有限公司	山东黄金集团有限公司2011年度第一期中期票据	20110111	20160112	AAA	AAA	20140603	稳定
山东黄金集团有限公司	山东黄金集团有限公司2012年度第一期中期票据	20120905	20170906	AAA	AAA	20140603	稳定
山东黄金集团有限公司	山东黄金集团有限公司2014年度第一期短期融资券	20140807	20150808	A-1	AAA	20140604	稳定
山东黄金集团有限公司	山东黄金集团有限公司2014年度第一期中期票据	20141031	20171103	AAA	AAA	20140804	稳定
山东黄金集团有限公司	山东黄金集团有限公司2014年度第一期短期融资券	20140807	20150808	A-1	AAA	20150202	稳定
山东黄金集团有限公司	山东黄金集团有限公司2015年度第一期中期票据	20150715	20180716	AAA	AAA	20150527	稳定
山东黄金集团有限公司	山东黄金集团有限公司2011年度第一期中期票据	20110111	20160112	AAA	AAA	20150612	稳定
山东黄金集团有限公司	山东黄金集团有限公司2012年度第一期中期票据	20120905	20170906	AAA	AAA	20150612	稳定
山东黄金集团有限公司	山东黄金集团有限公司2014年度第一期短期融资券	20140807	20150808	A-1	AAA	20150612	稳定
山东黄金集团有限公司	山东黄金集团有限公司2014年度第一期中期票据	20141031	20171103	AAA	AAA	20150612	稳定
山东黄金集团有限公司	山东黄金集团有限公司2012年度第一期中期票据	20120905	20170906	AAA	AAA	20160727	稳定
山东黄金集团有限公司	山东黄金集团有限公司2014年度第一期中期票据	20141031	20171103	AAA	AAA	20160727	稳定
山东黄金集团有限公司	山东黄金集团有限公司2015年度第一期中期票据	20150715	20180716	AAA	AAA	20160727	稳定
山东黄金集团有限公司	山东黄金集团有限公司2012年度第一期中期票据	20120905	20170906	AAA	AAA	20170725	稳定
山东黄金集团有限公司	山东黄金集团有限公司2014年度第一期中期票据	20141031	20171103	AAA	AAA	20170725	稳定
山东黄金集团有限公司	山东黄金集团有限公司2015年度第一期中期票据	20150715	20180716	AAA	AAA	20170725	稳定
山东金鲁班集团有限公司	山东金鲁班集团有限公司2015年度第一期短期融资券	20150528	20160529	A-1	AA-	20140926	稳定
山东金鲁班集团有限公司	山东金鲁班集团有限公司2015年度第一期短期融资券	20150528	20160529	A-1	AA-	20150821	稳定
山东莱芜农村商业银行股份有限公司	山东莱芜农村商业银行股份有限公司2018年二级资本债券(第一期)	20180529	20280531	A+	AA-	20180212	稳定
山东莱州农村商业银行股份有限公司	2016年山东莱州农村商业银行股份有限公司二级资本债券	20161012	20261013	A+	AA-	20160929	稳定
山东莱州农村商业银行股份有限公司	2016年山东莱州农村商业银行股份有限公司二级资本债券	20161012	20261013	A+	AA-	20170630	稳定
山东莱州农村商业银行股份有限公司	2016年山东莱州农村商业银行股份有限公司二级资本债券	20161012	20261013	A+	AA-	20180720	稳定
山东临工工程机械有限公司	山东临工工程机械有限公司2012年度第一期中期票据	20120327	20150328	AA	AA	20110714	稳定
山东临工工程机械有限公司	山东临工工程机械有限公司2012年度第一期中期票据	20120327	20150328	AA	AA	20120111	稳定
山东临工工程机械有限公司	山东临工工程机械有限公司2012年度第二期中期票据	20121018	20151019	AA	AA	20120925	稳定
山东临工工程机械有限公司	山东临工工程机械有限公司2012年度第一期中期票据	20120327	20150328	AA	AA	20121227	稳定
山东临工工程机械有限公司	山东临工工程机械有限公司2012年度第二期中期票据	20121018	20151019	AA	AA	20121227	稳定
山东临工工程机械有限公司	山东临工工程机械有限公司2012年度第一期中期票据	20120327	20150328	AA	AA	20130726	稳定
山东临工工程机械有限公司	山东临工工程机械有限公司2012年度第二期中期票据	20121018	20151019	AA	AA	20130726	稳定
山东临工工程机械有限公司	山东临工工程机械有限公司2012年度第一期中期票据	20120327	20150328	AA	AA	20140718	稳定
山东临工工程机械有限公司	山东临工工程机械有限公司2012年度第二期中期票据	20121018	20151019	AA	AA	20140718	稳定

山东临工工程机械有限公司	山东临工工程机械有限公司2012年度第二期中期票据	20121018	20151019	AA	AA	20150729	稳定
山东龙口农村商业银行股份有限公司	2017年山东龙口农村商业银行股份有限公司二级资本债券(第一期)	20171128	20271129	A+	AA-	20171110	稳定
山东龙口农村商业银行股份有限公司	2017年山东龙口农村商业银行股份有限公司二级资本债券(第一期)	20171128	20271129	A+	AA-	20180717	稳定
山东齐河农村商业银行股份有限公司	2017年山东齐河农村商业银行股份有限公司二级资本债券	20170314	20270316	A	A+	20170224	稳定
山东齐河农村商业银行股份有限公司	2017年山东齐河农村商业银行股份有限公司二级资本债券	20170314	20270316	A	A+	20170629	稳定
山东齐河农村商业银行股份有限公司	2017年山东齐河农村商业银行股份有限公司二级资本债券	20170314	20270316	A	A+	20180724	稳定
山东青州农村商业银行股份有限公司	2018年山东青州农村商业银行股份有限公司二级资本债券(第一期)	20180425	20280426	A+	AA-	20171102	稳定
山东青州农村商业银行股份有限公司	2018年山东青州农村商业银行股份有限公司二级资本债券(第一期)	20180425	20280426	A+	AA-	20180720	稳定
山东清源集团有限公司	山东清源集团有限公司2014年度第一期短期融资券	20140516	20150520	A-1	AA-	20130910	稳定
山东清源集团有限公司	山东清源集团有限公司2014年度第一期短期融资券	20140516	20150520	A-1	AA-	20140801	稳定
山东清源集团有限公司	山东清源集团有限公司2014年度第一期短期融资券	20140516	20150520	A-1	A+	20150409	稳定
山东省博兴县中小企业	山东省博兴2012年度第一期中小企业集合票据	20120522	20150523	AA	(null)	20120409	(null)
山东省博兴县中小企业	山东省博兴2012年度第一期中小企业集合票据	20120522	20150523	AA	(null)	20121231	(null)
山东省博兴县中小企业	山东省博兴2012年度第一期中小企业集合票据	20120522	20150523	AA	(null)	20130724	(null)
山东省博兴县中小企业	山东省博兴2012年度第一期中小企业集合票据	20120522	20150523	AA	(null)	20140708	(null)
山东省金融资产管理股份有限公司	山东省金融资产管理股份有限公司2018年度第一期中期票据	20180817	20210821	AAA	AAA	20180813	稳定
山东省鲁信投资控股集团有限公司	山东省鲁信投资控股集团有限公司2015年度第一期中期票据	20150428	20200429	AAA	AAA	20141218	稳定
山东省鲁信投资控股集团有限公司	山东省鲁信投资控股集团有限公司2016年度第一期中期票据	20160111	20210113	AAA	AAA	20150416	稳定
山东省鲁信投资控股集团有限公司	2016年山东省鲁信投资控股集团有限公司公司债券	20160308	20230309	AAA	AAA	20150625	稳定
山东省鲁信投资控股集团有限公司	山东省鲁信投资控股集团有限公司2015年度第一期中期票据	20150428	20200429	AAA	AAA	20150701	稳定
山东省鲁信投资控股集团有限公司	2016年山东省鲁信投资控股集团有限公司公司债券	20160308	20230309	AAA	AAA	20160309	稳定
山东省鲁信投资控股集团有限公司	山东省鲁信投资控股集团有限公司2015年度第一期中期票据	20150428	20200429	AAA	AAA	20160629	稳定
山东省鲁信投资控股集团有限公司	山东省鲁信投资控股集团有限公司2016年度第一期中期票据	20160111	20210113	AAA	AAA	20160629	稳定
山东省鲁信投资控股集团有限公司	2016年山东省鲁信投资控股集团有限公司公司债券	20160308	20230309	AAA	AAA	20160629	稳定
山东省鲁信投资控股集团有限公司	山东省鲁信投资控股集团有限公司2017年度第一期中期票据	20170215	20220217	AAA	AAA	20161020	稳定
山东省鲁信投资控股集团有限公司	山东省鲁信投资控股集团有限公司2015年度第一期中期票据	20150428	20200429	AAA	AAA	20170628	稳定
山东省鲁信投资控股集团有限公司	山东省鲁信投资控股集团有限公司2016年度第一期中期票据	20160111	20210113	AAA	AAA	20170628	稳定
山东省鲁信投资控股集团有限公司	2016年山东省鲁信投资控股集团有限公司公司债券	20160308	20230309	AAA	AAA	20170628	稳定
山东省鲁信投资控股集团有限公司	山东省鲁信投资控股集团有限公司2017年度第一期中期票据	20170215	20220217	AAA	AAA	20170628	稳定
山东省鲁信投资控股集团有限公司	2016年山东省鲁信投资控股集团有限公司公司债券	20160308	20230309	AAA	AAA	20180627	稳定
山东省鲁信投资控股集团有限公司	山东省鲁信投资控股集团有限公司2015年度第一期中期票据	20150428	20200429	AAA	AAA	20180627	稳定
山东省鲁信投资控股集团有限公司	山东省鲁信投资控股集团有限公司2016年度第一期中期票据	20160111	20210113	AAA	AAA	20180627	稳定
山东省鲁信投资控股集团有限公司	山东省鲁信投资控股集团有限公司2017年度第一期中期票据	20170215	20220217	AAA	AAA	20180627	稳定
山东省青岛市中小企业	山东省青岛市2013年度第一期中小企业集合票据	20130123	20160125	AAA	(null)	20121205	(null)
山东省青岛市中小企业	山东省青岛市2013年度第一期中小企业集合票据	20130123	20160125	AAA	(null)	20130726	(null)
山东省青岛市中小企业	山东省青岛市2013年度第一期中小企业集合票据	20130123	20160125	AAA	(null)	20140730	(null)
山东省青岛市中小企业	山东省青岛市2013年度第一期中小企业集合票据	20130123	20160125	AAA	(null)	20150716	(null)

山东省青岛市中小企业	山东省青岛市2013年度第一期中小企业集合票据	20130123	20160125	AAA	(null)	20160104	(null)
山东省青岛市中小企业	山东省青岛市2013年度第一期中小企业集合票据	20130123	20160125	AAA	(null)	20160118	(null)
山东省商业集团有限公司	2006年山东省商业集团第一期短期融资券	20061106	20071108	A-1	(null)	20060629	(null)
山东省商业集团有限公司	2006年山东省商业集团第一期短期融资券	20061106	20071108	A-1	AA-	20070430	稳定
山东省商业集团有限公司	2008年山东省商业集团第一期短期融资券	20080114	20090115	A-1	AA-	20071106	稳定
山东省商业集团有限公司	2008年山东省商业集团第一期短期融资券	20080114	20090115	A-1	AA	20081229	稳定
山东省商业集团有限公司	2009年山东省商业集团总公司第一期短期融资券	20090803	20100804	A-1	AA	20090519	稳定
山东省商业集团有限公司	2010年山东省商业集团总公司企业债券	20100311	20170311	AA+	AA	20090603	稳定
山东省商业集团有限公司	山东省商业集团有限公司2010年度第一期短期融资券	20100827	20110830	A-1	AA	20100806	稳定
山东省商业集团有限公司	2010年山东省商业集团总公司企业债券	20100311	20170311	AAA	AA	20101213	稳定
山东省商业集团有限公司	山东省商业集团有限公司2010年度第一期短期融资券	20100827	20110830	A-1	AA	20101213	稳定
山东省商业集团有限公司	山东省商业集团有限公司2011年度第一期中期票据	20110927	20140928	AA+	AA+	20110620	稳定
山东省商业集团有限公司	2010年山东省商业集团总公司企业债券	20100311	20170311	AAA	AA+	20110929	稳定
山东省商业集团有限公司	山东省商业集团有限公司2011年度第一期中期票据	20110927	20140928	AA+	AA+	20110929	稳定
山东省商业集团有限公司	山东省商业集团有限公司2011年度第一期短期融资券	20111222	20121223	A-1	AA+	20111110	稳定
山东省商业集团有限公司	山东省商业集团有限公司2012年度第一期中期票据	20121120	20171121	AA+	AA+	20120926	稳定
山东省商业集团有限公司	2010年山东省商业集团总公司企业债券	20100311	20170311	AAA	AA+	20121205	稳定
山东省商业集团有限公司	山东省商业集团有限公司2011年度第一期中期票据	20110927	20140928	AA+	AA+	20121205	稳定
山东省商业集团有限公司	山东省商业集团有限公司2011年度第一期短期融资券	20111222	20121223	A-1	AA+	20121205	稳定
山东省商业集团有限公司	山东省商业集团有限公司2012年度第一期中期票据	20121120	20171121	AA+	AA+	20121205	稳定
山东省商业集团有限公司	山东省商业集团有限公司2013年度第一期短期融资券	20130122	20140123	A-1	AA+	20121205	稳定
山东省商业集团有限公司	山东省商业集团有限公司2013年度第二期短期融资券	20131119	20141120	A-1	AA+	20130617	稳定
山东省商业集团有限公司	山东省商业集团有限公司2013年度第一期中期票据	20131119	20181120	AA+	AA+	20130617	稳定
山东省商业集团有限公司	2010年山东省商业集团总公司企业债券	20100311	20170311	AAA	AA+	20130626	稳定
山东省商业集团有限公司	山东省商业集团有限公司2011年度第一期中期票据	20110927	20140928	AA+	AA+	20130626	稳定
山东省商业集团有限公司	山东省商业集团有限公司2012年度第一期中期票据	20121120	20171121	AA+	AA+	20130626	稳定
山东省商业集团有限公司	山东省商业集团有限公司2013年度第一期短期融资券	20130122	20140123	A-1	AA+	20130626	稳定
山东省商业集团有限公司	山东省商业集团有限公司2014年度第一期短期融资券	20140307	20150310	A-1	AA+	20140113	稳定
山东省商业集团有限公司	山东省商业集团有限公司2014年度第二期短期融资券	20140618	20150619	A-1	AA+	20140310	稳定
山东省商业集团有限公司	2010年山东省商业集团总公司企业债券	20100311	20170311	AAA	AA+	20140520	稳定
山东省商业集团有限公司	山东省商业集团有限公司2011年度第一期中期票据	20110927	20140928	AA+	AA+	20140520	稳定
山东省商业集团有限公司	山东省商业集团有限公司2012年度第一期中期票据	20121120	20171121	AA+	AA+	20140520	稳定
山东省商业集团有限公司	山东省商业集团有限公司2013年度第二期短期融资券	20131119	20141120	A-1	AA+	20140520	稳定
山东省商业集团有限公司	山东省商业集团有限公司2013年度第一期中期票据	20131119	20181120	AA+	AA+	20140520	稳定
山东省商业集团有限公司	山东省商业集团有限公司2014年度第一期短期融资券	20140307	20150310	A-1	AA+	20140520	稳定
山东省商业集团有限公司	山东省商业集团有限公司2014年度第二期短期融资券	20140618	20150619	A-1	AA+	20140703	稳定
山东省商业集团有限公司	山东省商业集团有限公司2014年度第一期中期票据	20141210	20171211	AA+	AA+	20140918	稳定





山东省商业集团有限公司	山东省商业集团有限公司2015年度第一期中期票据	20150623	20200625	AA+	AA+	20180614	稳定
山东省商业集团有限公司	山东省商业集团有限公司2017年度第二期短期融资券	20171107	20181109	A-1	AA+	20180614	稳定
山东省商业集团有限公司	山东省商业集团有限公司2017年度第二期短期融资券	20171107	20181109	A-1	AA+	20180209	稳定
山东省商业集团有限公司	山东省商业集团有限公司2017年度第三期短期融资券	20171215	20181219	A-1	AA+	20180209	稳定
山东省商业集团有限公司	山东省商业集团有限公司2017年度第三期短期融资券	20171215	20181219	A-1	AA+	20180614	稳定
山东省商业集团有限公司	山东省商业集团有限公司2017年度第一期短期融资券	20170912	20180913	A-1	AA+	20180614	稳定
山东省商业集团有限公司	山东省商业集团有限公司2017年度第一期短期融资券	20170912	20180913	A-1	AA+	20180209	稳定
山东省商业集团有限公司	山东省商业集团有限公司2017年度第一期中期票据	20171018	20201020	AA+	AA+	20180614	稳定
山东省商业集团有限公司	山东省商业集团有限公司2018年度第二期短期融资券	20181214	20191217	A-1	AA+	20181130	稳定
山东省商业集团有限公司	山东省商业集团有限公司2018年度第三期中期票据	20181213	20211214	AA+	AA+	20180614	稳定
山东省商业集团有限公司	山东省商业集团有限公司2018年度第一期短期融资券	20181102	20191106	A-1	AA+	20180806	稳定
山东省商业集团有限公司	山东省商业集团有限公司2018年度第一期中期票据	20181115	20211116	AA+	AA+	20181018	稳定
山东寿光鲁清石化有限公司	山东寿光鲁清石化有限公司2014年度第一期短期融资券	20140506	20150508	A-1	AA-	20130926	稳定
山东寿光鲁清石化有限公司	山东寿光鲁清石化有限公司2014年度第一期短期融资券	20140506	20150508	A-1	AA-	20140725	稳定
山东滕建投资集团有限公司	2015年山东滕建投资集团有限公司公司债券	20150605	20220608	AA	AA	20150514	稳定
山东滕建投资集团有限公司	2015年山东滕建投资集团有限公司公司债券	20150605	20220608	AA	AA	20160627	稳定
山东滕建投资集团有限公司	2015年山东滕建投资集团有限公司公司债券	20150605	20220608	AA	AA	20170622	稳定
山东滕建投资集团有限公司	2015年山东滕建投资集团有限公司公司债券	20150605	20220608	AA	AA	20180620	稳定
山东新希望六和集团有限公司	山东六和集团有限公司2011年度第一期短期融资券	20110509	20120511	A-1	AA-	20101206	稳定
山东新希望六和集团有限公司	山东六和集团有限公司2011年度第一期短期融资券	20110509	20120511	A-1	AA-	20111231	稳定
山东新希望六和集团有限公司	山东新希望六和集团有限公司2012年度第一期短期融资券	20120911	20130913	A-1	AA	20120725	稳定
山东新希望六和集团有限公司	山东新希望六和集团有限公司2012年度第一期短期融资券	20120911	20130913	A-1	AA	20130628	稳定
山东阳谷农村商业银行股份有限公司	2016年山东阳谷农村商业银行股份有限公司二级资本债券	20161025	20261026	A	A+	20161008	稳定
山东阳谷农村商业银行股份有限公司	2016年山东阳谷农村商业银行股份有限公司二级资本债券	20161025	20261026	A	A+	20170717	稳定
山东阳谷农村商业银行股份有限公司	2016年山东阳谷农村商业银行股份有限公司二级资本债券	20161025	20261026	A	A+	20180719	稳定
山东禹城农村商业银行股份有限公司	2016年山东禹城农村商业银行股份有限公司二级资本债券	20161117	20261121	A	A+	20160601	稳定
山东禹城农村商业银行股份有限公司	2016年山东禹城农村商业银行股份有限公司二级资本债券	20161117	20261121	A	A+	20170628	稳定
山东禹城农村商业银行股份有限公司	2016年山东禹城农村商业银行股份有限公司二级资本债券	20161117	20261121	A	A+	20180718	稳定
山东玉皇化工有限公司	山东玉皇化工有限公司2012年度第一期短期融资券	20121213	20131214	A-1	AA-	20121018	稳定
山东玉皇化工有限公司	山东玉皇化工有限公司2013年度第一期短期融资券	20130328	20140329	A-1	AA-	20130315	稳定
山东玉皇化工有限公司	山东玉皇化工有限公司2012年度第一期短期融资券	20121213	20131214	A-1	AA-	20130628	稳定
山东玉皇化工有限公司	山东玉皇化工有限公司2013年度第一期短期融资券	20130328	20140329	A-1	AA-	20130628	稳定
山东玉皇化工有限公司	山东玉皇化工有限公司2014年度第一期短期融资券	20140214	20150217	A-1	AA	20140115	稳定
山东玉皇化工有限公司	山东玉皇化工有限公司2014年度第二期短期融资券	20140429	20150430	A-1	AA	20140408	稳定
山东玉皇化工有限公司	山东玉皇化工有限公司2014年度第一期短期融资券	20140214	20150217	A-1	AA	20140618	稳定
山东玉皇化工有限公司	山东玉皇化工有限公司2014年度第二期短期融资券	20140429	20150430	A-1	AA	20140618	稳定
山东玉皇化工有限公司	山东玉皇化工有限公司2014年度第三期短期融资券	20140929	20150930	A-1	AA	20140702	稳定

山东玉皇化工有限公司	山东玉皇化工有限公司2015年度第一期短期融资券	20150302	20160304	A-1	AA	20140822	稳定
山东玉皇化工有限公司	山东玉皇化工有限公司2015年度第二期短期融资券	20150403	20160407	A-1	AA	20150126	稳定
山东玉皇化工有限公司	山东玉皇化工有限公司2014年度第三期短期融资券	20140929	20150930	A-1	AA	20150327	稳定
山东玉皇化工有限公司	山东玉皇化工有限公司2015年度第三期短期融资券	20150618	20160619	A-1	AA	20150520	稳定
山东玉皇化工有限公司	山东玉皇化工有限公司2015年度第一期中期票据	20151013	20181015	AA	AA	20150525	稳定
山东玉皇化工有限公司	山东玉皇化工有限公司2014年度第三期短期融资券	20140929	20150930	A-1	AA	20150724	稳定
山东玉皇化工有限公司	山东玉皇化工有限公司2015年度第一期短期融资券	20150302	20160304	A-1	AA	20150724	稳定
山东玉皇化工有限公司	山东玉皇化工有限公司2015年度第二期短期融资券	20150403	20160407	A-1	AA	20150724	稳定
山东玉皇化工有限公司	山东玉皇化工有限公司2015年度第三期短期融资券	20150618	20160619	A-1	AA	20150724	稳定
山东玉皇化工有限公司	山东玉皇化工有限公司2015年度第四期短期融资券	20151124	20161126	A-1	AA	20151013	稳定
山东玉皇化工有限公司	山东玉皇化工有限公司2016年度第一期中期票据	20160315	20190316	AA	AA	20160125	稳定
山东玉皇化工有限公司	山东玉皇化工有限公司2015年度第四期短期融资券	20151124	20161126	A-1	AA	20160310	稳定
山东玉皇化工有限公司	山东玉皇化工有限公司2016年度第一期短期融资券	20160602	20170603	A-1	AA	20160310	稳定
山东玉皇化工有限公司	山东玉皇化工有限公司2015年度第三期短期融资券	20150618	20160619	A-1	AA	20160617	稳定
山东玉皇化工有限公司	山东玉皇化工有限公司2015年度第一期中期票据	20151013	20181015	AA	AA	20160617	稳定
山东玉皇化工有限公司	山东玉皇化工有限公司2015年度第四期短期融资券	20151124	20161126	A-1	AA	20160617	稳定
山东玉皇化工有限公司	山东玉皇化工有限公司2016年度第一期中期票据	20160315	20190316	AA	AA	20160617	稳定
山东玉皇化工有限公司	山东玉皇化工有限公司2016年度第一期短期融资券	20160602	20170603	A-1	AA	20160617	稳定
山东玉皇化工有限公司	山东玉皇化工有限公司2016年度第二期短期融资券	20160812	20170815	A-1	AA	20160617	稳定
山东玉皇化工有限公司	山东玉皇化工有限公司2016年度第三期短期融资券	20161026	20171027	A-1	AA	20161008	稳定
山东玉皇化工有限公司	山东玉皇化工有限公司2016年度第一期短期融资券	20160602	20170603	A-1	AA	20170208	稳定
山东玉皇化工有限公司	山东玉皇化工有限公司2016年度第二期短期融资券	20160812	20170815	A-1	AA	20170208	稳定
山东玉皇化工有限公司	山东玉皇化工有限公司2016年度第三期短期融资券	20161026	20171027	A-1	AA	20170208	稳定
山东玉皇化工有限公司	山东玉皇化工有限公司2015年度第一期中期票据	20151013	20181015	AA	AA	20180731	负面
山东玉皇化工有限公司	山东玉皇化工有限公司2016年度第一期中期票据	20160315	20190316	AA	AA	20180731	负面
山东招金集团有限公司	2009年山东招金集团有限公司第一期短期融资券	20090309	20100310	A-1	(null)	20090302	(null)
山东招金集团有限公司	2009年山东招金集团有限公司第一期短期融资券	20090309	20100310	A-1	AA	20090928	稳定
山东招金集团有限公司	山东招金集团有限公司2012年度第一期中期票据	20120830	20150831	AA+	AA+	20120625	稳定
山东招金集团有限公司	山东招金集团有限公司2012年度第一期中期票据	20120830	20150831	AA+	AA+	20130726	稳定
山东招金集团有限公司	山东招金集团有限公司2012年度第一期中期票据	20120830	20150831	AA+	AA+	20140619	稳定
山东招金集团有限公司	山东招金集团有限公司2012年度第一期中期票据	20120830	20150831	AAA	AAA	20150730	稳定
山东招金集团有限公司	山东招金集团有限公司2018年度第二期中期票据	20181015	20231017	AAA	AAA	20180910	稳定
山东招金集团有限公司	山东招金集团有限公司2018年度第一期中期票据	20180419	20230423	AAA	AAA	20180412	稳定
山东招金集团有限公司	山东招金集团有限公司2018年度第一期中期票据	20180419	20230423	AAA	AAA	20180725	稳定
山东重工集团有限公司	山东重工集团有限公司2016年度第一期中期票据	20160421	20210422	AAA	AAA	20150906	稳定
山东重工集团有限公司	山东重工集团有限公司2016年度第一期中期票据	20160421	20210422	AAA	AAA	20160720	稳定
山东重工集团有限公司	山东重工集团有限公司2016年度第一期中期票据	20160421	20210422	AAA	AAA	20170628	稳定

山东重工集团有限公司	山东重工集团有限公司2016年度第一期中期票据	20160421	20210422	AAA	AAA	20180712	稳定
山河智能装备股份有限公司	湖南山河智能机械股份有限公司2010年度第一期短期融资券	20100713	20110714	A-1	A+	20100510	稳定
山河智能装备股份有限公司	湖南山河智能机械股份有限公司2011年度第一期短期融资券	20110330	20120331	A-1	A+	20110316	稳定
山河智能装备股份有限公司	湖南山河智能机械股份有限公司2011年度第一期短期融资券	20110330	20120331	A-1	A+	20111231	稳定
山西国际电力集团有限公司	山西国际电力集团有限公司2010年度第一期短期融资券	20100209	20110211	A-1	AA	20091228	稳定
山西国际电力集团有限公司	山西国际电力集团有限公司2010年度第一期中期票据	20100902	20130906	AA	AA	20100624	稳定
山西国际电力集团有限公司	山西国际电力集团有限公司2010年度第一期短期融资券	20100209	20110211	A-1	AA+	20101231	稳定
山西国际电力集团有限公司	山西国际电力集团有限公司2010年度第一期中期票据	20100902	20130906	AA+	AA+	20101231	稳定
山西国际电力集团有限公司	山西国际电力集团有限公司2011年度第一期短期融资券	20110121	20120124	A-1	AA+	20110110	稳定
山西国际电力集团有限公司	山西国际电力集团有限公司2010年度第一期中期票据	20100902	20130906	AA+	AA+	20110811	稳定
山西国际电力集团有限公司	山西国际电力集团有限公司2011年度第一期短期融资券	20110121	20120124	A-1	AA+	20110811	稳定
山西国际电力集团有限公司	山西国际电力集团有限公司2011年度第二期短期融资券	20110922	20120923	A-1	AA+	20110811	稳定
山西国际电力集团有限公司	山西国际电力集团有限公司2011年度第三期短期融资券	20111228	20121230	A-1	AA+	20111115	稳定
山西国际电力集团有限公司	山西国际电力集团有限公司2012年度第一期中期票据	20120626	20170627	AA+	AA+	20120511	稳定
山西国际电力集团有限公司	2012年山西国际电力集团有限公司公司债券	20120524	20220524	AA+	AA+	20120516	稳定
山西国际电力集团有限公司	山西国际电力集团有限公司2010年度第一期中期票据	20100902	20130906	AA+	AA+	20121228	稳定
山西国际电力集团有限公司	山西国际电力集团有限公司2011年度第三期短期融资券	20111228	20121230	A-1	AA+	20121228	稳定
山西国际电力集团有限公司	2012年山西国际电力集团有限公司公司债券	20120524	20220524	AA+	AA+	20121228	稳定
山西国际电力集团有限公司	山西国际电力集团有限公司2012年度第一期中期票据	20120626	20170627	AA+	AA+	20121228	稳定
山西国际电力集团有限公司	山西国际电力集团有限公司2010年度第一期中期票据	20100902	20130906	AA+	AA+	20130626	稳定
山西国际电力集团有限公司	2012年山西国际电力集团有限公司公司债券	20120524	20220524	AA+	AA+	20130626	稳定
山西国际电力集团有限公司	山西国际电力集团有限公司2012年度第一期中期票据	20120626	20170627	AA+	AA+	20130626	稳定
山西国际电力集团有限公司	2012年山西国际电力集团有限公司公司债券	20120524	20220524	AA+	AA+	20140623	稳定
山西国际电力集团有限公司	山西国际电力集团有限公司2012年度第一期中期票据	20120626	20170627	AA+	AA+	20140623	稳定
山西国际电力集团有限公司	2012年山西国际电力集团有限公司公司债券	20120524	20220524	AA+	AA+	20150630	稳定
山西国际电力集团有限公司	山西国际电力集团有限公司2012年度第一期中期票据	20120626	20170627	AA+	AA+	20150630	稳定
山西国际电力集团有限公司	2012年山西国际电力集团有限公司公司债券	20120524	20220524	AA+	AA+	20150722	稳定
山西国际电力集团有限公司	山西国际电力集团有限公司2012年度第一期中期票据	20120626	20170627	AA+	AA+	20150722	稳定
山西国际电力集团有限公司	2012年山西国际电力集团有限公司公司债券	20120524	20220524	AA+	AA+	20160627	稳定
山西国际电力集团有限公司	山西国际电力集团有限公司2012年度第一期中期票据	20120626	20170627	AA+	AA+	20160719	稳定
山西国际电力集团有限公司	2012年山西国际电力集团有限公司公司债券	20120524	20220524	AA+	AA+	20170620	稳定
山西国际电力集团有限公司	山西国际电力集团有限公司2012年度第一期中期票据	20120626	20170627	AA+	AA+	20170620	稳定
山西国际电力集团有限公司	2012年山西国际电力集团有限公司公司债券	20120524	20220524	AA+	AA+	20180625	稳定
山西国际能源集团有限公司	山西国际能源集团有限公司2010年度第一期短期融资券	20100728	20110730	A-1	AA	20100531	稳定
山西国际能源集团有限公司	山西国际能源集团有限公司2011年度第一期短期融资券	20110705	20120706	A-1	AA	20110601	稳定
山西国际能源集团有限公司	山西国际能源集团有限公司2012年度第一期短期融资券	20120517	20130521	A-1	AA	20120321	稳定
山西国际能源集团有限公司	山西国际能源集团有限公司2012年度第一期短期融资券	20120517	20130521	A-1	AA	20121228	稳定



















山西煤炭运销集团有限公司	山西煤炭运销集团有限公司2012年度第一期中期票据	20120427	20170428	AA+	AA+	20130909	稳定
山西煤炭运销集团有限公司	2013年山西煤炭运销集团有限公司公司债券	20130128	20230128	AA+	AA+	20130909	稳定
山西煤炭运销集团有限公司	山西煤炭运销集团有限公司2010年度第一期中期票据	20100422	20150423	AAA	AA+	20140113	稳定
山西煤炭运销集团有限公司	山西煤炭运销集团有限公司2010年度第二期中期票据	20101231	20160105	AAA	AA+	20140113	稳定
山西煤炭运销集团有限公司	山西煤炭运销集团有限公司2011年度第一期中期票据	20110419	20160420	AAA	AA+	20140113	稳定
山西煤炭运销集团有限公司	2012年山西煤炭运销集团有限公司公司债券	20120118	20220118	AAA	AA+	20140113	稳定
山西煤炭运销集团有限公司	山西煤炭运销集团有限公司2012年度第一期中期票据	20120427	20170428	AAA	AA+	20140113	稳定
山西煤炭运销集团有限公司	2013年山西煤炭运销集团有限公司公司债券	20130128	20230128	AAA	AA+	20140113	稳定
山西煤炭运销集团有限公司	山西煤炭运销集团有限公司2010年度第一期中期票据	20100422	20150423	AAA	AA+	20140623	稳定
山西煤炭运销集团有限公司	山西煤炭运销集团有限公司2010年度第二期中期票据	20101231	20160105	AAA	AA+	20140623	稳定
山西煤炭运销集团有限公司	山西煤炭运销集团有限公司2011年度第一期中期票据	20110419	20160420	AAA	AA+	20140623	稳定
山西煤炭运销集团有限公司	2012年山西煤炭运销集团有限公司公司债券	20120118	20220118	AAA	AA+	20140623	稳定
山西煤炭运销集团有限公司	山西煤炭运销集团有限公司2012年度第一期中期票据	20120427	20170428	AAA	AA+	20140623	稳定
山西煤炭运销集团有限公司	2013年山西煤炭运销集团有限公司公司债券	20130128	20230128	AAA	AA+	20140623	稳定
山西煤炭运销集团有限公司	山西煤炭运销集团有限公司2010年度第二期中期票据	20101231	20160105	AAA	AA+	20150630	稳定
山西煤炭运销集团有限公司	山西煤炭运销集团有限公司2011年度第一期中期票据	20110419	20160420	AAA	AA+	20150630	稳定
山西煤炭运销集团有限公司	2012年山西煤炭运销集团有限公司公司债券	20120118	20220118	AAA	AA+	20150630	稳定
山西煤炭运销集团有限公司	山西煤炭运销集团有限公司2012年度第一期中期票据	20120427	20170428	AAA	AA+	20150630	稳定
山西煤炭运销集团有限公司	2013年山西煤炭运销集团有限公司公司债券	20130128	20230128	AAA	AA+	20150630	稳定
山西煤炭运销集团有限公司	山西煤炭运销集团有限公司2010年度第二期中期票据	20101231	20160105	AAA	AA+	20150722	稳定
山西煤炭运销集团有限公司	山西煤炭运销集团有限公司2011年度第一期中期票据	20110419	20160420	AAA	AA+	20150722	稳定
山西煤炭运销集团有限公司	2012年山西煤炭运销集团有限公司公司债券	20120118	20220118	AAA	AA+	20150722	稳定
山西煤炭运销集团有限公司	山西煤炭运销集团有限公司2012年度第一期中期票据	20120427	20170428	AAA	AA+	20150722	稳定
山西煤炭运销集团有限公司	2013年山西煤炭运销集团有限公司公司债券	20130128	20230128	AAA	AA+	20150722	稳定
山西煤炭运销集团有限公司	2012年山西煤炭运销集团有限公司公司债券	20120118	20220118	AAA	AA	20160624	稳定
山西煤炭运销集团有限公司	山西煤炭运销集团有限公司2012年度第一期中期票据	20120427	20170428	AAA	AA	20160624	稳定
山西煤炭运销集团有限公司	2013年山西煤炭运销集团有限公司公司债券	20130128	20230128	AAA	AA	20160624	稳定
山西煤炭运销集团有限公司	2012年山西煤炭运销集团有限公司公司债券	20120118	20220118	AAA	AA	20170623	稳定
山西煤炭运销集团有限公司	2013年山西煤炭运销集团有限公司公司债券	20130128	20230128	AAA	AA	20170623	稳定
山西煤炭运销集团有限公司	2012年山西煤炭运销集团有限公司公司债券	20120118	20220118	AAA	AA	20180622	稳定
山西煤炭运销集团有限公司	2013年山西煤炭运销集团有限公司公司债券	20130128	20230128	AAA	AA	20180622	稳定
山西清徐农村商业银行股份有限公司	2018年山西清徐农村商业银行股份有限公司二级资本债券(第一期)	20181011	20281012	A	A+	20180920	稳定
山西三维集团股份有限公司	山西三维集团股份有限公司2010年度第一期短期融资券	20100413	20110414	A-1	A+	20100112	稳定
山西三维集团股份有限公司	山西三维集团股份有限公司2010年度第二期短期融资券	20100629	20110630	A-1	A+	20100527	稳定
山西三维集团股份有限公司	山西三维集团股份有限公司2011年度第一期短期融资券	20110811	20120812	A-1	A+	20110523	稳定
山西三维集团股份有限公司	山西三维集团股份有限公司2011年度第二期短期融资券	20111108	20121109	A-1	A+	20111018	稳定
山西省国新能源发展集团有限公司	山西省国新能源发展集团有限公司2013年度第一期中期票据	20130528	20180529	AA	AA	20121123	稳定



山西杏花村汾酒集团有限责任公司	山西杏花村汾酒集团有限责任公司2013年度第二期短期融资券	20130513	20140514	A-1	AA+	20130903	稳定
山西杏花村汾酒集团有限责任公司	山西杏花村汾酒集团有限责任公司2015年度第一期中期票据	20150211	20200212	AA+	AA+	20140926	稳定
山西杏花村汾酒集团有限责任公司	山西杏花村汾酒集团有限责任公司2014年度第一期短期融资券	20141117	20151118	A-1	AA+	20141021	稳定
山西杏花村汾酒集团有限责任公司	山西杏花村汾酒集团有限责任公司2014年度第一期短期融资券	20141117	20151118	A-1	AA+	20150518	稳定
山西杏花村汾酒集团有限责任公司	山西杏花村汾酒集团有限责任公司2015年度第一期中期票据	20150211	20200212	AA+	AA+	20150518	稳定
山西杏花村汾酒集团有限责任公司	山西杏花村汾酒集团有限责任公司2015年度第一期中期票据	20150211	20200212	AA+	AA+	20161128	稳定
山西杏花村汾酒集团有限责任公司	山西杏花村汾酒集团有限责任公司2015年度第一期中期票据	20150211	20200212	AA+	AA+	20171030	稳定
山西杏花村汾酒集团有限责任公司	山西杏花村汾酒集团有限责任公司2015年度第一期中期票据	20150211	20200212	AA+	AA+	20180727	稳定
山西孟县农村商业银行股份有限公司	2018年山西孟县农村商业银行股份有限公司二级资本债券(第一期)	20181220	20281221	A	A+	20181205	稳定
山西长治黎都农村商业银行股份有限公司	2018年山西长治黎都农村商业银行股份有限公司二级资本债券	20181225	20281227	A	A+	20181213	稳定
山西兆光发电有限责任公司	2008年山西兆光发电第一期短期融资券	20080111	20090114	A-1	A+	20070920	稳定
山西兆光发电有限责任公司	2008年山西兆光发电第一期短期融资券	20080111	20090114	A-1	A	20081202	稳定
陕西电子信息集团有限公司	陕西电子信息集团有限公司2010年度第一期短期融资券	20100407	20110408	A-1	AA-	20091204	稳定
陕西电子信息集团有限公司	陕西电子信息集团有限公司2010年度第二期短期融资券	20100426	20110427	A-1	AA-	20100331	稳定
陕西电子信息集团有限公司	2011年陕西电子信息集团有限公司公司债券	20110114	20180114	AAA	AA-	20100831	稳定
陕西电子信息集团有限公司	2011年陕西电子信息集团有限公司公司债券	20110114	20180114	AAA	AA-	20110110	稳定
陕西电子信息集团有限公司	陕西电子信息集团有限公司2011年度第一期短期融资券	20110613	20120615	A-1	AA	20110524	稳定
陕西电子信息集团有限公司	陕西电子信息集团有限公司2011年度第二期短期融资券	20110620	20120621	A-1	AA	20110608	稳定
陕西电子信息集团有限公司	2011年陕西电子信息集团有限公司公司债券	20110114	20180114	AAA	AA	20111231	稳定
陕西电子信息集团有限公司	陕西电子信息集团有限公司2011年度第一期短期融资券	20110613	20120615	A-1	AA	20111231	稳定
陕西电子信息集团有限公司	陕西电子信息集团有限公司2011年度第二期短期融资券	20110620	20120621	A-1	AA	20111231	稳定
陕西电子信息集团有限公司	陕西电子信息集团有限公司2012年度第一期中期票据	20121030	20171031	AA	AA	20120711	稳定
陕西电子信息集团有限公司	陕西电子信息集团有限公司2012年度第二期中期票据	20121220	20171221	AA	AA	20121204	稳定
陕西电子信息集团有限公司	2011年陕西电子信息集团有限公司公司债券	20110114	20180114	AAA	AA	20121228	稳定
陕西电子信息集团有限公司	2011年陕西电子信息集团有限公司公司债券	20110114	20180114	AAA	AA	20130726	稳定
陕西电子信息集团有限公司	陕西电子信息集团有限公司2012年度第一期中期票据	20121030	20171031	AA	AA	20130726	稳定
陕西电子信息集团有限公司	陕西电子信息集团有限公司2012年度第二期中期票据	20121220	20171221	AA	AA	20130726	稳定
陕西电子信息集团有限公司	2011年陕西电子信息集团有限公司公司债券	20110114	20180114	AAA	AA	20140728	稳定
陕西电子信息集团有限公司	陕西电子信息集团有限公司2012年度第一期中期票据	20121030	20171031	AA	AA	20140728	稳定
陕西电子信息集团有限公司	陕西电子信息集团有限公司2012年度第二期中期票据	20121220	20171221	AA	AA	20140728	稳定
陕西电子信息集团有限公司	2011年陕西电子信息集团有限公司公司债券	20110114	20180114	AAA	AA	20150729	稳定
陕西电子信息集团有限公司	陕西电子信息集团有限公司2012年度第一期中期票据	20121030	20171031	AA	AA	20150729	稳定
陕西电子信息集团有限公司	陕西电子信息集团有限公司2012年度第二期中期票据	20121220	20171221	AA	AA	20150729	稳定
陕西电子信息集团有限公司	2011年陕西电子信息集团有限公司公司债券	20110114	20180114	AAA	AA	20160728	稳定
陕西电子信息集团有限公司	陕西电子信息集团有限公司2012年度第一期中期票据	20121030	20171031	AA	AA	20160728	稳定
陕西电子信息集团有限公司	陕西电子信息集团有限公司2012年度第二期中期票据	20121220	20171221	AA	AA	20160728	稳定
陕西电子信息集团有限公司	2011年陕西电子信息集团有限公司公司债券	20110114	20180114	AAA	AA	20170629	稳定

陕西电子信息集团有限公司	陕西电子信息集团有限公司2012年度第一期中期票据	20121030	20171031	AA	AA	20170629	稳定
陕西电子信息集团有限公司	陕西电子信息集团有限公司2012年度第二期中期票据	20121220	20171221	AA	AA	20170629	稳定
陕西广电网络传媒(集团)股份有限公司	陕西广电网络传媒(集团)股份有限公司2014年度第一期中期票据	20140618	20170619	AA	AA	20131225	稳定
陕西广电网络传媒(集团)股份有限公司	陕西广电网络传媒(集团)股份有限公司2014年度第一期中期票据	20140618	20170619	AA	AA	20140723	稳定
陕西广电网络传媒(集团)股份有限公司	陕西广电网络传媒(集团)股份有限公司2014年度第一期中期票据	20140618	20170619	AA	AA	20150724	稳定
陕西广电网络传媒(集团)股份有限公司	陕西广电网络传媒(集团)股份有限公司2016年度第一期中期票据	20160126	20190127	AA	AA	20150727	稳定
陕西广电网络传媒(集团)股份有限公司	陕西广电网络传媒(集团)股份有限公司2014年度第一期中期票据	20140618	20170619	AA	AA	20160720	稳定
陕西广电网络传媒(集团)股份有限公司	陕西广电网络传媒(集团)股份有限公司2016年度第一期中期票据	20160126	20190127	AA	AA	20160720	稳定
陕西广电网络传媒(集团)股份有限公司	陕西广电网络传媒(集团)股份有限公司2016年度第一期中期票据	20160126	20190127	AA	AA	20170630	稳定
陕西广电网络传媒(集团)股份有限公司	陕西广电网络传媒(集团)股份有限公司2016年度第一期中期票据	20160126	20190127	AA	AA	20180719	稳定
陕西金融控股集团有限公司	2018年陕西金融控股集团有限公司绿色债券	20180320	20250321	AAA	AAA	20181010	稳定
陕西金融控股集团有限公司	2018年陕西金融控股集团有限公司绿色债券	20180320	20250321	AAA	AAA	20180328	稳定
陕西金融控股集团有限公司	2018年陕西金融控股集团有限公司绿色债券	20180320	20250321	AAA	AAA	20180309	稳定
陕西金融资产管理股份有限公司	2017年第一期陕西金融资产管理股份有限公司市场化银行债权转股权专项债券	20170918	20230919	AAA	AAA	20170911	稳定
陕西金融资产管理股份有限公司	2017年第二期陕西金融资产管理股份有限公司市场化银行债权转股权专项债券	20171201	20231204	AAA	AAA	20171123	稳定
陕西金融资产管理股份有限公司	2017年第二期陕西金融资产管理股份有限公司市场化银行债权转股权专项债券	20171201	20231204	AAA	(null)	20180710	(null)
陕西金融资产管理股份有限公司	2017年第一期陕西金融资产管理股份有限公司市场化银行债权转股权专项债券	20170918	20230919	AAA	(null)	20180710	(null)
陕西金融资产管理股份有限公司	2018年第一期陕西金融资产管理股份有限公司市场化银行债权转股权专项债券	20180528	20240529	AAA	AAA	20180423	稳定
陕西金融资产管理股份有限公司	2018年第一期陕西金融资产管理股份有限公司市场化银行债权转股权专项债券	20180528	20240529	AAA	(null)	20180710	(null)
陕西煤业化工集团有限责任公司	陕西煤业化工集团有限责任公司2010年度第一期中期票据	20100221	20150223	AA+	AA+	20091229	稳定
陕西煤业化工集团有限责任公司	陕西煤业化工集团有限责任公司2010年度第二期中期票据	20100408	20150409	AA+	AA+	20100322	稳定
陕西煤业化工集团有限责任公司	陕西煤业化工集团有限责任公司2010年度第一期中期票据	20100221	20150223	AAA	AAA	20100823	稳定
陕西煤业化工集团有限责任公司	陕西煤业化工集团有限责任公司2010年度第二期中期票据	20100408	20150409	AAA	AAA	20100823	稳定
陕西煤业化工集团有限责任公司	陕西煤业化工集团有限责任公司2011年度第一期中期票据	20110603	20160607	AAA	AAA	20110427	稳定
陕西煤业化工集团有限责任公司	陕西煤业化工集团有限责任公司2011年度第二期中期票据	20111111	20161114	AAA	AAA	20110920	稳定
陕西煤业化工集团有限责任公司	陕西煤业化工集团有限责任公司2010年度第一期中期票据	20100221	20150223	AAA	AAA	20111231	稳定
陕西煤业化工集团有限责任公司	陕西煤业化工集团有限责任公司2010年度第二期中期票据	20100408	20150409	AAA	AAA	20111231	稳定
陕西煤业化工集团有限责任公司	陕西煤业化工集团有限责任公司2011年度第一期中期票据	20110603	20160607	AAA	AAA	20111231	稳定
陕西煤业化工集团有限责任公司	陕西煤业化工集团有限责任公司2012年度第一期中期票据	20120918	20170919	AAA	AAA	20120615	稳定
陕西煤业化工集团有限责任公司	陕西煤业化工集团有限责任公司2010年度第一期中期票据	20100221	20150223	AAA	AAA	20121231	稳定
陕西煤业化工集团有限责任公司	陕西煤业化工集团有限责任公司2010年度第二期中期票据	20100408	20150409	AAA	AAA	20121231	稳定









陕西煤业化工集团有限责任公司	陕西煤业化工集团有限责任公司2018年度第一期短期融资券	20180613	20190615	A-1	AAA	20180625	稳定
陕西煤业化工集团有限责任公司	陕西煤业化工集团有限责任公司2018年度第一期短期融资券	20180613	20190615	A-1	AAA	20180305	稳定
陕西煤业化工集团有限责任公司	陕西煤业化工集团有限责任公司2018年度第一期中期票据	20180312	20210314	AAA	AAA	20180625	稳定
陕西煤业化工集团有限责任公司	陕西煤业化工集团有限责任公司2018年度第一期中期票据	20180312	20210314	AAA	AAA	20180201	稳定
陕西省国际信托股份有限公司	芙蓉2017年第一期信贷资产支持证券-优先A档资产支持证券	20170421	20190126	AAA	(null)	20180723	(null)
陕西省国际信托股份有限公司	芙蓉2017年第一期信贷资产支持证券-优先A档资产支持证券	20170421	20190126	AAA	(null)	20180726	(null)
陕西省国际信托股份有限公司	芙蓉2017年第一期信贷资产支持证券-优先B档资产支持证券	20170421	20190726	AAA	(null)	20180726	(null)
陕西省国际信托股份有限公司	芙蓉2017年第一期信贷资产支持证券-优先B档资产支持证券	20170421	20190726	AAA	(null)	20180723	(null)
陕西省农业和科技中小企业	陕西省农业和科技中小企业2011年度第一期集合票据	20111223	20141226	AAA	(null)	20110711	(null)
陕西省农业和科技中小企业	陕西省农业和科技中小企业2011年度第一期集合票据	20111223	20141226	AAA	(null)	20121231	(null)
陕西省农业和科技中小企业	陕西省农业和科技中小企业2011年度第一期集合票据	20111223	20141226	AAA	(null)	20130726	(null)
陕西省农业和科技中小企业	陕西省农业和科技中小企业2011年度第一期集合票据	20111223	20141226	AAA	(null)	20140729	(null)
陕西省西咸新区秦汉新城开发建设集团有限责任公司	2015年陕西省西咸新区秦汉新城开发建设集团有限责任公司公司债	20151126	20221127	AA	AA	20150317	稳定
陕西省西咸新区秦汉新城开发建设集团有限责任公司	2015年陕西省西咸新区秦汉新城开发建设集团有限责任公司公司债	20151126	20221127	AA	AA	20161114	稳定
陕西省西咸新区秦汉新城开发建设集团有限责任公司	2015年陕西省西咸新区秦汉新城开发建设集团有限责任公司公司债	20151126	20221127	AA	AA	20170627	稳定
陕西省西咸新区秦汉新城开发建设集团有限责任公司	2015年陕西省西咸新区秦汉新城开发建设集团有限责任公司公司债	20151126	20221127	AA	AA	20180625	稳定
陕西延长石油(集团)有限责任公司	2008年陕西延长石油(集团)第一期短期融资券	20080716	20090717	A-1	AAA	20080507	稳定
陕西延长石油(集团)有限责任公司	2008年陕西延长石油第二期短期融资券	20081104	20091106	A-1	AAA	20081006	稳定
陕西延长石油(集团)有限责任公司	2009年陕西延长石油(集团)有限责任公司第一期中期票据	20090702	20140706	AAA	AAA	20090407	稳定
陕西延长石油(集团)有限责任公司	2008年陕西延长石油(集团)第一期短期融资券	20080716	20090717	A-1	AAA	20090714	稳定
陕西延长石油(集团)有限责任公司	2008年陕西延长石油第二期短期融资券	20081104	20091106	A-1	AAA	20090714	稳定
陕西延长石油(集团)有限责任公司	2009年陕西延长石油(集团)有限责任公司第一期短期融资券	20090903	20100604	A-1	AAA	20090803	稳定
陕西延长石油(集团)有限责任公司	陕西延长石油(集团)有限责任公司2010年度第一期短期融资券	20100125	20110126	A-1	AAA	20100105	稳定
陕西延长石油(集团)有限责任公司	陕西延长石油(集团)有限责任公司2010年度第二期短期融资券	20100629	20110630	A-1	AAA	20100601	稳定
陕西延长石油(集团)有限责任公司	2009年陕西延长石油(集团)有限责任公司第一期中期票据	20090702	20140706	AAA	AAA	20100628	稳定
陕西延长石油(集团)有限责任公司	陕西延长石油(集团)有限责任公司2010年度第一期短期融资券	20100125	20110126	A-1	AAA	20100628	稳定
陕西延长石油(集团)有限责任公司	陕西延长石油(集团)有限责任公司2010年度第一期中期票据	20100926	20150928	AAA	AAA	20100901	稳定
陕西延长石油(集团)有限责任公司	陕西延长石油(集团)有限责任公司2011年度第一期短期融资券	20110520	20120523	A-1	AAA	20110428	稳定
陕西延长石油(集团)有限责任公司	2009年陕西延长石油(集团)有限责任公司第一期中期票据	20090702	20140706	AAA	AAA	20110818	稳定
陕西延长石油(集团)有限责任公司	陕西延长石油(集团)有限责任公司2010年度第一期中期票据	20100926	20150928	AAA	AAA	20110818	稳定
陕西延长石油(集团)有限责任公司	陕西延长石油(集团)有限责任公司2011年度第一期短期融资券	20110520	20120523	A-1	AAA	20110818	稳定
陕西延长石油(集团)有限责任公司	陕西延长石油(集团)有限责任公司2011年度第二期短期融资券	20110920	20120921	A-1	AAA	20110818	稳定
陕西延长石油(集团)有限责任公司	陕西延长石油(集团)有限责任公司2012年度第一期短期融资券	20120627	20130628	A-1	AAA	20120510	稳定
陕西延长石油(集团)有限责任公司	2009年陕西延长石油(集团)有限责任公司第一期中期票据	20090702	20140706	AAA	AAA	20121015	稳定
陕西延长石油(集团)有限责任公司	陕西延长石油(集团)有限责任公司2010年度第一期中期票据	20100926	20150928	AAA	AAA	20121015	稳定
陕西延长石油(集团)有限责任公司	陕西延长石油(集团)有限责任公司2012年度第一期短期融资券	20120627	20130628	A-1	AAA	20121015	稳定
陕西延长石油(集团)有限责任公司	陕西延长石油(集团)有限责任公司2012年度第二期短期融资券	20121205	20131206	A-1	AAA	20121015	稳定





陕西延长石油(集团)有限责任公司	陕西延长石油(集团)有限责任公司2014年度第一期中期票据	20140507	20190508	AAA	AAA	20180724	稳定
陕西延长石油(集团)有限责任公司	陕西延长石油(集团)有限责任公司2015年度第二期中期票据	20150515	20200519	AAA	AAA	20180724	稳定
陕西延长石油(集团)有限责任公司	陕西延长石油(集团)有限责任公司2015年度第三期中期票据	20151119	20181120	AAA	AAA	20180724	稳定
陕西延长石油(集团)有限责任公司	陕西延长石油(集团)有限责任公司2015年度第一期中期票据	20150130	20200203	AAA	AAA	20180724	稳定
陕西延长石油(集团)有限责任公司	陕西延长石油(集团)有限责任公司2016年度第二期中期票据	20160307	20190309	AAA	AAA	20180724	稳定
陕西延长石油(集团)有限责任公司	陕西延长石油(集团)有限责任公司2016年度第三期中期票据	20160922	20190926	AAA	AAA	20180724	稳定
陕西延长石油(集团)有限责任公司	陕西延长石油(集团)有限责任公司2016年度第四期中期票据	20161117	20191121	AAA	AAA	20180724	稳定
陕西延长石油(集团)有限责任公司	陕西延长石油(集团)有限责任公司2016年度第一期中期票据	20160224	20210226	AAA	AAA	20180724	稳定
陕西延长石油(集团)有限责任公司	陕西延长石油(集团)有限责任公司2017年度第二期中期票据	20171108	20221110	AAA	AAA	20180724	稳定
陕西延长石油(集团)有限责任公司	陕西延长石油(集团)有限责任公司2017年度第一期短期融资券	20170823	20180824	A-1	AAA	20180208	稳定
陕西延长石油(集团)有限责任公司	陕西延长石油(集团)有限责任公司2017年度第一期短期融资券	20170823	20180824	A-1	AAA	20180724	稳定
陕西延长石油(集团)有限责任公司	陕西延长石油(集团)有限责任公司2017年度第一期中期票据	20170816	20200818	AAA	AAA	20180724	稳定
陕西延长石油(集团)有限责任公司	陕西延长石油(集团)有限责任公司2018年度第二期中期票据	20181122	20211126	AAA	AAA	20180806	稳定
陕西延长石油(集团)有限责任公司	陕西延长石油(集团)有限责任公司2018年度第三期中期票据	20181220	20211224	AAA	(null)	20180815	(null)
陕西延长石油(集团)有限责任公司	陕西延长石油(集团)有限责任公司2018年度第一期短期融资券	20181114	20191116	A-1	AAA	20180927	稳定
陕西延长石油(集团)有限责任公司	陕西延长石油(集团)有限责任公司2018年度第一期中期票据	20181108	20211112	AAA	AAA	20180806	稳定
陕西有色金属控股集团有限责任公司	2007年陕西有色金属第一期短期融资券	20070327	20080327	A-1	AA+	20070123	(null)
陕西有色金属控股集团有限责任公司	2007年陕西有色金属第二期短期融资券	20070424	20080424	A-1	AA+	20070402	(null)
陕西有色金属控股集团有限责任公司	2007年陕西有色金属第一期短期融资券	20070327	20080327	A-1	(null)	20070704	(null)
陕西有色金属控股集团有限责任公司	2007年陕西有色金属第二期短期融资券	20070424	20080424	A-1	(null)	20070704	(null)
陕西有色金属控股集团有限责任公司	2007年陕西有色金属第三期短期融资券	20071212	20081212	A-1	AA+	20070706	稳定
陕西有色金属控股集团有限责任公司	2008年陕西有色金属第一期短期融资券	20080324	20090325	A-1	AA+	20080313	稳定
陕西有色金属控股集团有限责任公司	2007年陕西有色金属第三期短期融资券	20071212	20081212	A-1	AA+	20081031	稳定
陕西有色金属控股集团有限责任公司	2008年陕西有色金属第一期短期融资券	20080324	20090325	A-1	AA+	20081031	稳定
汕尾市金叶发展公司	2017年汕尾市金叶发展公司企业债券	20171108	20241109	AAA	AA	20170602	稳定
汕尾市金叶发展公司	2017年汕尾市金叶发展公司企业债券	20171108	20241109	AAA	AA	20171101	稳定
汕尾市金叶发展公司	2017年汕尾市金叶发展公司企业债券	20171108	20241109	AAA	AA	20180622	稳定
上海百联集团股份有限公司(原)	2007年上海百联集团第一期短期融资券	20070413	20080415	A-1	AA	20070205	(null)
上海百联集团股份有限公司(原)	2007年上海百联集团第一期短期融资券	20070413	20080415	A-1	AA	20071009	稳定
上海宝龙实业发展(集团)有限公司	上海宝龙实业发展有限公司2017年度第一期中期票据	20170828	20200830	AA+	AA+	20170614	稳定
上海宝龙实业发展(集团)有限公司	上海宝龙实业发展有限公司2017年度第一期中期票据	20170828	20200830	AA+	AA+	20180726	稳定
上海大屯能源股份有限公司	上海大屯能源股份有限公司2014年度第一期中期票据	20141021	20191023	AA+	AA+	20140605	稳定
上海大屯能源股份有限公司	上海大屯能源股份有限公司2014年度第一期短期融资券	20141103	20151104	A-1	AA+	20140605	稳定
上海大屯能源股份有限公司	上海大屯能源股份有限公司2014年度第一期短期融资券	20141103	20151104	A-1	AA+	20150423	稳定
上海大屯能源股份有限公司	上海大屯能源股份有限公司2015年度第一期短期融资券	20150715	20160717	A-1	AA+	20150520	稳定
上海大屯能源股份有限公司	上海大屯能源股份有限公司2014年度第一期中期票据	20141021	20191023	AA+	AA+	20150525	稳定
上海大屯能源股份有限公司	上海大屯能源股份有限公司2014年度第一期短期融资券	20141103	20151104	A-1	AA+	20150819	稳定

上海大屯能源股份有限公司	上海大屯能源股份有限公司2015年度第一期短期融资券	20150715	20160717	A-1	AA+	20150819	稳定
上海大屯能源股份有限公司	上海大屯能源股份有限公司2015年度第二期短期融资券	20151016	20161020	A-1	AA+	20150819	稳定
上海大屯能源股份有限公司	上海大屯能源股份有限公司2015年度第一期短期融资券	20150715	20160717	A-1	AA+	20160420	稳定
上海大屯能源股份有限公司	上海大屯能源股份有限公司2015年度第二期短期融资券	20151016	20161020	A-1	AA+	20160420	稳定
上海大屯能源股份有限公司	上海大屯能源股份有限公司2014年度第一期中期票据	20141021	20191023	AA+	AA+	20160621	稳定
上海大屯能源股份有限公司	上海大屯能源股份有限公司2014年度第一期中期票据	20141021	20191023	AA+	AA+	20170620	稳定
上海大屯能源股份有限公司	上海大屯能源股份有限公司2014年度第一期中期票据	20141021	20191023	AA+	AA+	20180615	稳定
上海电气集团财务有限责任公司	2007年上海电气集团财务有限责任公司金融债券	20071129	20121130	AA+	(null)	20070622	(null)
上海电气集团财务有限责任公司	2007年上海电气集团财务有限责任公司金融债券	20071129	20121130	AA+	(null)	20070810	(null)
上海电气集团财务有限责任公司	2007年上海电气集团财务有限责任公司金融债券	20071129	20121130	AA+	(null)	20080701	(null)
上海电气集团财务有限责任公司	2007年上海电气集团财务有限责任公司金融债券	20071129	20121130	AAA	(null)	20090706	(null)
上海电气集团财务有限责任公司	2007年上海电气集团财务有限责任公司金融债券	20071129	20121130	AAA	(null)	20100722	(null)
上海电气集团财务有限责任公司	2007年上海电气集团财务有限责任公司金融债券	20071129	20121130	AAA	(null)	20110629	(null)
上海电气集团财务有限责任公司	2007年上海电气集团财务有限责任公司金融债券	20071129	20121130	AAA	(null)	20120711	(null)
上海国际信托有限公司	浦鑫2017年第一期优先A级信贷资产支持证券	20171122	20181017	AAA	(null)	20180724	(null)
上海国际信托有限公司	浦鑫2017年第一期优先B级信贷资产支持证券	20171122	20181117	AA+	(null)	20180724	(null)
上海国际信托有限公司	融发2017年第一期个人汽车抵押贷款优先级资产支持证券	20170822	20190126	AAA	(null)	20180723	(null)
上海国际信托有限公司	融发2017年第一期个人汽车抵押贷款优先级资产支持证券	20170822	20190126	AAA	(null)	20180719	(null)
上海国际信托有限公司	融腾2017年第二期个人汽车抵押贷款优先A2级资产支持证券	20170522	20190126	AAA	(null)	20180723	(null)
上海国际信托有限公司	融腾2017年第二期个人汽车抵押贷款优先A2级资产支持证券	20170522	20190126	AAA	(null)	20180724	(null)
上海国际信托有限公司	融腾2017年第二期个人汽车抵押贷款优先B级资产支持证券	20170522	20190526	AAA	(null)	20180724	(null)
上海国际信托有限公司	融腾2017年第二期个人汽车抵押贷款优先B级资产支持证券	20170522	20190526	AAA	(null)	20180723	(null)
上海国际信托有限公司	上海中成融资租赁有限公司2018年度第一期资产支持票据优先A1级	20180206	20190626	AAA	(null)	20180103	(null)
上海国际信托有限公司	上海中成融资租赁有限公司2018年度第一期资产支持票据优先A2级	20180206	20210626	AAA	(null)	20180103	(null)
上海国际信托有限公司	鑫浦2016年第二期优先B级信贷资产支持证券	20161121	20190715	AA+	(null)	20180727	(null)
上海国际信托有限公司	鑫浦2016年第二期优先B级信贷资产支持证券	20161121	20190715	AAA	(null)	20180724	(null)
上海华信国际集团有限公司	上海华信石油集团有限公司2014年度第一期短期融资券	20141017	20151021	A-1	AA	20140605	稳定
上海华信国际集团有限公司	上海华信石油集团有限公司2014年度第一期短期融资券	20141017	20151021	A-1	AA+	20150421	稳定
上海华信国际集团有限公司	上海华信国际集团有限公司2015年度第一期短期融资券	20150930	20161008	A-1	AA+	20150525	稳定
上海华信国际集团有限公司	上海华信国际集团有限公司2015年度第一期中期票据	20151030	20181103	AA+	AA+	20150525	稳定
上海华信国际集团有限公司	上海华信国际集团有限公司2015年度第一期短期融资券	20150930	20161008	A-1	AA+	20160405	稳定
上海华信国际集团有限公司	上海华信国际集团有限公司2015年度第一期短期融资券	20150930	20161008	A-1	AA+	20160729	稳定
上海华信国际集团有限公司	上海华信国际集团有限公司2015年度第一期中期票据	20151030	20181103	AA+	AA+	20160729	稳定
上海华信国际集团有限公司	上海华信国际集团有限公司2017年度第二期中期票据	20170922	20200926	AAA	AAA	20170712	稳定
上海华信国际集团有限公司	上海华信国际集团有限公司2015年度第一期中期票据	20151030	20181103	AAA	AAA	20170721	稳定
上海华信国际集团有限公司	上海华信国际集团有限公司2015年度第一期中期票据	20151030	20181103	AA+	AA+	20180301	入观察名
上海华信国际集团有限公司	上海华信国际集团有限公司2017年度第二期中期票据	20170922	20200926	AA+	AA+	20180301	入观察名





上海陆家嘴(集团)有限公司	上海陆家嘴(集团)有限公司2014年度第一期短期融资券	20140916	20150917	A-1	AAA	20150630	稳定
上海陆家嘴(集团)有限公司	上海陆家嘴(集团)有限公司2015年度第一期短期融资券	20151218	20161221	A-1	AAA	20150730	稳定
上海陆家嘴(集团)有限公司	上海陆家嘴(集团)有限公司2016年度第一期短期融资券	20160622	20170623	A-1	AAA	20160310	稳定
上海陆家嘴(集团)有限公司	2014年第一期上海陆家嘴(集团)有限公司公司债券	20140225	20190225	AAA	AAA	20160617	稳定
上海陆家嘴(集团)有限公司	2014年第二期上海陆家嘴(集团)有限公司公司债券	20140311	20190311	AAA	AAA	20160617	稳定
上海陆家嘴(集团)有限公司	上海陆家嘴(集团)有限公司2015年度第一期短期融资券	20151218	20161221	A-1	AAA	20160617	稳定
上海陆家嘴(集团)有限公司	上海陆家嘴(集团)有限公司2016年度第一期短期融资券	20160622	20170623	A-1	AAA	20160729	稳定
上海陆家嘴(集团)有限公司	2014年第一期上海陆家嘴(集团)有限公司公司债券	20140225	20190225	AAA	AAA	20170623	稳定
上海陆家嘴(集团)有限公司	2014年第二期上海陆家嘴(集团)有限公司公司债券	20140311	20190311	AAA	AAA	20170623	稳定
上海陆家嘴(集团)有限公司	2014年第二期上海陆家嘴(集团)有限公司公司债券	20140311	20190311	AAA	AAA	20180622	稳定
上海陆家嘴(集团)有限公司	2014年第一期上海陆家嘴(集团)有限公司公司债券	20140225	20190225	AAA	AAA	20180622	稳定
上海农村商业银行股份有限公司	2009年上海农村商业银行股份有限公司次级债券	20091130	20191202	A+	AA-	20090427	(null)
上海农村商业银行股份有限公司	2009年上海农村商业银行股份有限公司次级债券	20091130	20191202	AA-	AA	20100528	稳定
上海农村商业银行股份有限公司	2009年上海农村商业银行股份有限公司次级债券	20091130	20191202	AA-	AA	20110613	稳定
上海农村商业银行股份有限公司	上海农村商业银行股份有限公司2012年金融债券	20121212	20151214	AA+	AA+	20120503	(null)
上海农村商业银行股份有限公司	2009年上海农村商业银行股份有限公司次级债券	20091130	20191202	AA	AA+	20120627	稳定
上海农村商业银行股份有限公司	2009年上海农村商业银行股份有限公司次级债券	20091130	20191202	AA	AA+	20130726	稳定
上海农村商业银行股份有限公司	上海农村商业银行股份有限公司2012年金融债券	20121212	20151214	AA+	AA+	20130726	稳定
上海农村商业银行股份有限公司	2009年上海农村商业银行股份有限公司次级债券	20091130	20191202	AA	AA+	20140725	稳定
上海农村商业银行股份有限公司	上海农村商业银行股份有限公司2012年金融债券	20121212	20151214	AA+	AA+	20140725	稳定
上海农村商业银行股份有限公司	上海农村商业银行股份有限公司2012年金融债券	20121212	20151214	AAA	AAA	20150731	稳定
上海农村商业银行股份有限公司	2016年上海农村商业银行股份有限公司二级资本债券(第一期)	20160623	20260624	AA+	AAA	20160428	稳定
上海农村商业银行股份有限公司	2017年上海农村商业银行股份有限公司二级资本债券(第一期)	20170307	20270308	AA+	AAA	20160428	稳定
上海农村商业银行股份有限公司	2017年上海农村商业银行股份有限公司二级资本债券(第二期)	20170815	20270817	AA+	AAA	20160428	稳定
上海农村商业银行股份有限公司	2016年上海农村商业银行股份有限公司二级资本债券(第一期)	20160623	20260624	AA+	AAA	20170717	稳定
上海农村商业银行股份有限公司	2017年上海农村商业银行股份有限公司二级资本债券(第一期)	20170307	20270308	AA+	AAA	20170717	稳定
上海农村商业银行股份有限公司	2017年上海农村商业银行股份有限公司二级资本债券(第二期)	20170815	20270817	AA+	AAA	20170717	稳定
上海农村商业银行股份有限公司	2016年上海农村商业银行股份有限公司二级资本债券(第一期)	20160623	20260624	AA+	AAA	20180720	稳定
上海农村商业银行股份有限公司	2017年上海农村商业银行股份有限公司二级资本债券(第二期)	20170815	20270817	AA+	AAA	20180720	稳定
上海农村商业银行股份有限公司	2017年上海农村商业银行股份有限公司二级资本债券(第一期)	20170307	20270308	AA+	AAA	20180720	稳定
上海浦东发展银行股份有限公司	浦发2007年第一期优先A级资产支持证券	20070911	20100422	AAA	(null)	20070828	(null)
上海浦东发展银行股份有限公司	浦发2007年第一期优先B级资产支持证券	20070911	20100422	A+	(null)	20070828	(null)
上海浦东发展银行股份有限公司	浦发2007年第一期优先C级资产支持证券	20070911	20110122	BBB	(null)	20070828	(null)
上海浦东发展银行股份有限公司	浦发2007年第一期优先A级资产支持证券	20070911	20100422	AAA	(null)	20080722	(null)
上海浦东发展银行股份有限公司	浦发2007年第一期优先B级资产支持证券	20070911	20100422	A+	(null)	20080722	(null)
上海浦东发展银行股份有限公司	浦发2007年第一期优先C级资产支持证券	20070911	20110122	BBB	(null)	20080722	(null)
上海浦东发展银行股份有限公司	2008年上海浦东发展银行次级债券	20081225	20181226	AA+	AAA	20081113	(null)

上海浦东发展银行股份有限公司	2008年上海浦东发展银行次级债券	20081225	20181226	AA+	AAA	20090710	稳定
上海浦东发展银行股份有限公司	浦发2007年第一期优先A级资产支持证券	20070911	20100422	AAA	(null)	20090731	(null)
上海浦东发展银行股份有限公司	浦发2007年第一期优先B级资产支持证券	20070911	20100422	A+	(null)	20090731	(null)
上海浦东发展银行股份有限公司	浦发2007年第一期优先C级资产支持证券	20070911	20110122	BBB	(null)	20090731	(null)
上海浦东发展银行股份有限公司	2008年上海浦东发展银行次级债券	20081225	20181226	AA+	AAA	20100622	稳定
上海浦东发展银行股份有限公司	浦发2007年第一期优先C级资产支持证券	20070911	20110122	A	(null)	20100729	(null)
上海浦东发展银行股份有限公司	2008年上海浦东发展银行次级债券	20081225	20181226	AA+	AAA	20110516	稳定
上海浦东发展银行股份有限公司	上海浦东发展银行股份有限公司2011年次级债券	20111011	20261013	AA+	AAA	20110609	(null)
上海浦东发展银行股份有限公司	上海浦东发展银行股份有限公司2012年第一期金融债券	20120224	20170228	AAA	AAA	20120216	(null)
上海浦东发展银行股份有限公司	2008年上海浦东发展银行次级债券	20081225	20181226	AA+	AAA	20120720	稳定
上海浦东发展银行股份有限公司	上海浦东发展银行股份有限公司2011年次级债券	20111011	20261013	AA+	AAA	20120720	稳定
上海浦东发展银行股份有限公司	上海浦东发展银行股份有限公司2012年第一期金融债券	20120224	20170228	AAA	AAA	20120720	稳定
上海浦东发展银行股份有限公司	2008年上海浦东发展银行次级债券	20081225	20181226	AA+	AAA	20130718	稳定
上海浦东发展银行股份有限公司	上海浦东发展银行股份有限公司2011年次级债券	20111011	20261013	AA+	AAA	20130718	稳定
上海浦东发展银行股份有限公司	上海浦东发展银行股份有限公司2012年第一期金融债券	20120224	20170228	AAA	AAA	20130718	稳定
上海浦东发展银行股份有限公司	上海浦东发展银行股份有限公司2011年次级债券	20111011	20261013	AA+	AAA	20140704	稳定
上海浦东发展银行股份有限公司	上海浦东发展银行股份有限公司2012年第一期金融债券	20120224	20170228	AAA	AAA	20140704	稳定
上海浦东发展银行股份有限公司	浦发2015年工程机械贷款资产证券化信托优先A级资产支持证券	20150120	20160922	AAA	(null)	20141208	(null)
上海浦东发展银行股份有限公司	浦发2015年工程机械贷款资产证券化信托优先B级资产支持证券	20150120	20170122	AA+	(null)	20141208	(null)
上海浦东发展银行股份有限公司	浦发2015年工程机械贷款资产证券化信托优先A级资产支持证券	20150120	20160922	AAA	(null)	20141215	(null)
上海浦东发展银行股份有限公司	浦发2015年工程机械贷款资产证券化信托优先B级资产支持证券	20150120	20170122	AA+	(null)	20141215	(null)
上海浦东发展银行股份有限公司	浦发2015年工程机械贷款资产证券化信托优先A级资产支持证券	20150120	20160922	AAA	(null)	20150312	(null)
上海浦东发展银行股份有限公司	浦发2015年工程机械贷款资产证券化信托优先B级资产支持证券	20150120	20170122	AA+	(null)	20150312	(null)
上海浦东发展银行股份有限公司	上海浦东发展银行股份有限公司2011年次级债券	20111011	20261013	AA+	AAA	20150717	稳定
上海浦东发展银行股份有限公司	上海浦东发展银行股份有限公司2012年第一期金融债券	20120224	20170228	AAA	AAA	20150717	稳定
上海浦东发展银行股份有限公司	上海浦东发展银行股份有限公司2011年次级债券	20111011	20261013	AA+	AAA	20160712	稳定
上海浦东发展银行股份有限公司	上海浦东发展银行股份有限公司2012年第一期金融债券	20120224	20170228	AAA	AAA	20160712	稳定
上海浦东发展银行股份有限公司	浦发2015年工程机械贷款资产证券化信托优先A级资产支持证券	20150120	20160922	AAA	(null)	20160725	(null)
上海浦东发展银行股份有限公司	浦发2015年工程机械贷款资产证券化信托优先B级资产支持证券	20150120	20170122	AAA	(null)	20160725	(null)
上海浦东发展银行股份有限公司	浦发2015年工程机械贷款资产证券化信托优先A级资产支持证券	20150120	20160922	AAA	(null)	20160727	(null)
上海浦东发展银行股份有限公司	浦发2015年工程机械贷款资产证券化信托优先B级资产支持证券	20150120	20170122	AA+	(null)	20160727	(null)
上海浦东发展银行股份有限公司	上海浦东发展银行股份有限公司2011年次级债券	20111011	20261013	AA+	AAA	20170619	稳定
上海浦东发展银行股份有限公司	上海浦东发展银行股份有限公司2011年次级债券	20111011	20261013	AAA	AAA	20180711	稳定
上海世茂股份有限公司	上海世茂股份有限公司2016年度第二期短期融资券	20161019	20171020	A-1	AA+	20160602	稳定
上海世茂股份有限公司	上海世茂股份有限公司2017年度第一期中期票据	20170104	20200106	AA+	AA+	20161213	稳定
上海世茂股份有限公司	上海世茂股份有限公司2016年度第二期短期融资券	20161019	20171020	A-1	AA+	20170418	稳定
上海世茂股份有限公司	上海世茂股份有限公司2016年度第二期短期融资券	20161019	20171020	A-1	AA+	20170623	稳定

上海世茂股份有限公司	上海世茂股份有限公司2016年度第二期短期融资券	20161019	20171020	A-1	AA+	20170623	稳定
上海世茂股份有限公司	上海世茂股份有限公司2017年度第一期中期票据	20170104	20200106	AA+	AA	20170623	稳定
上海世茂股份有限公司	上海世茂股份有限公司2017年度第一期中期票据	20170104	20200106	AA+	AA+	20180620	稳定
上海世茂股份有限公司	上海世茂股份有限公司2018年度第二期中期票据	20180306	20210308	AA+	AA+	20180620	稳定
上海世茂股份有限公司	上海世茂股份有限公司2018年度第二期中期票据	20180306	20210308	AA+	AA+	20180228	稳定
上海世茂股份有限公司	上海世茂股份有限公司2018年度第三期中期票据	20181214	20211217	AA+	AA+	20181126	稳定
上海世茂股份有限公司	上海世茂股份有限公司2018年度第一期短期融资券	20180424	20190425	A-1	AA+	20180212	稳定
上海世茂股份有限公司	上海世茂股份有限公司2018年度第一期短期融资券	20180424	20190425	A-1	AA+	20180620	稳定
上海世茂股份有限公司	上海世茂股份有限公司2018年度第一期中期票据	20180206	20210207	AA+	AA+	20180620	稳定
上海世茂股份有限公司	上海世茂股份有限公司2018年度第一期中期票据	20180206	20210207	AA+	AA+	20180105	稳定
上海易鑫融资租赁有限公司	上海易鑫融资租赁有限公司2017年度第一期资产支持票据优先A级	20170811	20190526	AAA	(null)	20170518	(null)
上海易鑫融资租赁有限公司	上海易鑫融资租赁有限公司2017年度第一期资产支持票据优先B级	20170811	20191126	AA	(null)	20170518	(null)
上海易鑫融资租赁有限公司	上海易鑫融资租赁有限公司2017年度第二期资产支持票据优先A级	20170922	20191126	AAA	(null)	20170824	(null)
上海易鑫融资租赁有限公司	上海易鑫融资租赁有限公司2017年度第二期资产支持票据优先B级	20170922	20200226	AA	(null)	20170824	(null)
上海银行股份有限公司	2009年第一期上海银行股份有限公司金融债券3年期固定品种	20091117	20121119	AA+	AA+	20090526	(null)
上海银行股份有限公司	2009年第一期上海银行股份有限公司金融债券5年期浮动品种	20091117	20141119	AA+	AA+	20090526	(null)
上海银行股份有限公司	2009年第一期上海银行股份有限公司金融债券3年期固定品种	20091117	20121119	AA+	AA+	20100701	稳定
上海银行股份有限公司	2009年第一期上海银行股份有限公司金融债券5年期浮动品种	20091117	20141119	AA+	AA+	20100701	稳定
上海银行股份有限公司	上海银行股份有限公司2011年次级债券(10年)	20110520	20210524	AA	AA+	20110128	(null)
上海银行股份有限公司	上海银行股份有限公司2011年次级债券(15年)	20110520	20260524	AA	AA+	20110128	(null)
上海银行股份有限公司	2009年第一期上海银行股份有限公司金融债券3年期固定品种	20091117	20121119	AA+	AA+	20110705	稳定
上海银行股份有限公司	2009年第一期上海银行股份有限公司金融债券5年期浮动品种	20091117	20141119	AA+	AA+	20110705	稳定
上海银行股份有限公司	上海银行股份有限公司2011年次级债券(10年)	20110520	20210524	AA	AA+	20110705	稳定
上海银行股份有限公司	上海银行股份有限公司2011年次级债券(15年)	20110520	20260524	AA	AA+	20110705	稳定
上海银行股份有限公司	2009年第一期上海银行股份有限公司金融债券3年期固定品种	20091117	20121119	AAA	AAA	20120710	稳定
上海银行股份有限公司	2009年第一期上海银行股份有限公司金融债券5年期浮动品种	20091117	20141119	AAA	AAA	20120710	稳定
上海银行股份有限公司	上海银行股份有限公司2011年次级债券(10年)	20110520	20210524	AA+	AAA	20120710	稳定
上海银行股份有限公司	上海银行股份有限公司2011年次级债券(15年)	20110520	20260524	AA+	AAA	20120710	稳定
上海银行股份有限公司	2009年第一期上海银行股份有限公司金融债券5年期浮动品种	20091117	20141119	AAA	AAA	20130723	稳定
上海银行股份有限公司	上海银行股份有限公司2011年次级债券(10年)	20110520	20210524	AA+	AAA	20130723	稳定
上海银行股份有限公司	上海银行股份有限公司2011年次级债券(15年)	20110520	20260524	AA+	AAA	20130723	稳定
上海银行股份有限公司	2009年第一期上海银行股份有限公司金融债券5年期浮动品种	20091117	20141119	AAA	AAA	20140729	稳定
上海银行股份有限公司	上海银行股份有限公司2011年次级债券(10年)	20110520	20210524	AA+	AAA	20140729	稳定
上海银行股份有限公司	上海银行股份有限公司2011年次级债券(15年)	20110520	20260524	AA+	AAA	20140729	稳定
上海银行股份有限公司	上海银行股份有限公司2011年次级债券(10年)	20110520	20210524	AA+	AAA	20150730	稳定
上海银行股份有限公司	上海银行股份有限公司2011年次级债券(15年)	20110520	20260524	AA+	AAA	20150730	稳定
上海银行股份有限公司	上海银行股份有限公司2011年次级债券(10年)	20110520	20210524	AA+	AAA	20160726	稳定

上海银行股份有限公司	上海银行股份有限公司2011年次级债券(15年)	20110520	20260524	AA+	AAA	20160726	稳定
上海银行股份有限公司	上海银行股份有限公司2011年次级债券(10年)	20110520	20210524	AA+	AAA	20170718	稳定
上海银行股份有限公司	上海银行股份有限公司2011年次级债券(15年)	20110520	20260524	AA+	AAA	20170718	稳定
上海银行股份有限公司	上海银行股份有限公司2011年次级债券(10年)	20110520	20210524	AA+	AAA	20180720	稳定
上海银行股份有限公司	上海银行股份有限公司2011年次级债券(15年)	20110520	20260524	AA+	AAA	20180720	稳定
上海振华重工(集团)股份有限公司	2005年上海振华港机第一期短期融资券	20050526	20060527	A-1	(null)	20050515	(null)
上海振华重工(集团)股份有限公司	2005年上海振华港机第一期短期融资券	20050526	20060527	A-1	(null)	20050910	(null)
上海振华重工(集团)股份有限公司	2005年上海振华港机第一期短期融资券	20050526	20060527	A-1+	(null)	20060407	(null)
上海振华重工(集团)股份有限公司	2006年上海振华港机第一期短期融资券	20061106	20071108	A-1	(null)	20060529	(null)
上海振华重工(集团)股份有限公司	2008年上海振华港机第一期短期融资券	20080115	20090115	A-1	AA+	20071112	稳定
上海振华重工(集团)股份有限公司	2008年上海振华港机第一期短期融资券	20080115	20090115	A-1	AA+	20080805	稳定
上海振华重工(集团)股份有限公司	2009年上海振华港口机械(集团)股份有限公司第一期中期票据	20090312	20140313	AA+	AA+	20081230	稳定
上海振华重工(集团)股份有限公司	2009年上海振华港口机械(集团)股份有限公司第二期中期票据	20090409	20140410	AA+	AA+	20090318	稳定
上海振华重工(集团)股份有限公司	2009年上海振华港口机械(集团)股份有限公司第一期中期票据	20090312	20140313	AA+	AA+	20090713	稳定
上海振华重工(集团)股份有限公司	2009年上海振华港口机械(集团)股份有限公司第二期中期票据	20090409	20140410	AA+	AA+	20090713	稳定
上海振华重工(集团)股份有限公司	2009年上海振华重工(集团)股份有限公司第一期短期融资券	20091117	20101119	A-1	AA+	20090901	稳定
上海振华重工(集团)股份有限公司	2009年上海振华港口机械(集团)股份有限公司第一期中期票据	20090312	20140313	AA+	AA+	20100705	稳定
上海振华重工(集团)股份有限公司	2009年上海振华港口机械(集团)股份有限公司第二期中期票据	20090409	20140410	AA+	AA+	20100705	稳定
上海振华重工(集团)股份有限公司	2009年上海振华重工(集团)股份有限公司第一期短期融资券	20091117	20101119	A-1	AA+	20100705	稳定
上海振华重工(集团)股份有限公司	上海振华重工(集团)股份有限公司2011年度第一期中期票据	20110224	20160225	AA+	AA+	20101126	稳定
上海振华重工(集团)股份有限公司	2009年上海振华港口机械(集团)股份有限公司第一期中期票据	20090312	20140313	AA+	AA+	20111229	稳定
上海振华重工(集团)股份有限公司	2009年上海振华港口机械(集团)股份有限公司第二期中期票据	20090409	20140410	AA+	AA+	20111229	稳定
上海振华重工(集团)股份有限公司	上海振华重工(集团)股份有限公司2011年度第一期中期票据	20110224	20160225	AA+	AA+	20111229	稳定
上海振华重工(集团)股份有限公司	2009年上海振华港口机械(集团)股份有限公司第一期中期票据	20090312	20140313	AA+	AA+	20121212	稳定
上海振华重工(集团)股份有限公司	2009年上海振华港口机械(集团)股份有限公司第二期中期票据	20090409	20140410	AA+	AA+	20121212	稳定
上海振华重工(集团)股份有限公司	上海振华重工(集团)股份有限公司2011年度第一期中期票据	20110224	20160225	AA+	AA+	20121212	稳定
上海振华重工(集团)股份有限公司	2009年上海振华港口机械(集团)股份有限公司第一期中期票据	20090312	20140313	AA+	AA+	20130626	稳定
上海振华重工(集团)股份有限公司	2009年上海振华港口机械(集团)股份有限公司第二期中期票据	20090409	20140410	AA+	AA+	20130626	稳定
上海振华重工(集团)股份有限公司	上海振华重工(集团)股份有限公司2011年度第一期中期票据	20110224	20160225	AA+	AA+	20130626	稳定
上海振华重工(集团)股份有限公司	上海振华重工(集团)股份有限公司2011年度第一期中期票据	20110224	20160225	AA+	AA+	20140626	稳定
上海振华重工(集团)股份有限公司	上海振华重工(集团)股份有限公司2011年度第一期中期票据	20110224	20160225	AA+	AA+	20150630	稳定
上海振华重工(集团)股份有限公司	上海振华重工(集团)股份有限公司2015年度第一期短期融资券	20151111	20161113	A-1	AA+	20150717	稳定
上海振华重工(集团)股份有限公司	上海振华重工(集团)股份有限公司2016年度第一期短期融资券	20160428	20170429	A-1	AA+	20160229	稳定
上海振华重工(集团)股份有限公司	上海振华重工(集团)股份有限公司2015年度第一期短期融资券	20151111	20161113	A-1	AA+	20160509	稳定
上海振华重工(集团)股份有限公司	上海振华重工(集团)股份有限公司2016年度第一期短期融资券	20160428	20170429	A-1	AA+	20160509	稳定
上汽通用汽车金融有限责任公司	2014年上汽通用汽车金融有限责任公司金融债券	20140228	20170304	AAA	AAA	20140218	稳定
上汽通用汽车金融有限责任公司	2014年上汽通用汽车金融有限责任公司金融债券	20140228	20170304	AAA	AAA	20140716	稳定

上汽通用汽车金融有限责任公司	融腾2015年第一期个人汽车抵押贷款资产支持证券(优先级)	20150605	20170126	AAA	(null)	20150408	(null)
上汽通用汽车金融有限责任公司	融腾2015年第一期个人汽车抵押贷款资产支持证券(优先级)	20150605	20170126	AAA	(null)	20150504	(null)
上汽通用汽车金融有限责任公司	融腾2015年第一期个人汽车抵押贷款资产支持证券(优先级)	20150605	20170126	AAA	(null)	20150626	(null)
上汽通用汽车金融有限责任公司	2014年上汽通用汽车金融有限责任公司金融债券	20140228	20170304	AAA	AAA	20150729	稳定
上汽通用汽车金融有限责任公司	2016年上汽通用汽车金融有限责任公司金融债券(品种二)	20160118	20180120	AAA	AAA	20151214	稳定
上汽通用汽车金融有限责任公司	2016年上汽通用汽车金融有限责任公司金融债券(品种一)	20160118	20190120	AAA	AAA	20151214	稳定
上汽通用汽车金融有限责任公司	2014年上汽通用汽车金融有限责任公司金融债券	20140228	20170304	AAA	AAA	20160714	稳定
上汽通用汽车金融有限责任公司	2016年上汽通用汽车金融有限责任公司金融债券(品种二)	20160118	20180120	AAA	AAA	20160714	稳定
上汽通用汽车金融有限责任公司	2016年上汽通用汽车金融有限责任公司金融债券(品种一)	20160118	20190120	AAA	AAA	20160714	稳定
上汽通用汽车金融有限责任公司	融腾2015年第一期个人汽车抵押贷款资产支持证券(优先级)	20150605	20170126	AAA	(null)	20160726	(null)
上汽通用汽车金融有限责任公司	2017年上汽通用汽车金融有限责任公司金融债券	20170214	20200216	AAA	AAA	20170112	稳定
上汽通用汽车金融有限责任公司	2016年上汽通用汽车金融有限责任公司金融债券(品种二)	20160118	20180120	AAA	AAA	20170629	稳定
上汽通用汽车金融有限责任公司	2016年上汽通用汽车金融有限责任公司金融债券(品种一)	20160118	20190120	AAA	AAA	20170629	稳定
上汽通用汽车金融有限责任公司	2017年上汽通用汽车金融有限责任公司金融债券	20170214	20200216	AAA	AAA	20170629	稳定
上汽通用汽车金融有限责任公司	2016年上汽通用汽车金融有限责任公司金融债券(品种一)	20160118	20190120	AAA	AAA	20180525	稳定
上汽通用汽车金融有限责任公司	2017年上汽通用汽车金融有限责任公司金融债券	20170214	20200216	AAA	AAA	20180525	稳定
上汽通用汽车金融有限责任公司	2018年上汽通用汽车金融有限责任公司金融债券	20180402	20200404	AAA	AAA	20180209	稳定
上汽通用汽车金融有限责任公司	2018年上汽通用汽车金融有限责任公司金融债券	20180402	20200404	AAA	AAA	20180525	稳定
上汽通用汽车金融有限责任公司	2018年上汽通用汽车金融有限责任公司金融债券(第二期)	20181122	20211126	AAA	AAA	20180806	稳定
上饶县城市建设投资开发有限公司	2018年上饶县城市建设投资开发有限公司公司债券	20180723	20250724	AA	AA	20180702	稳定
上饶县城市建设投资开发有限公司	2018年上饶县城市建设投资开发有限公司公司债券	20180723	20250724	AA	AA	20180827	稳定
上饶县城市建设投资开发有限公司	2018年上饶县城市建设投资开发有限公司公司债券	20180723	20250724	AA	AA	20180702	稳定
上饶县城市建设投资开发有限公司	2018年上饶县城市建设投资开发有限公司公司债券	20180723	20250724	AA	AA	20180827	稳定
邵阳市宝庆工业新城建设投资开发有限公司	2016年宝庆工业集中区湘商产业园(一期)项目收益债券	20160701	20260704	AA	(null)	20160624	(null)
邵阳市宝庆工业新城建设投资开发有限公司	2016年宝庆工业集中区湘商产业园(一期)项目收益债券	20160701	20260704	AA	AA	20170630	稳定
邵阳市宝庆工业新城建设投资开发有限公司	2016年宝庆工业集中区湘商产业园(一期)项目收益债券	20160701	20260704	AA	AA	20180629	稳定
邵阳市城市建设投资经营集团有限公司	邵阳市城市建设投资经营集团有限公司2016年度第一期中期票据	20160122	20210125	AA	AA	20150918	稳定
邵阳市城市建设投资经营集团有限公司	邵阳市城市建设投资经营集团有限公司2016年度第二期中期票据	20160328	20210329	AA	AA	20160322	稳定
邵阳市城市建设投资经营集团有限公司	邵阳市城市建设投资经营集团有限公司2016年度第一期中期票据	20160122	20210125	AA	AA	20160722	稳定
邵阳市城市建设投资经营集团有限公司	邵阳市城市建设投资经营集团有限公司2016年度第二期中期票据	20160328	20210329	AA	AA	20160722	稳定
邵阳市城市建设投资经营集团有限公司	邵阳市城市建设投资经营集团有限公司2017年度第一期中期票据	20170623	20200626	AA	AA	20170123	稳定
邵阳市城市建设投资经营集团有限公司	邵阳市城市建设投资经营集团有限公司2016年度第一期中期票据	20160122	20210125	AA	AA	20170619	稳定
邵阳市城市建设投资经营集团有限公司	邵阳市城市建设投资经营集团有限公司2016年度第二期中期票据	20160328	20210329	AA	AA	20170619	稳定
邵阳市城市建设投资经营集团有限公司	邵阳市城市建设投资经营集团有限公司2017年度第一期中期票据	20170623	20200626	AA	AA	20170804	稳定
邵阳市城市建设投资经营集团有限公司	2017年第一期邵阳市城市建设投资经营集团有限公司公司债券	20170831	20240901	AA	AA	20170808	稳定
邵阳市城市建设投资经营集团有限公司	邵阳市城市建设投资经营集团有限公司2017年度第二期中期票据	20171019	20201020	AA	AA	20170822	稳定
邵阳市城市建设投资经营集团有限公司	2017年第一期邵阳市城市建设投资经营集团有限公司公司债券	20170831	20240901	AA	AA	20180625	稳定

邵阳市城市建设投资经营集团有限公司	邵阳市城市建设投资经营集团有限公司2016年度第二期中期票据	20160328	20210329	AA	AA	20180625	稳定
邵阳市城市建设投资经营集团有限公司	邵阳市城市建设投资经营集团有限公司2016年度第一期中期票据	20160122	20210125	AA	AA	20180625	稳定
邵阳市城市建设投资经营集团有限公司	邵阳市城市建设投资经营集团有限公司2017年度第二期中期票据	20171019	20201020	AA	AA	20180625	稳定
邵阳市城市建设投资经营集团有限公司	邵阳市城市建设投资经营集团有限公司2017年度第一期中期票据	20170623	20200626	AA	AA	20180625	稳定
绍兴市公用事业集团有限公司	绍兴市水务集团有限公司2014年度第一期中期票据	20141103	20191104	AA+	AA+	20180726	稳定
绍兴市上虞区交通投资有限公司	2007年上虞市交通投资公司企业债券	20070809	20220809	AAA	A	20070511	稳定
绍兴市上虞区交通投资有限公司	2007年上虞市交通投资公司企业债券	20070809	20220809	AAA	A	20081201	稳定
绍兴市上虞区交通投资有限公司	2007年上虞市交通投资公司企业债券	20070809	20220809	AAA	A	20091109	稳定
绍兴市上虞区交通投资有限公司	2007年上虞市交通投资公司企业债券	20070809	20220809	AAA	A	20100901	稳定
绍兴市上虞区交通投资有限公司	2007年上虞市交通投资公司企业债券	20070809	20220809	AAA	A	20111031	稳定
绍兴市上虞区交通投资有限公司	2007年上虞市交通投资公司企业债券	20070809	20220809	AAA	A+	20121106	稳定
绍兴市上虞区交通投资有限公司	2007年上虞市交通投资公司企业债券	20070809	20220809	AAA	AA-	20130805	稳定
绍兴市上虞区交通投资有限公司	2007年上虞市交通投资公司企业债券	20070809	20220809	AAA	AA-	20131030	稳定
绍兴市上虞区交通投资有限公司	2007年上虞市交通投资公司企业债券	20070809	20220809	AAA	AA	20140626	稳定
绍兴市上虞区交通投资有限公司	2007年上虞市交通投资公司企业债券	20070809	20220809	AAA	AA	20150629	稳定
绍兴市上虞区交通投资有限公司	2007年上虞市交通投资公司企业债券	20070809	20220809	AAA	AA	20160726	稳定
绍兴市上虞区交通投资有限公司	2007年上虞市交通投资公司企业债券	20070809	20220809	AAA	AA	20170628	稳定
绍兴市上虞区交通投资有限公司	2007年上虞市交通投资公司企业债券	20070809	20220809	AAA	AA	20180626	稳定
绍兴市水务集团有限公司	2009年绍兴市水务集团有限公司公司债券	20090209	20160209	AA+	AA-	20090108	稳定
绍兴市水务集团有限公司	2009年绍兴市水务集团有限公司公司债券	20090209	20160209	AA+	AA-	20091221	稳定
绍兴市水务集团有限公司	2009年绍兴市水务集团有限公司公司债券	20090209	20160209	AA+	AA-	20100831	稳定
绍兴市水务集团有限公司	绍兴市水务集团有限公司2011年度第一期短期融资券	20111207	20121209	A-1	AA	20110822	稳定
绍兴市水务集团有限公司	2009年绍兴市水务集团有限公司公司债券	20090209	20160209	AA+	AA	20111229	稳定
绍兴市水务集团有限公司	2009年绍兴市水务集团有限公司公司债券	20090209	20160209	AA+	AA	20120629	稳定
绍兴市水务集团有限公司	绍兴市水务集团有限公司2011年度第一期短期融资券	20111207	20121209	A-1	AA	20120629	稳定
绍兴市水务集团有限公司	绍兴市水务集团有限公司2012年度第一期短期融资券	20121107	20131108	A-1	AA	20121017	稳定
绍兴市水务集团有限公司	2009年绍兴市水务集团有限公司公司债券	20090209	20160209	AA+	AA	20130628	稳定
绍兴市水务集团有限公司	绍兴市水务集团有限公司2012年度第一期短期融资券	20121107	20131108	A-1	AA	20130628	稳定
绍兴市水务集团有限公司	绍兴市水务集团有限公司2013年度第一期短期融资券	20130917	20140923	A-1	AA	20130723	稳定
绍兴市水务集团有限公司	2009年绍兴市水务集团有限公司公司债券	20090209	20160209	AA+	AA	20140321	稳定
绍兴市水务集团有限公司	绍兴市水务集团有限公司2013年度第一期短期融资券	20130917	20140923	A-1	AA	20140321	稳定
绍兴市水务集团有限公司	绍兴市水务集团有限公司2014年度第一期中期票据	20141103	20191104	AA	AA	20140529	稳定
绍兴市水务集团有限公司	2009年绍兴市水务集团有限公司公司债券	20090209	20160209	AA+	AA	20140627	稳定
绍兴市水务集团有限公司	绍兴市水务集团有限公司2013年度第一期短期融资券	20130917	20140923	A-1	AA	20140627	稳定
绍兴市水务集团有限公司	2009年绍兴市水务集团有限公司公司债券	20090209	20160209	AA+	AA+	20150623	稳定
绍兴市水务集团有限公司	绍兴市水务集团有限公司2014年度第一期中期票据	20141103	20191104	AA+	AA+	20150623	稳定
绍兴市水务集团有限公司	绍兴市水务集团有限公司2014年度第一期中期票据	20141103	20191104	AA+	AA+	20160722	稳定

绍兴市水务集团有限公司	绍兴市水务集团有限公司2014年度第一期中期票据	20141103	20191104	AA+	AA+	20170724	稳定
射洪县国有资产经营管理集团有限公司	2017年射洪县国有资产经营管理集团有限公司公司债券(第一期)	20171213	20241214	AAA	AA-	20171123	稳定
射洪县国有资产经营管理集团有限公司	2017年射洪县国有资产经营管理集团有限公司公司债券(第一期)	20171213	20241214	AAA	AA-	20171227	稳定
射洪县国有资产经营管理集团有限公司	2017年射洪县国有资产经营管理集团有限公司公司债券(第一期)	20171213	20241214	AAA	AA-	20180625	稳定
射洪县国有资产经营管理集团有限公司	2018年射洪县国有资产经营管理集团有限公司公司债券(第二期)	20181019	20251022	AAA	AA-	20180930	稳定
射洪县国有资产经营管理集团有限公司	2018年射洪县国有资产经营管理集团有限公司公司债券(第二期)	20181019	20251022	AAA	AA-	20181018	稳定
射洪县国有资产经营管理集团有限公司	2018年射洪县国有资产经营管理集团有限公司公司债券(第三期)	20181024	20251025	AAA	AA-	20180930	稳定
射洪县国有资产经营管理集团有限公司	2018年射洪县国有资产经营管理集团有限公司公司债券(第三期)	20181024	20251025	AAA	AA-	20181018	稳定
射洪县国有资产经营管理集团有限公司	2018年射洪县国有资产经营管理集团有限公司公司债券(第一期)	20180821	20250822	AAA	AA-	20180727	稳定
射洪县国有资产经营管理集团有限公司	2018年射洪县国有资产经营管理集团有限公司公司债券(第一期)	20180821	20250822	AAA	(null)	20180624	(null)
深业集团有限公司	2014年深业集团有限公司公司债券	20140521	20210521	AAA	AAA	20140516	稳定
深业集团有限公司	深业集团有限公司2015年度第一期中期票据	20150604	20200605	AAA	AAA	20141224	稳定
深业集团有限公司	2014年深业集团有限公司公司债券	20140521	20210521	AAA	AAA	20150629	稳定
深业集团有限公司	深业集团有限公司2015年度第一期中期票据	20150604	20200605	AAA	AAA	20150629	稳定
深业集团有限公司	2014年深业集团有限公司公司债券	20140521	20210521	AAA	AAA	20160628	稳定
深业集团有限公司	深业集团有限公司2015年度第一期中期票据	20150604	20200605	AAA	AAA	20160728	稳定
深业集团有限公司	深业集团有限公司2017年度第一期中期票据	20170502	20220504	AAA	AAA	20170306	稳定
深业集团有限公司	2014年深业集团有限公司公司债券	20140521	20210521	AAA	AAA	20170623	稳定
深业集团有限公司	深业集团有限公司2015年度第一期中期票据	20150604	20200605	AAA	AAA	20170623	稳定
深业集团有限公司	深业集团有限公司2017年度第一期中期票据	20170502	20220504	AAA	AAA	20170623	稳定
深业集团有限公司	2014年深业集团有限公司公司债券	20140521	20210521	AAA	AAA	20180625	稳定
深业集团有限公司	深业集团有限公司2015年度第一期中期票据	20150604	20200605	AAA	AAA	20180625	稳定
深业集团有限公司	深业集团有限公司2017年度第一期中期票据	20170502	20220504	AAA	AAA	20180625	稳定
深圳高速公路股份有限公司	深圳高速公路股份有限公司2014年度第一期中期票据	20140507	20170508	AAA	AAA	20131227	稳定
深圳高速公路股份有限公司	深圳高速公路股份有限公司2014年度第一期中期票据	20140507	20170508	AAA	AAA	20140729	稳定
深圳高速公路股份有限公司	深圳高速公路股份有限公司2015年度第一期中期票据	20150814	20180818	AAA	AAA	20150603	稳定
深圳高速公路股份有限公司	深圳高速公路股份有限公司2014年度第一期中期票据	20140507	20170508	AAA	AAA	20150713	稳定
深圳高速公路股份有限公司	深圳高速公路股份有限公司2014年度第一期中期票据	20140507	20170508	AAA	AAA	20160617	稳定
深圳高速公路股份有限公司	深圳高速公路股份有限公司2015年度第一期中期票据	20150814	20180818	AAA	AAA	20160617	稳定
深圳高速公路股份有限公司	深圳高速公路股份有限公司2015年度第一期中期票据	20150814	20180818	AAA	AAA	20170601	稳定
深圳高速公路股份有限公司	深圳高速公路股份有限公司2015年度第一期中期票据	20150814	20180818	AAA	AAA	20180619	稳定
深圳高速公路股份有限公司	深圳高速公路股份有限公司2018年度第二期中期票据	20180813	20230815	AAA	AAA	20180808	稳定
深圳高速公路股份有限公司	深圳高速公路股份有限公司2018年度第一期中期票据	20180726	20210730	AAA	AAA	20180709	稳定
深圳华强集团有限公司	深圳华强集团有限公司2011年度第一期中期票据	20111117	20141121	AA	AA	20111025	稳定
深圳华强集团有限公司	深圳华强集团有限公司2012年度第一期中期票据	20120222	20150224	AA	AA	20120203	稳定
深圳华强集团有限公司	深圳华强集团有限公司2011年度第一期中期票据	20111117	20141121	AA	AA	20121231	稳定
深圳华强集团有限公司	深圳华强集团有限公司2012年度第一期中期票据	20120222	20150224	AA	AA	20121231	稳定

深圳华强集团有限公司	深圳华强集团有限公司2013年度第一期短期融资券	20130827	20140225	A-1	AA	20130528	稳定
深圳华强集团有限公司	深圳华强集团有限公司2011年度第一期中期票据	20111117	20141121	AA	AA	20130729	稳定
深圳华强集团有限公司	深圳华强集团有限公司2012年度第一期中期票据	20120222	20150224	AA	AA	20130729	稳定
深圳华强集团有限公司	深圳华强集团有限公司2013年度第一期短期融资券	20130827	20140225	A-1	AA	20140224	稳定
深圳华强集团有限公司	深圳华强集团有限公司2014年度第一期短期融资券	20140321	20150325	A-1	AA	20140224	稳定
深圳华强集团有限公司	深圳华强集团有限公司2014年度第二期短期融资券	20140505	20150507	A-1	AA	20140331	稳定
深圳华强集团有限公司	深圳华强集团有限公司2011年度第一期中期票据	20111117	20141121	AA	AA	20140725	正面
深圳华强集团有限公司	深圳华强集团有限公司2012年度第一期中期票据	20120222	20150224	AA	AA	20140725	正面
深圳华强集团有限公司	深圳华强集团有限公司2014年度第一期短期融资券	20140321	20150325	A-1	AA	20140725	正面
深圳华强集团有限公司	深圳华强集团有限公司2014年度第二期短期融资券	20140505	20150507	A-1	AA	20140725	正面
深圳华强集团有限公司	深圳华强集团有限公司2015年度第一期中期票据	20150130	20180203	AA	AA	20140923	正面
深圳华强集团有限公司	深圳华强集团有限公司2015年度第二期中期票据	20150511	20180513	AA	AA	20150127	正面
深圳华强集团有限公司	深圳华强集团有限公司2015年度第一期短期融资券	20150610	20160612	A-1	AA	20150420	正面
深圳华强集团有限公司	深圳华强集团有限公司2015年度第一期中期票据	20150130	20180203	AA	AA	20150730	正面
深圳华强集团有限公司	深圳华强集团有限公司2015年度第二期中期票据	20150511	20180513	AA	AA	20150730	正面
深圳华强集团有限公司	深圳华强集团有限公司2015年度第一期短期融资券	20150610	20160612	A-1	AA	20150730	正面
深圳华强集团有限公司	深圳华强集团有限公司2015年度第一期中期票据	20150130	20180203	AA+	AA+	20160608	稳定
深圳华强集团有限公司	深圳华强集团有限公司2015年度第二期中期票据	20150511	20180513	AA+	AA+	20160608	稳定
深圳华强集团有限公司	深圳华强集团有限公司2015年度第一期短期融资券	20150610	20160612	A-1	AA+	20160608	稳定
深圳华强集团有限公司	深圳华强集团有限公司2016年度第一期中期票据	20160704	20190706	AA+	AA+	20160622	稳定
深圳华强集团有限公司	深圳华强集团有限公司2016年度第二期中期票据	20160720	20210722	AA+	AA+	20160713	稳定
深圳华强集团有限公司	深圳华强集团有限公司2015年度第一期中期票据	20150130	20180203	AA+	AA+	20170728	稳定
深圳华强集团有限公司	深圳华强集团有限公司2015年度第二期中期票据	20150511	20180513	AA+	AA+	20170728	稳定
深圳华强集团有限公司	深圳华强集团有限公司2016年度第一期中期票据	20160704	20190706	AA+	AA+	20170728	稳定
深圳华强集团有限公司	深圳华强集团有限公司2016年度第二期中期票据	20160720	20210722	AA+	AA+	20170728	稳定
深圳华强集团有限公司	深圳华强集团有限公司2018年度第一期中期票据	20180416	20210418	AA+	AA+	20170921	稳定
深圳华强集团有限公司	深圳华强集团有限公司2016年度第二期中期票据	20160720	20210722	AA+	AA+	20180726	稳定
深圳华强集团有限公司	深圳华强集团有限公司2016年度第一期中期票据	20160704	20190706	AA+	AA+	20180726	稳定
深圳华强集团有限公司	深圳华强集团有限公司2018年度第二期中期票据	20180508	20210510	AA+	AA+	20180726	稳定
深圳华强集团有限公司	深圳华强集团有限公司2018年度第二期中期票据	20180508	20210510	AA+	AA+	20180427	稳定
深圳华强集团有限公司	深圳华强集团有限公司2018年度第三期中期票据	20181119	20211121	AA+	AA+	20181114	稳定
深圳华强集团有限公司	深圳华强集团有限公司2018年度第一期中期票据	20180416	20210418	AA+	AA+	20180726	稳定
深圳能源集团股份有限公司	2007年深圳市能源集团有限公司公司债券	20070927	20170927	AAA	AA	20070815	稳定
深圳能源集团股份有限公司	2007年深圳市能源集团有限公司公司债券	20070927	20170927	AAA	AA	20070428	稳定
深圳能源集团股份有限公司	2008年深圳能源集团第一期短期融资券	20080218	20090218	A-1	AA	20071102	稳定
深圳能源集团股份有限公司	2007年深圳市能源集团有限公司公司债券	20070927	20170927	AAA	AA	20081015	稳定
深圳能源集团股份有限公司	2008年深圳能源集团第一期短期融资券	20080218	20090218	A-1	AA	20081015	稳定







深圳市东阳光实业发展有限公司	深圳市东阳光实业发展有限公司2015年度第一期短期融资券	20150202	20160204	A-1	AA	20150730	稳定
深圳市东阳光实业发展有限公司	深圳市东阳光实业发展有限公司2016年度第一期中期票据	20160725	20190727	AA	AA	20160718	稳定
深圳市东阳光实业发展有限公司	深圳市东阳光实业发展有限公司2016年度第二期中期票据	20160829	20190831	AA	AA	20160801	稳定
深圳市东阳光实业发展有限公司	深圳市东阳光实业发展有限公司2016年度第一期中期票据	20160725	20190727	AA	AA	20170727	稳定
深圳市东阳光实业发展有限公司	深圳市东阳光实业发展有限公司2016年度第二期中期票据	20160829	20190831	AA	AA	20170727	稳定
深圳市东阳光实业发展有限公司	深圳市东阳光实业发展有限公司2016年度第一期中期票据	20160725	20190727	AA+	AA+	20171226	稳定
深圳市东阳光实业发展有限公司	深圳市东阳光实业发展有限公司2016年度第二期中期票据	20160829	20190831	AA+	AA+	20171226	稳定
深圳市东阳光实业发展有限公司	深圳市东阳光实业发展有限公司2016年度第二期中期票据	20160829	20190831	AA+	AA+	20180724	稳定
深圳市东阳光实业发展有限公司	深圳市东阳光实业发展有限公司2016年度第一期中期票据	20160725	20190727	AA+	AA+	20180724	稳定
深圳市东阳光实业发展有限公司	深圳市东阳光实业发展有限公司2018年度第二期中期票据	20181120	20211122	AA+	AA+	20181030	稳定
深圳市东阳光实业发展有限公司	深圳市东阳光实业发展有限公司2018年度第一期中期票据	20180920	20210921	AA+	AA+	20180724	稳定
深圳市广前电力有限公司	深圳市广前电力有限公司2013年度第一期短期融资券	20130320	20140322	A-1	AA	20121102	稳定
深圳市广前电力有限公司	深圳市广前电力有限公司2013年度第一期短期融资券	20130320	20140322	A-1	AA	20130628	稳定
深圳市机场(集团)有限公司	2010年深圳市机场(集团)有限公司公司债券	20101019	20171019	AAA	AAA	20100705	稳定
深圳市机场(集团)有限公司	2010年深圳市机场(集团)有限公司公司债券	20101019	20171019	AAA	AAA	20110725	稳定
深圳市机场(集团)有限公司	2010年深圳市机场(集团)有限公司公司债券	20101019	20171019	AAA	AAA	20120823	稳定
深圳市机场(集团)有限公司	2010年深圳市机场(集团)有限公司公司债券	20101019	20171019	AAA	AAA	20130719	稳定
深圳市机场(集团)有限公司	2010年深圳市机场(集团)有限公司公司债券	20101019	20171019	AAA	AAA	20140717	稳定
深圳市机场(集团)有限公司	2010年深圳市机场(集团)有限公司公司债券	20101019	20171019	AAA	AAA	20150812	稳定
深圳市机场(集团)有限公司	2010年深圳市机场(集团)有限公司公司债券	20101019	20171019	AAA	AAA	20160809	稳定
深圳市机场(集团)有限公司	2010年深圳市机场(集团)有限公司公司债券	20101019	20171019	AAA	AAA	20170726	稳定
深圳市机场股份有限公司	深圳市机场股份有限公司2011年度第一期短期融资券	20111010	20121011	A-1	AAA	20110524	稳定
深圳市机场股份有限公司	深圳市机场股份有限公司2012年度第一期短期融资券	20120531	20130604	A-1	AAA	20120427	稳定
深圳市机场股份有限公司	深圳市机场股份有限公司2011年度第一期短期融资券	20111010	20121011	A-1	AAA	20120817	稳定
深圳市机场股份有限公司	深圳市机场股份有限公司2012年度第一期短期融资券	20120531	20130604	A-1	AAA	20120817	稳定
深圳市特发集团有限公司	深圳市特发集团有限公司2011年度第一期短期融资券	20110524	20120524	A-1	AA-	20110119	稳定
深圳市特发集团有限公司	深圳市特发集团有限公司2012年度第一期短期融资券	20120907	20130910	A-1	AA-	20120806	稳定
深圳市特发集团有限公司	深圳市特发集团有限公司2012年度第一期短期融资券	20120907	20130910	A-1	AA-	20130628	稳定
深圳市特发集团有限公司	深圳市特发集团有限公司2014年度第一期中期票据	20140325	20190326	AAA	AA-	20130801	稳定
深圳市特发集团有限公司	深圳市特发集团有限公司2014年度第一期中期票据	20140325	20190326	AAA	AA	20140728	稳定
深圳市特发集团有限公司	深圳市特发集团有限公司2014年度第一期中期票据	20140325	20190326	AAA	AA	20150728	稳定
深圳市特发集团有限公司	深圳市特发集团有限公司2014年度第一期中期票据	20140325	20190326	AAA	AA	20160729	稳定
深圳市特发集团有限公司	深圳市特发集团有限公司2014年度第一期中期票据	20140325	20190326	AAA	AA+	20170726	稳定
深圳市特发集团有限公司	深圳市特发集团有限公司2014年度第一期中期票据	20140325	20190326	AAA	AA+	20180723	稳定
深圳市怡亚通供应链股份有限公司	深圳市怡亚通供应链股份有限公司2016年度第一期短期融资券	20160804	20170808	A-1	AA	20160623	稳定
深圳市怡亚通供应链股份有限公司	深圳市怡亚通供应链股份有限公司2016年度第二期短期融资券	20160822	20170824	A-1	AA	20160812	稳定
深圳市怡亚通供应链股份有限公司	深圳市怡亚通供应链股份有限公司2016年度第一期中期票据	20160920	20190922	AA	AA	20160812	稳定

深圳市怡亚通供应链股份有限公司	深圳市怡亚通供应链股份有限公司2016年度第三期短期融资券	20161024	20171026	A-1	(null)	20161008	(null)
深圳市怡亚通供应链股份有限公司	深圳市怡亚通供应链股份有限公司2016年度第一期短期融资券	20160804	20170808	A-1	AA	20170124	稳定
深圳市怡亚通供应链股份有限公司	深圳市怡亚通供应链股份有限公司2016年度第二期短期融资券	20160822	20170824	A-1	AA	20170124	稳定
深圳市怡亚通供应链股份有限公司	深圳市怡亚通供应链股份有限公司2016年度第三期短期融资券	20161024	20171026	A-1	AA	20170124	稳定
深圳市怡亚通供应链股份有限公司	深圳市怡亚通供应链股份有限公司2016年度第一期短期融资券	20160804	20170808	A-1	AA	20170630	稳定
深圳市怡亚通供应链股份有限公司	深圳市怡亚通供应链股份有限公司2016年度第二期短期融资券	20160822	20170824	A-1	AA	20170630	稳定
深圳市怡亚通供应链股份有限公司	深圳市怡亚通供应链股份有限公司2016年度第一期中期票据	20160920	20190922	AA	AA	20170630	稳定
深圳市怡亚通供应链股份有限公司	深圳市怡亚通供应链股份有限公司2016年度第三期短期融资券	20161024	20171026	A-1	AA	20170630	稳定
深圳市怡亚通供应链股份有限公司	深圳市怡亚通供应链股份有限公司2016年度第一期中期票据	20160920	20190922	AA	AA	20180719	稳定
深圳市怡亚通供应链股份有限公司	深圳市怡亚通供应链股份有限公司2018年度第一期中期票据	20180820	20210821	AA	AA	20180813	稳定
深圳市远望谷信息技术股份有限公司等20家企	2007年深圳市中小企业集合债券	20071114	20121114	AAA	(null)	20070912	(null)
深圳市远望谷信息技术股份有限公司等20家企	2007年深圳市中小企业集合债券	20071114	20121114	AAA	(null)	20081229	(null)
深圳市远望谷信息技术股份有限公司等20家企	2007年深圳市中小企业集合债券	20071114	20121114	AAA	(null)	20091222	(null)
深圳市远望谷信息技术股份有限公司等20家企	2007年深圳市中小企业集合债券	20071114	20121114	AAA	(null)	20101215	(null)
深圳市远望谷信息技术股份有限公司等20家企	2007年深圳市中小企业集合债券	20071114	20121114	AAA	(null)	20111231	(null)
深圳市远望谷信息技术股份有限公司等20家企	2007年深圳市中小企业集合债券	20071114	20121114	AAA	(null)	20121112	(null)
深圳市兆驰股份有限公司	深圳市兆驰股份有限公司2015年度第一期短期融资券	20150611	20160615	A-1	AA	20140829	稳定
深圳市兆驰股份有限公司	深圳市兆驰股份有限公司2015年度第一期短期融资券	20150611	20160615	A-1	AA	20150818	稳定
深圳市中小企业	深圳市2010年度第一期中小企业集合票据	20101103	20111104	A-1	(null)	20100901	(null)
沈阳地铁集团有限公司	沈阳地铁集团有限公司2016年度第一期短期融资券	20160902	20170906	A-1	AA+	20160524	稳定
沈阳地铁集团有限公司	沈阳地铁集团有限公司2016年度第一期中期票据	20160905	20210907	AA+	AA+	20160524	稳定
沈阳地铁集团有限公司	沈阳地铁集团有限公司2016年度第一期短期融资券	20160902	20170906	A-1	AA+	20170306	稳定
沈阳地铁集团有限公司	沈阳地铁集团有限公司2016年度第一期短期融资券	20160902	20170906	A-1	AA+	20170725	稳定
沈阳地铁集团有限公司	沈阳地铁集团有限公司2016年度第一期中期票据	20160905	20210907	AA+	AA+	20170725	稳定
沈阳地铁集团有限公司	沈阳地铁集团有限公司2017年度第一期中期票据	20171219	20271221	AAA	(null)	20171026	(null)
沈阳地铁集团有限公司	沈阳地铁集团有限公司2016年度第一期中期票据	20160905	20210907	AAA	AAA	20171027	稳定
沈阳地铁集团有限公司	沈阳地铁集团有限公司2016年度第一期中期票据	20160905	20210907	AAA	AAA	20180724	稳定
沈阳地铁集团有限公司	沈阳地铁集团有限公司2017年度第一期中期票据	20171219	20271221	AAA	AAA	20180724	稳定
沈阳地铁集团有限公司	沈阳地铁集团有限公司2018年度第一期中期票据	20180530	20280531	AAA	AAA	20180329	稳定
沈阳地铁集团有限公司	沈阳地铁集团有限公司2018年度第一期中期票据	20180530	20280531	AAA	AAA	20180724	稳定
沈阳机床股份有限公司	2006年沈阳机床第一期短期融资券	20060807	20070809	A-1	(null)	20060706	(null)
沈阳机床股份有限公司	2006年沈阳机床第一期短期融资券	20060807	20070809	A-1	(null)	20060906	(null)
沈阳机床股份有限公司	2006年沈阳机床第一期短期融资券	20060807	20070809	A-1	(null)	20061208	(null)
沈阳机床股份有限公司	2006年沈阳机床第一期短期融资券	20060807	20070809	A-1	(null)	20070206	(null)
沈阳焦煤股份有限公司	沈阳焦煤有限责任公司2012年度第一期中期票据	20121018	20171019	AA+	AA+	20120613	稳定
沈阳焦煤股份有限公司	沈阳焦煤有限责任公司2012年度第一期中期票据	20121018	20171019	AA+	AA+	20130726	稳定
沈阳焦煤股份有限公司	沈阳焦煤有限责任公司2012年度第一期中期票据	20121018	20171019	AA+	AA+	20140717	负面

沈阳焦煤股份有限公司	沈阳焦煤有限责任公司2012年度第一期中期票据	20121018	20171019	AA+	AA	20150121	负面
沈阳焦煤股份有限公司	沈阳焦煤有限责任公司2012年度第一期中期票据	20121018	20171019	AA+	AA	20151028	负面
沈阳焦煤股份有限公司	沈阳焦煤有限责任公司2012年度第一期中期票据	20121018	20171019	AA-	AA-	20160726	稳定
沈阳焦煤股份有限公司	沈阳焦煤有限责任公司2012年度第一期中期票据	20121018	20171019	AA-	AA-	20170728	稳定
沈阳煤业(集团)有限责任公司	2010年沈阳煤业(集团)有限责任公司公司债券	20101221	20171221	AA	AA	20100420	稳定
沈阳煤业(集团)有限责任公司	2010年沈阳煤业(集团)有限责任公司公司债券	20101221	20171221	AA+	AA+	20111031	稳定
沈阳煤业(集团)有限责任公司	2010年沈阳煤业(集团)有限责任公司公司债券	20101221	20171221	AA+	AA+	20121228	稳定
沈阳煤业(集团)有限责任公司	2010年沈阳煤业(集团)有限责任公司公司债券	20101221	20171221	AA+	AA+	20130726	稳定
沈阳煤业(集团)有限责任公司	2010年沈阳煤业(集团)有限责任公司公司债券	20101221	20171221	AA+	AA+	20140627	负面
沈阳煤业(集团)有限责任公司	2010年沈阳煤业(集团)有限责任公司公司债券	20101221	20171221	AA+	AA+	20150921	负面
沈阳煤业(集团)有限责任公司	2010年沈阳煤业(集团)有限责任公司公司债券	20101221	20171221	AA	AA-	20160524	入观察名
沈阳煤业(集团)有限责任公司	2010年沈阳煤业(集团)有限责任公司公司债券	20101221	20171221	AA	AA-	20160628	负面
沈阳煤业(集团)有限责任公司	2010年沈阳煤业(集团)有限责任公司公司债券	20101221	20171221	AA	AA-	20170626	稳定
升华集团控股有限公司	升华集团控股有限公司2013年度第一期短期融资券	20130904	20140905	A-1	AA-	20130417	稳定
升华集团控股有限公司	升华集团控股有限公司2013年度第一期短期融资券	20130904	20140905	A-1	AA-	20131025	稳定
升华集团控股有限公司	升华集团控股有限公司2013年度第一期短期融资券	20130904	20140905	A-1	AA-	20140627	稳定
升华集团控股有限公司	升华集团控股有限公司2015年度第一期短期融资券	20150326	20160327	A-1	AA-	20141127	稳定
升华集团控股有限公司	升华集团控股有限公司2015年度第一期短期融资券	20150326	20160327	A-1	AA-	20150728	稳定
晟通科技集团有限公司	2007年湖南晟通科技有限公司公司债券	20071224	20171224	AAA	A	20071107	稳定
晟通科技集团有限公司	2007年湖南晟通科技有限公司公司债券	20071224	20171224	AAA	A	20081212	负面
晟通科技集团有限公司	2007年湖南晟通科技有限公司公司债券	20071224	20171224	AAA	A-	20091231	稳定
晟通科技集团有限公司	2007年湖南晟通科技有限公司公司债券	20071224	20171224	AAA	A	20101209	稳定
晟通科技集团有限公司	2007年湖南晟通科技有限公司公司债券	20071224	20171224	AAA	A	20111220	稳定
晟通科技集团有限公司	2007年湖南晟通科技有限公司公司债券	20071224	20171224	AAA	A	20121231	稳定
晟通科技集团有限公司	2007年湖南晟通科技有限公司公司债券	20071224	20171224	AAA	A+	20130725	稳定
晟通科技集团有限公司	2007年湖南晟通科技有限公司公司债券	20071224	20171224	AAA	AA-	20140725	稳定
晟通科技集团有限公司	2007年湖南晟通科技有限公司公司债券	20071224	20171224	AAA	AA-	20150811	正面
晟通科技集团有限公司	2007年湖南晟通科技有限公司公司债券	20071224	20171224	AAA	AA-	20160830	稳定
晟通科技集团有限公司	2007年湖南晟通科技有限公司公司债券	20071224	20171224	AAA	AA-	20170728	稳定
盛京银行股份有限公司	盛京银行股份有限公司2011年次级债券	20111103	20211104	AA-	AA	20110318	(null)
盛京银行股份有限公司	盛京银行股份有限公司2011年次级债券	20111103	20211104	AA	AA+	20120620	稳定
盛京银行股份有限公司	盛京银行股份有限公司2011年次级债券	20111103	20211104	AA	AA+	20130716	稳定
盛京银行股份有限公司	2014年盛京银行股份有限公司二级资本债券	20140528	20240530	AA	AA+	20140513	稳定
盛京银行股份有限公司	盛京银行股份有限公司2011年次级债券	20111103	20211104	AA	AA+	20140730	稳定
盛京银行股份有限公司	2014年盛京银行股份有限公司二级资本债券	20140528	20240530	AA	AA+	20140730	稳定
盛京银行股份有限公司	盛世2015年第一期信贷资产证券化信托优先A档资产支持证券	20150618	20160417	AAA	(null)	20150213	(null)
盛京银行股份有限公司	盛世2015年第一期信贷资产证券化信托优先B档资产支持证券	20150618	20161017	A+	(null)	20150213	(null)

盛京银行股份有限公司	盛世2015年第一期信贷资产证券化信托优先A档资产支持证券	20150618	20160417	AAA	(null)	20150605	(null)
盛京银行股份有限公司	盛世2015年第一期信贷资产证券化信托优先B档资产支持证券	20150618	20161017	AA	(null)	20150605	(null)
盛京银行股份有限公司	盛世2015年第一期信贷资产证券化信托优先A档资产支持证券	20150618	20160417	AAA	(null)	20150630	(null)
盛京银行股份有限公司	盛世2015年第一期信贷资产证券化信托优先B档资产支持证券	20150618	20161017	A+	(null)	20150630	(null)
盛京银行股份有限公司	盛京银行股份有限公司2011年次级债券	20111103	20211104	AA+	AAA	20150716	稳定
盛京银行股份有限公司	2014年盛京银行股份有限公司二级资本债券	20140528	20240530	AA+	AAA	20150716	稳定
盛京银行股份有限公司	2016年盛京银行股份有限公司第一期金融债券(品种二)	20160826	20210829	AAA	AAA	20150716	稳定
盛京银行股份有限公司	2016年盛京银行股份有限公司第一期金融债券(品种一)	20160826	20190829	AAA	AAA	20150716	稳定
盛京银行股份有限公司	盛世2015年第二期信贷资产证券化信托优先A-1档资产支持证券	20151016	20160417	AAA	(null)	20150813	(null)
盛京银行股份有限公司	盛世2015年第二期信贷资产证券化信托优先A-2档资产支持证券	20151016	20160417	AAA	(null)	20150813	(null)
盛京银行股份有限公司	盛世2015年第二期信贷资产证券化信托优先B档资产支持证券	20151016	20160717	A+	(null)	20150813	(null)
盛京银行股份有限公司	盛世2015年第二期信贷资产证券化信托优先A-1档资产支持证券	20151016	20160417	AAA	(null)	20150817	(null)
盛京银行股份有限公司	盛世2015年第二期信贷资产证券化信托优先A-2档资产支持证券	20151016	20160417	AAA	(null)	20150817	(null)
盛京银行股份有限公司	盛世2015年第二期信贷资产证券化信托优先B档资产支持证券	20151016	20160717	A+	(null)	20150817	(null)
盛京银行股份有限公司	2015年盛京银行股份有限公司二级资本债券	20151204	20251208	AA+	AAA	20150921	稳定
盛京银行股份有限公司	2017年盛京银行股份有限公司二级资本债券	20171218	20271220	AA+	AAA	20160711	稳定
盛京银行股份有限公司	盛京银行股份有限公司2011年次级债券	20111103	20211104	AA+	AAA	20160721	稳定
盛京银行股份有限公司	2014年盛京银行股份有限公司二级资本债券	20140528	20240530	AA+	AAA	20160721	稳定
盛京银行股份有限公司	2015年盛京银行股份有限公司二级资本债券	20151204	20251208	AA+	AAA	20160721	稳定
盛京银行股份有限公司	盛世2015年第一期信贷资产证券化信托优先B档资产支持证券	20150618	20161017	AAA	(null)	20160726	(null)
盛京银行股份有限公司	2014年盛京银行股份有限公司二级资本债券	20140528	20240530	AA+	AAA	20170721	稳定
盛京银行股份有限公司	2015年盛京银行股份有限公司二级资本债券	20151204	20251208	AA+	AAA	20170721	稳定
盛京银行股份有限公司	2016年盛京银行股份有限公司第一期金融债券(品种二)	20160826	20210829	AAA	AAA	20170721	稳定
盛京银行股份有限公司	2016年盛京银行股份有限公司第一期金融债券(品种一)	20160826	20190829	AAA	AAA	20170721	稳定
盛京银行股份有限公司	2014年盛京银行股份有限公司二级资本债券	20140528	20240530	AA+	AAA	20180725	稳定
盛京银行股份有限公司	2015年盛京银行股份有限公司二级资本债券	20151204	20251208	AA+	AAA	20180725	稳定
盛京银行股份有限公司	2016年盛京银行股份有限公司第一期金融债券(品种二)	20160826	20210829	AAA	AAA	20180725	稳定
盛京银行股份有限公司	2016年盛京银行股份有限公司第一期金融债券(品种一)	20160826	20190829	AAA	AAA	20180725	稳定
盛京银行股份有限公司	2017年盛京银行股份有限公司二级资本债券	20171218	20271220	AA+	AAA	20180725	稳定
盛京银行股份有限公司	2018年盛京银行股份有限公司第二期金融债券	20181025	20211029	AAA	AAA	20181016	稳定
盛京银行股份有限公司	2018年盛京银行股份有限公司第三期金融债券	20181126	20211128	AAA	AAA	20181116	稳定
盛京银行股份有限公司	2018年盛京银行股份有限公司第一期金融债券	20180815	20210817	AAA	AAA	20180806	稳定
盛屯矿业集团股份有限公司	盛屯矿业集团股份有限公司2016年度第一期短期融资券	20161202	20171205	A-1	AA-	20161125	稳定
盛屯矿业集团股份有限公司	盛屯矿业集团股份有限公司2016年度第一期短期融资券	20161202	20171205	A-1	AA	20170523	稳定
石河子国有资产经营(集团)有限公司	石河子国有资产经营(集团)有限公司2010年度第一期短期融资券	20100825	20110826	A-1	AA-	20100624	稳定
石河子国有资产经营(集团)有限公司	石河子国有资产经营(集团)有限公司2011年度第一期短期融资券	20110506	20120509	A-1	AA-	20110415	稳定
石河子国有资产经营(集团)有限公司	石河子国有资产经营(集团)有限公司2011年度第二期短期融资券	20111109	20121110	A-1	AA-	20111021	稳定

石河子国有资产经营(集团)有限公司	石河子国有资产经营(集团)有限公司2011年度第二期短期融资券	20111109	20121110	A-1	AA	20120615	稳定
石河子国有资产经营(集团)有限公司	石河子国有资产经营(集团)有限公司2012年度第一期短期融资券	20120628	20130629	A-1	AA	20120615	稳定
石河子国有资产经营(集团)有限公司	石河子国有资产经营(集团)有限公司2013年度第一期中期票据	20130902	20180903	AA	AA	20130123	稳定
石河子国有资产经营(集团)有限公司	石河子国有资产经营(集团)有限公司2012年度第一期短期融资券	20120628	20130629	A-1	AA	20130625	稳定
石河子国有资产经营(集团)有限公司	石河子国有资产经营(集团)有限公司2013年度第一期中期票据	20130902	20180903	AA	AA	20131031	稳定
石河子国有资产经营(集团)有限公司	石河子国有资产经营(集团)有限公司2013年度第一期中期票据	20130902	20180903	AA-	AA-	20140815	负面
石家庄滹沱新区投资开发有限公司	2015年石家庄正定新区棚户区改造常山社区一期项目收益债券	20151223	20251224	AA+	AA	20150508	稳定
石家庄滹沱新区投资开发有限公司	2015年石家庄正定新区棚户区改造常山社区一期项目收益债券	20151223	20251224	AA+	AA	20161230	稳定
石家庄滹沱新区投资开发有限公司	2015年石家庄正定新区棚户区改造常山社区一期项目收益债券	20151223	20251224	AA+	AA	20170614	稳定
石家庄滹沱新区投资开发有限公司	2015年石家庄正定新区棚户区改造常山社区一期项目收益债券	20151223	20251224	AA+	AA	20180626	稳定
石家庄市建设投资集团有限责任公司	2013年石家庄市建设投资集团有限责任公司公司债券	20130909	20200909	AAA	AA-	20130608	稳定
石家庄市建设投资集团有限责任公司	2013年石家庄市建设投资集团有限责任公司公司债券	20130909	20200909	AAA	AA-	20140627	稳定
石家庄市建设投资集团有限责任公司	2013年石家庄市建设投资集团有限责任公司公司债券	20130909	20200909	AAA	AA-	20151019	稳定
石家庄市建设投资集团有限责任公司	2013年石家庄市建设投资集团有限责任公司公司债券	20130909	20200909	AAA	AA-	20161130	负面
石家庄市建设投资集团有限责任公司	2013年石家庄市建设投资集团有限责任公司公司债券	20130909	20200909	AAA	A+	20170714	稳定
石家庄市建设投资集团有限责任公司	2013年石家庄市建设投资集团有限责任公司公司债券	20130909	20200909	AAA	A+	20180625	稳定
石药控股集团有限公司	石药集团有限公司2010年度第一期中期票据	20100909	20150913	AA	AA	20100619	稳定
石药控股集团有限公司	石药集团有限公司2011年度第一期中期票据	20110628	20160630	AA	AA	20110620	稳定
石药控股集团有限公司	石药集团有限公司2011年度第一期短期融资券	20110825	20120826	A-1	AA	20110620	稳定
石药控股集团有限公司	石药集团有限公司2010年度第一期中期票据	20100909	20150913	AA	AA	20110711	稳定
石药控股集团有限公司	石药集团有限公司2011年度第一期中期票据	20110628	20160630	AA	AA	20110711	稳定
石药控股集团有限公司	石药集团有限公司2010年度第一期中期票据	20100909	20150913	AA	AA	20120116	稳定
石药控股集团有限公司	石药集团有限公司2011年度第一期中期票据	20110628	20160630	AA	AA	20120116	稳定
石药控股集团有限公司	石药集团有限公司2011年度第一期短期融资券	20110825	20120826	A-1	AA	20120116	稳定
石药控股集团有限公司	石药集团有限公司2012年度第一期短期融资券	20120313	20130314	A-1	AA	20120116	稳定
石药控股集团有限公司	石药集团有限公司2013年度第一期短期融资券	20130115	20140116	A-1	AA	20121026	稳定
石药控股集团有限公司	石药集团有限公司2013年度第一期中期票据	20130319	20160320	AA	AA	20130106	稳定
石药控股集团有限公司	石药集团有限责任公司2013年度第二期短期融资券	20130715	20140716	A-1	AA	20130527	稳定
石药控股集团有限公司	石药集团有限公司2010年度第一期中期票据	20100909	20150913	AA	AA	20130627	稳定
石药控股集团有限公司	石药集团有限公司2011年度第一期中期票据	20110628	20160630	AA	AA	20130627	稳定
石药控股集团有限公司	石药集团有限公司2013年度第一期短期融资券	20130115	20140116	A-1	AA	20130627	稳定
石药控股集团有限公司	石药集团有限公司2013年度第一期中期票据	20130319	20160320	AA	AA	20131024	稳定
石药控股集团有限公司	石药集团有限责任公司2013年度第二期短期融资券	20130715	20140716	A-1	AA	20131024	稳定
石药控股集团有限公司	石药集团有限公司2010年度第一期中期票据	20100909	20150913	AA+	AA+	20140707	稳定
石药控股集团有限公司	石药集团有限公司2011年度第一期中期票据	20110628	20160630	AA+	AA+	20140707	稳定
石药控股集团有限公司	石药集团有限公司2013年度第一期中期票据	20130319	20160320	AA+	AA+	20140707	稳定
石药控股集团有限公司	石药集团有限责任公司2013年度第二期短期融资券	20130715	20140716	A-1	AA+	20140707	稳定

石药控股集团有限公司	石药集团有限公司2010年度第一期中期票据	20100909	20150913	AA+	AA+	20150626	稳定
石药控股集团有限公司	石药集团有限公司2011年度第一期中期票据	20110628	20160630	AA+	AA+	20150626	稳定
石药控股集团有限公司	石药集团有限公司2013年度第一期中期票据	20130319	20160320	AA+	AA+	20150626	稳定
石药控股集团有限公司	石药集团有限公司2011年度第一期中期票据	20110628	20160630	AA+	AA+	20160629	稳定
首钢集团有限公司	2007年首钢总公司第一期短期融资券	20070614	20080614	A-1	AA+	20070508	(null)
首钢集团有限公司	2007年首钢总公司第一期短期融资券	20070614	20080614	A-1	AA+	20071228	稳定
首钢集团有限公司	2008年首钢总公司第一期短期融资券	20080509	20090512	A-1	(null)	20080421	(null)
寿光市城市建设投资开发有限公司	寿光市城市建设投资开发有限公司2015年度第一期中期票据	20150925	20180928	AA	AA	20150819	稳定
寿光市城市建设投资开发有限公司	寿光市城市建设投资开发有限公司2015年度第一期中期票据	20150925	20180928	AA	AA	20160722	稳定
寿光市城市建设投资开发有限公司	寿光市城市建设投资开发有限公司2015年度第一期中期票据	20150925	20180928	AA	AA	20170707	稳定
寿光市城市建设投资开发有限公司	寿光市城市建设投资开发有限公司2017年度第一期中期票据	20170815	20220816	AA	AA	20170707	稳定
寿光市城市建设投资开发有限公司	寿光市城市建设投资开发有限公司2015年度第一期中期票据	20150925	20180928	AA	AA	20180711	稳定
寿光市城市建设投资开发有限公司	寿光市城市建设投资开发有限公司2017年度第一期中期票据	20170815	20220816	AA	AA	20180711	稳定
四川成渝高速公路股份有限公司	2008年四川成渝高速公路第一期短期融资券	20080219	20090219	A-1	AA-	20071112	稳定
四川成渝高速公路股份有限公司	2008年四川成渝高速公路第一期短期融资券	20080219	20090219	A-1	AA-	20080731	稳定
四川恒鼎实业有限公司	四川恒鼎实业有限公司2011年度第一期短期融资券	20110927	20120928	A-1	AA-	20110518	稳定
四川恒鼎实业有限公司	四川恒鼎实业有限公司2012年度第一期短期融资券	20120626	20130627	A-1	AA-	20120528	稳定
四川恒鼎实业有限公司	四川恒鼎实业有限公司2012年度第二期短期融资券	20121219	20131220	A-1	AA	20120929	稳定
四川恒鼎实业有限公司	四川恒鼎实业有限公司2012年度第一期短期融资券	20120626	20130627	A-1	AA	20121029	稳定
四川恒鼎实业有限公司	四川恒鼎实业有限公司2012年度第一期短期融资券	20120626	20130627	A-1	AA-	20130513	稳定
四川恒鼎实业有限公司	四川恒鼎实业有限公司2012年度第二期短期融资券	20121219	20131220	A-1	AA-	20130513	稳定
四川恒鼎实业有限公司	四川恒鼎实业有限公司2012年度第二期短期融资券	20121219	20131220	A-1	A+	20131211	稳定
四川宏华石油设备有限公司	四川宏华石油设备有限公司2017年度第一期短期融资券	20170315	20170912	A-1	AA	20161220	负面
四川宏华石油设备有限公司	四川宏华石油设备有限公司2017年度第一期短期融资券	20170315	20170912	A-1	AA-	20170727	稳定
四川化工控股(集团)有限责任公司	2009年四川化工控股(集团)有限责任公司第一期中期票据	20090622	20120624	AA	AA	20090506	稳定
四川化工控股(集团)有限责任公司	四川化工控股(集团)有限责任公司2010年度第一期中期票据	20100527	20130531	AA	AA	20100419	稳定
四川化工控股(集团)有限责任公司	2009年四川化工控股(集团)有限责任公司第一期中期票据	20090622	20120624	AA	AA	20100706	稳定
四川化工控股(集团)有限责任公司	四川化工控股(集团)有限责任公司2010年度第一期中期票据	20100527	20130531	AA	AA	20100706	稳定
四川化工控股(集团)有限责任公司	2009年四川化工控股(集团)有限责任公司第一期中期票据	20090622	20120624	AA	AA	20111223	负面
四川化工控股(集团)有限责任公司	四川化工控股(集团)有限责任公司2010年度第一期中期票据	20100527	20130531	AA	AA	20111223	负面
四川化工控股(集团)有限责任公司	四川化工控股(集团)有限责任公司2010年度第一期中期票据	20100527	20130531	AA	AA	20121231	负面
四川九洲电器集团有限责任公司	四川九洲电器集团有限责任公司2011年度第一期中期票据	20110714	20140718	AA	AA	20110419	稳定
四川九洲电器集团有限责任公司	四川九洲电器集团有限责任公司2011年度第二期中期票据	20111201	20141205	AA	AA	20111024	稳定
四川九洲电器集团有限责任公司	四川九洲电器集团有限责任公司2011年度第一期中期票据	20110714	20140718	AA	AA	20130107	稳定
四川九洲电器集团有限责任公司	四川九洲电器集团有限责任公司2011年度第二期中期票据	20111201	20141205	AA	AA	20130107	稳定
四川九洲电器集团有限责任公司	四川九洲电器集团有限责任公司2013年度第一期短期融资券	20130717	20140718	A-1	AA	20130116	稳定
四川九洲电器集团有限责任公司	四川九洲电器集团有限责任公司2011年度第一期中期票据	20110714	20140718	AA	AA	20130726	稳定



四川九洲电器集团有限责任公司	四川九洲电器集团有限责任公司2011年度第二期中期票据	20111201	20141205	AA	AA	20130726	稳定
四川九洲电器集团有限责任公司	四川九洲电器集团有限责任公司2013年度第一期短期融资券	20130717	20140718	A-1	AA	20130726	稳定
四川九洲电器集团有限责任公司	四川九洲电器集团有限责任公司2014年度第一期短期融资券	20140620	20150623	A-1	AA	20140521	稳定
四川九洲电器集团有限责任公司	四川九洲电器集团有限责任公司2011年度第一期中期票据	20110714	20140718	AA	AA	20140530	稳定
四川九洲电器集团有限责任公司	四川九洲电器集团有限责任公司2011年度第二期中期票据	20111201	20141205	AA	AA	20140530	稳定
四川九洲电器集团有限责任公司	四川九洲电器集团有限责任公司2013年度第一期短期融资券	20130717	20140718	A-1	AA	20140530	稳定
四川九洲电器集团有限责任公司	四川九洲电器集团有限责任公司2014年度第一期短期融资券	20140620	20150623	A-1	AA	20141219	稳定
四川九洲电器集团有限责任公司	四川九洲电器集团有限责任公司2014年度第一期短期融资券	20140620	20150623	A-1	AA	20150610	稳定
四川龙阳天府新区建设投资有限公司	2016年四川龙阳天府新区建设投资有限公司公司债券	20160526	20230527	AA+	AA-	20151204	稳定
四川龙阳天府新区建设投资有限公司	2016年四川龙阳天府新区建设投资有限公司公司债券	20160526	20230527	AA+	AA-	20160718	稳定
四川龙阳天府新区建设投资有限公司	2016年四川龙阳天府新区建设投资有限公司公司债券	20160526	20230527	AA+	AA-	20160914	稳定
四川龙阳天府新区建设投资有限公司	2016年四川龙阳天府新区建设投资有限公司公司债券	20160526	20230527	AA+	AA	20170503	稳定
四川龙阳天府新区建设投资有限公司	2016年四川龙阳天府新区建设投资有限公司公司债券	20160526	20230527	AA+	AA	20180627	稳定
四川美丰化工股份有限公司	2006年四川美丰化工第一期短期融资券	20061026	20071030	A-1	(null)	20060530	(null)
四川美丰化工股份有限公司	2006年四川美丰化工第一期短期融资券	20061026	20071030	A-1	(null)	20070424	(null)
四川美丰化工股份有限公司	2008年四川美丰化工第一期短期融资券	20080730	20090731	A-1	AA-	20080508	负面
四川美丰化工股份有限公司	2008年四川美丰化工第一期短期融资券	20080730	20090731	A-1	AA-	20090710	负面
四川美丰化工股份有限公司	2009年四川美丰化工股份有限公司第一期短期融资券	20091020	20101021	A-1	AA-	20090907	稳定
四川省煤炭产业集团有限责任公司	2007年四川省煤炭产业集团有限责任公司公司债券	20071127	20171127	AAA	AA-	20071105	稳定
四川省煤炭产业集团有限责任公司	2007年四川省煤炭产业集团有限责任公司公司债券	20071127	20171127	AAA	AA-	20081224	稳定
四川省煤炭产业集团有限责任公司	2007年四川省煤炭产业集团有限责任公司公司债券	20071127	20171127	AAA	AA-	20101230	稳定
四川省煤炭产业集团有限责任公司	2007年四川省煤炭产业集团有限责任公司公司债券	20071127	20171127	AAA	AA	20111019	稳定
四川省煤炭产业集团有限责任公司	2007年四川省煤炭产业集团有限责任公司公司债券	20071127	20171127	AAA	AA	20121228	稳定
四川省煤炭产业集团有限责任公司	2007年四川省煤炭产业集团有限责任公司公司债券	20071127	20171127	AAA	AA	20130722	稳定
四川省煤炭产业集团有限责任公司	2007年四川省煤炭产业集团有限责任公司公司债券	20071127	20171127	AAA	AA	20140729	稳定
四川省煤炭产业集团有限责任公司	2007年四川省煤炭产业集团有限责任公司公司债券	20071127	20171127	AAA	AA	20150626	负面
四川省煤炭产业集团有限责任公司	2007年四川省煤炭产业集团有限责任公司公司债券	20071127	20171127	AAA	C	20160615	(null)
四川省煤炭产业集团有限责任公司	2007年四川省煤炭产业集团有限责任公司公司债券	20071127	20171127	AAA	C	20161223	(null)
四川省煤炭产业集团有限责任公司	2007年四川省煤炭产业集团有限责任公司公司债券	20071127	20171127	AAA	C	20170627	(null)
四川省投资集团有限责任公司	2005年四川省投资集团公司债券发行(10年)	20051104	20151104	AAA	(null)	20051103	(null)
四川省投资集团有限责任公司	2005年四川省投资集团公司债券发行(15年)	20051104	20201104	AAA	(null)	20051103	(null)
四川省投资集团有限责任公司	2005年四川省投资集团公司债券发行(10年)	20051104	20151104	AAA	(null)	20070806	(null)
四川省投资集团有限责任公司	2005年四川省投资集团公司债券发行(15年)	20051104	20201104	AAA	(null)	20070806	(null)
四川省投资集团有限责任公司	2005年四川省投资集团公司债券发行(10年)	20051104	20151104	AAA	(null)	20081013	(null)
四川省投资集团有限责任公司	2005年四川省投资集团公司债券发行(15年)	20051104	20201104	AAA	(null)	20081013	(null)
四川省投资集团有限责任公司	2005年四川省投资集团公司债券发行(10年)	20051104	20151104	AAA	(null)	20090728	(null)
四川省投资集团有限责任公司	2005年四川省投资集团公司债券发行(15年)	20051104	20201104	AAA	(null)	20090728	(null)

四川省投资集团有限责任公司	2005年四川省投资集团公司债券发行(10年)	20051104	20151104	AAA	(null)	20101029	(null)
四川省投资集团有限责任公司	2005年四川省投资集团公司债券发行(15年)	20051104	20201104	AAA	(null)	20101029	(null)
四川省投资集团有限责任公司	2005年四川省投资集团公司债券发行(10年)	20051104	20151104	AAA	(null)	20110726	(null)
四川省投资集团有限责任公司	2005年四川省投资集团公司债券发行(15年)	20051104	20201104	AAA	(null)	20110726	(null)
四川省投资集团有限责任公司	2005年四川省投资集团公司债券发行(10年)	20051104	20151104	AAA	(null)	20120827	(null)
四川省投资集团有限责任公司	2005年四川省投资集团公司债券发行(15年)	20051104	20201104	AAA	(null)	20120827	(null)
四川省投资集团有限责任公司	2005年四川省投资集团公司债券发行(10年)	20051104	20151104	AAA	(null)	20130730	(null)
四川省投资集团有限责任公司	2005年四川省投资集团公司债券发行(15年)	20051104	20201104	AAA	(null)	20130730	(null)
四川省投资集团有限责任公司	2005年四川省投资集团公司债券发行(10年)	20051104	20151104	AAA	(null)	20140703	(null)
四川省投资集团有限责任公司	2005年四川省投资集团公司债券发行(15年)	20051104	20201104	AAA	(null)	20140703	(null)
四川省投资集团有限责任公司	2005年四川省投资集团公司债券发行(10年)	20051104	20151104	AAA	(null)	20150728	(null)
四川省投资集团有限责任公司	2005年四川省投资集团公司债券发行(15年)	20051104	20201104	AAA	(null)	20150728	(null)
四川省投资集团有限责任公司	2005年四川省投资集团公司债券发行(15年)	20051104	20201104	AAA	(null)	20160714	(null)
四川省投资集团有限责任公司	2005年四川省投资集团公司债券发行(15年)	20051104	20201104	AAA	(null)	20170630	(null)
四川省投资集团有限责任公司	2005年四川省投资集团公司债券发行(15年)	20051104	20201104	AAA	(null)	20180626	(null)
四川省盐业总公司	四川省盐业总公司2014年度第一期短期融资券	20140626	20150627	A-1	AA	20131224	稳定
四川省盐业总公司	四川省盐业总公司2014年度第一期中期票据	20140626	20170627	AA	AA	20131224	稳定
四川省盐业总公司	四川省盐业总公司2014年度第一期短期融资券	20140626	20150627	A-1	AA	20140919	稳定
四川省盐业总公司	四川省盐业总公司2014年度第一期中期票据	20140626	20170627	AA	AA	20140919	稳定
四川省盐业总公司	四川省盐业总公司2014年度第一期短期融资券	20140626	20150627	A-1	AA	20150618	稳定
四川省盐业总公司	四川省盐业总公司2014年度第一期中期票据	20140626	20170627	AA	AA	20150618	稳定
四川省盐业总公司	四川省盐业总公司2014年度第一期中期票据	20140626	20170627	AA	AA	20160707	稳定
四川省盐业总公司	四川省盐业总公司2014年度第一期中期票据	20140626	20170627	AA	AA	20170620	稳定
四川长虹电器股份有限公司	2007年四川长虹电器第一期短期融资券	20070315	20080318	A-1	A+	20060814	稳定
四川长虹电器股份有限公司	2007年四川长虹电器第一期短期融资券	20070315	20080318	A-1	A+	20060918	(null)
四川长虹电器股份有限公司	2007年四川长虹电器第一期短期融资券	20070315	20080318	A-1	A+	20070925	(null)
四川长虹电器股份有限公司	2007年四川长虹电器第一期短期融资券	20070315	20080318	A-1	(null)	20071030	(null)
四川长虹电器股份有限公司	四川长虹电器股份有限公司2014年度第一期短期融资券	20140506	20150508	A-1	AA	20131226	稳定
四川长虹电器股份有限公司	四川长虹电器股份有限公司2014年度第一期短期融资券	20140506	20150508	A-1	AA	20140729	稳定
四川长虹电器股份有限公司	四川长虹电器股份有限公司2015年度第一期短期融资券	20150511	20160513	A-1	AA	20150309	稳定
四川长虹电器股份有限公司	四川长虹电器股份有限公司2015年度第一期短期融资券	20150511	20160513	A-1	AA	20150713	稳定
四川长虹电子控股集团有限公司	四川长虹电子集团有限公司2010年度第一期短期融资券	20100222	20110224	A-1	AA	20091222	稳定
四川长虹电子控股集团有限公司	四川长虹电子集团有限公司2010年度第一期短期融资券	20100222	20110224	A-1	AA	20100810	稳定
四川长虹电子控股集团有限公司	四川长虹电子集团有限公司2011年度第一期短期融资券	20110119	20120121	A-1	AA	20101221	稳定
四川长虹电子控股集团有限公司	四川长虹电子集团有限公司2011年度第一期短期融资券	20110119	20120121	A-1	AA	20110620	稳定
四川长虹电子控股集团有限公司	四川长虹电子集团有限公司2011年度第一期短期融资券	20110119	20120121	A-1	AA	20111024	稳定
四川长虹电子控股集团有限公司	四川长虹电子集团有限公司2011年度第一期短期融资券	20110119	20120121	A-1	AA	20111116	稳定

四川长虹电子控股集团有限公司	四川长虹电子集团有限公司2011年度第二期短期融资券	20111124	20121128	A-1	AA	20111116	稳定
四川长虹电子控股集团有限公司	四川长虹电子集团有限公司2011年度第三期短期融资券	20111223	20121227	A-1	AA	20111206	稳定
四川长虹电子控股集团有限公司	四川长虹电子集团有限公司2012年度第一期中期票据	20120927	20150928	AA	AA	20120702	稳定
四川长虹电子控股集团有限公司	四川长虹电子集团有限公司2011年度第二期短期融资券	20111124	20121128	A-1	AA	20120831	稳定
四川长虹电子控股集团有限公司	四川长虹电子集团有限公司2011年度第三期短期融资券	20111223	20121227	A-1	AA	20120831	稳定
四川长虹电子控股集团有限公司	四川长虹电子集团有限公司2012年度第二期中期票据	20121029	20151031	AA	AA	20121022	稳定
四川长虹电子控股集团有限公司	四川长虹电子集团有限公司2013年度第一期短期融资券	20130313	20140315	A-1	AA	20130128	稳定
四川长虹电子控股集团有限公司	四川长虹电子集团有限公司2012年度第一期中期票据	20120927	20150928	AA	AA	20130626	稳定
四川长虹电子控股集团有限公司	四川长虹电子集团有限公司2012年度第二期中期票据	20121029	20151031	AA	AA	20130626	稳定
四川长虹电子控股集团有限公司	四川长虹电子集团有限公司2013年度第一期短期融资券	20130313	20140315	A-1	AA	20130626	稳定
四川长虹电子控股集团有限公司	四川长虹电子集团有限公司2013年度第一期中期票据	20130823	20180826	AA	AA	20130627	稳定
四川长虹电子控股集团有限公司	四川长虹电子集团有限公司2014年度第一期中期票据	20140212	20190214	AA	AA	20140114	稳定
四川长虹电子控股集团有限公司	四川长虹电子集团有限公司2012年度第一期中期票据	20120927	20150928	AA	AA	20140612	稳定
四川长虹电子控股集团有限公司	四川长虹电子集团有限公司2012年度第二期中期票据	20121029	20151031	AA	AA	20140612	稳定
四川长虹电子控股集团有限公司	四川长虹电子集团有限公司2013年度第一期中期票据	20130823	20180826	AA	AA	20140612	稳定
四川长虹电子控股集团有限公司	四川长虹电子集团有限公司2014年度第一期中期票据	20140212	20190214	AA	AA	20140612	稳定
四川长虹电子控股集团有限公司	四川长虹电子集团有限公司2012年度第一期中期票据	20120927	20150928	AA	AA	20150701	稳定
四川长虹电子控股集团有限公司	四川长虹电子集团有限公司2012年度第二期中期票据	20121029	20151031	AA	AA	20150701	稳定
四川长虹电子控股集团有限公司	四川长虹电子集团有限公司2013年度第一期中期票据	20130823	20180826	AA	AA	20150701	稳定
四川长虹电子控股集团有限公司	四川长虹电子集团有限公司2014年度第一期中期票据	20140212	20190214	AA	AA	20150701	稳定
四川长虹电子控股集团有限公司	四川长虹电子控股集团有限公司2015年度第一期短期融资券	20150924	20160928	A-1	AA	20150804	稳定
四川长虹电子控股集团有限公司	四川长虹电子控股集团有限公司2015年度第二期短期融资券	20151214	20161216	A-1	AA	20151021	稳定
四川长虹电子控股集团有限公司	四川长虹电子控股集团有限公司2015年度第一期短期融资券	20150924	20160928	A-1	AA	20151125	稳定
四川长虹电子控股集团有限公司	四川长虹电子集团有限公司2013年度第一期中期票据	20130823	20180826	AA	AA	20160727	负面
四川长虹电子控股集团有限公司	四川长虹电子集团有限公司2014年度第一期中期票据	20140212	20190214	AA	AA	20160727	负面
四川长虹电子控股集团有限公司	四川长虹电子控股集团有限公司2015年度第二期短期融资券	20151214	20161216	A-1	AA	20160819	负面
四川长虹电子控股集团有限公司	四川长虹电子集团有限公司2013年度第一期中期票据	20130823	20180826	AA	AA	20170518	稳定
四川长虹电子控股集团有限公司	四川长虹电子集团有限公司2014年度第一期中期票据	20140212	20190214	AA	AA	20170518	稳定
四川长虹电子控股集团有限公司	四川长虹电子集团有限公司2013年度第一期中期票据	20130823	20180826	AA	AA	20180702	稳定
四川长虹电子控股集团有限公司	四川长虹电子集团有限公司2014年度第一期中期票据	20140212	20190214	AA	AA	20180702	稳定
搜于特集团股份有限公司	搜于特集团股份有限公司2018年度第一期中期票据	20180322	20230326	AA	AA	20170621	稳定
搜于特集团股份有限公司	搜于特集团股份有限公司2018年度第一期中期票据	20180322	20230326	AA	AA	20180622	稳定
苏银金融租赁股份有限公司	苏银金融租赁股份有限公司2018年金融债券	20180820	20210822	AAA	AAA	20180809	稳定
苏州汾湖投资集团有限公司	2009年苏州汾湖投资集团有限公司公司债券	20091022	20171022	AA+	AA-	20090421	稳定
苏州汾湖投资集团有限公司	2009年苏州汾湖投资集团有限公司公司债券	20091022	20171022	AA+	AA-	20100625	稳定
苏州汾湖投资集团有限公司	2009年苏州汾湖投资集团有限公司公司债券	20091022	20171022	AA+	AA-	20110818	稳定
苏州汾湖投资集团有限公司	2009年苏州汾湖投资集团有限公司公司债券	20091022	20171022	AA+	AA-	20120628	稳定

苏州汾湖投资集团有限公司	2009年苏州汾湖投资集团有限公司公司债券	20091022	20171022	AA+	AA	20130628	稳定
苏州汾湖投资集团有限公司	2014年苏州汾湖投资集团有限公司公司债券	20140228	20210228	AA	AA	20131227	稳定
苏州汾湖投资集团有限公司	2009年苏州汾湖投资集团有限公司公司债券	20091022	20171022	AA+	AA	20140627	稳定
苏州汾湖投资集团有限公司	2014年苏州汾湖投资集团有限公司公司债券	20140228	20210228	AA	AA	20140627	稳定
苏州汾湖投资集团有限公司	2009年苏州汾湖投资集团有限公司公司债券	20091022	20171022	AA+	AA	20150625	稳定
苏州汾湖投资集团有限公司	2014年苏州汾湖投资集团有限公司公司债券	20140228	20210228	AA	AA	20150625	稳定
苏州汾湖投资集团有限公司	苏州汾湖投资集团有限公司2016年度第一期短期融资券	20160614	20170615	A-1	AA	20151130	稳定
苏州汾湖投资集团有限公司	2009年苏州汾湖投资集团有限公司公司债券	20091022	20171022	AA+	AA	20160620	稳定
苏州汾湖投资集团有限公司	2014年苏州汾湖投资集团有限公司公司债券	20140228	20210228	AA	AA	20160620	稳定
苏州汾湖投资集团有限公司	苏州汾湖投资集团有限公司2016年度第一期短期融资券	20160614	20170615	A-1	AA	20160726	稳定
苏州汾湖投资集团有限公司	苏州汾湖投资集团有限公司2016年度第二期短期融资券	20161012	20171013	A-1	AA	20160928	稳定
苏州汾湖投资集团有限公司	苏州汾湖投资集团有限公司2016年度第二期短期融资券	20161012	20171013	A-1	AA	20170411	稳定
苏州汾湖投资集团有限公司	2009年苏州汾湖投资集团有限公司公司债券	20091022	20171022	AA+	AA	20170626	稳定
苏州汾湖投资集团有限公司	2014年苏州汾湖投资集团有限公司公司债券	20140228	20210228	AA	AA	20170626	稳定
苏州汾湖投资集团有限公司	苏州汾湖投资集团有限公司2016年度第二期短期融资券	20161012	20171013	A-1	AA	20170626	稳定
苏州汾湖投资集团有限公司	2014年苏州汾湖投资集团有限公司公司债券	20140228	20210228	AA	(null)	20180622	(null)
苏州汾湖投资集团有限公司	苏州汾湖投资集团有限公司2018年度第二期中期票据	20180810	20210814	AAA	(null)	20180620	(null)
苏州汾湖投资集团有限公司	苏州汾湖投资集团有限公司2018年度第三期中期票据	20180903	20210905	AA	AA	20180827	稳定
苏州汾湖投资集团有限公司	苏州汾湖投资集团有限公司2018年度第一期中期票据	20180621	20210622	AA	AA	20180614	稳定
苏州高新区北部新城城市建设投资发展有限公司	2016年苏州高新区北部新城城市建设投资发展有限公司公司债券	20160322	20230323	AA	AA	20150730	稳定
苏州高新区北部新城城市建设投资发展有限公司	2016年苏州高新区北部新城城市建设投资发展有限公司公司债券	20160322	20230323	AA	AA	20160804	稳定
苏州高新区北部新城城市建设投资发展有限公司	2016年苏州高新区北部新城城市建设投资发展有限公司公司债券	20160322	20230323	AA	AA	20170527	稳定
苏州高新区北部新城城市建设投资发展有限公司	2016年苏州高新区北部新城城市建设投资发展有限公司公司债券	20160322	20230323	AA	AA	20180625	稳定
苏州市恒澄建设发展有限公司	2016年苏州市恒澄建设发展有限公司公司债券	20160229	20230301	AA	AA	20150723	稳定
苏州市恒澄建设发展有限公司	2016年苏州市恒澄建设发展有限公司公司债券	20160229	20230301	AA	AA	20160128	稳定
苏州市恒澄建设发展有限公司	2016年苏州市恒澄建设发展有限公司公司债券	20160229	20230301	AA	AA	20160823	稳定
苏州市恒澄建设发展有限公司	2016年苏州市恒澄建设发展有限公司公司债券	20160229	20230301	AA	AA	20170627	稳定
苏州市恒澄建设发展有限公司	2016年苏州市恒澄建设发展有限公司公司债券	20160229	20230301	AA	AA	20180622	稳定
苏州市吴江东方国有资本投资经营有限公司	2009年吴江市东方国有资产经营有限公司公司债券	20090410	20160410	AA+	AA-	20090312	稳定
苏州市吴江东方国有资本投资经营有限公司	2009年吴江市东方国有资产经营有限公司公司债券	20090410	20160410	AA+	AA	20100422	稳定
苏州市吴江东方国有资本投资经营有限公司	2011年吴江市东方国有资产经营有限公司公司债券	20111205	20181205	AA	AA	20110214	稳定
苏州市吴江东方国有资本投资经营有限公司	2009年吴江市东方国有资产经营有限公司公司债券	20090410	20160410	AA+	AA	20111231	稳定
苏州市吴江东方国有资本投资经营有限公司	2009年吴江市东方国有资产经营有限公司公司债券	20090410	20160410	AA+	AA	20121120	稳定
苏州市吴江东方国有资本投资经营有限公司	2011年吴江市东方国有资产经营有限公司公司债券	20111205	20181205	AA	AA	20121120	稳定
苏州市吴江东方国有资本投资经营有限公司	2009年吴江市东方国有资产经营有限公司公司债券	20090410	20160410	AA+	AA	20130701	稳定
苏州市吴江东方国有资本投资经营有限公司	2011年吴江市东方国有资产经营有限公司公司债券	20111205	20181205	AA	AA	20130701	稳定
苏州市吴江东方国有资本投资经营有限公司	2009年吴江市东方国有资产经营有限公司公司债券	20090410	20160410	AA+	AA+	20140627	稳定

苏州市吴江东方国有资本投资经营有限公司	2011年吴江市东方国有资产经营有限公司公司债券	20111205	20181205	AA+	AA+	20140627	稳定
苏州市吴江东方国有资本投资经营有限公司	2009年吴江市东方国有资产经营有限公司公司债券	20090410	20160410	AA+	AA+	20150624	稳定
苏州市吴江东方国有资本投资经营有限公司	2011年吴江市东方国有资产经营有限公司公司债券	20111205	20181205	AA+	AA+	20150624	稳定
苏州市吴江东方国有资本投资经营有限公司	2011年吴江市东方国有资产经营有限公司公司债券	20111205	20181205	AA+	AA+	20160627	稳定
苏州市吴江东方国有资本投资经营有限公司	2011年吴江市东方国有资产经营有限公司公司债券	20111205	20181205	AA+	AA+	20170626	稳定
苏州市吴江东方国有资本投资经营有限公司	2011年吴江市东方国有资产经营有限公司公司债券	20111205	20181205	AA+	AA+	20180626	稳定
苏州信托有限公司	光大嘉宝2018年度第一期资产支持票据优先级A档	20181025	20360720	AAA	(null)	20180726	(null)
苏州信托有限公司	光大嘉宝2018年度第一期资产支持票据优先级B档	20181025	20360720	AA+	(null)	20180726	(null)
苏州信托有限公司	居融2015年第一期个人住房抵押贷款资产支持证券优先A-2档	20150922	20230726	AAA	(null)	20180723	(null)
苏州信托有限公司	居融2015年第一期个人住房抵押贷款资产支持证券优先A-2档	20150922	20230726	AAA	(null)	20180726	(null)
苏州信托有限公司	居融2015年第一期个人住房抵押贷款资产支持证券优先B档	20150922	20250426	AA+	(null)	20180723	(null)
苏州信托有限公司	居融2015年第一期个人住房抵押贷款资产支持证券优先B档	20150922	20250426	AAA	(null)	20180726	(null)
苏州信托有限公司	居融2016年第一期个人住房抵押贷款资产支持证券优先A档	20160906	20270626	AAA	(null)	20180719	(null)
苏州信托有限公司	居融2016年第一期个人住房抵押贷款资产支持证券优先A档	20160906	20270626	AAA	(null)	20180726	(null)
苏州信托有限公司	居融2016年第一期个人住房抵押贷款资产支持证券优先B档	20160906	20281026	AA+	(null)	20180719	(null)
苏州信托有限公司	居融2016年第一期个人住房抵押贷款资产支持证券优先B档	20160906	20281026	AAA	(null)	20180726	(null)
苏州信托有限公司	居融2017年第一期个人住房抵押贷款资产支持证券优先A档	20170825	20300426	AAA	(null)	20180719	(null)
苏州信托有限公司	居融2017年第一期个人住房抵押贷款资产支持证券优先A档	20170825	20300426	AAA	(null)	20180724	(null)
苏州信托有限公司	居融2017年第一期个人住房抵押贷款资产支持证券优先B档	20170825	20330426	AAA	(null)	20180724	(null)
苏州信托有限公司	居融2017年第一期个人住房抵押贷款资产支持证券优先B档	20170825	20330426	AA	(null)	20180719	(null)
苏州银行股份有限公司	苏州银行股份有限公司2014年金融债券(品种二)	20140930	20191009	AA+	AA+	20140815	稳定
苏州银行股份有限公司	苏州银行股份有限公司2014年金融债券(品种一)	20140930	20171009	AA+	AA+	20140815	稳定
苏州银行股份有限公司	苏州银行股份有限公司2015年二级资本债券	20150513	20250515	AA	AA+	20150115	稳定
苏州银行股份有限公司	苏州银行股份有限公司2014年金融债券(品种二)	20140930	20191009	AA+	AA+	20150730	稳定
苏州银行股份有限公司	苏州银行股份有限公司2014年金融债券(品种一)	20140930	20171009	AA+	AA+	20150730	稳定
苏州银行股份有限公司	苏州银行股份有限公司2015年二级资本债券	20150513	20250515	AA	AA+	20150730	稳定
苏州银行股份有限公司	苏州银行股份有限公司2014年金融债券(品种二)	20140930	20191009	AA+	AA+	20160728	稳定
苏州银行股份有限公司	苏州银行股份有限公司2014年金融债券(品种一)	20140930	20171009	AA+	AA+	20160728	稳定
苏州银行股份有限公司	苏州银行股份有限公司2015年二级资本债券	20150513	20250515	AA	AA+	20160728	稳定
苏州银行股份有限公司	苏州银行股份有限公司2014年金融债券(品种二)	20140930	20191009	AA+	AA+	20170721	稳定
苏州银行股份有限公司	苏州银行股份有限公司2014年金融债券(品种一)	20140930	20171009	AA+	AA+	20170721	稳定
苏州银行股份有限公司	苏州银行股份有限公司2015年二级资本债券	20150513	20250515	AA	AA+	20170721	稳定
苏州银行股份有限公司	苏州银行股份有限公司2014年金融债券(品种二)	20140930	20191009	AAA	AAA	20180627	稳定
苏州银行股份有限公司	苏州银行股份有限公司2015年二级资本债券	20150513	20250515	AA+	AAA	20180627	稳定
台州市椒江区国有资产经营有限公司	2012年台州市椒江区国有资产经营有限公司公司债券	20120913	20200913	AA	AA-	20120907	稳定
台州市椒江区国有资产经营有限公司	2012年台州市椒江区国有资产经营有限公司公司债券	20120913	20200913	AA	AA	20130628	稳定
台州市椒江区国有资产经营有限公司	2012年台州市椒江区国有资产经营有限公司公司债券	20120913	20200913	AA	AA	20140630	稳定

台州市椒江区国有资产经营有限公司	2015年台州市椒江区国有资产经营有限公司公司债券	20150703	20220706	AA	AA	20150526	稳定
台州市椒江区国有资产经营有限公司	2012年台州市椒江区国有资产经营有限公司公司债券	20120913	20200913	AA	AA	20150630	稳定
台州市椒江区国有资产经营有限公司	2012年台州市椒江区国有资产经营有限公司公司债券	20120913	20200913	AA	AA	20160623	稳定
台州市椒江区国有资产经营有限公司	2015年台州市椒江区国有资产经营有限公司公司债券	20150703	20220706	AA	AA	20160623	稳定
台州市椒江区国有资产经营有限公司	2012年台州市椒江区国有资产经营有限公司公司债券	20120913	20200913	AA	AA	20170626	稳定
台州市椒江区国有资产经营有限公司	2015年台州市椒江区国有资产经营有限公司公司债券	20150703	20220706	AA	AA	20170626	稳定
台州市椒江区国有资产经营有限公司	2012年台州市椒江区国有资产经营有限公司公司债券	20120913	20200913	AA	AA	20180625	稳定
台州市椒江区国有资产经营有限公司	2015年台州市椒江区国有资产经营有限公司公司债券	20150703	20220706	AA	AA	20180625	稳定
太仓港协鑫发电有限公司	太仓港协鑫发电有限公司2015年度第一期中期票据	20150710	20180714	AA	AA	20150629	稳定
太仓港协鑫发电有限公司	太仓港协鑫发电有限公司2015年度第一期中期票据	20150710	20180714	AA	AA	20150906	稳定
太仓港协鑫发电有限公司	太仓港协鑫发电有限公司2016年度第一期中期票据	20160308	20190310	AA	AA	20150906	稳定
太仓港协鑫发电有限公司	太仓港协鑫发电有限公司2015年度第一期中期票据	20150710	20180714	AA	AA	20160725	稳定
太仓港协鑫发电有限公司	太仓港协鑫发电有限公司2016年度第一期中期票据	20160308	20190310	AA	AA	20160725	稳定
太仓港协鑫发电有限公司	太仓港协鑫发电有限公司2015年度第一期中期票据	20150710	20180714	AA	AA	20170724	稳定
太仓港协鑫发电有限公司	太仓港协鑫发电有限公司2016年度第一期中期票据	20160308	20190310	AA	AA	20170724	稳定
太仓港协鑫发电有限公司	太仓港协鑫发电有限公司2016年度第一期中期票据	20160308	20190310	AA	AA	20180724	稳定
太仓市水务集团有限公司	太仓市水处理有限责任公司2012年度第一期中期票据	20120626	20150627	AA-	AA-	20111221	稳定
太仓市水务集团有限公司	太仓市水处理有限责任公司2012年度第一期中期票据	20120626	20150627	AA-	AA-	20121231	稳定
太仓市水务集团有限公司	太仓市水处理有限责任公司2013年度第一期中期票据	20130816	20160819	AA-	AA-	20130524	稳定
太仓市水务集团有限公司	太仓市水处理有限责任公司2012年度第一期中期票据	20120626	20150627	AA-	AA-	20130613	稳定
太仓市水务集团有限公司	太仓市水处理有限责任公司2014年度第一期中期票据	20140509	20170513	AA-	AA-	20140325	稳定
太仓市水务集团有限公司	太仓市水处理有限责任公司2012年度第一期中期票据	20120626	20150627	AA-	AA-	20140620	稳定
太仓市水务集团有限公司	太仓市水处理有限责任公司2013年度第一期中期票据	20130816	20160819	AA-	AA-	20140620	稳定
太仓市水务集团有限公司	太仓市水处理有限责任公司2014年度第一期中期票据	20140509	20170513	AA-	AA-	20140620	稳定
太仓市水务集团有限公司	太仓市水处理有限责任公司2013年度第一期中期票据	20130816	20160819	AA	AA	20151104	稳定
太仓市水务集团有限公司	太仓市水处理有限责任公司2014年度第一期中期票据	20140509	20170513	AA	AA	20151104	稳定
太仓市水务集团有限公司	太仓市水处理有限责任公司2013年度第一期中期票据	20130816	20160819	AA	AA	20160725	稳定
太仓市水务集团有限公司	太仓市水处理有限责任公司2014年度第一期中期票据	20140509	20170513	AA	AA	20160725	稳定
太原钢铁(集团)有限公司	太原钢铁(集团)有限公司2011年度第一期中期票据	20110223	20160224	AAA	AAA	20101201	稳定
太原钢铁(集团)有限公司	太原钢铁(集团)有限公司2011年度第二期中期票据	20110419	20160420	AAA	AAA	20110329	稳定
太原钢铁(集团)有限公司	太原钢铁(集团)有限公司2011年度第三期中期票据	20110927	20160928	AAA	AAA	20110718	稳定
太原钢铁(集团)有限公司	太原钢铁(集团)有限公司2011年度第一期中期票据	20110223	20160224	AAA	AAA	20111230	稳定
太原钢铁(集团)有限公司	太原钢铁(集团)有限公司2011年度第二期中期票据	20110419	20160420	AAA	AAA	20111230	稳定
太原钢铁(集团)有限公司	太原钢铁(集团)有限公司2011年度第一期中期票据	20110223	20160224	AAA	AAA	20121026	稳定
太原钢铁(集团)有限公司	太原钢铁(集团)有限公司2011年度第二期中期票据	20110419	20160420	AAA	AAA	20121026	稳定
太原钢铁(集团)有限公司	太原钢铁(集团)有限公司2011年度第三期中期票据	20110927	20160928	AAA	AAA	20121026	稳定
太原钢铁(集团)有限公司	太原钢铁(集团)有限公司2013年度第一期中期票据	20131031	20181101	AAA	AAA	20130718	稳定



太原重工股份有限公司	太原重工股份有限公司2012年度第二期中期票据	20120327	20170328	AA	AA	20160614	负面
太原重工股份有限公司	太原重工股份有限公司2012年度第一期中期票据	20120208	20170209	AA-	AA-	20170207	入观察名
太原重工股份有限公司	太原重工股份有限公司2012年度第二期中期票据	20120327	20170328	AA-	AA-	20170207	入观察名
太原重型机械集团有限公司	2010年太原重型机械集团有限公司公司债券	20101231	20201231	AAA	AA	20100701	稳定
太原重型机械集团有限公司	2010年太原重型机械集团有限公司公司债券	20101231	20201231	AAA	AA	20111214	稳定
太原重型机械集团有限公司	2010年太原重型机械集团有限公司公司债券	20101231	20201231	AAA	AA	20121231	稳定
太原重型机械集团有限公司	2010年太原重型机械集团有限公司公司债券	20101231	20201231	AAA	AA	20130628	稳定
太原重型机械集团有限公司	2010年太原重型机械集团有限公司公司债券	20101231	20201231	AAA	AA	20140627	稳定
太原重型机械集团有限公司	太原重型机械集团有限公司2015年度第一期中期票据	20150922	20200923	AA	AA	20150618	负面
太原重型机械集团有限公司	2010年太原重型机械集团有限公司公司债券	20101231	20201231	AAA	AA	20150630	负面
太原重型机械集团有限公司	太原重型机械集团有限公司2015年度第一期中期票据	20150922	20200923	AA	AA	20160727	入观察名
太原重型机械集团有限公司	太原重型机械集团有限公司2015年度第一期中期票据	20150922	20200923	AA	AA	20161021	负面
太原重型机械集团有限公司	太原重型机械集团有限公司2015年度第一期中期票据	20150922	20200923	AA-	AA-	20170207	入观察名
太原重型机械集团有限公司	太原重型机械集团有限公司2015年度第一期中期票据	20150922	20200923	AA-	AA-	20170727	稳定
太原重型机械集团有限公司	太原重型机械集团有限公司2015年度第一期中期票据	20150922	20200923	AA-	AA-	20180727	稳定
泰格林纸集团股份有限公司	2007年湖南泰格林纸集团有限责任公司企业债券	20070614	20170614	AA+	AA-	20070427	稳定
泰格林纸集团股份有限公司	2007年湖南泰格林纸集团有限责任公司企业债券	20070614	20170614	AA+	AA-	20080806	稳定
泰格林纸集团股份有限公司	2007年湖南泰格林纸集团有限责任公司企业债券	20070614	20170614	AA+	AA-	20090922	负面
泰格林纸集团股份有限公司	2007年湖南泰格林纸集团有限责任公司企业债券	20070614	20170614	AA+	AA-	20101008	稳定
泰格林纸集团股份有限公司	2007年湖南泰格林纸集团有限责任公司企业债券	20070614	20170614	AA+	AA	20110622	稳定
泰格林纸集团股份有限公司	2007年湖南泰格林纸集团有限责任公司企业债券	20070614	20170614	AA+	AA	20120709	稳定
泰格林纸集团股份有限公司	2007年湖南泰格林纸集团有限责任公司企业债券	20070614	20170614	AA+	AA	20130715	负面
泰格林纸集团股份有限公司	2007年湖南泰格林纸集团有限责任公司企业债券	20070614	20170614	AA+	AA	20140729	负面
泰格林纸集团股份有限公司	2007年湖南泰格林纸集团有限责任公司企业债券	20070614	20170614	AA+	AA	20150825	负面
泰格林纸集团股份有限公司	2007年湖南泰格林纸集团有限责任公司企业债券	20070614	20170614	AA+	AA-	20160725	稳定
泰格林纸集团股份有限公司	2007年湖南泰格林纸集团有限责任公司企业债券	20070614	20170614	AA+	AA-	20170614	稳定
泰禾集团股份有限公司	泰禾集团股份有限公司2017年度第一期中期票据	20170630	20200705	AA+	AA+	20170628	稳定
泰禾集团股份有限公司	泰禾集团股份有限公司2017年度第二期中期票据	20170901	20200908	AA+	AA+	20170814	稳定
泰禾集团股份有限公司	泰禾集团股份有限公司2017年度第二期中期票据	20170901	20200908	AA+	AA+	20180725	稳定
泰禾集团股份有限公司	泰禾集团股份有限公司2017年度第一期中期票据	20170630	20200705	AA+	AA+	20180725	稳定
泰山玻璃纤维有限公司	泰山玻璃纤维有限公司2011年度第一期中期票据	20110421	20160422	AA+	AA-	20110218	稳定
泰山玻璃纤维有限公司	泰山玻璃纤维有限公司2011年度第一期中期票据	20110421	20160422	AA+	AA-	20111230	稳定
泰山玻璃纤维有限公司	泰山玻璃纤维有限公司2011年度第一期中期票据	20110421	20160422	AAA	AA-	20121231	稳定
泰山玻璃纤维有限公司	泰山玻璃纤维有限公司2011年度第一期中期票据	20110421	20160422	AAA	AA-	20130726	稳定
泰山玻璃纤维有限公司	泰山玻璃纤维有限公司2011年度第一期中期票据	20110421	20160422	AAA	AA-	20140723	稳定
泰山玻璃纤维有限公司	泰山玻璃纤维有限公司2011年度第一期中期票据	20110421	20160422	AAA	AA-	20150729	稳定
泰山玻璃纤维有限公司	泰山玻璃纤维有限公司2016年度第一期短期融资券	20160825	20170826	A-1	AA	20160818	稳定



泰山玻璃纤维有限公司	泰山玻璃纤维有限公司2016年度第一期短期融资券	20160825	20170826	A-1	AA	20170224	稳定
泰山玻璃纤维有限公司	泰山玻璃纤维有限公司2016年度第一期短期融资券	20160825	20170826	A-1	AA	20170725	稳定
泰兴市兴黄综合投资开发有限公司	2018年泰兴市兴黄综合投资开发有限公司公司债券(第一期)	20181114	20251115	AA	AA	20180703	稳定
泰兴市兴黄综合投资开发有限公司	2018年泰兴市兴黄综合投资开发有限公司公司债券(第一期)	20181114	20251115	AA	AA	20181116	稳定
泰州凤城河建设发展有限公司	2017年第一期泰州凤城河建设发展有限公司公司债券	20171228	20241229	AA	AA	20171220	稳定
泰州凤城河建设发展有限公司	泰州凤城河建设发展有限公司2018年度第一期中期票据	20180207	20210209	AA	(null)	20171226	(null)
泰州凤城河建设发展有限公司	2017年第一期泰州凤城河建设发展有限公司公司债券	20171228	20241229	AA+	AA+	20180621	稳定
泰州凤城河建设发展有限公司	2018年第一期泰州凤城河建设发展有限公司公司债券	20181106	20251107	AAA	AA+	20180727	稳定
泰州凤城河建设发展有限公司	2018年第一期泰州凤城河建设发展有限公司公司债券	20181106	20251107	AAA	AA+	20180813	稳定
泰州凤城河建设发展有限公司	2018年第一期泰州凤城河建设发展有限公司公司债券	20181106	20251107	AAA	AA+	20180727	稳定
泰州凤城河建设发展有限公司	2018年第一期泰州凤城河建设发展有限公司公司债券	20181106	20251107	AAA	AA+	20180813	稳定
泰州凤城河建设发展有限公司	泰州凤城河建设发展有限公司2018年度第二期中期票据	20181016	20211017	AA+	AA+	20180727	稳定
泰州凤城河建设发展有限公司	泰州凤城河建设发展有限公司2018年度第三期中期票据	20181218	20211220	AA+	AA+	20181116	稳定
泰州凤城河建设发展有限公司	泰州凤城河建设发展有限公司2018年度第一期中期票据	20180207	20210209	AA+	AA+	20180621	稳定
泰州三福船舶工程有限公司	泰州三福船舶工程有限公司2011年度第一期短期融资券	20111209	20121212	A-1	AA-	20111028	稳定
泰州三福船舶工程有限公司	泰州三福船舶工程有限公司2011年度第一期短期融资券	20111209	20121212	A-1	AA-	20120504	稳定
泰州三福船舶工程有限公司	泰州三福船舶工程有限公司2012年度第一期短期融资券	20120711	20130713	A-1	AA-	20120504	稳定
泰州三福船舶工程有限公司	2013年泰州三福船舶工程有限公司公司债券	20130327	20190327	AA	AA-	20130306	稳定
泰州三福船舶工程有限公司	泰州三福船舶工程有限公司2012年度第一期短期融资券	20120711	20130713	A-1	AA-	20130628	稳定
泰州三福船舶工程有限公司	2013年泰州三福船舶工程有限公司公司债券	20130327	20190327	AA	AA-	20130628	稳定
泰州三福船舶工程有限公司	2013年泰州三福船舶工程有限公司公司债券	20130327	20190327	AA	AA-	20140625	稳定
泰州三福船舶工程有限公司	2013年泰州三福船舶工程有限公司公司债券	20130327	20190327	AA	AA-	20150623	稳定
泰州三福船舶工程有限公司	2013年泰州三福船舶工程有限公司公司债券	20130327	20190327	AA	AA-	20160628	稳定
泰州三福船舶工程有限公司	2013年泰州三福船舶工程有限公司公司债券	20130327	20190327	AA	AA-	20170627	稳定
泰州三福船舶工程有限公司	2013年泰州三福船舶工程有限公司公司债券	20130327	20190327	AA	AA-	20171227	稳定
泰州三福船舶工程有限公司	2013年泰州三福船舶工程有限公司公司债券	20130327	20190327	AA	AA-	20180625	稳定
泰州市城市建设投资集团有限公司	2010年泰州市城市建设投资集团有限公司公司债券	20100125	20170125	AA+	AA	20100115	稳定
泰州市城市建设投资集团有限公司	2010年泰州市城市建设投资集团有限公司公司债券	20100125	20170125	AA+	AA	20100617	稳定
泰州市城市建设投资集团有限公司	2010年泰州市城市建设投资集团有限公司公司债券	20100125	20170125	AA+	AA	20110628	稳定
泰州市城市建设投资集团有限公司	2010年泰州市城市建设投资集团有限公司公司债券	20100125	20170125	AA+	AA	20120522	稳定
泰州市城市建设投资集团有限公司	2010年泰州市城市建设投资集团有限公司公司债券	20100125	20170125	AA+	AA	20130531	稳定
泰州市城市建设投资集团有限公司	2013年泰州市城市建设投资集团有限公司公司债券	20131016	20231016	AA+	AA	20130725	稳定
泰州市城市建设投资集团有限公司	泰州市城市建设投资集团有限公司2015年度第一期中期票据	20150528	20200529	AA+	AA+	20140612	稳定
泰州市城市建设投资集团有限公司	2010年泰州市城市建设投资集团有限公司公司债券	20100125	20170125	AA+	AA+	20140627	稳定
泰州市城市建设投资集团有限公司	2013年泰州市城市建设投资集团有限公司公司债券	20131016	20231016	AA+	AA+	20140627	稳定
泰州市城市建设投资集团有限公司	2010年泰州市城市建设投资集团有限公司公司债券	20100125	20170125	AA+	AA+	20150630	稳定
泰州市城市建设投资集团有限公司	2013年泰州市城市建设投资集团有限公司公司债券	20131016	20231016	AA+	AA+	20150630	稳定



泰州市交通产业集团有限公司	2013年泰州市交通产业集团有限公司公司债券	20130311	20200311	AA	AA	20140627	稳定
泰州市交通产业集团有限公司	泰州市交通产业集团有限公司2013年度第一期中期票据	20131112	20181114	AA	AA	20140627	稳定
泰州市交通产业集团有限公司	泰州市交通产业集团有限公司2014年度第一期短期融资券	20140905	20150910	A-1	AA	20140820	稳定
泰州市交通产业集团有限公司	泰州市交通产业集团有限公司2014年度第一期短期融资券	20140905	20150910	A-1	AA	20150310	稳定
泰州市交通产业集团有限公司	泰州市交通产业集团有限公司2015年度第一期短期融资券	20150508	20160512	A-1	AA	20150403	稳定
泰州市交通产业集团有限公司	泰州市交通产业集团有限公司2012年度第一期中期票据	20120626	20170628	AA	AA	20150626	稳定
泰州市交通产业集团有限公司	2013年泰州市交通产业集团有限公司公司债券	20130311	20200311	AA	AA	20150626	稳定
泰州市交通产业集团有限公司	泰州市交通产业集团有限公司2013年度第一期中期票据	20131112	20181114	AA	AA	20150626	稳定
泰州市交通产业集团有限公司	泰州市交通产业集团有限公司2014年度第一期短期融资券	20140905	20150910	A-1	AA	20150626	稳定
泰州市交通产业集团有限公司	泰州市交通产业集团有限公司2015年度第一期短期融资券	20150508	20160512	A-1	AA	20150626	稳定
泰州市交通产业集团有限公司	泰州市交通产业集团有限公司2012年度第一期中期票据	20120626	20170628	AA	AA	20160628	稳定
泰州市交通产业集团有限公司	2013年泰州市交通产业集团有限公司公司债券	20130311	20200311	AA	AA	20160628	稳定
泰州市交通产业集团有限公司	泰州市交通产业集团有限公司2013年度第一期中期票据	20131112	20181114	AA	AA	20160628	稳定
泰州市交通产业集团有限公司	泰州市交通产业集团有限公司2012年度第一期中期票据	20120626	20170628	AA	AA	20170626	稳定
泰州市交通产业集团有限公司	2013年泰州市交通产业集团有限公司公司债券	20130311	20200311	AA	AA	20170626	稳定
泰州市交通产业集团有限公司	泰州市交通产业集团有限公司2013年度第一期中期票据	20131112	20181114	AA	AA	20170626	稳定
泰州市交通产业集团有限公司	2013年泰州市交通产业集团有限公司公司债券	20130311	20200311	AA	AA	20180625	稳定
泰州市交通产业集团有限公司	泰州市交通产业集团有限公司2013年度第一期中期票据	20131112	20181114	AA	AA	20180625	稳定
泰州市新滨江开发有限责任公司	泰州市新滨江开发有限责任公司2017年度第一期中期票据	20170831	20220901	AA	AA	20170713	稳定
泰州市新滨江开发有限责任公司	2018年泰州市新滨江开发有限责任公司城市停车场建设专项债券	20181220	20251221	AAA	(null)	20180727	(null)
泰州市新滨江开发有限责任公司	2018年泰州市新滨江开发有限责任公司城市停车场建设专项债券	20181220	20251221	AAA	AA	20181225	稳定
泰州市新滨江开发有限责任公司	2018年泰州市新滨江开发有限责任公司城市停车场建设专项债券	20181220	20251221	AAA	(null)	20180727	(null)
泰州市新滨江开发有限责任公司	2018年泰州市新滨江开发有限责任公司城市停车场建设专项债券	20181220	20251221	AAA	AA	20181225	稳定
泰州市新滨江开发有限责任公司	泰州市新滨江开发有限责任公司2017年度第一期中期票据	20170831	20220901	AA	AA	20180726	稳定
唐山国丰钢铁有限公司	2008年唐山国丰钢铁第一期短期融资券	20080118	20090120	A-1	AA-	20070829	稳定
唐山国丰钢铁有限公司	2008年唐山国丰钢铁第一期短期融资券	20080118	20090120	A-1	AA-	20080805	稳定
唐山国丰钢铁有限公司	唐山国丰钢铁有限公司2010年度第一期中期票据	20100914	20150915	AAA	AA	20100719	稳定
唐山国丰钢铁有限公司	唐山国丰钢铁有限公司2011年度第一期中期票据	20110420	20160421	AAA	AA	20110324	稳定
唐山国丰钢铁有限公司	唐山国丰钢铁有限公司2010年度第一期中期票据	20100914	20150915	AAA	AA	20111228	稳定
唐山国丰钢铁有限公司	唐山国丰钢铁有限公司2011年度第一期中期票据	20110420	20160421	AAA	AA	20111228	稳定
唐山国丰钢铁有限公司	唐山国丰钢铁有限公司2010年度第一期中期票据	20100914	20150915	AAA	AA	20121231	稳定
唐山国丰钢铁有限公司	唐山国丰钢铁有限公司2011年度第一期中期票据	20110420	20160421	AAA	AA	20121231	稳定
唐山国丰钢铁有限公司	唐山国丰钢铁有限公司2010年度第一期中期票据	20100914	20150915	AAA	AA	20130725	稳定
唐山国丰钢铁有限公司	唐山国丰钢铁有限公司2011年度第一期中期票据	20110420	20160421	AAA	AA	20130725	稳定
唐山国丰钢铁有限公司	唐山国丰钢铁有限公司2010年度第一期中期票据	20100914	20150915	AAA	AA	20140714	稳定
唐山国丰钢铁有限公司	唐山国丰钢铁有限公司2011年度第一期中期票据	20110420	20160421	AAA	AA	20140714	稳定
唐山国丰钢铁有限公司	唐山国丰钢铁有限公司2011年度第一期中期票据	20110420	20160421	AAA	AA	20151230	负面

唐山冀东水泥股份有限公司	唐山冀东水泥股份有限公司2013年度第一期短期融资券	20130314	20140315	A-1	AA+	20121106	稳定
唐山冀东水泥股份有限公司	唐山冀东水泥股份有限公司2013年度第二期短期融资券	20130913	20140916	A-1	AA+	20130724	稳定
唐山冀东水泥股份有限公司	唐山冀东水泥股份有限公司2013年度第一期短期融资券	20130314	20140315	A-1	AA+	20130801	稳定
唐山冀东水泥股份有限公司	唐山冀东水泥股份有限公司2014年度第一期短期融资券	20140210	20150211	A-1	AA+	20131223	稳定
唐山冀东水泥股份有限公司	唐山冀东水泥股份有限公司2013年度第一期短期融资券	20130314	20140315	A-1	AA+	20140313	稳定
唐山冀东水泥股份有限公司	唐山冀东水泥股份有限公司2013年度第二期短期融资券	20130913	20140916	A-1	AA+	20140313	稳定
唐山冀东水泥股份有限公司	唐山冀东水泥股份有限公司2014年度第一期短期融资券	20140210	20150211	A-1	AA+	20140313	稳定
唐山冀东水泥股份有限公司	唐山冀东水泥股份有限公司2014年度第二期短期融资券	20140422	20150423	A-1	AA+	20140320	稳定
唐山冀东水泥股份有限公司	唐山冀东水泥股份有限公司2013年度第二期短期融资券	20130913	20140916	A-1	AA+	20140627	稳定
唐山冀东水泥股份有限公司	唐山冀东水泥股份有限公司2014年度第一期短期融资券	20140210	20150211	A-1	AA+	20140627	稳定
唐山冀东水泥股份有限公司	唐山冀东水泥股份有限公司2014年度第二期短期融资券	20140422	20150423	A-1	AA+	20140627	稳定
唐山冀东水泥股份有限公司	唐山冀东水泥股份有限公司2014年度第三期短期融资券	20141121	20151124	A-1	AA+	20140916	稳定
唐山冀东水泥股份有限公司	唐山冀东水泥股份有限公司2015年度第一期短期融资券	20150729	20160730	A-1	AA+	20150305	稳定
唐山冀东水泥股份有限公司	唐山冀东水泥股份有限公司2014年度第三期短期融资券	20141121	20151124	A-1	AA+	20150522	负面
唐山冀东水泥股份有限公司	唐山冀东水泥股份有限公司2015年度第一期短期融资券	20150729	20160730	A-1	AA+	20151021	负面
唐山冀东水泥股份有限公司	唐山冀东水泥股份有限公司2015年度第一期短期融资券	20150729	20160730	A-1	AA+	20160629	(null)
唐山冀东水泥股份有限公司	唐山冀东水泥股份有限公司2018年度第一期中期票据	20181224	20211226	AAA	AA+	20180903	正面
唐山金融控股集团股份有限公司	2016年唐山金融控股集团股份有限公司公司债券	20160315	20230316	AA	AA	20150527	稳定
唐山金融控股集团股份有限公司	2016年唐山金融控股集团股份有限公司公司债券	20160315	20230316	AA	AA	20160107	稳定
唐山金融控股集团股份有限公司	2016年唐山金融控股集团股份有限公司公司债券	20160315	20230316	AA	AA	20160826	稳定
唐山金融控股集团股份有限公司	2016年唐山金融控股集团股份有限公司公司债券	20160315	20230316	AA	AA	20170626	稳定
唐山金融控股集团股份有限公司	2018年唐山金融控股集团股份有限公司公司债券	20180515	20250516	AA	AA	20170725	稳定
唐山金融控股集团股份有限公司	2018年唐山金融控股集团股份有限公司公司债券	20180515	20250516	AA	AA	20170626	稳定
唐山金融控股集团股份有限公司	2016年唐山金融控股集团股份有限公司公司债券	20160315	20230316	AA	AA	20180625	稳定
唐山金融控股集团股份有限公司	2018年唐山金融控股集团股份有限公司公司债券	20180515	20250516	AA	AA	20180625	稳定
唐山三友化工股份有限公司	唐山三友化工股份有限公司2013年度第一期中期票据	20130314	20160315	AA	AA	20130110	稳定
唐山三友化工股份有限公司	唐山三友化工股份有限公司2013年度第一期中期票据	20130314	20160315	AA	AA	20130724	稳定
唐山三友化工股份有限公司	唐山三友化工股份有限公司2013年度第一期中期票据	20130314	20160315	AA	AA	20140627	稳定
唐山三友化工股份有限公司	唐山三友化工股份有限公司2013年度第一期中期票据	20130314	20160315	AA	AA	20150728	稳定
唐山三友化工股份有限公司	唐山三友化工股份有限公司2017年度第一期中期票据	20171120	20201121	AA+	AA+	20170824	稳定
唐山三友化工股份有限公司	唐山三友化工股份有限公司2017年度第一期中期票据	20171120	20201121	AA+	AA+	20180629	稳定
特变电工股份有限公司	特变电工股份有限公司2017年度第一期中期票据	20170614	20200616	AAA	AAA	20170413	稳定
特变电工股份有限公司	特变电工股份有限公司2017年度第一期中期票据	20170614	20200616	AAA	AAA	20170516	稳定
特变电工股份有限公司	特变电工股份有限公司2017年度第一期中期票据	20170614	20200616	AAA	AAA	20170714	稳定
特变电工股份有限公司	特变电工股份有限公司2017年度第一期中期票据	20170614	20200616	AAA	AAA	20180717	稳定
特变电工股份有限公司	特变电工股份有限公司2017年度第一期中期票据	20170614	20200616	AAA	AAA	20180716	稳定
腾达建设集团股份有限公司	腾达建设集团股份有限公司2012年度第一期短期融资券	20121012	20131015	A-1	A+	20120815	稳定

腾达建设集团股份有限公司	腾达建设集团股份有限公司2013年度第一期短期融资券	20130508	20140509	A-1	A+	20130318	稳定
腾达建设集团股份有限公司	腾达建设集团股份有限公司2012年度第一期短期融资券	20121012	20131015	A-1	A+	20130628	稳定
腾达建设集团股份有限公司	腾达建设集团股份有限公司2013年度第一期短期融资券	20130508	20140509	A-1	A+	20130628	稳定
腾达建设集团股份有限公司	腾达建设集团股份有限公司2014年度第一期短期融资券	20140422	20150423	A-1	A+	20140220	稳定
腾达建设集团股份有限公司	腾达建设集团股份有限公司2014年度第一期短期融资券	20140422	20150423	A-1	A+	20140627	稳定
天安数码城(集团)有限公司	天安数码城(集团)有限公司2015年度第一期中期票据	20150803	20180805	AA	AA	20150522	稳定
天安数码城(集团)有限公司	天安数码城(集团)有限公司2016年度第一期中期票据	20160119	20190121	AA	AA	20151021	稳定
天安数码城(集团)有限公司	天安数码城(集团)有限公司2016年度第一期短期融资券	20160713	20170715	A-1	AA	20160701	稳定
天安数码城(集团)有限公司	天安数码城(集团)有限公司2015年度第一期中期票据	20150803	20180805	AA	AA	20160726	稳定
天安数码城(集团)有限公司	天安数码城(集团)有限公司2016年度第一期中期票据	20160119	20190121	AA	AA	20160726	稳定
天安数码城(集团)有限公司	天安数码城(集团)有限公司2016年度第一期短期融资券	20160713	20170715	A-1	AA	20170220	稳定
天安数码城(集团)有限公司	天安数码城(集团)有限公司2015年度第一期中期票据	20150803	20180805	AA	AA	20170622	稳定
天安数码城(集团)有限公司	天安数码城(集团)有限公司2016年度第一期中期票据	20160119	20190121	AA	AA	20170622	稳定
天安数码城(集团)有限公司	天安数码城(集团)有限公司2016年度第一期短期融资券	20160713	20170715	A-1	AA	20170622	稳定
天安数码城(集团)有限公司	天安数码城(集团)有限公司2015年度第一期中期票据	20150803	20180805	AA	AA	20180613	稳定
天壕环境股份有限公司	天壕节能科技股份有限公司2014年度第一期短期融资券	20141022	20151023	A-1	A+	20140701	稳定
天壕环境股份有限公司	天壕节能科技股份有限公司2014年度第一期短期融资券	20141022	20151023	A-1	A+	20150417	稳定
天壕环境股份有限公司	天壕节能科技股份有限公司2015年度第一期短期融资券	20150813	20160817	A-1	A+	20150716	稳定
天壕环境股份有限公司	天壕节能科技股份有限公司2015年度第一期短期融资券	20150813	20160817	A-1	AA-	20160217	稳定
天壕环境股份有限公司	天壕节能科技股份有限公司2015年度第一期短期融资券	20150813	20160817	A-1	AA-	20160720	稳定
天脊煤化工集团股份有限公司	2010年天脊煤化工集团股份有限公司公司债券	20101125	20171125	AA	AA-	20100506	稳定
天脊煤化工集团股份有限公司	2010年天脊煤化工集团股份有限公司公司债券	20101125	20171125	AA	AA-	20111229	稳定
天脊煤化工集团股份有限公司	2010年天脊煤化工集团股份有限公司公司债券	20101125	20171125	AA	AA-	20121228	稳定
天脊煤化工集团股份有限公司	2010年天脊煤化工集团股份有限公司公司债券	20101125	20171125	AA	AA-	20130704	负面
天脊煤化工集团股份有限公司	2010年天脊煤化工集团股份有限公司公司债券	20101125	20171125	AA	AA-	20140626	负面
天脊煤化工集团股份有限公司	2010年天脊煤化工集团股份有限公司公司债券	20101125	20171125	AA	AA-	20150728	负面
天脊煤化工集团股份有限公司	2010年天脊煤化工集团股份有限公司公司债券	20101125	20171125	AA	A+	20160616	稳定
天脊煤化工集团股份有限公司	2010年天脊煤化工集团股份有限公司公司债券	20101125	20171125	AA-	A+	20170628	稳定
天津保税区投资控股集团有限公司	天津保税区投资控股集团有限公司2016年度第二期中期票据	20160418	20210420	AA+	AA+	20151008	稳定
天津保税区投资控股集团有限公司	天津保税区投资控股集团有限公司2016年度第一期中期票据	20160329	20210330	AA+	AA+	20151023	稳定
天津保税区投资控股集团有限公司	天津保税区投资控股集团有限公司2016年度第一期中期票据	20160329	20210330	AA+	AA+	20160719	稳定
天津保税区投资控股集团有限公司	天津保税区投资控股集团有限公司2016年度第二期中期票据	20160418	20210420	AA+	AA+	20160719	稳定
天津保税区投资控股集团有限公司	天津保税区投资控股集团有限公司2016年度第一期中期票据	20160329	20210330	AA+	AA+	20170721	稳定
天津保税区投资控股集团有限公司	天津保税区投资控股集团有限公司2016年度第二期中期票据	20160418	20210420	AA+	AA+	20170721	稳定
天津保税区投资控股集团有限公司	天津保税区投资控股集团有限公司2016年度第二期中期票据	20160418	20210420	AA+	AA+	20180726	稳定
天津保税区投资控股集团有限公司	天津保税区投资控股集团有限公司2016年度第一期中期票据	20160329	20210330	AA+	AA+	20180726	稳定
天津保税区投资有限公司	2008年天津保税区投资有限公司公司债券	20080905	20150905	AA	AA	20080415	稳定



天津滨海农村商业银行股份有限公司	2016年天津滨海农村商业银行股份有限公司第一期二级资本债券	20161216	20261220	AA	AA+	20180710	稳定
天津滨海农村商业银行股份有限公司	2017年天津滨海农村商业银行股份有限公司第二期金融债券	20171025	20201027	AA+	AA+	20180710	稳定
天津滨海农村商业银行股份有限公司	2017年天津滨海农村商业银行股份有限公司第一期二级资本债券	20170518	20270522	AA	AA+	20180710	稳定
天津滨海农村商业银行股份有限公司	2017年天津滨海农村商业银行股份有限公司第一期金融债券	20170919	20200921	AA+	AA+	20180710	稳定
天津滨海农村商业银行股份有限公司	2018年天津滨海农村商业银行股份有限公司第一期金融债券	20180314	20210316	AA+	AA+	20180710	稳定
天津滨海新区建设投资集团有限公司	2009年天津滨海新区建设投资集团有限公司公司债券	20091222	20191222	AAA	AA+	20090618	稳定
天津滨海新区建设投资集团有限公司	2009年天津滨海新区建设投资集团有限公司公司债券	20091222	20191222	AAA	AAA	20100629	稳定
天津滨海新区建设投资集团有限公司	天津滨海新区建设投资集团有限公司2011年度第一期中期票据	20111116	20161118	AAA	AAA	20110901	稳定
天津滨海新区建设投资集团有限公司	2009年天津滨海新区建设投资集团有限公司公司债券	20091222	20191222	AAA	AAA	20110906	稳定
天津滨海新区建设投资集团有限公司	2011年天津滨海新区建设投资集团有限公司市政项目建设债券(10年	20111123	20211123	AAA	AAA	20110908	稳定
天津滨海新区建设投资集团有限公司	2011年天津滨海新区建设投资集团有限公司市政项目建设债券(5年	20111123	20161123	AAA	AAA	20110908	稳定
天津滨海新区建设投资集团有限公司	天津滨海新区建设投资集团有限公司2012年度第一期短期融资券	20121218	20131219	A-1	AAA	20120802	稳定
天津滨海新区建设投资集团有限公司	天津滨海新区建设投资集团有限公司2012年度第一期中期票据	20121204	20171205	AAA	AAA	20121024	稳定
天津滨海新区建设投资集团有限公司	2013年天津滨海新区建设投资集团有限公司公司债券(5年期)	20130313	20180313	AAA	AAA	20130124	稳定
天津滨海新区建设投资集团有限公司	2013年天津滨海新区建设投资集团有限公司公司债券(7年期)	20130313	20200313	AAA	AAA	20130124	稳定
天津滨海新区建设投资集团有限公司	2009年天津滨海新区建设投资集团有限公司公司债券	20091222	20191222	AAA	AAA	20130423	稳定
天津滨海新区建设投资集团有限公司	天津滨海新区建设投资集团有限公司2011年度第一期中期票据	20111116	20161118	AAA	AAA	20130423	稳定
天津滨海新区建设投资集团有限公司	2011年天津滨海新区建设投资集团有限公司市政项目建设债券(10年	20111123	20211123	AAA	AAA	20130423	稳定
天津滨海新区建设投资集团有限公司	2011年天津滨海新区建设投资集团有限公司市政项目建设债券(5年	20111123	20161123	AAA	AAA	20130423	稳定
天津滨海新区建设投资集团有限公司	天津滨海新区建设投资集团有限公司2013年度第一期短期融资券	20131017	20141018	A-1	AAA	20130423	稳定
天津滨海新区建设投资集团有限公司	2009年天津滨海新区建设投资集团有限公司公司债券	20091222	20191222	AAA	AAA	20130628	稳定
天津滨海新区建设投资集团有限公司	天津滨海新区建设投资集团有限公司2011年度第一期中期票据	20111116	20161118	AAA	AAA	20130628	稳定
天津滨海新区建设投资集团有限公司	2011年天津滨海新区建设投资集团有限公司市政项目建设债券(10年	20111123	20211123	AAA	AAA	20130628	稳定
天津滨海新区建设投资集团有限公司	2011年天津滨海新区建设投资集团有限公司市政项目建设债券(5年	20111123	20161123	AAA	AAA	20130628	稳定
天津滨海新区建设投资集团有限公司	天津滨海新区建设投资集团有限公司2012年度第一期中期票据	20121204	20171205	AAA	AAA	20130628	稳定
天津滨海新区建设投资集团有限公司	天津滨海新区建设投资集团有限公司2012年度第一期短期融资券	20121218	20131219	A-1	AAA	20130628	稳定
天津滨海新区建设投资集团有限公司	2013年天津滨海新区建设投资集团有限公司公司债券(5年期)	20130313	20180313	AAA	AAA	20130628	稳定
天津滨海新区建设投资集团有限公司	2013年天津滨海新区建设投资集团有限公司公司债券(7年期)	20130313	20200313	AAA	AAA	20130628	稳定
天津滨海新区建设投资集团有限公司	天津滨海新区建设投资集团有限公司2014年度第一期中期票据	20140225	20210226	AAA	AAA	20131127	稳定
天津滨海新区建设投资集团有限公司	天津滨海新区建设投资集团有限公司2013年度第一期短期融资券	20131017	20141018	A-1	AAA	20131210	稳定
天津滨海新区建设投资集团有限公司	天津滨海新区建设投资集团有限公司2014年度第一期短期融资券	20140403	20150404	A-1	AAA	20140227	稳定
天津滨海新区建设投资集团有限公司	天津滨海新区建设投资集团有限公司2014年度第二期短期融资券	20140509	20150512	A-1	AAA	20140227	稳定
天津滨海新区建设投资集团有限公司	天津滨海新区建设投资集团有限公司2014年度第二期中期票据	20140520	20210521	AAA	AAA	20140319	稳定
天津滨海新区建设投资集团有限公司	天津滨海新区建设投资集团有限公司2014年度第三期短期融资券	20140710	20150711	A-1	AAA	20140603	稳定
天津滨海新区建设投资集团有限公司	2009年天津滨海新区建设投资集团有限公司公司债券	20091222	20191222	AAA	AAA	20140618	稳定
天津滨海新区建设投资集团有限公司	天津滨海新区建设投资集团有限公司2011年度第一期中期票据	20111116	20161118	AAA	AAA	20140618	稳定
天津滨海新区建设投资集团有限公司	2011年天津滨海新区建设投资集团有限公司市政项目建设债券(10年	20111123	20211123	AAA	AAA	20140618	稳定

















天津轨道交通集团有限公司	天津轨道交通集团有限公司2018年度第二期短期融资券	20181211	20191213	A-1	AAA	20181129	稳定
天津轨道交通集团有限公司	天津轨道交通集团有限公司2018年度第一期短期融资券	20180913	20190917	A-1	AAA	20180907	稳定
天津轨道交通集团有限公司	天津轨道交通集团有限公司2018年度第一期中期票据	20181015	20211017	AAA	AAA	20180927	稳定
天津国投津能发电有限公司	天津国投津能发电有限公司2017年度第一期绿色短期融资券	20170811	20180815	A-1	AA+	20170803	稳定
天津国投津能发电有限公司	天津国投津能发电有限公司2017年度第一期绿色短期融资券	20170811	20180815	A-1	AA+	20180211	稳定
天津国投津能发电有限公司	天津国投津能发电有限公司2017年度第一期绿色短期融资券	20170811	20180815	A-1	AA+	20180211	稳定
天津国投津能发电有限公司	天津国投津能发电有限公司2017年度第一期绿色短期融资券	20170811	20180815	A-1	AA+	20180725	稳定
天津华勘集团有限公司	天津华勘集团有限公司2014年度第一期短期融资券	20140523	20150526	A-1	AA	20131129	稳定
天津华勘集团有限公司	天津华勘集团有限公司2014年度第一期短期融资券	20140523	20150526	A-1	AA	20141021	稳定
天津华勘集团有限公司	天津华勘集团有限公司2015年度第一期中期票据	20150617	20180618	AA	AA	20150108	稳定
天津华勘集团有限公司	天津华勘集团有限公司2015年度第一期短期融资券	20150511	20160512	A-1	AA	20150422	稳定
天津华勘集团有限公司	天津华勘集团有限公司2015年度第一期短期融资券	20150511	20160512	A-1	AA	20150625	稳定
天津华勘集团有限公司	天津华勘集团有限公司2015年度第一期中期票据	20150617	20180618	AA	AA	20150702	稳定
天津华勘集团有限公司	天津华勘集团有限公司2015年度第一期中期票据	20150617	20180618	AA	AA	20160727	稳定
天津华勘集团有限公司	天津华勘集团有限公司2015年度第一期中期票据	20150617	20180618	AA	AA	20170725	稳定
天津津融投资服务集团有限公司	2015年天津津融投资服务集团有限公司公司债券	20150422	20220423	AA+	AA+	20150123	稳定
天津津融投资服务集团有限公司	2015年天津津融投资服务集团有限公司公司债券	20150422	20220423	AA+	AA+	20150706	稳定
天津津融投资服务集团有限公司	2015年天津津融投资服务集团有限公司公司债券	20150422	20220423	AA+	AA+	20160624	稳定
天津津融投资服务集团有限公司	天津津融投资服务集团有限公司2016年度第一期短期融资券	20161020	20171024	A-1	AA+	20160919	稳定
天津津融投资服务集团有限公司	天津津融投资服务集团有限公司2016年度第一期短期融资券	20161020	20171024	A-1	AA+	20170424	稳定
天津津融投资服务集团有限公司	天津津融投资服务集团有限公司2017年度第一期短期融资券	20170628	20180630	A-1	AA+	20170609	稳定
天津津融投资服务集团有限公司	2015年天津津融投资服务集团有限公司公司债券	20150422	20220423	AA+	AA+	20170622	稳定
天津津融投资服务集团有限公司	天津津融投资服务集团有限公司2016年度第一期短期融资券	20161020	20171024	A-1	AA+	20170622	稳定
天津津融投资服务集团有限公司	天津津融投资服务集团有限公司2017年度第二期短期融资券	20171030	20181101	A-1	AA+	20170918	稳定
天津津融投资服务集团有限公司	天津津融投资服务集团有限公司2017年度第一期短期融资券	20170628	20180630	A-1	AA+	20171229	稳定
天津津融投资服务集团有限公司	天津津融投资服务集团有限公司2017年度第二期短期融资券	20171030	20181101	A-1	AA+	20171229	稳定
天津津融投资服务集团有限公司	2015年天津津融投资服务集团有限公司公司债券	20150422	20220423	AA+	AA+	20180625	稳定
天津津融投资服务集团有限公司	天津津融投资服务集团有限公司2017年度第二期短期融资券	20171030	20181101	A-1	AA+	20180625	稳定
天津津融投资服务集团有限公司	天津津融投资服务集团有限公司2017年度第一期短期融资券	20170628	20180630	A-1	AA+	20180625	稳定
天津津融投资服务集团有限公司	天津津融投资服务集团有限公司2018年度第二期短期融资券	20180626	20190628	A-1	AA+	20180504	稳定
天津津融投资服务集团有限公司	天津津融投资服务集团有限公司2018年度第二期短期融资券	20180626	20190628	A-1	AA+	20181226	稳定
天津津融投资服务集团有限公司	天津津融投资服务集团有限公司2018年度第一期短期融资券	20180320	20190322	A-1	AA+	20180625	稳定
天津津融投资服务集团有限公司	天津津融投资服务集团有限公司2018年度第一期短期融资券	20180320	20190322	A-1	AA+	20180131	稳定
天津能源投资集团有限公司	天津能源投资集团有限公司2018年度第一期中期票据	20181114	20211116	AAA	AAA	20181108	稳定
天津农村商业银行股份有限公司	2014年天津农村商业银行股份有限公司二级资本债券	20140418	20240422	AA	AA+	20140403	稳定
天津农村商业银行股份有限公司	2014年天津农村商业银行股份有限公司二级资本债券	20140418	20240422	AA	AA+	20140731	稳定
天津农村商业银行股份有限公司	2014年天津农村商业银行股份有限公司二级资本债券	20140418	20240422	AA	AA+	20150729	稳定





天津市东丽城市基础设施投资集团有限公司	2013年天津市东丽城市基础设施投资集团有限公司公司债券	20130619	20200619	AA	AA	20180625	稳定
天津市东丽城市基础设施投资集团有限公司	2015年天津市东丽城市基础设施投资集团有限公司公司债券	20151201	20221202	AAA	AA	20180625	稳定
天津市人民政府	2016年天津市政府一般债券(二期)	20160318	20210321	AAA	(null)	20160310	(null)
天津市人民政府	2016年天津市政府一般债券(一期)	20160318	20190321	AAA	(null)	20160310	(null)
天津市人民政府	2016年天津市政府专项债券(二期)	20160318	20230321	AAA	(null)	20160310	(null)
天津市人民政府	2016年天津市政府专项债券(三期)	20160318	20260321	AAA	(null)	20160310	(null)
天津市人民政府	2016年天津市政府专项债券(一期)	20160318	20210321	AAA	(null)	20160310	(null)
天津市人民政府	2016年天津市政府一般债券(六期)	20160531	20260601	AAA	(null)	20160523	(null)
天津市人民政府	2016年天津市政府一般债券(三期)	20160531	20190601	AAA	(null)	20160523	(null)
天津市人民政府	2016年天津市政府一般债券(四期)	20160531	20210601	AAA	(null)	20160523	(null)
天津市人民政府	2016年天津市政府一般债券(五期)	20160531	20230601	AAA	(null)	20160523	(null)
天津市人民政府	2016年天津市政府专项债券(六期)	20160531	20260601	AAA	(null)	20160523	(null)
天津市人民政府	2016年天津市政府专项债券(四期)	20160531	20210601	AAA	(null)	20160523	(null)
天津市人民政府	2016年天津市政府专项债券(五期)	20160531	20230601	AAA	(null)	20160523	(null)
天津市人民政府	2016年天津市政府一般债券(八期)	20161201	20261202	AAA	(null)	20161123	(null)
天津市人民政府	2016年天津市政府一般债券(七期)	20161201	20191202	AAA	(null)	20161123	(null)
天津市人民政府	2016年天津市政府专项债券(八期)	20161201	20211202	AAA	(null)	20161123	(null)
天津市人民政府	2016年天津市政府专项债券(九期)	20161201	20231202	AAA	(null)	20161123	(null)
天津市人民政府	2016年天津市政府专项债券(七期)	20161201	20191202	AAA	(null)	20161123	(null)
天津市人民政府	2016年天津市政府专项债券(十期)	20161201	20261202	AAA	(null)	20161123	(null)
天津市人民政府	2017年天津市政府一般债券(二期)	20170620	20220621	AAA	(null)	20170613	(null)
天津市人民政府	2017年天津市政府一般债券(三期)	20170620	20240621	AAA	(null)	20170613	(null)
天津市人民政府	2017年天津市政府一般债券(四期)	20170620	20270621	AAA	(null)	20170613	(null)
天津市人民政府	2017年天津市政府一般债券(一期)	20170620	20200621	AAA	(null)	20170613	(null)
天津市人民政府	2017年天津市政府专项债券(一期)	20170620	20240621	AAA	(null)	20170613	(null)
天津市人民政府	2017年天津市北辰区土地储备专项债券(二期)-2017年天津市政府专项债券(十三期)	20170901	20220904	AAA	(null)	20170824	(null)
天津市人民政府	2017年天津市北辰区土地储备专项债券(一期)-2017年天津市政府专项债券(十二期)	20170901	20200904	AAA	(null)	20170824	(null)
天津市人民政府	2017年天津市本级土地储备专项债券(一期)-2017年天津市政府专项	20170901	20220904	AAA	(null)	20170824	(null)
天津市人民政府	2017年天津市滨海新区土地储备专项债券(一期)-2017年天津市政府专项债券(三期)	20170901	20220904	AAA	(null)	20170824	(null)
天津市人民政府	2017年天津市东丽区土地储备专项债券(一期)-2017年天津市政府专项债券(九期)	20170901	20220904	AAA	(null)	20170824	(null)
天津市人民政府	2017年天津市河北区土地储备专项债券(一期)-2017年天津市政府专项债券(七期)	20170901	20220904	AAA	(null)	20170824	(null)

天津市人民政府	2017年天津市河东区土地储备专项债券(一期)-2017年天津市政府专项债券(四期)	20170901	20220904	AAA	(null)	20170824	(null)
天津市人民政府	2017年天津市河西区土地储备专项债券(一期)-2017年天津市政府专项债券(五期)	20170901	20220904	AAA	(null)	20170824	(null)
天津市人民政府	2017年天津市红桥区土地储备专项债券(一期)-2017年天津市政府专项债券(八期)	20170901	20220904	AAA	(null)	20170824	(null)
天津市人民政府	2017年天津市蓟州区土地储备专项债券(一期)-2017年天津市政府专项债券(十六期)	20170901	20220904	AAA	(null)	20170824	(null)
天津市人民政府	2017年天津市津南区土地储备专项债券(一期)-2017年天津市政府专项债券(十一期)	20170901	20220904	AAA	(null)	20170824	(null)
天津市人民政府	2017年天津市静海区土地储备专项债券(一期)-2017年天津市政府专项债券(十五期)	20170901	20200904	AAA	(null)	20170824	(null)
天津市人民政府	2017年天津市南开区土地储备专项债券(一期)-2017年天津市政府专项债券(六期)	20170901	20220904	AAA	(null)	20170824	(null)
天津市人民政府	2017年天津市武清区土地储备专项债券(一期)-2017年天津市政府专项债券(十四期)	20170901	20220904	AAA	(null)	20170824	(null)
天津市人民政府	2017年天津市西青区土地储备专项债券(一期)-2017年天津市政府专项债券(十期)	20170901	20220904	AAA	(null)	20170824	(null)
天津市人民政府	2017年天津市政府一般债券(六期)	20170901	20220904	AAA	(null)	20170824	(null)
天津市人民政府	2017年天津市政府一般债券(七期)	20170901	20240904	AAA	(null)	20170824	(null)
天津市人民政府	2017年天津市政府一般债券(五期)	20170901	20200904	AAA	(null)	20170824	(null)
天津市人民政府	2017年天津市政府专项债券(十七期)	20170901	20240904	AAA	(null)	20170824	(null)
天津市人民政府	2017年天津市滨海新区土地储备专项债券(二期)-2017年天津市政府专项债券(十九期)	20171205	20221206	AAA	(null)	20171127	(null)
天津市人民政府	2017年天津市政府一般债券(八期)	20171205	20201206	AAA	(null)	20171127	(null)
天津市人民政府	2017年天津市政府专项债券(十八期)	20171205	20201206	AAA	(null)	20171127	(null)
天津市人民政府	2016年天津市政府一般债券(二期)	20160318	20210321	AAA	(null)	20171225	(null)
天津市人民政府	2016年天津市政府一般债券(一期)	20160318	20190321	AAA	(null)	20171225	(null)
天津市人民政府	2016年天津市政府专项债券(二期)	20160318	20230321	AAA	(null)	20171225	(null)
天津市人民政府	2016年天津市政府专项债券(三期)	20160318	20260321	AAA	(null)	20171225	(null)
天津市人民政府	2016年天津市政府专项债券(一期)	20160318	20210321	AAA	(null)	20171225	(null)
天津市人民政府	2016年天津市政府一般债券(六期)	20160531	20260601	AAA	(null)	20171225	(null)
天津市人民政府	2016年天津市政府一般债券(三期)	20160531	20190601	AAA	(null)	20171225	(null)
天津市人民政府	2016年天津市政府一般债券(四期)	20160531	20210601	AAA	(null)	20171225	(null)
天津市人民政府	2016年天津市政府一般债券(五期)	20160531	20230601	AAA	(null)	20171225	(null)
天津市人民政府	2016年天津市政府专项债券(六期)	20160531	20260601	AAA	(null)	20171225	(null)
天津市人民政府	2016年天津市政府专项债券(四期)	20160531	20210601	AAA	(null)	20171225	(null)

天津市人民政府	2016年天津市政府专项债券(五期)	20160531	20230601	AAA	(null)	20171225	(null)
天津市人民政府	2016年天津市政府一般债券(八期)	20161201	20261202	AAA	(null)	20171225	(null)
天津市人民政府	2016年天津市政府一般债券(七期)	20161201	20191202	AAA	(null)	20171225	(null)
天津市人民政府	2016年天津市政府专项债券(八期)	20161201	20211202	AAA	(null)	20171225	(null)
天津市人民政府	2016年天津市政府专项债券(九期)	20161201	20231202	AAA	(null)	20171225	(null)
天津市人民政府	2016年天津市政府专项债券(七期)	20161201	20191202	AAA	(null)	20171225	(null)
天津市人民政府	2016年天津市政府专项债券(十期)	20161201	20261202	AAA	(null)	20171225	(null)
天津市人民政府	2017年天津市政府一般债券(二期)	20170620	20220621	AAA	(null)	20171225	(null)
天津市人民政府	2017年天津市政府一般债券(三期)	20170620	20240621	AAA	(null)	20171225	(null)
天津市人民政府	2017年天津市政府一般债券(四期)	20170620	20270621	AAA	(null)	20171225	(null)
天津市人民政府	2017年天津市政府一般债券(一期)	20170620	20200621	AAA	(null)	20171225	(null)
天津市人民政府	2017年天津市政府专项债券(一期)	20170620	20240621	AAA	(null)	20171225	(null)
天津市人民政府	2017年天津市北辰区土地储备专项债券(二期)-2017年天津市政府专项债券(十三期)	20170901	20220904	AAA	(null)	20171225	(null)
天津市人民政府	2017年天津市北辰区土地储备专项债券(一期)-2017年天津市政府专项债券(十二期)	20170901	20200904	AAA	(null)	20171225	(null)
天津市人民政府	2017年天津市本级土地储备专项债券(一期)-2017年天津市政府专项债券(三期)	20170901	20220904	AAA	(null)	20171225	(null)
天津市人民政府	2017年天津市滨海新区土地储备专项债券(一期)-2017年天津市政府专项债券(三期)	20170901	20220904	AAA	(null)	20171225	(null)
天津市人民政府	2017年天津市东丽区土地储备专项债券(一期)-2017年天津市政府专项债券(九期)	20170901	20220904	AAA	(null)	20171225	(null)
天津市人民政府	2017年天津市河北区土地储备专项债券(一期)-2017年天津市政府专项债券(七期)	20170901	20220904	AAA	(null)	20171225	(null)
天津市人民政府	2017年天津市河东区土地储备专项债券(一期)-2017年天津市政府专项债券(四期)	20170901	20220904	AAA	(null)	20171225	(null)
天津市人民政府	2017年天津市河西区土地储备专项债券(一期)-2017年天津市政府专项债券(五期)	20170901	20220904	AAA	(null)	20171225	(null)
天津市人民政府	2017年天津市红桥区土地储备专项债券(一期)-2017年天津市政府专项债券(八期)	20170901	20220904	AAA	(null)	20171225	(null)
天津市人民政府	2017年天津市蓟州区土地储备专项债券(一期)-2017年天津市政府专项债券(十六期)	20170901	20220904	AAA	(null)	20171225	(null)
天津市人民政府	2017年天津市津南区土地储备专项债券(一期)-2017年天津市政府专项债券(十一期)	20170901	20220904	AAA	(null)	20171225	(null)
天津市人民政府	2017年天津市静海区土地储备专项债券(一期)-2017年天津市政府专项债券(十五期)	20170901	20200904	AAA	(null)	20171225	(null)
天津市人民政府	2017年天津市南开区土地储备专项债券(一期)-2017年天津市政府专项债券(六期)	20170901	20220904	AAA	(null)	20171225	(null)

天津市人民政府	2017年天津市武清区土地储备专项债券(一期)-2017年天津市政府专项债券(十四期)	20170901	20220904	AAA	(null)	20171225	(null)
天津市人民政府	2017年天津市西青区土地储备专项债券(一期)-2017年天津市政府专项债券(十期)	20170901	20220904	AAA	(null)	20171225	(null)
天津市人民政府	2017年天津市政府一般债券(六期)	20170901	20220904	AAA	(null)	20171225	(null)
天津市人民政府	2017年天津市政府一般债券(七期)	20170901	20240904	AAA	(null)	20171225	(null)
天津市人民政府	2017年天津市政府一般债券(五期)	20170901	20200904	AAA	(null)	20171225	(null)
天津市人民政府	2017年天津市政府专项债券(十七期)	20170901	20240904	AAA	(null)	20171225	(null)
天津市人民政府	2017年天津市滨海新区土地储备专项债券(二期)-2017年天津市政府专项债券(十九期)	20171205	20221206	AAA	(null)	20171225	(null)
天津市人民政府	2017年天津市政府一般债券(八期)	20171205	20201206	AAA	(null)	20171225	(null)
天津市人民政府	2017年天津市政府专项债券(十八期)	20171205	20201206	AAA	(null)	20171225	(null)
天津市人民政府	2016年天津市政府一般债券(八期)	20161201	20261202	AAA	(null)	20181024	(null)
天津市人民政府	2016年天津市政府一般债券(二期)	20160318	20210321	AAA	(null)	20181024	(null)
天津市人民政府	2016年天津市政府一般债券(六期)	20160531	20260601	AAA	(null)	20181024	(null)
天津市人民政府	2016年天津市政府一般债券(七期)	20161201	20191202	AAA	(null)	20181024	(null)
天津市人民政府	2016年天津市政府一般债券(三期)	20160531	20190601	AAA	(null)	20181024	(null)
天津市人民政府	2016年天津市政府一般债券(四期)	20160531	20210601	AAA	(null)	20181024	(null)
天津市人民政府	2016年天津市政府一般债券(五期)	20160531	20230601	AAA	(null)	20181024	(null)
天津市人民政府	2016年天津市政府一般债券(一期)	20160318	20190321	AAA	(null)	20181024	(null)
天津市人民政府	2016年天津市政府专项债券(八期)	20161201	20211202	AAA	(null)	20181024	(null)
天津市人民政府	2016年天津市政府专项债券(二期)	20160318	20230321	AAA	(null)	20181024	(null)
天津市人民政府	2016年天津市政府专项债券(九期)	20161201	20231202	AAA	(null)	20181024	(null)
天津市人民政府	2016年天津市政府专项债券(六期)	20160531	20260601	AAA	(null)	20181024	(null)
天津市人民政府	2016年天津市政府专项债券(七期)	20161201	20191202	AAA	(null)	20181024	(null)
天津市人民政府	2016年天津市政府专项债券(三期)	20160318	20260321	AAA	(null)	20181024	(null)
天津市人民政府	2016年天津市政府专项债券(十期)	20161201	20261202	AAA	(null)	20181024	(null)
天津市人民政府	2016年天津市政府专项债券(四期)	20160531	20210601	AAA	(null)	20181024	(null)
天津市人民政府	2016年天津市政府专项债券(五期)	20160531	20230601	AAA	(null)	20181024	(null)
天津市人民政府	2016年天津市政府专项债券(一期)	20160318	20210321	AAA	(null)	20181024	(null)
天津市人民政府	2017年天津市北辰区土地储备专项债券(二期)-2017年天津市政府专项债券(十三期)	20170901	20220904	AAA	(null)	20181024	(null)
天津市人民政府	2017年天津市北辰区土地储备专项债券(一期)-2017年天津市政府专项债券(十二期)	20170901	20200904	AAA	(null)	20181024	(null)
天津市人民政府	2017年天津市本级土地储备专项债券(一期)-2017年天津市政府专项	20170901	20220904	AAA	(null)	20181024	(null)
天津市人民政府	2017年天津市滨海新区土地储备专项债券(二期)-2017年天津市政府专项债券(十九期)	20171205	20221206	AAA	(null)	20181024	(null)

天津市人民政府	2017年天津市滨海新区土地储备专项债券(一期)-2017年天津市政府专项债券(三期)	20170901	20220904	AAA	(null)	20181024	(null)
天津市人民政府	2017年天津市东丽区土地储备专项债券(一期)-2017年天津市政府专项债券(九期)	20170901	20220904	AAA	(null)	20181024	(null)
天津市人民政府	2017年天津市河北区土地储备专项债券(一期)-2017年天津市政府专项债券(七期)	20170901	20220904	AAA	(null)	20181024	(null)
天津市人民政府	2017年天津市河东区土地储备专项债券(一期)-2017年天津市政府专项债券(四期)	20170901	20220904	AAA	(null)	20181024	(null)
天津市人民政府	2017年天津市河西区土地储备专项债券(一期)-2017年天津市政府专项债券(五期)	20170901	20220904	AAA	(null)	20181024	(null)
天津市人民政府	2017年天津市红桥区土地储备专项债券(一期)-2017年天津市政府专项债券(八期)	20170901	20220904	AAA	(null)	20181024	(null)
天津市人民政府	2017年天津市蓟州区土地储备专项债券(一期)-2017年天津市政府专项债券(十六期)	20170901	20220904	AAA	(null)	20181024	(null)
天津市人民政府	2017年天津市津南区土地储备专项债券(一期)-2017年天津市政府专项债券(十一期)	20170901	20220904	AAA	(null)	20181024	(null)
天津市人民政府	2017年天津市静海区土地储备专项债券(一期)-2017年天津市政府专项债券(十五期)	20170901	20200904	AAA	(null)	20181024	(null)
天津市人民政府	2017年天津市南开区土地储备专项债券(一期)-2017年天津市政府专项债券(六期)	20170901	20220904	AAA	(null)	20181024	(null)
天津市人民政府	2017年天津市武清区土地储备专项债券(一期)-2017年天津市政府专项债券(十四期)	20170901	20220904	AAA	(null)	20181024	(null)
天津市人民政府	2017年天津市西青区土地储备专项债券(一期)-2017年天津市政府专项债券(十期)	20170901	20220904	AAA	(null)	20181024	(null)
天津市人民政府	2017年天津市政府一般债券(八期)	20171205	20201206	AAA	(null)	20181024	(null)
天津市人民政府	2017年天津市政府一般债券(二期)	20170620	20220621	AAA	(null)	20181024	(null)
天津市人民政府	2017年天津市政府一般债券(六期)	20170901	20220904	AAA	(null)	20181024	(null)
天津市人民政府	2017年天津市政府一般债券(七期)	20170901	20240904	AAA	(null)	20181024	(null)
天津市人民政府	2017年天津市政府一般债券(三期)	20170620	20240621	AAA	(null)	20181024	(null)
天津市人民政府	2017年天津市政府一般债券(四期)	20170620	20270621	AAA	(null)	20181024	(null)
天津市人民政府	2017年天津市政府一般债券(五期)	20170901	20200904	AAA	(null)	20181024	(null)
天津市人民政府	2017年天津市政府一般债券(一期)	20170620	20200621	AAA	(null)	20181024	(null)
天津市人民政府	2017年天津市政府专项债券(十八期)	20171205	20201206	AAA	(null)	20181024	(null)
天津市人民政府	2017年天津市政府专项债券(十七期)	20170901	20240904	AAA	(null)	20181024	(null)
天津市人民政府	2017年天津市政府专项债券(一期)	20170620	20240621	AAA	(null)	20181024	(null)
天津市人民政府	2018年天津市宝坻区棚户区改造专项债券(一期)-2018年天津市政府专项债券(二十二期)	20180810	20230813	AAA	(null)	20181024	(null)

天津市人民政府	2018年天津市宝坻区棚户区改造专项债券(一期)-2018年天津市政府专项债券(二十二期)	20180810	20230813	AAA	(null)	20180803	(null)
天津市人民政府	2018年天津市北辰区土地储备专项债券(一期)-2018年天津市政府专项债券(十期)	20180620	20230621	AAA	(null)	20181024	(null)
天津市人民政府	2018年天津市北辰区土地储备专项债券(一期)-2018年天津市政府专项债券(十期)	20180620	20230621	AAA	(null)	20180613	(null)
天津市人民政府	2018年天津市滨海新区棚户区改造专项债券(一期)-2018年天津市政府专项债券(三十期)	20181011	20231012	AAA	(null)	20180926	(null)
天津市人民政府	2018年天津市滨海新区棚户区改造专项债券(一期)-2018年天津市政府专项债券(三十期)	20181011	20231012	AAA	(null)	20181024	(null)
天津市人民政府	2018年天津市滨海新区收费公路专项债券(二期)-2018年天津市政府专项债券(二十九期)	20181011	20331012	AAA	(null)	20180926	(null)
天津市人民政府	2018年天津市滨海新区收费公路专项债券(二期)-2018年天津市政府专项债券(二十九期)	20181011	20331012	AAA	(null)	20181024	(null)
天津市人民政府	2018年天津市滨海新区收费公路专项债券(一期)-2018年天津市政府专项债券(四期)	20180810	20230813	AAA	(null)	20180803	(null)
天津市人民政府	2018年天津市滨海新区收费公路专项债券(一期)-2018年天津市政府专项债券(四期)	20180810	20230813	AAA	(null)	20181024	(null)
天津市人民政府	2018年天津市滨海新区土地储备专项债券(二期)-2018年天津市政府专项债券(二十五期)	20180906	20230907	AAA	(null)	20180830	(null)
天津市人民政府	2018年天津市滨海新区土地储备专项债券(二期)-2018年天津市政府专项债券(二十五期)	20180906	20230907	AAA	(null)	20180830	(null)
天津市人民政府	2018年天津市滨海新区土地储备专项债券(三期)-2018年天津市政府专项债券(三十四期)	20181227	20231228	AAA	(null)	20181221	(null)
天津市人民政府	2018年天津市滨海新区土地储备专项债券(一期)-2018年天津市政府专项债券(五期)	20180620	20230621	AAA	(null)	20181024	(null)
天津市人民政府	2018年天津市滨海新区土地储备专项债券(一期)-2018年天津市政府专项债券(五期)	20180620	20230621	AAA	(null)	20180613	(null)
天津市人民政府	2018年天津市东丽区土地储备专项债券(一期)-2018年天津市政府专项债券(八期)	20180620	20210621	AAA	(null)	20180613	(null)
天津市人民政府	2018年天津市东丽区土地储备专项债券(一期)-2018年天津市政府专项债券(八期)	20180620	20210621	AAA	(null)	20180613	(null)
天津市人民政府	2018年天津市和平区棚户区改造专项债券(一期)-2018年天津市政府专项债券(十七期)	20180810	20230813	AAA	(null)	20181024	(null)
天津市人民政府	2018年天津市和平区棚户区改造专项债券(一期)-2018年天津市政府专项债券(十七期)	20180810	20230813	AAA	(null)	20180803	(null)

天津市人民政府	2018年天津市河北区棚户区改造专项债券(一期)-2018年天津市政府专项债券(二十期)	20180810	20230813	AAA	(null)	20181024	(null)
天津市人民政府	2018年天津市河北区棚户区改造专项债券(一期)-2018年天津市政府专项债券(二十期)	20180810	20230813	AAA	(null)	20180803	(null)
天津市人民政府	2018年天津市河东区棚户区改造专项债券(一期)-2018年天津市政府专项债券(十八期)	20180810	20230813	AAA	(null)	20180803	(null)
天津市人民政府	2018年天津市河东区棚户区改造专项债券(一期)-2018年天津市政府专项债券(十八期)	20180810	20230813	AAA	(null)	20180803	(null)
天津市人民政府	2018年天津市河东区土地储备专项债券(一期)-2018年天津市政府专项债券(六期)	20180620	20230621	AAA	(null)	20180613	(null)
天津市人民政府	2018年天津市河东区土地储备专项债券(一期)-2018年天津市政府专项债券(六期)	20180620	20230621	AAA	(null)	20181024	(null)
天津市人民政府	2018年天津市河西区棚户区改造专项债券(一期)-2018年天津市政府专项债券(十九期)	20180810	20230813	AAA	(null)	20181024	(null)
天津市人民政府	2018年天津市河西区棚户区改造专项债券(一期)-2018年天津市政府专项债券(十九期)	20180810	20230813	AAA	(null)	20181024	(null)
天津市人民政府	2018年天津市河西区土地储备专项债券(一期)-2018年天津市政府专项债券(七期)	20180620	20230621	AAA	(null)	20181024	(null)
天津市人民政府	2018年天津市河西区土地储备专项债券(一期)-2018年天津市政府专项债券(七期)	20180620	20230621	AAA	(null)	20180613	(null)
天津市人民政府	2018年天津市红桥区棚户区改造专项债券(二期)-2018年天津市政府专项债券(二十七期)	20180906	20230907	AAA	(null)	20180830	(null)
天津市人民政府	2018年天津市红桥区棚户区改造专项债券(二期)-2018年天津市政府专项债券(二十七期)	20180906	20230907	AAA	(null)	20181024	(null)
天津市人民政府	2018年天津市红桥区棚户区改造专项债券(三期)-2018年天津市政府专项债券(三十三期)	20181227	20231228	AAA	(null)	20181221	(null)
天津市人民政府	2018年天津市红桥区棚户区改造专项债券(一期)-2018年天津市政府专项债券(三期)	20180620	20230621	AAA	(null)	20181024	(null)
天津市人民政府	2018年天津市红桥区棚户区改造专项债券(一期)-2018年天津市政府专项债券(三期)	20180620	20230621	AAA	(null)	20180613	(null)
天津市人民政府	2018年天津市蓟州区土地储备专项债券(一期)-2018年天津市政府专项债券(十三期)	20180620	20210621	AAA	(null)	20181024	(null)
天津市人民政府	2018年天津市蓟州区土地储备专项债券(一期)-2018年天津市政府专项债券(十三期)	20180620	20210621	AAA	(null)	20181024	(null)
天津市人民政府	2018年天津市津南区土地储备专项债券(一期)-2018年天津市政府专项债券(二十三期)	20180810	20230813	AAA	(null)	20180803	(null)

天津市人民政府	2018年天津市津南区土地储备专项债券(一期)-2018年天津市政府专项债券(二十三期)	20180810	20230813	AAA	(null)	20181024	(null)
天津市人民政府	2018年天津市静海区土地储备专项债券(一期)-2018年天津市政府专项债券(十二期)	20180620	20210621	AAA	(null)	20180613	(null)
天津市人民政府	2018年天津市静海区土地储备专项债券(一期)-2018年天津市政府专项债券(十二期)	20180620	20210621	AAA	(null)	20180613	(null)
天津市人民政府	2018年天津市南开区棚户区改造专项债券(一期)-2018年天津市政府专项债券(二十一期)	20180810	20230813	AAA	(null)	20181024	(null)
天津市人民政府	2018年天津市南开区棚户区改造专项债券(一期)-2018年天津市政府专项债券(二十一期)	20180810	20230813	AAA	(null)	20181024	(null)
天津市人民政府	2018年天津市宁河区生态保护专项债券(二期)-2018年天津市政府专项债券(三十二期)	20181227	20251228	AAA	(null)	20181221	(null)
天津市人民政府	2018年天津市宁河区生态保护专项债券(二期)-2018年天津市政府专项债券(三十二期)	20181227	20251228	AAA	(null)	20181221	(null)
天津市人民政府	2018年天津市宁河区生态保护专项债券(二期)-2018年天津市政府专项债券(三十二期)	20181227	20251228	AAA	(null)	20181221	(null)
天津市人民政府	2018年天津市宁河区生态保护专项债券(一期)-2018年天津市政府专项债券(二十八期)	20181011	20251012	AAA	(null)	20181024	(null)
天津市人民政府	2018年天津市宁河区生态保护专项债券(一期)-2018年天津市政府专项债券(二十八期)	20181011	20251012	AAA	(null)	20180830	(null)
天津市人民政府	2018年天津市宁河区土地储备专项债券(一期)-2018年天津市政府专项债券(十一期)	20180620	20210621	AAA	(null)	20180613	(null)
天津市人民政府	2018年天津市宁河区土地储备专项债券(一期)-2018年天津市政府专项债券(十一期)	20180620	20210621	AAA	(null)	20181024	(null)
天津市人民政府	2018年天津市市级棚户区改造专项债券(一期)-2018年天津市政府专项债券(二十六期)	20180906	20210907	AAA	(null)	20180830	(null)
天津市人民政府	2018年天津市市级棚户区改造专项债券(一期)-2018年天津市政府专项债券(二十六期)	20180906	20210907	AAA	(null)	20180830	(null)
天津市人民政府	2018年天津市市级棚户区改造专项债券(一期)-2018年天津市政府专项债券(二十六期)	20180906	20210907	AAA	(null)	20181024	(null)
天津市人民政府	2018年天津市市级土地储备专项债券(二期)-2018年天津市政府专项债券(十六期)	20180810	20230813	AAA	(null)	20181024	(null)
天津市人民政府	2018年天津市市级土地储备专项债券(一期)-2018年天津市政府专项债券(十五期)	20180810	20230813	AAA	(null)	20181024	(null)
天津市人民政府	2018年天津市市级土地储备专项债券(一期)-2018年天津市政府专项债券(十五期)	20180810	20230813	AAA	(null)	20180803	(null)



天津市人民政府	2018年天津市西青区土地储备专项债券(一期)-2018年天津市政府专项债券(九期)	20180620	20230621	AAA	(null)	20181024	(null)
天津市人民政府	2018年天津市西青区土地储备专项债券(一期)-2018年天津市政府专项债券(九期)	20180620	20230621	AAA	(null)	20180613	(null)
天津市人民政府	2018年天津市土地储备专项债券(一期)-2018年天津市政府专项债券(二十四期)	20180906	20210907	AAA	(null)	20181024	(null)
天津市人民政府	2018年天津市土地储备专项债券(一期)-2018年天津市政府专项债券(二十四期)	20180906	20210907	AAA	(null)	20180830	(null)
天津市人民政府	2018年天津市一般债券(二期)	20180620	20230621	AAA	(null)	20181024	(null)
天津市人民政府	2018年天津市一般债券(二期)	20180620	20230621	AAA	(null)	20181024	(null)
天津市人民政府	2018年天津市一般债券(三期)	20180810	20210813	AAA	(null)	20180803	(null)
天津市人民政府	2018年天津市一般债券(三期)	20180810	20210813	AAA	(null)	20180803	(null)
天津市人民政府	2018年天津市一般债券(四期)	20181011	20381012	AAA	(null)	20180926	(null)
天津市人民政府	2018年天津市一般债券(四期)	20181011	20381012	AAA	(null)	20180926	(null)
天津市人民政府	2018年天津市一般债券(五期)	20181031	20211101	AAA	(null)	20181023	(null)
天津市人民政府	2018年天津市一般债券(一期)	20180620	20200621	AAA	(null)	20180613	(null)
天津市人民政府	2018年天津市一般债券(一期)	20180620	20200621	AAA	(null)	20180613	(null)
天津市人民政府	2018年天津市专项债券(二期)	20180620	20250621	AAA	(null)	20181024	(null)
天津市人民政府	2018年天津市专项债券(二期)	20180620	20250621	AAA	(null)	20181024	(null)
天津市人民政府	2018年天津市专项债券(三十一期)	20181031	20231101	AAA	(null)	20181023	(null)
天津市人民政府	2018年天津市专项债券(十四期)	20180810	20210813	AAA	(null)	20181024	(null)
天津市人民政府	2018年天津市专项债券(十四期)	20180810	20210813	AAA	(null)	20180803	(null)
天津市人民政府	2018年天津市专项债券(一期)	20180620	20230621	AAA	(null)	20181024	(null)
天津市人民政府	2018年天津市专项债券(一期)	20180620	20230621	AAA	(null)	20180613	(null)
天津市政投资有限公司	天津市政投资有限公司2012年度第一期短期融资券	20120914	20130917	A-1	AA	20120523	稳定
天津市政投资有限公司	天津市政投资有限公司2013年度第一期中期票据	20131010	20161014	AA	AA	20130306	稳定
天津市政投资有限公司	天津市政投资有限公司2012年度第一期短期融资券	20120914	20130917	A-1	AA	20130627	稳定
天津市政投资有限公司	天津市政投资有限公司2013年度第一期短期融资券	20130924	20140925	A-1	AA	20130819	稳定
天津市政投资有限公司	天津市政投资有限公司2013年度第一期中期票据	20131010	20161014	AA	AA	20131210	稳定
天津市政投资有限公司	天津市政投资有限公司2013年度第一期短期融资券	20130924	20140925	A-1	AA	20140321	稳定
天津市政投资有限公司	天津市政投资有限公司2013年度第一期短期融资券	20130924	20140925	A-1	AA	20140625	稳定
天津市政投资有限公司	天津市政投资有限公司2013年度第一期中期票据	20131010	20161014	AA	AA	20140625	稳定
天津市政投资有限公司	天津市政投资有限公司2014年度第一期短期融资券	20140815	20150818	A-1	AA	20140701	稳定
天津市政投资有限公司	天津市政投资有限公司2014年度第一期中期票据	20141127	20171128	AA	AA	20140806	稳定
天津市政投资有限公司	天津市政投资有限公司2014年度第一期短期融资券	20140815	20150818	A-1	AA	20150209	稳定
天津市政投资有限公司	天津市政投资有限公司2015年度第一期短期融资券	20150731	20160803	A-1	AA	20150209	稳定
天津市政投资有限公司	天津市政投资有限公司2013年度第一期中期票据	20131010	20161014	AA	AA	20150729	稳定

天津市政投资有限公司	天津市政投资有限公司2014年度第一期短期融资券	20140815	20150818	A-1	AA	20150729	稳定
天津市政投资有限公司	天津市政投资有限公司2014年度第一期中期票据	20141127	20171128	AA	AA	20150729	稳定
天津市政投资有限公司	天津市政投资有限公司2015年度第一期短期融资券	20150731	20160803	A-1	AA+	20160113	稳定
天津市政投资有限公司	天津市政投资有限公司2016年度第一期短期融资券	20160816	20170817	A-1	AA+	20160629	稳定
天津市政投资有限公司	天津市政投资有限公司2013年度第一期中期票据	20131010	20161014	AA+	AA+	20160720	稳定
天津市政投资有限公司	天津市政投资有限公司2014年度第一期中期票据	20141127	20171128	AA+	AA+	20160720	稳定
天津市政投资有限公司	天津市政投资有限公司2015年度第一期短期融资券	20150731	20160803	A-1	AA+	20160720	稳定
天津市政投资有限公司	天津市政投资有限公司2016年度第一期短期融资券	20160816	20170817	A-1	AA+	20170214	稳定
天津市政投资有限公司	天津市政投资有限公司2014年度第一期中期票据	20141127	20171128	AA+	AA+	20170620	稳定
天津市政投资有限公司	天津市政投资有限公司2016年度第一期短期融资券	20160816	20170817	A-1	AA+	20170620	稳定
天津泰港实业有限公司	天津泰港实业有限公司2016年度第一期中期票据	20160412	20210414	AA	AA	20150806	稳定
天津泰港实业有限公司	天津泰港实业有限公司2016年度第一期中期票据	20160412	20210414	AA	AA	20160727	稳定
天津泰港实业有限公司	天津泰港实业有限公司2016年度第一期中期票据	20160412	20210414	AA	AA	20170727	稳定
天津泰港实业有限公司	天津泰港实业有限公司2016年度第一期中期票据	20160412	20210414	AA	AA	20180725	稳定
天津铁路建设投资控股(集团)有限公司	2015年天津铁路建设投资控股(集团)有限公司公司债券	20150410	20250413	AAA	AA+	20140703	稳定
天津铁路建设投资控股(集团)有限公司	天津铁路建设投资控股(集团)有限公司2015年度第一期短期融资券	20150722	20160723	A-1	AA+	20140919	稳定
天津铁路建设投资控股(集团)有限公司	2015年天津铁路建设投资控股(集团)有限公司公司债券	20150410	20250413	AAA	AA+	20150819	稳定
天津铁路建设投资控股(集团)有限公司	天津铁路建设投资控股(集团)有限公司2015年度第一期短期融资券	20150722	20160723	A-1	AA+	20150819	稳定
天津铁路建设投资控股(集团)有限公司	天津铁路建设投资控股(集团)有限公司2016年度第一期短期融资券	20160707	20170708	A-1	AA+	20160602	稳定
天津铁路建设投资控股(集团)有限公司	2015年天津铁路建设投资控股(集团)有限公司公司债券	20150410	20250413	AAA	AA+	20160622	稳定
天津铁路建设投资控股(集团)有限公司	天津铁路建设投资控股(集团)有限公司2015年度第一期短期融资券	20150722	20160723	A-1	AA+	20160622	稳定
天津铁路建设投资控股(集团)有限公司	天津铁路建设投资控股(集团)有限公司2016年度第一期短期融资券	20160707	20170708	A-1	AA+	20170106	稳定
天津铁路建设投资控股(集团)有限公司	2015年天津铁路建设投资控股(集团)有限公司公司债券	20150410	20250413	AAA	AA+	20170626	稳定
天津铁路建设投资控股(集团)有限公司	天津铁路建设投资控股(集团)有限公司2016年度第一期短期融资券	20160707	20170708	A-1	AA+	20170626	稳定
天津铁路建设投资控股(集团)有限公司	2015年天津铁路建设投资控股(集团)有限公司公司债券	20150410	20250413	AAA	AA+	20180625	稳定
天津信托有限责任公司	天津天士力医药营销集团股份有限公司2018年度第一期资产支持票	20180116	20201026	AAA	(null)	20171222	(null)
天津信托有限责任公司	天津天士力医药营销集团股份有限公司2018年度第一期资产支持票	20180116	20201226	AA+	(null)	20171222	(null)
天津信托有限责任公司	天津天士力医药营销集团股份有限公司2018年度第一期资产支持票	20180116	20201026	AAA	(null)	20180720	(null)
天津信托有限责任公司	天津天士力医药营销集团股份有限公司2018年度第一期资产支持票	20180116	20201226	AA+	(null)	20180720	(null)
天津药业集团有限公司	2007年天津药业集团公司第一期短期融资券	20070920	20080923	A-1	A	20070527	(null)
天津药业集团有限公司	2007年天津药业集团公司第一期短期融资券	20070920	20080923	A-1	A+	20080707	稳定
天津药业集团有限公司	2009年天津药业集团有限公司第一期短期融资券	20090605	20100608	A-1	A+	20090506	稳定
天津药业集团有限公司	2009年天津药业集团有限公司第一期短期融资券	20090605	20100608	A-1	A+	20100416	稳定
天津药业集团有限公司	天津药业集团有限公司2010年度第一期短期融资券	20100709	20110712	A-1	A+	20100602	稳定
天津药业集团有限公司	天津药业集团有限公司2011年第一期中期票据	20110524	20140525	AA-	AA-	20110119	稳定
天津药业集团有限公司	天津药业集团有限公司2011年度第二期中期票据	20110824	20140825	AA-	AA-	20110706	稳定
天津药业集团有限公司	天津药业集团有限公司2011年第一期中期票据	20110524	20140525	AA-	AA-	20111025	稳定

天津药业集团有限公司	天津药业集团有限公司2011年度第二期中期票据	20110824	20140825	AA-	AA-	20111025	稳定
天津药业集团有限公司	天津药业集团有限公司2012年度第一期短期融资券	20120525	20130528	A-1	AA-	20111206	稳定
天津药业集团有限公司	天津药业集团有限公司2011年第一期中期票据	20110524	20140525	AA-	AA-	20121016	稳定
天津药业集团有限公司	天津药业集团有限公司2011年度第二期中期票据	20110824	20140825	AA-	AA-	20121016	稳定
天津药业集团有限公司	天津药业集团有限公司2013年度第一期短期融资券	20130426	20140427	A-1	AA-	20130311	稳定
天津药业集团有限公司	天津药业集团有限公司2011年第一期中期票据	20110524	20140525	AA-	AA-	20130527	稳定
天津药业集团有限公司	天津药业集团有限公司2011年度第二期中期票据	20110824	20140825	AA-	AA-	20130527	稳定
天津药业集团有限公司	天津药业集团有限公司2012年度第一期短期融资券	20120525	20130528	A-1	AA-	20130527	稳定
天津药业集团有限公司	天津药业集团有限公司2013年度第一期短期融资券	20130426	20140427	A-1	AA-	20130527	稳定
天津药业集团有限公司	天津药业集团有限公司2014年度第一期短期融资券	20140307	20150310	A-1	AA-	20131225	稳定
天津药业集团有限公司	天津药业集团有限公司2011年第一期中期票据	20110524	20140525	AA-	AA-	20140523	稳定
天津药业集团有限公司	天津药业集团有限公司2011年度第二期中期票据	20110824	20140825	AA-	AA-	20140523	稳定
天津药业集团有限公司	天津药业集团有限公司2014年度第一期短期融资券	20140307	20150310	A-1	AA-	20140523	稳定
天津银行股份有限公司	天津银行股份有限公司2012年次级债券(10年期)	20121227	20221228	AA	AA+	20121019	稳定
天津银行股份有限公司	天津银行股份有限公司2012年次级债券(15年期)	20121227	20271228	AA	AA+	20121019	稳定
天津银行股份有限公司	天津银行股份有限公司2012年次级债券(10年期)	20121227	20221228	AA	AA+	20130717	稳定
天津银行股份有限公司	天津银行股份有限公司2012年次级债券(15年期)	20121227	20271228	AA	AA+	20130717	稳定
天津银行股份有限公司	天津银行股份有限公司2012年次级债券(10年期)	20121227	20221228	AA	AA+	20140718	稳定
天津银行股份有限公司	天津银行股份有限公司2012年次级债券(15年期)	20121227	20271228	AA	AA+	20140718	稳定
天津银行股份有限公司	2015年第一期天津银行股份有限公司金融债券	20150511	20180513	AA+	AA+	20140731	稳定
天津银行股份有限公司	2015年第二期天津银行股份有限公司金融债券	20150522	20180526	AA+	AA+	20140731	稳定
天津银行股份有限公司	2015年天津银行股份有限公司二级资本债券	20150821	20250825	AA	AA+	20150505	稳定
天津银行股份有限公司	天津银行股份有限公司2012年次级债券(10年期)	20121227	20221228	AA	AA+	20150708	稳定
天津银行股份有限公司	天津银行股份有限公司2012年次级债券(15年期)	20121227	20271228	AA	AA+	20150708	稳定
天津银行股份有限公司	2015年第一期天津银行股份有限公司金融债券	20150511	20180513	AA+	AA+	20150708	稳定
天津银行股份有限公司	2015年第二期天津银行股份有限公司金融债券	20150522	20180526	AA+	AA+	20150708	稳定
天津银行股份有限公司	天津银行股份有限公司2012年次级债券(10年期)	20121227	20221228	AA	AA+	20160722	稳定
天津银行股份有限公司	天津银行股份有限公司2012年次级债券(15年期)	20121227	20271228	AA	AA+	20160722	稳定
天津银行股份有限公司	2015年第一期天津银行股份有限公司金融债券	20150511	20180513	AA+	AA+	20160722	稳定
天津银行股份有限公司	2015年第二期天津银行股份有限公司金融债券	20150522	20180526	AA+	AA+	20160722	稳定
天津银行股份有限公司	2015年天津银行股份有限公司二级资本债券	20150821	20250825	AA	AA+	20160722	稳定
天津银行股份有限公司	天津银行股份有限公司2012年次级债券(10年期)	20121227	20221228	AA+	AAA	20170705	稳定
天津银行股份有限公司	天津银行股份有限公司2012年次级债券(15年期)	20121227	20271228	AA+	AAA	20170705	稳定
天津银行股份有限公司	2015年第一期天津银行股份有限公司金融债券	20150511	20180513	AAA	AAA	20170705	稳定
天津银行股份有限公司	2015年第二期天津银行股份有限公司金融债券	20150522	20180526	AAA	AAA	20170705	稳定
天津银行股份有限公司	2015年天津银行股份有限公司二级资本债券	20150821	20250825	AA+	AAA	20170705	稳定
天津银行股份有限公司	2015年天津银行股份有限公司二级资本债券	20150821	20250825	AA+	AAA	20180719	稳定

天津银行股份有限公司	天津银行股份有限公司2012年次级债券(10年期)	20121227	20221228	AA+	AAA	20180719	稳定
天津银行股份有限公司	天津银行股份有限公司2012年次级债券(15年期)	20121227	20271228	AA+	AAA	20180719	稳定
天津银行股份有限公司	天津银行股份有限公司2018年二级资本债券	20180118	20280122	AA+	AAA	20180719	稳定
天津银行股份有限公司	天津银行股份有限公司2018年二级资本债券	20180118	20280122	AA+	AAA	20180102	稳定
天津中环半导体股份有限公司	天津中环半导体股份有限公司2017年度第一期中期票据	20170830	20200831	AA	AA	20161130	稳定
天津中环半导体股份有限公司	天津中环半导体股份有限公司2017年度第一期中期票据	20170830	20200831	AA	AA	20171101	稳定
天津中环半导体股份有限公司	天津中环半导体股份有限公司2017年度第一期中期票据	20170830	20200831	AA+	AA+	20180613	稳定
天津中环半导体股份有限公司	天津中环半导体股份有限公司2018年度第二期中期票据	20181205	20211207	AA+	AA+	20181123	稳定
天瑞集团股份有限公司	2014年第一期天瑞集团股份有限公司公司债券	20140625	20240625	AA+	AA	20140613	稳定
天瑞集团股份有限公司	2014年第二期天瑞集团股份有限公司公司债券	20141015	20211016	AA+	AA	20140826	稳定
天瑞集团股份有限公司	2014年第二期天瑞集团股份有限公司公司债券	20141015	20211016	AA+	AA	20140915	稳定
天瑞集团股份有限公司	2015年第一期天瑞集团股份有限公司公司债券	20150114	20210115	AA+	AA	20141226	稳定
天瑞集团股份有限公司	2015年第一期天瑞集团股份有限公司公司债券	20150114	20210115	AA+	AA	20141229	稳定
天瑞集团股份有限公司	2015年第二期天瑞集团股份有限公司公司债券	20150205	20210206	AA+	AA	20150116	稳定
天瑞集团股份有限公司	2015年第二期天瑞集团股份有限公司公司债券	20150205	20210206	AA+	AA	20150119	稳定
天瑞集团股份有限公司	2014年第一期天瑞集团股份有限公司公司债券	20140625	20240625	AA+	AA	20150629	稳定
天瑞集团股份有限公司	2014年第二期天瑞集团股份有限公司公司债券	20141015	20211016	AA+	AA	20150629	稳定
天瑞集团股份有限公司	2015年第一期天瑞集团股份有限公司公司债券	20150114	20210115	AA+	AA	20150629	稳定
天瑞集团股份有限公司	2015年第二期天瑞集团股份有限公司公司债券	20150205	20210206	AA+	AA	20150629	稳定
天瑞集团股份有限公司	2014年第一期天瑞集团股份有限公司公司债券	20140625	20240625	AA+	AA	20160628	稳定
天瑞集团股份有限公司	2014年第二期天瑞集团股份有限公司公司债券	20141015	20211016	AA+	AA	20160628	稳定
天瑞集团股份有限公司	2015年第一期天瑞集团股份有限公司公司债券	20150114	20210115	AA+	AA	20160628	稳定
天瑞集团股份有限公司	2015年第二期天瑞集团股份有限公司公司债券	20150205	20210206	AA+	AA	20160628	稳定
天瑞集团股份有限公司	2014年第一期天瑞集团股份有限公司公司债券	20140625	20240625	AA+	AA	20170626	稳定
天瑞集团股份有限公司	2014年第二期天瑞集团股份有限公司公司债券	20141015	20211016	AA+	AA	20170626	稳定
天瑞集团股份有限公司	2015年第一期天瑞集团股份有限公司公司债券	20150114	20210115	AA+	AA	20170626	稳定
天瑞集团股份有限公司	2015年第二期天瑞集团股份有限公司公司债券	20150205	20210206	AA+	AA	20170626	稳定
天瑞集团股份有限公司	2014年第二期天瑞集团股份有限公司公司债券	20141015	20211016	AA+	AA	20180625	稳定
天瑞集团股份有限公司	2014年第一期天瑞集团股份有限公司公司债券	20140625	20240625	AA+	AA	20180625	稳定
天瑞集团股份有限公司	2015年第二期天瑞集团股份有限公司公司债券	20150205	20210206	AA+	AA	20180625	稳定
天瑞集团股份有限公司	2015年第一期天瑞集团股份有限公司公司债券	20150114	20210115	AA+	AA	20180625	稳定
天士力控股集团有限公司	天士力控股集团有限公司2015年度第一期短期融资券	20150129	20160130	A-1	AA+	20141216	稳定
天士力控股集团有限公司	天士力控股集团有限公司2015年度第一期短期融资券	20150129	20160130	A-1	AA+	20150717	稳定
天士力控股集团有限公司	天士力控股集团有限公司2018年度第一期中期票据	20180108	20210110	AA+	AA+	20170710	稳定
天士力控股集团有限公司	天士力控股集团有限公司2018年度第二期中期票据	20180305	20210307	AA+	AA+	20180711	稳定
天士力控股集团有限公司	天士力控股集团有限公司2018年度第二期中期票据	20180305	20210307	AA+	AA+	20180227	稳定
天士力控股集团有限公司	天士力控股集团有限公司2018年度第三期中期票据	20180416	20210418	AA+	AA+	20180711	稳定

天士力控股集团有限公司	天士力控股集团有限公司2018年度第三期中期票据	20180416	20210418	AA+	AA+	20180402	稳定
天士力控股集团有限公司	天士力控股集团有限公司2018年度第一期中期票据	20180108	20210110	AA+	AA+	20180711	稳定
天士力医药集团股份有限公司	天津天士力制药股份有限公司2011年度第一期短期融资券	20111122	20212122	A-1	AA	20110823	稳定
天士力医药集团股份有限公司	天津天士力制药股份有限公司2012年度第一期短期融资券	20120424	20130425	A-1	AA	20120409	稳定
天士力医药集团股份有限公司	天津天士力制药股份有限公司2011年度第一期短期融资券	20111122	20212122	A-1	AA	20120724	稳定
天士力医药集团股份有限公司	天津天士力制药股份有限公司2012年度第一期短期融资券	20120424	20130425	A-1	AA	20120724	稳定
天士力医药集团股份有限公司	天士力制药集团股份有限公司2012年度第二期短期融资券	20121219	20131220	A-1	AA	20121203	稳定
天士力医药集团股份有限公司	天津天士力制药股份有限公司2012年度第一期短期融资券	20120424	20130425	A-1	AA	20121231	稳定
天士力医药集团股份有限公司	天士力制药集团股份有限公司2012年度第二期短期融资券	20121219	20131220	A-1	AA	20121231	稳定
天士力医药集团股份有限公司	天士力制药集团股份有限公司2013年度第一期短期融资券	20130521	20140522	A-1	AA+	20130425	稳定
天士力医药集团股份有限公司	天士力制药集团股份有限公司2012年度第二期短期融资券	20121219	20131220	A-1	AA+	20130627	稳定
天士力医药集团股份有限公司	天士力制药集团股份有限公司2013年度第一期短期融资券	20130521	20140522	A-1	AA+	20130627	稳定
天士力医药集团股份有限公司	天士力制药集团股份有限公司2015年度第一期短期融资券	20150814	20160816	A-1	AA+	20150421	稳定
天士力医药集团股份有限公司	天士力制药集团股份有限公司2015年度第一期短期融资券	20150814	20160816	A-1	AA+	20160201	稳定
天士力医药集团股份有限公司	天士力制药集团股份有限公司2015年度第一期短期融资券	20150814	20160816	A-1	AA+	20160624	稳定
天士力医药集团股份有限公司	天士力医药集团股份有限公司2018年度第二期中期票据	20181210	20201212	AA+	AA+	20181204	稳定
天士力医药集团股份有限公司	天士力医药集团股份有限公司2018年度第一期中期票据	20180502	20210503	AA+	AA+	20180205	稳定
天士力医药集团股份有限公司	天士力医药集团股份有限公司2018年度第一期中期票据	20180502	20210503	AA+	AA+	20180626	稳定
铁岭公共资产投资运营集团有限公司	2008年铁岭公共资产投资运营公司债券	20080821	20150821	AA	A+	20080319	稳定
铁岭公共资产投资运营集团有限公司	2008年铁岭公共资产投资运营公司债券	20080821	20150821	AA	AA-	20090630	稳定
铁岭公共资产投资运营集团有限公司	2009年铁岭公共资产投资运营有限公司公司债券	20091222	20191222	AA+	AA-	20090821	稳定
铁岭公共资产投资运营集团有限公司	2008年铁岭公共资产投资运营公司债券	20080821	20150821	AA+	AA	20100701	稳定
铁岭公共资产投资运营集团有限公司	2009年铁岭公共资产投资运营有限公司公司债券	20091222	20191222	AA+	AA	20100701	稳定
铁岭公共资产投资运营集团有限公司	2008年铁岭公共资产投资运营公司债券	20080821	20150821	AA+	AA	20110808	稳定
铁岭公共资产投资运营集团有限公司	2009年铁岭公共资产投资运营有限公司公司债券	20091222	20191222	AA+	AA	20110808	稳定
铁岭公共资产投资运营集团有限公司	2012年铁岭公共资产投资运营有限公司公司债券	20120529	20180529	AA	AA	20120521	稳定
铁岭公共资产投资运营集团有限公司	2008年铁岭公共资产投资运营公司债券	20080821	20150821	AA+	AA	20121127	稳定
铁岭公共资产投资运营集团有限公司	2009年铁岭公共资产投资运营有限公司公司债券	20091222	20191222	AA+	AA	20121127	稳定
铁岭公共资产投资运营集团有限公司	2012年铁岭公共资产投资运营有限公司公司债券	20120529	20180529	AA	AA	20121127	稳定
铁岭公共资产投资运营集团有限公司	2008年铁岭公共资产投资运营公司债券	20080821	20150821	AA+	AA	20130730	稳定
铁岭公共资产投资运营集团有限公司	2009年铁岭公共资产投资运营有限公司公司债券	20091222	20191222	AA+	AA	20130730	稳定
铁岭公共资产投资运营集团有限公司	2012年铁岭公共资产投资运营有限公司公司债券	20120529	20180529	AA	AA	20130730	稳定
铁岭公共资产投资运营集团有限公司	2008年铁岭公共资产投资运营公司债券	20080821	20150821	AA+	AA	20140930	稳定
铁岭公共资产投资运营集团有限公司	2009年铁岭公共资产投资运营有限公司公司债券	20091222	20191222	AA+	AA	20140930	稳定
铁岭公共资产投资运营集团有限公司	2012年铁岭公共资产投资运营有限公司公司债券	20120529	20180529	AA	AA	20140930	稳定
铁岭公共资产投资运营集团有限公司	2008年铁岭公共资产投资运营公司债券	20080821	20150821	AA+	AA	20150729	稳定
铁岭公共资产投资运营集团有限公司	2009年铁岭公共资产投资运营有限公司公司债券	20091222	20191222	AA+	AA	20150729	稳定

铁岭公共资产投资运营集团有限公司	2012年铁岭公共资产投资运营有限公司公司债券	20120529	20180529	AA	AA	20150729	稳定
铁岭公共资产投资运营集团有限公司	2009年铁岭公共资产投资运营有限公司公司债券	20091222	20191222	AA+	AA	20160729	稳定
铁岭公共资产投资运营集团有限公司	2012年铁岭公共资产投资运营有限公司公司债券	20120529	20180529	AA	AA	20160729	稳定
铁岭公共资产投资运营集团有限公司	2009年铁岭公共资产投资运营有限公司公司债券	20091222	20191222	AA+	AA	20170719	稳定
铁岭公共资产投资运营集团有限公司	2012年铁岭公共资产投资运营有限公司公司债券	20120529	20180529	AA	AA	20170719	稳定
铁岭公共资产投资运营集团有限公司	2009年铁岭公共资产投资运营有限公司公司债券	20091222	20191222	AA+	AA	20180622	稳定
同方股份有限公司	同方股份有限公司2010年度第一期短期融资券	20100915	20110917	A-1	AA+	20100813	稳定
同方股份有限公司	同方股份有限公司2011年度第一期短期融资券	20111019	20121021	A-1	AA+	20110523	稳定
同方股份有限公司	同方股份有限公司2011年度第一期短期融资券	20111019	20121021	A-1	AA+	20111025	稳定
同方股份有限公司	同方股份有限公司2011年度第二期短期融资券	20111110	20121114	A-1	AA+	20111025	稳定
同方股份有限公司	同方股份有限公司2011年度第一期短期融资券	20111019	20121021	A-1	AA+	20120831	稳定
同方股份有限公司	同方股份有限公司2011年度第二期短期融资券	20111110	20121114	A-1	AA+	20120831	稳定
同方股份有限公司	同方股份有限公司2012年度第一期中期票据	20121126	20151127	AA+	AA+	20121105	稳定
同方股份有限公司	同方股份有限公司2013年度第一期短期融资券	20130424	20140426	A-1	AA+	20130304	稳定
同方股份有限公司	同方股份有限公司2014年度第一期中期票据	20140320	20190321	AA+	AA+	20130619	稳定
同方股份有限公司	同方股份有限公司2012年度第一期中期票据	20121126	20151127	AA+	AA+	20130627	稳定
同方股份有限公司	同方股份有限公司2013年度第一期短期融资券	20130424	20140426	A-1	AA+	20130627	稳定
同方股份有限公司	同方股份有限公司2012年度第一期中期票据	20121126	20151127	AA+	AA+	20140709	稳定
同方股份有限公司	同方股份有限公司2014年度第一期中期票据	20140320	20190321	AA+	AA+	20140709	稳定
同方股份有限公司	同方股份有限公司2014年度第二期中期票据	20141023	20171024	AA+	AA+	20140709	稳定
同方股份有限公司	同方股份有限公司2012年度第一期中期票据	20121126	20151127	AAA	AAA	20150709	稳定
同方股份有限公司	同方股份有限公司2014年度第一期中期票据	20140320	20190321	AAA	AAA	20150709	稳定
同方股份有限公司	同方股份有限公司2014年度第二期中期票据	20141023	20171024	AAA	AAA	20150709	稳定
同方股份有限公司	同方股份有限公司2016年度第一期中期票据	20160113	20210114	AAA	AAA	20150709	稳定
同方股份有限公司	同方股份有限公司2014年度第一期中期票据	20140320	20190321	AAA	AAA	20160628	稳定
同方股份有限公司	同方股份有限公司2014年度第二期中期票据	20141023	20171024	AAA	AAA	20160628	稳定
同方股份有限公司	同方股份有限公司2016年度第一期中期票据	20160113	20210114	AAA	AAA	20160628	稳定
同方股份有限公司	同方股份有限公司2016年度第二期中期票据	20160714	20210715	AAA	AAA	20160628	稳定
同方股份有限公司	同方股份有限公司2017年度第一期中期票据	20170622	20220623	AAA	AAA	20170616	稳定
同方股份有限公司	同方股份有限公司2014年度第一期中期票据	20140320	20190321	AAA	AAA	20170627	稳定
同方股份有限公司	同方股份有限公司2014年度第二期中期票据	20141023	20171024	AAA	AAA	20170627	稳定
同方股份有限公司	同方股份有限公司2016年度第一期中期票据	20160113	20210114	AAA	AAA	20170627	稳定
同方股份有限公司	同方股份有限公司2016年度第二期中期票据	20160714	20210715	AAA	AAA	20170627	稳定
同方股份有限公司	同方股份有限公司2018年度第一期中期票据	20180313	20230315	AAA	AAA	20171218	稳定
同方股份有限公司	同方股份有限公司2014年度第一期中期票据	20140320	20190321	AAA	AAA	20180625	稳定
同方股份有限公司	同方股份有限公司2016年度第二期中期票据	20160714	20210715	AAA	AAA	20180625	稳定
同方股份有限公司	同方股份有限公司2016年度第一期中期票据	20160113	20210114	AAA	AAA	20180625	稳定

同方股份有限公司	同方股份有限公司2017年度第一期中期票据	20170622	20220623	AAA	AAA	20180625	稳定
同方股份有限公司	同方股份有限公司2018年度第二期中期票据	20180408	20230410	AAA	AAA	20180625	稳定
同方股份有限公司	同方股份有限公司2018年度第二期中期票据	20180408	20230410	AAA	AAA	20180321	稳定
同方股份有限公司	同方股份有限公司2018年度第三期中期票据	20180413	20230417	AAA	AAA	20180321	稳定
同方股份有限公司	同方股份有限公司2018年度第三期中期票据	20180413	20230417	AAA	AAA	20180625	稳定
同方股份有限公司	同方股份有限公司2018年度第一期中期票据	20180313	20230315	AAA	AAA	20180625	稳定
桐乡市城市建设投资有限公司	2009年桐乡市城市建设投资有限公司公司债券	20090429	20160429	AA	AA-	20090220	稳定
桐乡市城市建设投资有限公司	2009年桐乡市城市建设投资有限公司公司债券	20090429	20160429	AA	AA-	20091217	稳定
桐乡市城市建设投资有限公司	2009年桐乡市城市建设投资有限公司公司债券	20090429	20160429	AA	AA-	20100908	稳定
桐乡市城市建设投资有限公司	2009年桐乡市城市建设投资有限公司公司债券	20090429	20160429	AA	AA-	20111231	稳定
桐乡市城市建设投资有限公司	2009年桐乡市城市建设投资有限公司公司债券	20090429	20160429	AA	AA-	20121231	稳定
桐乡市城市建设投资有限公司	2009年桐乡市城市建设投资有限公司公司债券	20090429	20160429	AA	AA-	20130628	稳定
桐乡市城市建设投资有限公司	2009年桐乡市城市建设投资有限公司公司债券	20090429	20160429	AA	AA-	20140730	稳定
桐乡市城市建设投资有限公司	2009年桐乡市城市建设投资有限公司公司债券	20090429	20160429	AA+	AA	20150630	稳定
铜陵发展投资集团有限公司	2017年第一期铜陵发展投资集团有限公司非公开发行绿色债券	20171113	20241114	AA	AA	20171023	稳定
铜陵精达特种电磁线股份有限公司	铜陵精达特种电磁线股份有限公司2012年度第一期短期融资券	20120215	20130217	A-1	A+	20120112	稳定
铜陵有色金属集团控股有限公司	铜陵有色金属集团控股有限公司2011年度第一期中期票据	20111026	20161028	AA+	AA+	20110704	稳定
铜陵有色金属集团控股有限公司	铜陵有色金属集团控股有限公司2011年度第一期中期票据	20111026	20161028	AA+	AA+	20121101	稳定
铜陵有色金属集团控股有限公司	铜陵有色金属集团控股有限公司2012年度第一期中期票据	20121121	20171123	AA+	AA+	20121108	稳定
铜陵有色金属集团控股有限公司	铜陵有色金属集团控股有限公司2011年度第一期中期票据	20111026	20161028	AA+	AA+	20130726	稳定
铜陵有色金属集团控股有限公司	铜陵有色金属集团控股有限公司2012年度第一期中期票据	20121121	20171123	AA+	AA+	20130726	稳定
铜陵有色金属集团控股有限公司	铜陵有色金属集团控股有限公司2011年度第一期中期票据	20111026	20161028	AA+	AA+	20140725	稳定
铜陵有色金属集团控股有限公司	铜陵有色金属集团控股有限公司2012年度第一期中期票据	20121121	20171123	AA+	AA+	20140725	稳定
铜陵有色金属集团控股有限公司	铜陵有色金属集团控股有限公司2011年度第一期中期票据	20111026	20161028	AA+	AA+	20150724	稳定
铜陵有色金属集团控股有限公司	铜陵有色金属集团控股有限公司2012年度第一期中期票据	20121121	20171123	AA+	AA+	20150724	稳定
铜陵有色金属集团控股有限公司	铜陵有色金属集团控股有限公司2011年度第一期中期票据	20111026	20161028	AA+	AA+	20160726	稳定
铜陵有色金属集团控股有限公司	铜陵有色金属集团控股有限公司2012年度第一期中期票据	20121121	20171123	AA+	AA+	20160726	稳定
铜陵有色金属集团控股有限公司	铜陵有色金属集团控股有限公司2012年度第一期中期票据	20121121	20171123	AA+	AA+	20170727	稳定
铜陵有色金属集团控股有限公司	铜陵有色金属集团控股有限公司2017年度第一期中期票据	20171114	20201116	AA+	AA+	20170926	稳定
铜陵有色金属集团控股有限公司	铜陵有色金属集团控股有限公司2018年度第一期中期票据	20180312	20210314	AA+	AA+	20170926	稳定
铜陵有色金属集团控股有限公司	铜陵有色金属集团控股有限公司2017年度第一期中期票据	20171114	20201116	AA+	AA+	20180724	稳定
铜陵有色金属集团控股有限公司	铜陵有色金属集团控股有限公司2018年度第二期中期票据	20180411	20210413	AA+	AA+	20180329	稳定
铜陵有色金属集团控股有限公司	铜陵有色金属集团控股有限公司2018年度第二期中期票据	20180411	20210413	AA+	AA+	20180724	稳定
铜陵有色金属集团控股有限公司	铜陵有色金属集团控股有限公司2018年度第三期中期票据	20181018	20211022	AA+	AA+	20181009	稳定
铜陵有色金属集团控股有限公司	铜陵有色金属集团控股有限公司2018年度第一期中期票据	20180312	20210314	AA+	AA+	20180724	稳定
铜仁市水务投资有限责任公司	2018年铜仁市水务投资有限责任公司城市地下综合管廊建设专项债	20181128	20281129	AA	AA	20181213	稳定
铜仁市水务投资有限责任公司	2018年铜仁市水务投资有限责任公司城市地下综合管廊建设专项债	20181128	20281129	AA	AA	20181113	稳定

皖江金融租赁股份有限公司	皖江金融租赁股份有限公司2016年金融债券(第一期)	20160818	20190822	AA	AA	20160809	稳定
皖江金融租赁股份有限公司	皖江金融租赁股份有限公司2016年金融债券(第一期)	20160818	20190822	AA+	AA+	20161026	稳定
皖江金融租赁股份有限公司	皖江金融租赁股份有限公司2016年金融债券(第二期)	20161125	20191129	AA+	AA+	20161026	稳定
皖江金融租赁股份有限公司	皖江金融租赁股份有限公司2017年金融债券(第一期)	20170317	20200321	AA+	AA+	20170217	稳定
皖江金融租赁股份有限公司	皖江金融租赁股份有限公司2016年金融债券(第一期)	20160818	20190822	AA+	AA+	20170606	稳定
皖江金融租赁股份有限公司	皖江金融租赁股份有限公司2016年金融债券(第二期)	20161125	20191129	AA+	AA+	20170606	稳定
皖江金融租赁股份有限公司	皖江金融租赁股份有限公司2017年金融债券(第一期)	20170317	20200321	AA+	AA+	20170606	稳定
皖江金融租赁股份有限公司	皖江金融租赁股份有限公司2016年金融债券(第一期)	20160818	20190822	AA+	AA+	20170626	稳定
皖江金融租赁股份有限公司	皖江金融租赁股份有限公司2016年金融债券(第二期)	20161125	20191129	AA+	AA+	20170626	稳定
皖江金融租赁股份有限公司	皖江金融租赁股份有限公司2017年金融债券(第一期)	20170317	20200321	AA+	AA+	20170626	稳定
皖江金融租赁股份有限公司	皖江金融租赁股份有限公司2016年金融债券(第二期)	20161125	20191129	AA+	AA+	20180720	稳定
皖江金融租赁股份有限公司	皖江金融租赁股份有限公司2016年金融债券(第一期)	20160818	20190822	AA+	AA+	20180720	稳定
皖江金融租赁股份有限公司	皖江金融租赁股份有限公司2017年金融债券(第一期)	20170317	20200321	AA+	AA+	20180720	稳定
万华化学集团股份有限公司	烟台万华聚氨酯股份有限公司2011年度第一期短期融资券	20110308	20120309	A-1	AA+	20101201	稳定
万华化学集团股份有限公司	烟台万华聚氨酯股份有限公司2011年度第二期短期融资券	20110324	20120325	A-1	AA+	20110222	稳定
万华化学集团股份有限公司	烟台万华聚氨酯股份有限公司2012年度第一期中期票据	20120417	20170419	AA+	AA+	20111208	稳定
万华化学集团股份有限公司	烟台万华聚氨酯股份有限公司2012年度第一期中期票据	20120417	20170419	AA+	AA+	20121228	稳定
万华化学集团股份有限公司	烟台万华聚氨酯股份有限公司2012年度第一期中期票据	20120417	20170419	AA+	AA+	20130626	稳定
万华化学集团股份有限公司	烟台万华聚氨酯股份有限公司2012年度第一期中期票据	20120417	20170419	AA+	AA+	20140625	稳定
万华化学集团股份有限公司	烟台万华聚氨酯股份有限公司2012年度第一期中期票据	20120417	20170419	AA+	AA+	20150616	稳定
万华化学集团股份有限公司	万华化学集团股份有限公司2016年度第一期短期融资券	20160301	20170303	A-1	AAA	20160105	稳定
万华化学集团股份有限公司	烟台万华聚氨酯股份有限公司2012年度第一期中期票据	20120417	20170419	AAA	AAA	20160624	稳定
万华化学集团股份有限公司	万华化学集团股份有限公司2016年度第一期短期融资券	20160301	20170303	A-1	AAA	20160624	稳定
万华实业集团有限公司	2006年万华实业集团第一期短期融资券	20060427	20070428	A-1	(null)	20060115	(null)
万华实业集团有限公司	2006年万华实业集团第一期短期融资券	20060427	20070428	A-1	(null)	20061019	(null)
万华实业集团有限公司	2007年万华实业集团第一期短期融资券	20070727	20080729	A-1	AA	20070515	稳定
万华实业集团有限公司	2007年万华实业集团第一期短期融资券	20070727	20080729	A-1	AA	20070905	稳定
万华实业集团有限公司	2008年万华实业集团第一期短期融资券	20080109	20090109	A-1	AA	20071101	稳定
万华实业集团有限公司	2007年万华实业集团第一期短期融资券	20070727	20080729	A-1	AA	20080722	稳定
万华实业集团有限公司	2008年万华实业集团第一期短期融资券	20080109	20090109	A-1	AA	20080722	稳定
万向钱潮股份有限公司	2005年万向钱潮第一期短期融资券	20051115	20061117	A-1	(null)	20050901	(null)
万向钱潮股份有限公司	2007年万向钱潮第一期短期融资券	20070911	20080912	A-1	AA-	20070601	稳定
万向钱潮股份有限公司	2007年万向钱潮第一期短期融资券	20070911	20080912	A-1	AA-	20080107	稳定
万向钱潮股份有限公司	2007年万向钱潮第一期短期融资券	20070911	20080912	A-1	AA-	20080902	稳定
万向钱潮股份有限公司	2009年万向钱潮股份有限公司第一期短期融资券	20090716	20100720	A-1	AA-	20090518	稳定
万向钱潮股份有限公司	2009年万向钱潮股份有限公司第一期短期融资券	20090716	20100720	A-1	AA-	20090918	稳定
万向钱潮股份有限公司	2009年万向钱潮股份有限公司第一期短期融资券	20090716	20100720	A-1	AA-	20100603	稳定



万向钱潮股份有限公司	万向钱潮股份有限公司2010年度第一期短期融资券	20100908	20110910	A-1	AA	20100818	稳定
万向钱潮股份有限公司	万向钱潮股份有限公司2011年度第一期短期融资券	20111220	20121220	A-1	AA	20111107	稳定
万向钱潮股份有限公司	万向钱潮股份有限公司2013年度第一期短期融资券	20130130	20131028	A-1	AA	20121228	稳定
万向钱潮股份有限公司	万向钱潮股份有限公司2013年度第一期短期融资券	20130130	20131028	A-1	AA	20130628	稳定
万向钱潮股份有限公司	万向钱潮股份有限公司2014年度第一期短期融资券	20140522	20150523	A-1	AA	20131031	稳定
万向钱潮股份有限公司	万向钱潮股份有限公司2014年度第一期短期融资券	20140522	20150523	A-1	AA	20140711	稳定
万向钱潮股份有限公司	万向钱潮股份有限公司2014年度第一期短期融资券	20140522	20150523	A-1	AA	20150514	稳定
万向钱潮股份有限公司	万向钱潮股份有限公司2015年度第一期短期融资券	20150826	20160827	A-1	AA	20150618	稳定
万向钱潮股份有限公司	万向钱潮股份有限公司2015年度第一期短期融资券	20150826	20160827	A-1	AA	20160203	稳定
万向钱潮股份有限公司	万向钱潮股份有限公司2015年度第一期短期融资券	20150826	20160827	A-1	AA	20160601	稳定
开发区铜官循环经济工业基地投资开发建设	2017年望城经济开发区铜官循环经济工业基地投资开发建设有限公司地下综合管廊建设专项债券	20170711	20270712	AAA	AA	20170612	稳定
开发区铜官循环经济工业基地投资开发建设	2017年望城经济开发区铜官循环经济工业基地投资开发建设有限公司地下综合管廊建设专项债券	20170711	20270712	AAA	AA	20170628	稳定
开发区铜官循环经济工业基地投资开发建设	2017年望城经济开发区铜官循环经济工业基地投资开发建设有限公司地下综合管廊建设专项债券	20170711	20270712	AAA	AA	20180626	稳定
望城经开区建设开发公司	2015年望城经开区建设开发公司公司债券	20150121	20220122	AA	AA	20140905	稳定
望城经开区建设开发公司	2015年望城经开区建设开发公司公司债券	20150121	20220122	AA	AA	20150630	稳定
望城经开区建设开发公司	望城经开区建设开发公司2016年度第一期中期票据	20160222	20210223	AA	AA	20150924	稳定
望城经开区建设开发公司	望城经开区建设开发公司2016年度第二期中期票据	20160419	20210420	AA	AA	20160323	稳定
望城经开区建设开发公司	2016年望城经开区建设开发公司双创孵化专项债券	20160712	20230713	AAA	AA	20160506	稳定
望城经开区建设开发公司	2015年望城经开区建设开发公司公司债券	20150121	20220122	AA	AA	20160627	稳定
望城经开区建设开发公司	2016年望城经开区建设开发公司双创孵化专项债券	20160712	20230713	AAA	AA	20160627	稳定
望城经开区建设开发公司	望城经开区建设开发公司2016年度第一期中期票据	20160222	20210223	AA	AA	20160722	稳定
望城经开区建设开发公司	望城经开区建设开发公司2016年度第二期中期票据	20160419	20210420	AA	AA	20160722	稳定
望城经开区建设开发公司	2015年望城经开区建设开发公司公司债券	20150121	20220122	AA	AA	20170624	稳定
望城经开区建设开发公司	望城经开区建设开发公司2016年度第一期中期票据	20160222	20210223	AA	AA	20170624	稳定
望城经开区建设开发公司	望城经开区建设开发公司2016年度第二期中期票据	20160419	20210420	AA	AA	20170624	稳定
望城经开区建设开发公司	2016年望城经开区建设开发公司双创孵化专项债券	20160712	20230713	AAA	AA	20170624	稳定
望城经开区建设开发公司	2015年望城经开区建设开发公司公司债券	20150121	20220122	AA	AA	20180625	稳定
望城经开区建设开发公司	2016年望城经开区建设开发公司双创孵化专项债券	20160712	20230713	AAA	AA	20180625	稳定
望城经开区建设开发公司	望城经开区建设开发公司2016年度第二期中期票据	20160419	20210420	AA	AA	20180625	稳定
望城经开区建设开发公司	望城经开区建设开发公司2016年度第一期中期票据	20160222	20210223	AA	AA	20180625	稳定
威海市国有资本运营有限公司	威海市国有资本运营有限公司2017年度第一期中期票据	20170718	20220720	AA+	AA+	20170712	稳定
威海市国有资本运营有限公司	威海市国有资本运营有限公司2017年度第二期中期票据	20171124	20221128	AA+	AA+	20171114	稳定
威海市国有资本运营有限公司	威海市国有资本运营有限公司2017年度第二期中期票据	20171124	20221128	AA+	AA+	20180727	稳定
威海市国有资本运营有限公司	威海市国有资本运营有限公司2017年度第一期中期票据	20170718	20220720	AA+	AA+	20180727	稳定

威海市文登区城市资产经营有限公司	2011年文登市城市资产经营有限公司公司债券	20110301	20190301	AA-	AA-	20110106	稳定
威海市文登区城市资产经营有限公司	2011年文登市城市资产经营有限公司公司债券	20110301	20190301	AA-	AA-	20110628	稳定
威海市文登区城市资产经营有限公司	2011年文登市城市资产经营有限公司公司债券	20110301	20190301	AA-	AA-	20120604	稳定
威海市文登区城市资产经营有限公司	2011年文登市城市资产经营有限公司公司债券	20110301	20190301	AA-	AA-	20130731	稳定
威海市文登区城市资产经营有限公司	2011年文登市城市资产经营有限公司公司债券	20110301	20190301	AA	AA	20140515	稳定
威海市文登区城市资产经营有限公司	2011年文登市城市资产经营有限公司公司债券	20110301	20190301	AA	AA	20150906	稳定
威海市文登区城市资产经营有限公司	2011年文登市城市资产经营有限公司公司债券	20110301	20190301	AA	AA	20160729	稳定
威海市文登区城市资产经营有限公司	2011年文登市城市资产经营有限公司公司债券	20110301	20190301	AA	AA	20170714	稳定
威海市文登区城市资产经营有限公司	2011年文登市城市资产经营有限公司公司债券	20110301	20190301	AA	AA	20180625	稳定
威海市文登区蓝海投资开发有限公司	2016年威海市文登区蓝海投资开发有限公司公司债券	20161025	20231026	AA+	AA	20160504	稳定
威海市文登区蓝海投资开发有限公司	2016年威海市文登区蓝海投资开发有限公司公司债券	20161025	20231026	AA+	AA	20160809	稳定
威海市文登区蓝海投资开发有限公司	2016年威海市文登区蓝海投资开发有限公司公司债券	20161025	20231026	AA+	AA+	20170413	稳定
威海市文登区蓝海投资开发有限公司	2016年威海市文登区蓝海投资开发有限公司公司债券	20161025	20231026	AA+	AA	20170622	稳定
威海市文登区蓝海投资开发有限公司	2016年威海市文登区蓝海投资开发有限公司公司债券	20161025	20231026	AA+	AA	20180626	稳定
潍柴控股集团有限公司	潍柴控股集团有限公司2011年度第一期中期票据	20110112	20160113	AAA	AAA	20101231	稳定
潍柴控股集团有限公司	潍柴控股集团有限公司2011年度第二期中期票据	20111206	20161207	AAA	AAA	20111108	稳定
潍柴控股集团有限公司	潍柴控股集团有限公司2011年度第一期中期票据	20110112	20160113	AAA	AAA	20111229	稳定
潍柴控股集团有限公司	潍柴控股集团有限公司2011年度第二期中期票据	20111206	20161207	AAA	AAA	20111229	稳定
潍柴控股集团有限公司	潍柴控股集团有限公司2011年度第一期中期票据	20110112	20160113	AAA	AAA	20121231	稳定
潍柴控股集团有限公司	潍柴控股集团有限公司2011年度第二期中期票据	20111206	20161207	AAA	AAA	20121231	稳定
潍柴控股集团有限公司	潍柴控股集团有限公司2011年度第一期中期票据	20110112	20160113	AAA	AAA	20130726	稳定
潍柴控股集团有限公司	潍柴控股集团有限公司2011年度第二期中期票据	20111206	20161207	AAA	AAA	20130726	稳定
潍柴控股集团有限公司	潍柴控股集团有限公司2011年度第一期中期票据	20110112	20160113	AAA	AAA	20140626	稳定
潍柴控股集团有限公司	潍柴控股集团有限公司2011年度第二期中期票据	20111206	20161207	AAA	AAA	20140626	稳定
潍柴控股集团有限公司	潍柴控股集团有限公司2011年度第一期中期票据	20110112	20160113	AAA	AAA	20150818	稳定
潍柴控股集团有限公司	潍柴控股集团有限公司2011年度第二期中期票据	20111206	20161207	AAA	AAA	20150818	稳定
潍柴控股集团有限公司	潍柴控股集团有限公司2016年度第一期中期票据	20160311	20210314	AAA	AAA	20150911	稳定
潍柴控股集团有限公司	潍柴控股集团有限公司2011年度第二期中期票据	20111206	20161207	AAA	AAA	20160719	稳定
潍柴控股集团有限公司	潍柴控股集团有限公司2016年度第一期中期票据	20160311	20210314	AAA	AAA	20160719	稳定
潍柴控股集团有限公司	潍柴控股集团有限公司2016年度第一期中期票据	20160311	20210314	AAA	AAA	20170628	稳定
潍柴控股集团有限公司	潍柴控股集团有限公司2016年度第一期中期票据	20160311	20210314	AAA	AAA	20180713	稳定
潍坊滨海旅游集团有限公司	2016年潍坊滨海旅游集团有限公司公司债券	20160919	20250920	AA	AA	20160401	稳定
潍坊滨海旅游集团有限公司	2016年潍坊滨海旅游集团有限公司公司债券	20160919	20250920	AA	AA	20170621	稳定
潍坊滨海旅游集团有限公司	2016年潍坊滨海旅游集团有限公司公司债券	20160919	20250920	AA	AA	20180626	稳定
潍坊滨海投资发展有限公司	潍坊滨海投资发展有限公司2018年度第二期中期票据	20180918	20230920	AA+	AA+	20180629	稳定
潍坊滨海投资发展有限公司	潍坊滨海投资发展有限公司2018年度第三期中期票据	20180904	20230906	AA+	AA+	20180808	稳定
潍坊滨海投资发展有限公司	潍坊滨海投资发展有限公司2018年度第四期中期票据	20181212	20231214	AA+	AA+	20181112	稳定



温州银行股份有限公司	2007年温州市商业银行次级债券	20070914	20170918	A+	(null)	20061128	(null)
温州银行股份有限公司	2007年温州市商业银行次级债券	20070914	20170918	A+	(null)	20071213	(null)
温州银行股份有限公司	2007年温州市商业银行次级债券	20070914	20170918	A+	AA-	20080725	稳定
温州银行股份有限公司	2007年温州市商业银行次级债券	20070914	20170918	A+	AA-	20090604	稳定
温州银行股份有限公司	2007年温州市商业银行次级债券	20070914	20170918	A+	AA-	20100622	稳定
温州银行股份有限公司	2007年温州市商业银行次级债券	20070914	20170918	A+	AA-	20110627	稳定
温州银行股份有限公司	2007年温州市商业银行次级债券	20070914	20170918	A+	AA-	20120727	稳定
温州银行股份有限公司	2015年温州银行股份有限公司小型微型企业贷款专项金融债券(第一	20150429	20180430	AA	AA	20141124	稳定
温州银行股份有限公司	2015年温州银行股份有限公司小型微型企业贷款专项金融债券(第二	20150515	20180519	AA	AA	20141124	稳定
温州银行股份有限公司	2015年温州银行股份有限公司二级资本债券	20151026	20251027	AA-	AA-	20150720	稳定
温州银行股份有限公司	2015年温州银行股份有限公司小型微型企业贷款专项金融债券(第一	20150429	20180430	AA	AA	20150722	稳定
温州银行股份有限公司	2015年温州银行股份有限公司小型微型企业贷款专项金融债券(第二	20150515	20180519	AA	AA	20150722	稳定
温州银行股份有限公司	2015年温州银行股份有限公司小型微型企业贷款专项金融债券(第一	20150429	20180430	AA	AA	20160722	稳定
温州银行股份有限公司	2015年温州银行股份有限公司小型微型企业贷款专项金融债券(第二	20150515	20180519	AA	AA	20160722	稳定
温州银行股份有限公司	2015年温州银行股份有限公司二级资本债券	20151026	20251027	AA-	AA	20160722	稳定
温州银行股份有限公司	2015年温州银行股份有限公司小型微型企业贷款专项金融债券(第一	20150429	20180430	AA+	AA+	20170613	稳定
温州银行股份有限公司	2015年温州银行股份有限公司小型微型企业贷款专项金融债券(第二	20150515	20180519	AA+	AA+	20170613	稳定
温州银行股份有限公司	2015年温州银行股份有限公司二级资本债券	20151026	20251027	AA	AA+	20170613	稳定
温州银行股份有限公司	温州银行股份有限公司2017年二级资本债券	20171226	20271228	AA	AA+	20170628	稳定
温州银行股份有限公司	2015年温州银行股份有限公司二级资本债券	20151026	20251027	AA	AA+	20180529	稳定
温州银行股份有限公司	温州银行股份有限公司2017年二级资本债券	20171226	20271228	AA	AA+	20180529	稳定
温州银行股份有限公司	温州银行股份有限公司2018年第一期二级资本债券	20180314	20280316	AA	AA+	20180529	稳定
温州银行股份有限公司	温州银行股份有限公司2018年第一期二级资本债券	20180314	20280316	AA	AA+	20180109	稳定
温州银行股份有限公司	温州银行股份有限公司2018年金融债券	20181203	20211205	AA+	AA+	20181122	稳定
文登金滩投资管理有限公司	2016年文登经济开发区地下综合管廊建设工程项目专项债券	20160318	20230321	AA+	AA	20151103	稳定
文登金滩投资管理有限公司	2016年文登经济开发区地下综合管廊建设工程项目专项债券	20160318	20230321	AA+	AA	20160823	稳定
文登金滩投资管理有限公司	2016年文登经济开发区地下综合管廊建设工程项目专项债券	20160318	20230321	AA+	AA	20170621	稳定
文登金滩投资管理有限公司	2016年文登经济开发区地下综合管廊建设工程项目专项债券	20160318	20230321	AA+	AA	20180626	稳定
文山城市建设投资(集团)有限公司	2014年文山城市建设投资有限公司公司债券	20140227	20210227	AA	AA-	20140220	稳定
文山城市建设投资(集团)有限公司	2014年文山城市建设投资有限公司公司债券	20140227	20210227	AA	AA	20141229	稳定
文山城市建设投资(集团)有限公司	2014年文山城市建设投资有限公司公司债券	20140227	20210227	AA	AA	20150812	稳定
文山城市建设投资(集团)有限公司	2014年文山城市建设投资有限公司公司债券	20140227	20210227	AA	AA	20160622	稳定
文山城市建设投资(集团)有限公司	2016年文山城市建设投资(集团)有限公司公司债券	20160912	20230913	AA	AA	20160804	稳定
文山城市建设投资(集团)有限公司	2014年文山城市建设投资有限公司公司债券	20140227	20210227	AA	AA	20170627	稳定
文山城市建设投资(集团)有限公司	2016年文山城市建设投资(集团)有限公司公司债券	20160912	20230913	AA	AA	20170627	稳定
文山城市建设投资(集团)有限公司	2016年文山城市建设投资(集团)有限公司公司债券	20160912	20230913	AA	AA	20180622	稳定
乌鲁木齐市中小企业	乌鲁木齐市成长型中小企业2012年度第一期集合票据	20120615	20150618	AA+	(null)	20120117	(null)

乌鲁木齐市中小企业	乌鲁木齐市成长型中小企业2012年度第一期集合票据	20120615	20150618	AA+	(null)	20121231	(null)
乌鲁木齐市中小企业	乌鲁木齐市成长型中小企业2012年度第一期集合票据	20120615	20150618	AA+	(null)	20130726	(null)
乌鲁木齐市中小企业	乌鲁木齐市成长型中小企业2012年度第一期集合票据	20120615	20150618	AA+	(null)	20140723	(null)
乌鲁木齐银行股份有限公司	乌鲁木齐银行股份有限公司2016年度第一期绿色金融债券	20161206	20191208	AA	AA	20161012	稳定
乌鲁木齐银行股份有限公司	乌鲁木齐银行股份有限公司2016年度第一期绿色金融债券	20161206	20191208	AA+	AA+	20170713	稳定
乌鲁木齐银行股份有限公司	乌鲁木齐银行股份有限公司2016年度第一期绿色金融债券	20161206	20191208	AA+	AA+	20180718	稳定
乌鲁木齐银行股份有限公司	乌鲁木齐银行股份有限公司2018年第一期二级资本债券	20180926	20280928	AA	AA+	20180914	稳定
乌苏市兴融建设投资有限责任公司	2018年第一期乌苏市兴融建设投资有限责任公司公司债券	20181024	20251025	AAA	AA	20180806	观望
乌苏市兴融建设投资有限责任公司	2018年第一期乌苏市兴融建设投资有限责任公司公司债券	20181024	20251025	AAA	AA	20180717	稳定
无锡产业发展集团有限公司	无锡产业发展集团有限公司2013年度第一期短期融资券	20130508	20140509	A-1	AA+	20130218	稳定
无锡产业发展集团有限公司	无锡产业发展集团有限公司2013年度第一期短期融资券	20130508	20140509	A-1	AA+	20130814	稳定
无锡产业发展集团有限公司	无锡产业发展集团有限公司2014年度第一期中期票据	20140403	20190404	AA+	AA+	20130814	稳定
无锡产业发展集团有限公司	无锡产业发展集团有限公司2013年度第二期短期融资券	20131213	20141216	A-1	AA+	20131122	稳定
无锡产业发展集团有限公司	无锡产业发展集团有限公司2013年度第二期短期融资券	20131213	20141216	A-1	AA+	20140616	稳定
无锡产业发展集团有限公司	无锡产业发展集团有限公司2014年度第一期中期票据	20140403	20190404	AA+	AA+	20140616	稳定
无锡产业发展集团有限公司	无锡产业发展集团有限公司2014年度第二期中期票据	20140915	20170917	AA+	AA+	20140624	稳定
无锡产业发展集团有限公司	无锡产业发展集团有限公司2014年度第一期短期融资券	20141013	20151014	A-1	AA+	20140717	稳定
无锡产业发展集团有限公司	无锡产业发展集团有限公司2015年度第一期短期融资券	20150116	20160119	A-1	AA+	20141215	稳定
无锡产业发展集团有限公司	无锡产业发展集团有限公司2014年度第一期短期融资券	20141013	20151014	A-1	AA+	20150413	稳定
无锡产业发展集团有限公司	无锡产业发展集团有限公司2015年度第一期中期票据	20150818	20180820	AAA	AAA	20150624	稳定
无锡产业发展集团有限公司	无锡产业发展集团有限公司2014年度第一期中期票据	20140403	20190404	AAA	AAA	20150717	稳定
无锡产业发展集团有限公司	无锡产业发展集团有限公司2014年度第二期中期票据	20140915	20170917	AAA	AAA	20150717	稳定
无锡产业发展集团有限公司	无锡产业发展集团有限公司2014年度第一期短期融资券	20141013	20151014	A-1	AAA	20150717	稳定
无锡产业发展集团有限公司	无锡产业发展集团有限公司2015年度第一期短期融资券	20150116	20160119	A-1	AAA	20150717	稳定
无锡产业发展集团有限公司	无锡产业发展集团有限公司2014年度第一期中期票据	20140403	20190404	AAA	AAA	20160714	稳定
无锡产业发展集团有限公司	无锡产业发展集团有限公司2014年度第二期中期票据	20140915	20170917	AAA	AAA	20160714	稳定
无锡产业发展集团有限公司	无锡产业发展集团有限公司2015年度第一期中期票据	20150818	20180820	AAA	AAA	20160714	稳定
无锡产业发展集团有限公司	无锡产业发展集团有限公司2017年度第一期中期票据	20170607	20200609	AAA	AAA	20161209	稳定
无锡产业发展集团有限公司	无锡产业发展集团有限公司2014年度第一期中期票据	20140403	20190404	AAA	AAA	20170613	稳定
无锡产业发展集团有限公司	无锡产业发展集团有限公司2014年度第二期中期票据	20140915	20170917	AAA	AAA	20170613	稳定
无锡产业发展集团有限公司	无锡产业发展集团有限公司2015年度第一期中期票据	20150818	20180820	AAA	AAA	20170613	稳定
无锡产业发展集团有限公司	无锡产业发展集团有限公司2017年度第一期中期票据	20170607	20200609	AAA	AAA	20170613	稳定
无锡产业发展集团有限公司	无锡产业发展集团有限公司2014年度第一期中期票据	20140403	20190404	AAA	AAA	20180725	稳定
无锡产业发展集团有限公司	无锡产业发展集团有限公司2015年度第一期中期票据	20150818	20180820	AAA	AAA	20180725	稳定
无锡产业发展集团有限公司	无锡产业发展集团有限公司2017年度第一期中期票据	20170607	20200609	AAA	AAA	20180725	稳定
无锡产业发展集团有限公司	无锡产业发展集团有限公司2018年度第二期短期融资券	20180903	20190905	A-1	AAA	20180817	稳定
无锡产业发展集团有限公司	无锡产业发展集团有限公司2018年度第三期中期票据	20180419	20210423	AAA	AAA	20180725	稳定

无锡产业发展集团有限公司	无锡产业发展集团有限公司2018年度第三期中期票据	20180419	20210423	AAA	AAA	20180404	稳定
无锡产业发展集团有限公司	无锡产业发展集团有限公司2018年度第四期中期票据	20181204	20211206	AAA	AAA	20180925	稳定
无锡产业发展集团有限公司	无锡产业发展集团有限公司2018年度第一期短期融资券	20180809	20190810	A-1	AAA	20180725	稳定
无锡产业发展集团有限公司	无锡产业发展集团有限公司2018年度第一期中期票据	20180319	20210321	AAA	AAA	20180305	稳定
无锡惠基产业发展有限公司	2018年无锡惠基产业发展有限公司公司债券	20181206	20251207	AAA	AA	20181210	稳定
无锡惠基产业发展有限公司	2018年无锡惠基产业发展有限公司公司债券	20181206	20251207	AAA	AA	20180831	稳定
无锡惠开经济发展集团有限公司	2016年无锡惠开经济发展集团有限公司公司债券	20160407	20230408	AAA	AA	20151221	稳定
无锡惠开经济发展集团有限公司	2016年无锡惠开经济发展集团有限公司公司债券	20160407	20230408	AAA	AA	20160817	稳定
无锡惠开经济发展集团有限公司	2016年无锡惠开经济发展集团有限公司公司债券	20160407	20230408	AAA	AA	20170626	稳定
无锡惠开经济发展集团有限公司	2016年无锡惠开经济发展集团有限公司公司债券	20160407	20230408	AAA	AA	20180625	稳定
无锡农村商业银行股份有限公司	2014年无锡农村商业银行股份有限公司二级资本债券	20140922	20240923	AA-	AA	20140612	稳定
无锡农村商业银行股份有限公司	2014年无锡农村商业银行股份有限公司二级资本债券	20140922	20240923	AA-	AA	20150730	稳定
无锡农村商业银行股份有限公司	2014年无锡农村商业银行股份有限公司二级资本债券	20140922	20240923	AA-	AA	20160725	稳定
无锡农村商业银行股份有限公司	2014年无锡农村商业银行股份有限公司二级资本债券	20140922	20240923	AA	AA+	20170426	稳定
无锡农村商业银行股份有限公司	2017年无锡农村商业银行股份有限公司二级资本债券(第一期)	20171101	20271103	AA	AA+	20170928	稳定
无锡农村商业银行股份有限公司	2014年无锡农村商业银行股份有限公司二级资本债券	20140922	20240923	AA	AA+	20180710	稳定
无锡农村商业银行股份有限公司	2017年无锡农村商业银行股份有限公司二级资本债券(第一期)	20171101	20271103	AA	AA+	20180710	稳定
无锡市国联发展(集团)有限公司	2006年无锡市国联发展集团第一期短期融资券	20060328	20070330	A-1	(null)	20060216	(null)
无锡市国联发展(集团)有限公司	2006年无锡市国联发展集团第一期短期融资券	20060328	20070330	A-1	(null)	20060912	(null)
无锡市国联发展(集团)有限公司	2007年无锡市国联发展集团第一期短期融资券	20070605	20080605	A-1	AA-	20070430	稳定
无锡市国联发展(集团)有限公司	2007年无锡市国联发展集团第一期短期融资券	20070605	20080605	A-1	AA-	20071025	稳定
无锡市国联发展(集团)有限公司	2007年无锡市国联发展第二期短期融资券	20071113	20081113	A-1	AA-	20071025	稳定
无锡市国联发展(集团)有限公司	2007年无锡市国联发展第二期短期融资券	20071113	20081113	A-1	AA-	20080709	稳定
无锡市惠山经济发展总公司	2013年无锡市惠山经济发展总公司企业债券	20130422	20190422	AA	AA	20120418	稳定
无锡市惠山经济发展总公司	2013年无锡市惠山经济发展总公司企业债券	20130422	20190422	AA	AA	20130731	稳定
无锡市惠山经济发展总公司	2013年无锡市惠山经济发展总公司企业债券	20130422	20190422	AA	AA	20140815	稳定
无锡市惠山经济发展总公司	2013年无锡市惠山经济发展总公司企业债券	20130422	20190422	AA	AA	20150730	稳定
无锡市惠山经济发展总公司	2013年无锡市惠山经济发展总公司企业债券	20130422	20190422	AA	AA	20160727	稳定
无锡市惠山经济发展总公司	2013年无锡市惠山经济发展总公司企业债券	20130422	20190422	AA+	AA+	20170725	稳定
无锡市惠山经济发展总公司	无锡市惠山经济发展总公司2017年度第一期中期票据	20170918	20220919	AA+	AA+	20170823	稳定
无锡市惠山经济发展总公司	无锡市惠山经济发展总公司2018年度第一期中期票据	20180425	20210427	AA+	AA+	20171024	稳定
无锡市惠山经济发展总公司	2013年无锡市惠山经济发展总公司企业债券	20130422	20190422	AA+	AA+	20180727	稳定
无锡市惠山经济发展总公司	无锡市惠山经济发展总公司2017年度第一期中期票据	20170918	20220919	AA+	AA+	20180727	稳定
无锡市惠山经济发展总公司	无锡市惠山经济发展总公司2018年度第二期中期票据	20181023	20231025	AA+	AA+	20180914	稳定
无锡市惠山经济发展总公司	无锡市惠山经济发展总公司2018年度第一期中期票据	20180425	20210427	AA+	AA+	20180727	稳定
无锡市建设发展投资有限公司	无锡市建设发展投资有限公司2015年度第一期中期票据	20150917	20200918	AAA	AAA	20150616	稳定
无锡市建设发展投资有限公司	无锡市建设发展投资有限公司2015年度第一期中期票据	20150917	20200918	AAA	AAA	20160725	稳定



无锡市太湖新城发展集团有限公司	无锡市太湖新城发展集团有限公司2018年度第一期中期票据	20180102	20200104	AA+	AA+	20180625	稳定
无锡太湖国际科技园投资开发有限公司	无锡太湖国际科技园投资开发有限公司2015年度第一期中期票据	20151124	20201126	AA	AA	20150929	稳定
无锡太湖国际科技园投资开发有限公司	无锡太湖国际科技园投资开发有限公司2015年度第一期中期票据	20151124	20201126	AA	AA	20160830	稳定
无锡太湖国际科技园投资开发有限公司	无锡太湖国际科技园投资开发有限公司2015年度第一期中期票据	20151124	20201126	AA	AA	20170724	稳定
无锡太湖国际科技园投资开发有限公司	无锡太湖国际科技园投资开发有限公司2015年度第一期中期票据	20151124	20201126	AA	AA	20180726	稳定
无锡锡东科技投资控股有限公司	2017年无锡锡东科技投资控股有限公司公司债券	20170913	20240914	AA+	AA+	20170719	稳定
无锡锡东科技投资控股有限公司	2017年无锡锡东科技投资控股有限公司公司债券	20170913	20240914	AA+	AA+	20170920	稳定
无锡锡东科技投资控股有限公司	2017年无锡锡东科技投资控股有限公司公司债券	20170913	20240914	AA+	AA+	20180625	稳定
芜湖市交通投资有限公司	2016年第一期芜湖市交通投资有限公司城市停车场建设专项债券	20160427	20230428	AA+	AA+	20151119	稳定
芜湖市交通投资有限公司	2016年第一期芜湖市交通投资有限公司城市停车场建设专项债券	20160427	20230428	AA+	AA+	20160426	稳定
芜湖市交通投资有限公司	2016年第一期芜湖市交通投资有限公司城市停车场建设专项债券	20160427	20230428	AA+	AA+	20160812	稳定
芜湖市交通投资有限公司	2016年第二期芜湖市交通投资有限公司城市停车场建设专项债券	20160922	20230923	AA+	AA+	20160818	稳定
芜湖市交通投资有限公司	2016年第二期芜湖市交通投资有限公司城市停车场建设专项债券	20160922	20230923	AA+	AA+	20161009	稳定
芜湖市交通投资有限公司	2016年第一期芜湖市交通投资有限公司城市停车场建设专项债券	20160427	20230428	AA+	AA+	20170626	稳定
芜湖市交通投资有限公司	2016年第二期芜湖市交通投资有限公司城市停车场建设专项债券	20160922	20230923	AA+	AA+	20170626	稳定
芜湖市交通投资有限公司	2016年第二期芜湖市交通投资有限公司城市停车场建设专项债券	20160922	20230923	AA+	AA+	20180625	稳定
芜湖市交通投资有限公司	2016年第一期芜湖市交通投资有限公司城市停车场建设专项债券	20160427	20230428	AA+	AA+	20180625	稳定
五矿国际信托有限公司	前海结算2018年度第五期碧桂园供应链应付账款资产支持票据	20180525	20190524	AAA	(null)	20180521	(null)
五凌电力有限公司	2009年五凌电力有限公司公司债券	20090423	20190423	AAA	AA-	20080616	稳定
五凌电力有限公司	2009年五凌电力有限公司公司债券	20090423	20190423	AAA	AA-	20091215	稳定
五凌电力有限公司	2009年五凌电力有限公司公司债券	20090423	20190423	AAA	AA	20100630	稳定
五凌电力有限公司	五凌电力有限公司2011年度第一期短期融资券	20110224	20120225	A-1	AA	20101026	稳定
五凌电力有限公司	五凌电力有限公司2011年度第二期短期融资券	20110323	20120324	A-1	AA	20110304	稳定
五凌电力有限公司	2009年五凌电力有限公司公司债券	20090423	20190423	AAA	AA	20110810	稳定
五凌电力有限公司	五凌电力有限公司2011年度第一期短期融资券	20110224	20120225	A-1	AA	20110810	稳定
五凌电力有限公司	五凌电力有限公司2011年度第二期短期融资券	20110323	20120324	A-1	AA	20110810	稳定
五凌电力有限公司	2009年五凌电力有限公司公司债券	20090423	20190423	AAA	AA	20120629	稳定
五凌电力有限公司	2009年五凌电力有限公司公司债券	20090423	20190423	AAA	AA+	20130628	稳定
五凌电力有限公司	2009年五凌电力有限公司公司债券	20090423	20190423	AAA	AA+	20140625	稳定
五凌电力有限公司	2009年五凌电力有限公司公司债券	20090423	20190423	AAA	AA+	20150629	稳定
五凌电力有限公司	五凌电力有限公司2015年度第一期短期融资券	20151110	20161111	A-1	AA+	20150928	稳定
五凌电力有限公司	五凌电力有限公司2015年度第二期短期融资券	20151215	20161216	A-1	AA+	20151120	稳定
五凌电力有限公司	五凌电力有限公司2016年度第一期短期融资券	20160309	20170310	A-1	AA+	20160216	稳定
五凌电力有限公司	五凌电力有限公司2016年度第二期短期融资券	20160418	20170419	A-1	AA+	20160216	稳定
五凌电力有限公司	五凌电力有限公司2015年度第一期短期融资券	20151110	20161111	A-1	AA+	20160511	稳定
五凌电力有限公司	五凌电力有限公司2015年度第二期短期融资券	20151215	20161216	A-1	AA+	20160511	稳定
五凌电力有限公司	五凌电力有限公司2016年度第一期短期融资券	20160309	20170310	A-1	AA+	20160511	稳定



五凌电力有限公司	五凌电力有限公司2016年度第二期短期融资券	20160418	20170419	A-1	AA+	20160511	稳定
五凌电力有限公司	2009年五凌电力有限公司公司债券	20090423	20190423	AAA	AA+	20160624	稳定
五凌电力有限公司	2009年五凌电力有限公司公司债券	20090423	20190423	AAA	AA+	20170630	稳定
五凌电力有限公司	2009年五凌电力有限公司公司债券	20090423	20190423	AAA	AA+	20180626	稳定
武钢集团有限公司	2002年武汉钢铁(集团)公司企业债券(3年)	20021105	20051105	AAA	(null)	20021101	(null)
武钢集团有限公司	2002年武汉钢铁(集团)公司企业债券(7年)	20021105	20091105	AAA	(null)	20021101	(null)
武钢集团有限公司	2005年武汉钢铁(集团)公司第一期短期融资券	20051031	20061102	A-1+	(null)	20050805	(null)
武钢集团有限公司	2002年武汉钢铁(集团)公司企业债券(7年)	20021105	20091105	AAA	(null)	20060731	(null)
武钢集团有限公司	2006年武汉钢铁(集团)公司第一期短期融资券	20060920	20070922	A-1	AAA	20060823	(null)
武钢集团有限公司	2006年武汉钢铁(集团)公司第一期短期融资券	20060920	20070922	A-1	AAA	20070319	(null)
武钢集团有限公司	2002年武汉钢铁(集团)公司企业债券(7年)	20021105	20091105	AAA	(null)	20070625	(null)
武钢集团有限公司	2007年武汉钢铁(集团)公司第一期短期融资券	20070903	20080903	A-1	AAA	20070626	稳定
武钢集团有限公司	2007年武汉钢铁(集团)公司第一期短期融资券	20070903	20080903	A-1	AAA	20071020	稳定
武钢集团有限公司	2002年武汉钢铁(集团)公司企业债券(7年)	20021105	20091105	AAA	AAA	20080604	稳定
武钢集团有限公司	2007年武汉钢铁(集团)公司第一期短期融资券	20070903	20080903	A-1	AAA	20080604	稳定
武钢集团有限公司	2008年武汉钢铁(集团)公司第一期短期融资券	20080826	20090827	A-1	(null)	20080723	(null)
武钢集团有限公司	2008年武汉钢铁(集团)公司第一期中期票据	20081017	20111020	AAA	AAA	20081008	稳定
武钢集团有限公司	2009年武汉钢铁(集团)公司第一期中期票据	20090505	20120506	AAA	AAA	20090420	稳定
武钢集团有限公司	2002年武汉钢铁(集团)公司企业债券(7年)	20021105	20091105	AAA	AAA	20090630	稳定
武钢集团有限公司	2008年武汉钢铁(集团)公司第一期短期融资券	20080826	20090827	A-1	AAA	20090630	稳定
武钢集团有限公司	2008年武汉钢铁(集团)公司第一期中期票据	20081017	20111020	AAA	AAA	20090630	稳定
武钢集团有限公司	2008年武汉钢铁(集团)公司第一期中期票据	20081017	20111020	AAA	AAA	20101231	稳定
武钢集团有限公司	2009年武汉钢铁(集团)公司第一期中期票据	20090505	20120506	AAA	AAA	20101231	稳定
武钢集团有限公司	2008年武汉钢铁(集团)公司第一期中期票据	20081017	20111020	AAA	AAA	20110802	稳定
武钢集团有限公司	2009年武汉钢铁(集团)公司第一期中期票据	20090505	20120506	AAA	AAA	20110802	稳定
武汉车都集团有限公司	武汉车都建设投资有限公司2017年度第一期中期票据	20170905	20220907	AA+	AA+	20170817	稳定
武汉车都集团有限公司	武汉车都建设投资有限公司2017年度第一期中期票据	20170905	20220907	AA+	AA+	20180724	稳定
武汉地产开发投资集团有限公司	武汉地产开发投资集团有限公司2016年度第一期中期票据	20160616	20210620	AA+	AA+	20151013	稳定
武汉地产开发投资集团有限公司	武汉地产开发投资集团有限公司2016年度第二期中期票据	20160616	20210620	AA+	AA+	20151019	稳定
武汉地产开发投资集团有限公司	武汉地产开发投资集团有限公司2016年度第三期中期票据	20160721	20210722	AA+	AA+	20151019	稳定
武汉地产开发投资集团有限公司	武汉地产开发投资集团有限公司2016年度第二期中期票据	20160616	20210620	AA+	AA+	20160909	稳定
武汉地产开发投资集团有限公司	武汉地产开发投资集团有限公司2016年度第一期中期票据	20160616	20210620	AA+	AA+	20160909	稳定
武汉地产开发投资集团有限公司	武汉地产开发投资集团有限公司2016年度第三期中期票据	20160721	20210722	AA+	AA+	20160909	稳定
武汉地产开发投资集团有限公司	武汉地产开发投资集团有限公司2016年度第二期中期票据	20160616	20210620	AAA	AAA	20170724	稳定
武汉地产开发投资集团有限公司	武汉地产开发投资集团有限公司2016年度第一期中期票据	20160616	20210620	AAA	AAA	20170724	稳定
武汉地产开发投资集团有限公司	武汉地产开发投资集团有限公司2016年度第三期中期票据	20160721	20210722	AAA	AAA	20170724	稳定
武汉地产开发投资集团有限公司	武汉地产开发投资集团有限公司2017年度第二期中期票据	20170831	20220904	AAA	AAA	20170823	稳定

武汉地产开发投资集团有限公司	武汉地产开发投资集团有限公司2017年度第一期中期票据	20170831	20220904	AAA	AAA	20170823	稳定
武汉地产开发投资集团有限公司	武汉地产开发投资集团有限公司2016年度第二期中期票据	20160616	20210620	AAA	AAA	20180725	稳定
武汉地产开发投资集团有限公司	武汉地产开发投资集团有限公司2016年度第三期中期票据	20160721	20210722	AAA	AAA	20180725	稳定
武汉地产开发投资集团有限公司	武汉地产开发投资集团有限公司2016年度第一期中期票据	20160616	20210620	AAA	AAA	20180725	稳定
武汉地产开发投资集团有限公司	武汉地产开发投资集团有限公司2017年度第二期中期票据	20170831	20220904	AAA	AAA	20180725	稳定
武汉地产开发投资集团有限公司	武汉地产开发投资集团有限公司2017年度第一期中期票据	20170831	20220904	AAA	AAA	20180725	稳定
武汉地产开发投资集团有限公司	武汉地产开发投资集团有限公司2018年度第二期中期票据	20180821	20230823	AAA	AAA	20180615	稳定
武汉地产开发投资集团有限公司	武汉地产开发投资集团有限公司2018年度第三期中期票据	20181120	20331122	AAA	AAA	20180911	稳定
武汉地产开发投资集团有限公司	武汉地产开发投资集团有限公司2018年度第一期中期票据	20180719	20230723	AAA	AAA	20180725	稳定
武汉地产开发投资集团有限公司	武汉地产开发投资集团有限公司2018年度第一期中期票据	20180719	20230723	AAA	AAA	20180615	稳定
武汉钢铁集团财务有限责任公司	2007年武汉钢铁集团财务有限责任公司金融债券	20071220	20101221	AAA	(null)	20070928	(null)
武汉钢铁集团财务有限责任公司	2007年武汉钢铁集团财务有限责任公司金融债券	20071220	20101221	AAA	(null)	20080718	(null)
武汉钢铁集团财务有限责任公司	2007年武汉钢铁集团财务有限责任公司金融债券	20071220	20101221	AAA	(null)	20090720	(null)
武汉钢铁集团财务有限责任公司	2007年武汉钢铁集团财务有限责任公司金融债券	20071220	20101221	AAA	(null)	20100722	(null)
武汉高科国有控股集团集团有限公司	2007年武汉高科国有控股集团集团有限公司公司债券	20071022	20171022	AAA	AA-	20070709	稳定
武汉高科国有控股集团集团有限公司	2007年武汉高科国有控股集团集团有限公司公司债券	20071022	20171022	AAA	AA-	20081226	负面
武汉高科国有控股集团集团有限公司	2007年武汉高科国有控股集团集团有限公司公司债券	20071022	20171022	AAA	AA-	20111219	稳定
武汉高科国有控股集团集团有限公司	2007年武汉高科国有控股集团集团有限公司公司债券	20071022	20171022	AAA	AA	20121228	稳定
武汉高科国有控股集团集团有限公司	2007年武汉高科国有控股集团集团有限公司公司债券	20071022	20171022	AAA	AA	20130618	稳定
武汉高科国有控股集团集团有限公司	2007年武汉高科国有控股集团集团有限公司公司债券	20071022	20171022	AAA	AA	20140730	稳定
武汉高科国有控股集团集团有限公司	2007年武汉高科国有控股集团集团有限公司公司债券	20071022	20171022	AAA	AA	20150730	稳定
武汉高科国有控股集团集团有限公司	2007年武汉高科国有控股集团集团有限公司公司债券	20071022	20171022	AAA	AA	20160727	稳定
武汉高科国有控股集团集团有限公司	2007年武汉高科国有控股集团集团有限公司公司债券	20071022	20171022	AAA	AA	20170726	稳定
武汉光谷联合集团有限公司	武汉光谷联合集团有限公司2017年度第一期中期票据	20170816	20200817	AA	AA	20170808	稳定
武汉光谷联合集团有限公司	武汉光谷联合集团有限公司2017年度第一期中期票据	20170816	20200817	AA	AA	20180709	稳定
武汉光谷联合集团有限公司	武汉光谷联合集团有限公司2018年度第一期超短期融资券	20180724	20190422	A-1	(null)	20180723	(null)
武汉洪山城市建设投资有限公司	武汉洪山城市建设投资有限公司2018年度第二期中期票据	20180426	20230427	AA	AA	20180725	稳定
武汉洪山城市建设投资有限公司	武汉洪山城市建设投资有限公司2018年度第二期中期票据	20180426	20230427	AA	AA	20180416	稳定
武汉洪山城市建设投资有限公司	武汉洪山城市建设投资有限公司2018年度第三期中期票据	20180427	20230502	AA	AA	20180416	稳定
武汉洪山城市建设投资有限公司	武汉洪山城市建设投资有限公司2018年度第三期中期票据	20180427	20230502	AA	AA	20180725	稳定
武汉洪山城市建设投资有限公司	武汉洪山城市建设投资有限公司2018年度第一期中期票据	20180423	20230424	AA	AA	20180725	稳定
武汉洪山城市建设投资有限公司	武汉洪山城市建设投资有限公司2018年度第一期中期票据	20180423	20230424	AA	AA	20180416	稳定
武汉金融控股(集团)有限公司	2011年武汉经济发展投资(集团)有限公司公司债券	20110214	20170214	AA+	AA-	20110105	稳定
武汉金融控股(集团)有限公司	武汉经济发展投资(集团)有限公司2012年度第一期中期票据	20120615	20170618	AA	AA	20111202	稳定
武汉金融控股(集团)有限公司	2011年武汉经济发展投资(集团)有限公司公司债券	20110214	20170214	AA+	AA	20111228	稳定
武汉金融控股(集团)有限公司	武汉经济发展投资(集团)有限公司2012年度第二期中期票据	20121226	20171227	AA	AA	20121128	稳定
武汉金融控股(集团)有限公司	2011年武汉经济发展投资(集团)有限公司公司债券	20110214	20170214	AA+	AA	20121217	稳定



武汉旅游发展投资集团有限公司	武汉旅游发展投资集团有限公司2016年度第一期短期融资券	20160906	20170907	A-1	AA	20170307	稳定
武汉旅游发展投资集团有限公司	武汉旅游发展投资集团有限公司2015年度第一期中期票据	20150309	20200311	AA	AA	20170609	稳定
武汉旅游发展投资集团有限公司	武汉旅游发展投资集团有限公司2016年度第一期短期融资券	20160906	20170907	A-1	AA	20170609	稳定
武汉旅游发展投资集团有限公司	武汉旅游发展投资集团有限公司2016年度第一期中期票据	20160922	20210926	AA	AA	20170609	稳定
武汉旅游发展投资集团有限公司	武汉旅游发展投资集团有限公司2017年度第一期短期融资券	20170322	20180323	A-1	AA	20170609	稳定
武汉旅游发展投资集团有限公司	武汉旅游发展投资集团有限公司2017年度第二期短期融资券	20170901	20180905	A-1	AA	20170609	稳定
武汉旅游发展投资集团有限公司	武汉旅游发展投资集团有限公司2017年度第一期短期融资券	20170322	20180323	A-1	AA	20180201	稳定
武汉旅游发展投资集团有限公司	武汉旅游发展投资集团有限公司2017年度第二期短期融资券	20170901	20180905	A-1	AA	20180201	稳定
武汉旅游发展投资集团有限公司	武汉旅游发展投资集团有限公司2015年度第一期中期票据	20150309	20200311	AA	AA	20180622	稳定
武汉旅游发展投资集团有限公司	武汉旅游发展投资集团有限公司2016年度第一期中期票据	20160922	20210926	AA	AA	20180622	稳定
武汉旅游发展投资集团有限公司	武汉旅游发展投资集团有限公司2017年度第二期短期融资券	20170901	20180905	A-1	AA	20180201	稳定
武汉旅游发展投资集团有限公司	武汉旅游发展投资集团有限公司2017年度第二期短期融资券	20170901	20180905	A-1	AA	20180622	稳定
武汉旅游发展投资集团有限公司	武汉旅游发展投资集团有限公司2017年度第一期短期融资券	20170322	20180323	A-1	AA	20180201	稳定
武汉旅游发展投资集团有限公司	武汉旅游发展投资集团有限公司2018年度第一期短期融资券	20180301	20190305	A-1	AA	20180201	稳定
武汉旅游发展投资集团有限公司	武汉旅游发展投资集团有限公司2018年度第一期短期融资券	20180301	20190305	A-1	AA	20180622	稳定
武汉农村商业银行股份有限公司	2012年武汉农村商业银行股份有限公司次级债券	20120829	20220830	A+	AA-	20120116	(null)
武汉农村商业银行股份有限公司	2012年武汉农村商业银行股份有限公司次级债券	20120829	20220830	AA-	AA	20130712	稳定
武汉农村商业银行股份有限公司	2012年武汉农村商业银行股份有限公司次级债券	20120829	20220830	AA-	AA	20140704	稳定
武汉农村商业银行股份有限公司	2012年武汉农村商业银行股份有限公司次级债券	20120829	20220830	AA	AA+	20150605	稳定
武汉农村商业银行股份有限公司	2012年武汉农村商业银行股份有限公司次级债券	20120829	20220830	AA	AA+	20160722	稳定
武汉农村商业银行股份有限公司	2017年武汉农村商业银行股份有限公司二级资本债券	20170926	20270928	AA	AA+	20170315	稳定
武汉农村商业银行股份有限公司	2012年武汉农村商业银行股份有限公司次级债券	20120829	20220830	AA	AA+	20170505	稳定
武汉农村商业银行股份有限公司	2017年武汉农村商业银行股份有限公司二级资本债券	20170926	20270928	AA	AA+	20180601	稳定
武汉农村商业银行股份有限公司	2018年武汉农村商业银行股份有限公司二级资本债券(第一期)	20180606	20280608	AA	AA+	20180514	稳定
武汉市城市建设投资开发集团有限公司	2005年武汉市城市建设投资开发集团有限公司公司债券	20051226	20201226	AAA	(null)	20051008	(null)
武汉市城市建设投资开发集团有限公司	2005年武汉市城市建设投资开发集团有限公司公司债券	20051226	20201226	AAA	(null)	20051223	(null)
武汉市城市建设投资开发集团有限公司	2005年武汉市城市建设投资开发集团有限公司公司债券	20051226	20201226	AAA	(null)	20061217	(null)
武汉市城市建设投资开发集团有限公司	2007年武汉市城市建设投资开发集团有限公司公司债券	20070627	20220627	AAA	AA-	20070416	稳定
武汉市城市建设投资开发集团有限公司	2005年武汉市城市建设投资开发集团有限公司公司债券	20051226	20201226	AAA	AA	20080620	稳定
武汉市城市建设投资开发集团有限公司	2007年武汉市城市建设投资开发集团有限公司公司债券	20070627	20220627	AAA	AA	20080620	稳定
武汉市城市建设投资开发集团有限公司	2005年武汉市城市建设投资开发集团有限公司公司债券	20051226	20201226	AAA	AA+	20090706	稳定
武汉市城市建设投资开发集团有限公司	2007年武汉市城市建设投资开发集团有限公司公司债券	20070627	20220627	AAA	AA+	20090706	稳定
武汉市城市建设投资开发集团有限公司	武汉市城市建设投资开发集团有限公司2010年度第一期中期票据	20100303	20150304	AA+	AA+	20091113	稳定
武汉市城市建设投资开发集团有限公司	武汉市城市建设投资开发集团有限公司2010年度第二期中期票据	20100406	20150407	AA+	AA+	20100315	稳定
武汉市城市建设投资开发集团有限公司	2005年武汉市城市建设投资开发集团有限公司公司债券	20051226	20201226	AAA	AA+	20101231	稳定
武汉市城市建设投资开发集团有限公司	2007年武汉市城市建设投资开发集团有限公司公司债券	20070627	20220627	AAA	AA+	20101231	稳定
武汉市城市建设投资开发集团有限公司	武汉市城市建设投资开发集团有限公司2010年度第一期中期票据	20100303	20150304	AA+	AA+	20101231	稳定





武汉邮电科学研究院有限公司	2007年武汉邮电科学研究院第一期短期融资券	20071108	20081111	A-1	AA-	20070606	稳定
武汉邮电科学研究院有限公司	2007年武汉邮电科学研究院第一期短期融资券	20071108	20081111	A-1	AA-	20080912	稳定
武汉邮电科学研究院有限公司	2009年武汉邮电科学研究院第一期短期融资券	20090910	20100911	A-1	AA-	20090503	稳定
武汉邮电科学研究院有限公司	2009年武汉邮电科学研究院第一期短期融资券	20090910	20100911	A-1	AA	20100729	稳定
武汉邮电科学研究院有限公司	武汉邮电科学研究院2010年度第一期短期融资券	20101019	20111020	A-1	AA	20100826	稳定
武汉邮电科学研究院有限公司	武汉邮电科学研究院2012年度第一期中期票据	20121018	20171019	AA+	AA+	20120711	稳定
武汉邮电科学研究院有限公司	武汉邮电科学研究院2012年度第一期中期票据	20121018	20171019	AA+	AA+	20130726	稳定
武汉邮电科学研究院有限公司	武汉邮电科学研究院2012年度第一期中期票据	20121018	20171019	AA+	AA+	20140729	稳定
武汉邮电科学研究院有限公司	武汉邮电科学研究院2012年度第一期中期票据	20121018	20171019	AA+	AA+	20150730	稳定
武汉邮电科学研究院有限公司	武汉邮电科学研究院2012年度第一期中期票据	20121018	20171019	AA+	AA+	20160726	稳定
武汉邮电科学研究院有限公司	武汉邮电科学研究院2012年度第一期中期票据	20121018	20171019	AA+	AA+	20170727	稳定
舞阳钢铁有限责任公司	2008年舞阳钢铁有限责任公司公司债券	20081113	20131113	AA	AA-	20080701	稳定
舞阳钢铁有限责任公司	2008年舞阳钢铁有限责任公司公司债券	20081113	20131113	AA	AA-	20090702	稳定
舞阳钢铁有限责任公司	2008年舞阳钢铁有限责任公司公司债券	20081113	20131113	AA	AA-	20101230	稳定
舞阳钢铁有限责任公司	2008年舞阳钢铁有限责任公司公司债券	20081113	20131113	AA	AA-	20111230	稳定
舞阳钢铁有限责任公司	2008年舞阳钢铁有限责任公司公司债券	20081113	20131113	AA	AA-	20121017	稳定
舞阳钢铁有限责任公司	2008年舞阳钢铁有限责任公司公司债券	20081113	20131113	AA	AA-	20130726	稳定
西安城市基础设施建设投资集团有限公司	2008年西安市基础设施建设投资企业债券	20080402	20130402	AA	AA	20080124	稳定
西安城市基础设施建设投资集团有限公司	2008年西安市基础设施建设投资企业债券	20080402	20130402	AA+	AA+	20091016	稳定
西安城市基础设施建设投资集团有限公司	2008年西安市基础设施建设投资企业债券	20080402	20130402	AA+	AA+	20100719	稳定
西安城市基础设施建设投资集团有限公司	2008年西安市基础设施建设投资企业债券	20080402	20130402	AA+	AA+	20111227	稳定
西安城市基础设施建设投资集团有限公司	2008年西安市基础设施建设投资企业债券	20080402	20130402	AA+	AA+	20121231	稳定
西安航天城投资发展集团有限公司	2012年西安航天基地投资发展有限公司公司债券	20121108	20191108	AA+	AA-	20120525	稳定
西安航天城投资发展集团有限公司	2012年西安航天基地投资发展有限公司公司债券	20121108	20191108	AA+	AA	20130802	稳定
西安航天城投资发展集团有限公司	2012年西安航天基地投资发展有限公司公司债券	20121108	20191108	AA+	AA	20140929	稳定
西安航天城投资发展集团有限公司	2012年西安航天基地投资发展有限公司公司债券	20121108	20191108	AA+	AA	20150730	稳定
西安航天城投资发展集团有限公司	2012年西安航天基地投资发展有限公司公司债券	20121108	20191108	AA+	AA	20160729	稳定
西安航天城投资发展集团有限公司	2012年西安航天基地投资发展有限公司公司债券	20121108	20191108	AAA	AA	20170727	稳定
西安航天城投资发展集团有限公司	2012年西安航天基地投资发展有限公司公司债券	20121108	20191108	AAA	AA	20180809	稳定
西安世园投资(集团)有限公司	西安世园投资(集团)有限公司2014年度第一期中期票据	20141120	20171124	AA	AA	20140611	稳定
西安世园投资(集团)有限公司	西安世园投资(集团)有限公司2014年度第一期中期票据	20141120	20171124	AA	AA	20150727	稳定
西安世园投资(集团)有限公司	西安世园投资(集团)有限公司2014年度第一期中期票据	20141120	20171124	AA	AA	20160725	稳定
西安世园投资(集团)有限公司	西安世园投资(集团)有限公司2016年度第一期中期票据	20160906	20190907	AA	AA	20160725	稳定
西安世园投资(集团)有限公司	西安世园投资(集团)有限公司2014年度第一期中期票据	20141120	20171124	AA	AA	20170725	稳定
西安世园投资(集团)有限公司	西安世园投资(集团)有限公司2016年度第一期中期票据	20160906	20190907	AA	AA	20170725	稳定
西安世园投资(集团)有限公司	西安世园投资(集团)有限公司2018年度第一期中期票据	20180628	20210629	AA	AA	20170824	稳定
西安世园投资(集团)有限公司	西安世园投资(集团)有限公司2016年度第一期中期票据	20160906	20190907	AA	AA	20180727	稳定

西安世园投资(集团)有限公司	西安世园投资(集团)有限公司2018年度第一期中期票据	20180628	20210629	AA	AA	20180727	稳定
西安市浐灞河发展有限公司	2012年西安市浐灞河发展有限公司公司债券	20120803	20190803	AA+	AA-	20120416	稳定
西安市浐灞河发展有限公司	2012年西安市浐灞河发展有限公司公司债券	20120803	20190803	AA+	AA	20130724	稳定
西安市浐灞河发展有限公司	西安市浐灞河发展有限公司2014年度第一期短期融资券	20140925	20150926	A-1	AA	20140722	稳定
西安市浐灞河发展有限公司	2012年西安市浐灞河发展有限公司公司债券	20120803	20190803	AA+	AA	20140730	稳定
西安市浐灞河发展有限公司	西安市浐灞河发展有限公司2014年度第一期短期融资券	20140925	20150926	A-1	AA	20150326	稳定
西安市浐灞河发展有限公司	西安市浐灞河发展有限公司2015年度第一期短期融资券	20150909	20160910	A-1	AA	20150709	稳定
西安市浐灞河发展有限公司	2012年西安市浐灞河发展有限公司公司债券	20120803	20190803	AA+	AA	20150723	稳定
西安市浐灞河发展有限公司	西安市浐灞河发展有限公司2014年度第一期短期融资券	20140925	20150926	A-1	AA	20150723	稳定
西安市浐灞河发展有限公司	西安市浐灞河发展有限公司2015年度第一期短期融资券	20150909	20160910	A-1	AA	20160310	稳定
西安市浐灞河发展有限公司	2012年西安市浐灞河发展有限公司公司债券	20120803	20190803	AA+	AA	20160729	稳定
西安市浐灞河发展有限公司	西安市浐灞河发展有限公司2015年度第一期短期融资券	20150909	20160910	A-1	AA	20160729	稳定
西安市浐灞河发展有限公司	2012年西安市浐灞河发展有限公司公司债券	20120803	20190803	AAA	AA	20170830	稳定
西安市浐灞河发展有限公司	2012年西安市浐灞河发展有限公司公司债券	20120803	20190803	AAA	AA	20180810	稳定
西安市文化和科技中小企业	西安市文化和科技中小企业2010年度第一期集合票据	20101021	20131022	AAA	(null)	20100728	(null)
西安市文化和科技中小企业	西安市文化和科技中小企业2010年度第一期集合票据	20101021	20131022	AAA	(null)	20111230	(null)
西安市文化和科技中小企业	西安市文化和科技中小企业2010年度第一期集合票据	20101021	20131022	AAA	(null)	20121231	(null)
西安市文化和科技中小企业	西安市文化和科技中小企业2010年度第一期集合票据	20101021	20131022	AAA	(null)	20130729	(null)
西部矿业股份有限公司	2006年西部矿业第一期短期融资券	20060616	20070619	A-1	(null)	20060224	(null)
西部矿业股份有限公司	2006年西部矿业第一期短期融资券	20060616	20070619	A-1	(null)	20070117	(null)
西部矿业集团有限公司	2008年西部矿业集团第一期短期融资券	20080221	20090221	A-1	AA	20071105	稳定
西部矿业集团有限公司	2008年西部矿业集团第二期短期融资券	20080320	20090321	A-1	AA	20080312	稳定
西部矿业集团有限公司	2008年西部矿业集团第二期短期融资券	20080320	20090321	A-1	AA	20090316	稳定
西部信托有限公司	上海邦汇2018年度第二期通盈京东资产支持票据优先级	20181107	20190521	AAA	(null)	20180926	(null)
西部信托有限公司	上海邦汇2018年度第三期通盈京东资产支持票据优先级	20181128	20190611	AAA	(null)	20181023	(null)
西部信托有限公司	上海邦汇2018年度第一期通盈京东资产支持票据优先级	20180716	20190117	AAA	(null)	20180629	(null)
西藏金融租赁有限公司	西藏金融租赁有限公司2018年第一期金融债券	20180731	20210803	AA+	AA+	20180720	稳定
西湖电子集团有限公司	2014年西湖电子集团有限公司公司债券	20141125	20191126	AA+	AA-	20140505	稳定
西湖电子集团有限公司	2014年西湖电子集团有限公司公司债券	20141125	20191126	AA+	AA-	20150807	稳定
西湖电子集团有限公司	2014年西湖电子集团有限公司公司债券	20141125	20191126	AA+	AA-	20161229	稳定
西湖电子集团有限公司	2014年西湖电子集团有限公司公司债券	20141125	20191126	AA+	AA-	20170630	稳定
西湖电子集团有限公司	2014年西湖电子集团有限公司公司债券	20141125	20191126	AA+	AA-	20180824	稳定
西南能矿集团股份有限公司	西南能矿集团股份有限公司2017年度第一期中期票据(扶贫专项债)	20171019	20201020	AA	AA	20170418	稳定
西南能矿集团股份有限公司	西南能矿集团股份有限公司2017年度第一期中期票据(扶贫专项债)	20171019	20201020	AA	AA	20171220	稳定
西南能矿集团股份有限公司	西南能矿集团股份有限公司2017年度第一期中期票据(扶贫专项债)	20171019	20201020	AA	AA	20180718	稳定
西南水泥有限公司	西南水泥有限公司2014年度第一期短期融资券	20141016	20151017	A-1	AA+	20140530	稳定
西南水泥有限公司	西南水泥有限公司2014年度第二期短期融资券	20141205	20151208	A-1	AA+	20141106	稳定



西南水泥有限公司	西南水泥有限公司2015年度第一期短期融资券	20150121	20160122	A-1	AA+	20141209	稳定
西南水泥有限公司	西南水泥有限公司2014年度第一期短期融资券	20141016	20151017	A-1	AA+	20150416	稳定
西南水泥有限公司	西南水泥有限公司2014年度第二期短期融资券	20141205	20151208	A-1	AA+	20150416	稳定
西南水泥有限公司	西南水泥有限公司2014年度第一期短期融资券	20141016	20151017	A-1	AA+	20150721	稳定
西南水泥有限公司	西南水泥有限公司2014年度第二期短期融资券	20141205	20151208	A-1	AA+	20150721	稳定
西南水泥有限公司	西南水泥有限公司2015年度第一期短期融资券	20150121	20160122	A-1	AA+	20150721	稳定
西南水泥有限公司	西南水泥有限公司2016年度第一期短期融资券	20160222	20170223	A-1	AA+	20151021	稳定
西南水泥有限公司	西南水泥有限公司2016年度第一期短期融资券	20160222	20170223	A-1	AA+	20160614	稳定
西南水泥有限公司	西南水泥有限公司2016年度第二期短期融资券	20160818	20170822	A-1	AA+	20160614	稳定
西南水泥有限公司	西南水泥有限公司2016年度第一期短期融资券	20160222	20170223	A-1	AA+	20170221	稳定
西南水泥有限公司	西南水泥有限公司2016年度第二期短期融资券	20160818	20170822	A-1	AA+	20170221	稳定
西南水泥有限公司	西南水泥有限公司2017年度第一期短期融资券	20170630	20180621	A-1	AA+	20170315	稳定
西南水泥有限公司	西南水泥有限公司2016年度第二期短期融资券	20160818	20170822	A-1	AA+	20170707	稳定
西南水泥有限公司	西南水泥有限公司2017年度第一期短期融资券	20170630	20180621	A-1	AA+	20170707	稳定
西南水泥有限公司	西南水泥有限公司2017年度第二期短期融资券	20170713	20180713	A-1	AA+	20170710	稳定
西南水泥有限公司	西南水泥有限公司2017年度第三期短期融资券	20170814	20180816	A-1	AA+	20170809	稳定
西南水泥有限公司	西南水泥有限公司2017年度第一期短期融资券	20170630	20180621	A-1	AA+	20180130	稳定
西南水泥有限公司	西南水泥有限公司2017年度第二期短期融资券	20170713	20180713	A-1	AA+	20180130	稳定
西南水泥有限公司	西南水泥有限公司2017年度第三期短期融资券	20170814	20180816	A-1	AA+	20180130	稳定
西南水泥有限公司	西南水泥有限公司2017年度第二期短期融资券	20170713	20180713	A-1	AA+	20180130	稳定
西南水泥有限公司	西南水泥有限公司2017年度第二期短期融资券	20170713	20180713	A-1	AAA	20180711	稳定
西南水泥有限公司	西南水泥有限公司2017年度第三期短期融资券	20170814	20180816	A-1	AA+	20180130	稳定
西南水泥有限公司	西南水泥有限公司2017年度第三期短期融资券	20170814	20180816	A-1	AAA	20180711	稳定
西南水泥有限公司	西南水泥有限公司2017年度第一期短期融资券	20170630	20180621	A-1	AA+	20180130	稳定
西南水泥有限公司	西南水泥有限公司2018年度第一期短期融资券	20180822	20190824	A-1	AAA	20180711	稳定
西南证券股份有限公司	西南证券股份有限公司2013年度第一期短期融资券	20130809	20131111	A-1	AA+	20130510	稳定
西南证券股份有限公司	西南证券股份有限公司2013年度第二期短期融资券	20130910	20131211	A-1	AA+	20130822	稳定
西南证券股份有限公司	西南证券股份有限公司2013年度第三期短期融资券	20131015	20140115	A-1	AA+	20130929	稳定
西南证券股份有限公司	西南证券股份有限公司2013年度第四期短期融资券	20131107	20140207	A-1	AA+	20131028	稳定
西南证券股份有限公司	西南证券股份有限公司2013年度第五期短期融资券	20131209	20140311	A-1	AA+	20131113	稳定
西南证券股份有限公司	西南证券股份有限公司2013年度第六期短期融资券	20131217	20140319	A-1	AA+	20131205	稳定
西南证券股份有限公司	西南证券股份有限公司2014年度第一期短期融资券	20140113	20140415	A-1	AA+	20140102	稳定
西南证券股份有限公司	西南证券股份有限公司2014年度第二期短期融资券	20140121	20140423	A-1	AA+	20140113	稳定
西南证券股份有限公司	西南证券股份有限公司2014年度第三期短期融资券	20140307	20140609	A-1	AA+	20140225	稳定
西南证券股份有限公司	西南证券股份有限公司2014年度第四期短期融资券	20140411	20140714	A-1	AA+	20140403	稳定
西宁城市投资管理有限公司	2008年西宁城市投资管理有限公司企业债券	20081216	20151216	AA	AA-	20080815	稳定
西宁城市投资管理有限公司	2008年西宁城市投资管理有限公司企业债券	20081216	20151216	AA	AA-	20090630	稳定

西宁城市投资管理有限公司	2008年西宁城市投资管理有限公司企业债券	20081216	20151216	AA	AA-	20100709	稳定
西宁城市投资管理有限公司	2008年西宁城市投资管理有限公司企业债券	20081216	20151216	AA	AA-	20110726	稳定
西宁城市投资管理有限公司	2008年西宁城市投资管理有限公司企业债券	20081216	20151216	AA	AA	20121231	稳定
西宁城市投资管理有限公司	2008年西宁城市投资管理有限公司企业债券	20081216	20151216	AA+	AA	20130628	稳定
西宁城市投资管理有限公司	2008年西宁城市投资管理有限公司企业债券	20081216	20151216	AA+	AA	20140627	稳定
西宁城市投资管理有限公司	2008年西宁城市投资管理有限公司企业债券	20081216	20151216	AA+	AA	20150630	稳定
西宁特殊钢股份有限公司	2007年西宁特殊钢股份第一期短期融资券	20070706	20080708	A-1	A+	20070323	稳定
西宁特殊钢股份有限公司	2007年西宁特殊钢股份第二期短期融资券	20070828	20080828	A-1	(null)	20070720	(null)
西宁特殊钢股份有限公司	2007年西宁特殊钢股份第一期短期融资券	20070706	20080708	A-1	AA-	20080423	稳定
西宁特殊钢股份有限公司	2007年西宁特殊钢股份第二期短期融资券	20070828	20080828	A-1	AA-	20080423	稳定
西宁特殊钢股份有限公司	西宁特殊钢股份有限公司2010年度第一期短期融资券	20100120	20110121	A-1	AA-	20091222	稳定
西宁特殊钢股份有限公司	西宁特殊钢股份有限公司2010年度第二期短期融资券	20101109	20111110	A-1	AA-	20100927	稳定
西宁特殊钢股份有限公司	西宁特殊钢股份有限公司2010年度第一期短期融资券	20100120	20110121	A-1	AA-	20101231	稳定
西宁特殊钢股份有限公司	西宁特殊钢股份有限公司2010年度第二期短期融资券	20101109	20111110	A-1	AA-	20101231	稳定
西宁特殊钢集团有限责任公司	西宁特殊钢集团有限责任公司2012年度第一期短期融资券	20120625	20130626	A-1	AA	20111226	稳定
西宁特殊钢集团有限责任公司	西宁特殊钢集团有限责任公司2013年度第一期短期融资券	20130904	20140906	A-1	AA	20130503	稳定
西宁特殊钢集团有限责任公司	西宁特殊钢集团有限责任公司2012年度第一期短期融资券	20120625	20130626	A-1	AA	20130624	稳定
西宁特殊钢集团有限责任公司	西宁特殊钢集团有限责任公司2014年度第一期短期融资券	20140521	20150523	A-1	AA	20131217	稳定
西宁特殊钢集团有限责任公司	西宁特殊钢集团有限责任公司2014年度第一期中期票据	20140314	20210319	AA	AA	20140110	稳定
西宁特殊钢集团有限责任公司	西宁特殊钢集团有限责任公司2013年度第一期短期融资券	20130904	20140906	A-1	AA	20140306	负面
西宁特殊钢集团有限责任公司	西宁特殊钢集团有限责任公司2013年度第一期短期融资券	20130904	20140906	A-1	AA	20140702	负面
西宁特殊钢集团有限责任公司	西宁特殊钢集团有限责任公司2014年度第一期中期票据	20140314	20210319	AA	AA	20140702	负面
西宁特殊钢集团有限责任公司	西宁特殊钢集团有限责任公司2014年度第一期短期融资券	20140521	20150523	A-1	AA	20140702	负面
西宁特殊钢集团有限责任公司	西宁特殊钢集团有限责任公司2014年度第一期中期票据	20140314	20210319	AA	AA	20150625	负面
西宁特殊钢集团有限责任公司	西宁特殊钢集团有限责任公司2014年度第一期中期票据	20140314	20210319	AA-	AA-	20160616	负面
西宁特殊钢集团有限责任公司	西宁特殊钢集团有限责任公司2014年度第一期中期票据	20140314	20210319	AA	AA	20170623	稳定
西宁特殊钢集团有限责任公司	西宁特殊钢集团有限责任公司2014年度第一期中期票据	20140314	20210319	AA	AA	20180726	稳定
咸宁市城市建设投资开发有限公司	2017年咸宁市城市建设投资开发有限公司公司债券	20170726	20270727	AA	AA	20170711	稳定
咸宁市城市建设投资开发有限公司	2017年咸宁市城市建设投资开发有限公司公司债券	20170726	20270727	AA	AA	20170801	稳定
咸宁市城市建设投资开发有限公司	2017年咸宁市城市建设投资开发有限公司公司债券	20170726	20270727	AA	AA	20180622	稳定
咸宁市城市建设投资开发有限公司	咸宁市城市建设投资开发有限公司2018年度第二期中期票据	20181207	20231210	AA	AA	20180921	稳定
咸宁市城市建设投资开发有限公司	咸宁市城市建设投资开发有限公司2018年度第一期中期票据	20180418	20230420	AA	AA	20180316	稳定
咸宁市城市建设投资开发有限公司	咸宁市城市建设投资开发有限公司2018年度第一期中期票据	20180418	20230420	AA	AA	20180622	稳定
湘潭高新集团有限公司	2014年湘潭高新集团有限公司公司债券	20140225	20210225	AA	AA	20140113	稳定
湘潭高新集团有限公司	2014年湘潭高新集团有限公司公司债券	20140225	20210225	AA	AA	20140630	稳定
湘潭高新集团有限公司	2014年湘潭高新集团有限公司公司债券	20140225	20210225	AA	AA	20150619	稳定
湘潭高新集团有限公司	2014年湘潭高新集团有限公司公司债券	20140225	20210225	AA	AA	20160623	稳定

湘潭高新集团有限公司	2014年湘潭高新集团有限公司公司债券	20140225	20210225	AA	AA	20170613	稳定
湘潭高新集团有限公司	湘潭高新集团有限公司2017年度第一期中期票据	20171204	20221206	AA	AA	20170613	稳定
湘潭高新集团有限公司	2014年湘潭高新集团有限公司公司债券	20140225	20210225	AA	AA	20180620	稳定
湘潭高新集团有限公司	湘潭高新集团有限公司2017年度第一期中期票据	20171204	20221206	AA	AA	20180620	稳定
湘潭九华经济建设投资有限公司	2013年湘潭九华经济建设投资有限公司公司债券	20131015	20201015	AA	AA	20130922	稳定
湘潭九华经济建设投资有限公司	2013年湘潭九华经济建设投资有限公司公司债券	20131015	20201015	AA	AA	20140627	稳定
湘潭九华经济建设投资有限公司	2015年湘潭九华经济建设投资有限公司公司债券	20150120	20220121	AA	AA	20150107	稳定
湘潭九华经济建设投资有限公司	2016年湘潭九华经济建设投资有限公司双创孵化专项债券	20160722	20260725	AA	AA	20151120	稳定
湘潭九华经济建设投资有限公司	2013年湘潭九华经济建设投资有限公司公司债券	20131015	20201015	AA	AA	20151225	稳定
湘潭九华经济建设投资有限公司	2015年湘潭九华经济建设投资有限公司公司债券	20150120	20220121	AA	AA	20151225	稳定
湘潭九华经济建设投资有限公司	2013年湘潭九华经济建设投资有限公司公司债券	20131015	20201015	AA	AA	20160621	稳定
湘潭九华经济建设投资有限公司	2015年湘潭九华经济建设投资有限公司公司债券	20150120	20220121	AA	AA	20160621	稳定
湘潭九华经济建设投资有限公司	2016年湘潭九华经济建设投资有限公司双创孵化专项债券	20160722	20260725	AA	AA	20160817	稳定
湘潭九华经济建设投资有限公司	2016年湘潭九华经济建设投资有限公司双创孵化专项债券	20160722	20260725	AA	AA	20160927	稳定
湘潭九华经济建设投资有限公司	2013年湘潭九华经济建设投资有限公司公司债券	20131015	20201015	AA	AA	20170626	稳定
湘潭九华经济建设投资有限公司	2015年湘潭九华经济建设投资有限公司公司债券	20150120	20220121	AA	AA	20170626	稳定
湘潭九华经济建设投资有限公司	2016年湘潭九华经济建设投资有限公司双创孵化专项债券	20160722	20260725	AA	AA	20170626	稳定
湘潭九华经济建设投资有限公司	湘潭九华经济建设投资有限公司2017年度第一期中期票据	20171016	20241018	AA	AA	20170626	稳定
湘潭九华经济建设投资有限公司	湘潭九华经济建设投资有限公司2017年度第二期中期票据	20171115	20241117	AA	AA	20171103	稳定
湘潭九华经济建设投资有限公司	2013年湘潭九华经济建设投资有限公司公司债券	20131015	20201015	AA	AA	20180621	稳定
湘潭九华经济建设投资有限公司	2015年湘潭九华经济建设投资有限公司公司债券	20150120	20220121	AA	AA	20180621	稳定
湘潭九华经济建设投资有限公司	2016年湘潭九华经济建设投资有限公司双创孵化专项债券	20160722	20260725	AA	AA	20180621	稳定
湘潭九华经济建设投资有限公司	湘潭九华经济建设投资有限公司2017年度第二期中期票据	20171115	20241117	AA	AA	20180621	稳定
湘潭九华经济建设投资有限公司	湘潭九华经济建设投资有限公司2017年度第一期中期票据	20171016	20241018	AA	AA	20180621	稳定
湘潭市万楼新城开发建设投资有限公司	2015年湘潭市万楼新城开发建设投资有限公司公司债券	20150113	20220114	AA	AA	20150105	稳定
湘潭市万楼新城开发建设投资有限公司	2015年湘潭市万楼新城开发建设投资有限公司公司债券	20150113	20220114	AA	AA	20150629	稳定
湘潭市万楼新城开发建设投资有限公司	2015年湘潭市万楼新城开发建设投资有限公司公司债券	20150113	20220114	AA	AA	20160627	稳定
湘潭市万楼新城开发建设投资有限公司	2015年湘潭市万楼新城开发建设投资有限公司公司债券	20150113	20220114	AA	AA	20170627	稳定
湘潭市万楼新城开发建设投资有限公司	2015年湘潭市万楼新城开发建设投资有限公司公司债券	20150113	20220114	AA	AA	20180627	稳定
湘潭振湘国有资产经营投资有限公司	2013年湘潭振湘国有资产经营投资有限公司湘江流域重金属污染治理公司债券	20130807	20200807	AA+	AA	20130626	稳定
湘潭振湘国有资产经营投资有限公司	2013年湘潭振湘国有资产经营投资有限公司湘江流域重金属污染治理公司债券	20130807	20200807	AA+	AA	20140630	稳定
湘潭振湘国有资产经营投资有限公司	2013年湘潭振湘国有资产经营投资有限公司湘江流域重金属污染治理公司债券	20130807	20200807	AA+	AA	20150828	稳定
湘潭振湘国有资产经营投资有限公司	2013年湘潭振湘国有资产经营投资有限公司湘江流域重金属污染治理公司债券	20130807	20200807	AA+	AA	20160826	稳定

湘潭振湘国有资产经营投资有限公司	2013年湘潭振湘国有资产经营投资有限公司湘江流域重金属污染治理公司债券	20130807	20200807	AA+	AA	20170627	稳定
湘潭振湘国有资产经营投资有限公司	2013年湘潭振湘国有资产经营投资有限公司湘江流域重金属污染治理公司债券	20130807	20200807	AA+	AA	20180625	稳定
翔鹭石化股份有限公司	翔鹭石化股份有限公司2012年度第一期中期票据	20120426	20170427	AA	AA	20120112	稳定
翔鹭石化股份有限公司	翔鹭石化股份有限公司2012年度第二期中期票据	20121227	20151228	AA	AA	20121213	负面
翔鹭石化股份有限公司	翔鹭石化股份有限公司2012年度第一期中期票据	20120426	20170427	AA	AA	20121228	负面
翔鹭石化股份有限公司	翔鹭石化股份有限公司2012年度第一期中期票据	20120426	20170427	AA	AA	20130726	负面
翔鹭石化股份有限公司	翔鹭石化股份有限公司2012年度第二期中期票据	20121227	20151228	AA	AA	20130726	负面
翔鹭石化股份有限公司	翔鹭石化股份有限公司2012年度第一期中期票据	20120426	20170427	AA-	AA-	20140624	稳定
翔鹭石化股份有限公司	翔鹭石化股份有限公司2012年度第二期中期票据	20121227	20151228	AA-	AA-	20140624	稳定
翔鹭石化股份有限公司	翔鹭石化股份有限公司2012年度第一期中期票据	20120426	20170427	AA-	AA-	20150730	负面
翔鹭石化股份有限公司	翔鹭石化股份有限公司2012年度第二期中期票据	20121227	20151228	AA-	AA-	20150730	负面
翔鹭石化股份有限公司	翔鹭石化股份有限公司2012年度第一期中期票据	20120426	20170427	A+	A+	20160725	负面
翔鹭石化股份有限公司	翔鹭石化股份有限公司2012年度第一期中期票据	20120426	20170427	A-	A-	20170414	负面
新奥生态控股股份有限公司	河北威远生物化工股份有限公司2014年度第一期中期票据	20141105	20171106	AA	AA	20140827	稳定
新奥生态控股股份有限公司	新奥生态控股股份有限公司2015年度第一期中期票据	20150528	20180529	AA	AA	20150128	稳定
新奥生态控股股份有限公司	河北威远生物化工股份有限公司2014年度第一期中期票据	20141105	20171106	AA	AA	20150707	稳定
新奥生态控股股份有限公司	新奥生态控股股份有限公司2015年度第一期中期票据	20150528	20180529	AA	AA	20150707	稳定
新奥生态控股股份有限公司	河北威远生物化工股份有限公司2014年度第一期中期票据	20141105	20171106	AA	AA	20160721	稳定
新奥生态控股股份有限公司	新奥生态控股股份有限公司2015年度第一期中期票据	20150528	20180529	AA	AA	20160721	稳定
新奥生态控股股份有限公司	河北威远生物化工股份有限公司2014年度第一期中期票据	20141105	20171106	AA	AA	20170627	稳定
新奥生态控股股份有限公司	新奥生态控股股份有限公司2015年度第一期中期票据	20150528	20180529	AA	AA	20170627	稳定
新城控股集团股份有限公司	新城控股集团股份有限公司2018年度第一期中期票据	20181227	20211228	AAA	AAA	20181129	稳定
新和成控股集团有限公司	新和成控股集团有限公司2015年度第一期短期融资券	20151210	20161213	A-1	AA	20150805	稳定
新和成控股集团有限公司	新和成控股集团有限公司2015年度第一期短期融资券	20151210	20161213	A-1	AA+	20160608	稳定
新和成控股集团有限公司	新和成控股集团有限公司2016年度第一期中期票据	20160706	20190708	AA+	AA+	20160616	稳定
新和成控股集团有限公司	新和成控股集团有限公司2016年度第二期中期票据	20160804	20190808	AA+	AA+	20160801	稳定
新和成控股集团有限公司	新和成控股集团有限公司2016年度第一期中期票据	20160706	20190708	AA+	AA+	20170628	稳定
新和成控股集团有限公司	新和成控股集团有限公司2016年度第二期中期票据	20160804	20190808	AA+	AA+	20170628	稳定
新和成控股集团有限公司	新和成控股集团有限公司2016年度第二期中期票据	20160804	20190808	AA+	AA+	20180726	稳定
新和成控股集团有限公司	新和成控股集团有限公司2016年度第一期中期票据	20160706	20190708	AA+	AA+	20180726	稳定
新湖中宝股份有限公司	新湖中宝股份有限公司2017年度第一期中期票据	20171103	20201107	AA+	AA+	20170614	稳定
新湖中宝股份有限公司	新湖中宝股份有限公司2018年度第一期中期票据	20180327	20210329	AA+	AA+	20171213	稳定
新湖中宝股份有限公司	新湖中宝股份有限公司2017年度第一期中期票据	20171103	20201107	AA+	AA+	20180725	稳定
新湖中宝股份有限公司	新湖中宝股份有限公司2018年度第一期中期票据	20180327	20210329	AA+	AA+	20180725	稳定
新华水电投资股份有限公司	新疆新华水电投资股份有限公司2014年度第一期短期融资券	20140715	20150716	A-1	A+	20131206	稳定

新华水电投资股份有限公司	新疆新华水电投资股份有限公司2014年度第一期短期融资券	20140715	20150716	A-1	A+	20140917	稳定
新华水电投资股份有限公司	新疆新华水电投资股份有限公司2014年度第一期短期融资券	20140715	20150716	A-1	A+	20150710	稳定
新华水利控股集团公司	新华水利水电投资公司2010年度第一期中期票据	20101227	20151228	AA	AA	20101119	稳定
新华水利控股集团公司	新华水利水电投资公司2011年度第一期中期票据	20110428	20160429	AA	AA	20110406	稳定
新华水利控股集团公司	新华水利水电投资公司2010年度第一期中期票据	20101227	20151228	AA	AA	20111231	稳定
新华水利控股集团公司	新华水利水电投资公司2011年度第一期中期票据	20110428	20160429	AA	AA	20111231	稳定
新华水利控股集团公司	新华水利水电投资公司2010年度第一期中期票据	20101227	20151228	AA	AA	20130205	稳定
新华水利控股集团公司	新华水利水电投资公司2011年度第一期中期票据	20110428	20160429	AA	AA	20130205	稳定
新华水利控股集团公司	新华水利水电投资公司2010年度第一期中期票据	20101227	20151228	AA	AA	20130911	稳定
新华水利控股集团公司	新华水利水电投资公司2011年度第一期中期票据	20110428	20160429	AA	AA	20130911	稳定
新华水利控股集团公司	新华水利水电投资公司2010年度第一期中期票据	20101227	20151228	AA	AA	20140128	稳定
新华水利控股集团公司	新华水利水电投资公司2011年度第一期中期票据	20110428	20160429	AA	AA	20140128	稳定
新华水利控股集团公司	新华水利水电投资公司2010年度第一期中期票据	20101227	20151228	AA	AA	20140702	稳定
新华水利控股集团公司	新华水利水电投资公司2011年度第一期中期票据	20110428	20160429	AA	AA	20140702	稳定
新华水利控股集团公司	新华水利水电投资公司2010年度第一期中期票据	20101227	20151228	AA	AA	20150717	稳定
新华水利控股集团公司	新华水利水电投资公司2011年度第一期中期票据	20110428	20160429	AA	AA	20150717	稳定
新疆北新路桥集团股份有限公司	新疆北新路桥集团股份有限公司2018年度第一期中期票据	20181121	20211122	AA	AA	20180822	稳定
新疆兵团水利水电工程集团有限公司	新疆兵团水利水电工程集团有限公司2015年度第一期短期融资券	20150127	20160128	A-1	A+	20140723	稳定
新疆兵团水利水电工程集团有限公司	新疆兵团水利水电工程集团有限公司2015年度第一期短期融资券	20150127	20160128	A-1	A+	20150727	稳定
新疆昌吉农村商业银行股份有限公司	2018年新疆昌吉农村商业银行股份有限公司二级资本债券	20181221	20281225	A+	AA-	20180903	稳定
新疆昌源水务集团有限公司	新疆昌源水务集团有限公司2018年度第一期中期票据	20181217	20211219	AA	AA	20180928	稳定
新疆华凌工贸(集团)有限公司	新疆华凌工贸(集团)有限公司2017年度第一期短期融资券	20171211	20181213	A-1	AA	20171110	稳定
新疆华凌工贸(集团)有限公司	新疆华凌工贸(集团)有限公司2017年度第一期短期融资券	20171211	20181213	A-1	AA	20180608	稳定
新疆华凌工贸(集团)有限公司	新疆华凌工贸(集团)有限公司2017年度第一期短期融资券	20171211	20181213	A-1	AA-	20180613	稳定
新疆生产建设兵团建设工程(集团)有限责任公司	新疆生产建设兵团建设工程(集团)有限责任公司2011年度第一期短期	20110309	20120310	A-1	AA-	20101111	稳定
新疆生产建设兵团建设工程(集团)有限责任公司	新疆生产建设兵团建设工程(集团)有限责任公司2012年度第一期短期	20120507	20130509	A-1	AA-	20120320	稳定
新疆生产建设兵团建设工程(集团)有限责任公司	新疆生产建设兵团建设工程(集团)有限责任公司2013年度第一期中期	20131021	20181023	AA	AA	20130621	稳定
新疆生产建设兵团建设工程(集团)有限责任公司	新疆生产建设兵团建设工程(集团)有限责任公司2014年度第一期短期	20140620	20150624	A-1	AA	20140318	稳定
新疆生产建设兵团建设工程(集团)有限责任公司	新疆生产建设兵团建设工程(集团)有限责任公司2013年度第一期中期	20131021	20181023	AA	AA	20140729	稳定
新疆生产建设兵团建设工程(集团)有限责任公司	新疆生产建设兵团建设工程(集团)有限责任公司2014年度第一期短期	20140620	20150624	A-1	AA	20140729	稳定
新疆生产建设兵团建设工程(集团)有限责任公司	新疆生产建设兵团建设工程(集团)有限责任公司2013年度第一期中期	20131021	20181023	AA	AA	20150710	稳定
新疆生产建设兵团建设工程(集团)有限责任公司	新疆生产建设兵团建设工程(集团)有限责任公司2015年度第一期短期	20151102	20161103	A-1	AA	20150710	稳定
新疆生产建设兵团建设工程(集团)有限责任公司	新疆生产建设兵团建设工程(集团)有限责任公司2015年度第一期短期	20151102	20161103	A-1	AA	20160429	稳定
新疆生产建设兵团建设工程(集团)有限责任公司	新疆生产建设兵团建设工程(集团)有限责任公司2013年度第一期中期	20131021	20181023	AA	AA	20160725	稳定
新疆生产建设兵团建设工程(集团)有限责任公司	新疆生产建设兵团建设工程(集团)有限责任公司2015年度第一期短期	20151102	20161103	A-1	AA	20160725	稳定
新疆生产建设兵团建设工程(集团)有限责任公司	新疆生产建设兵团建设工程(集团)有限责任公司2013年度第一期中期	20131021	20181023	AA	AA	20170714	稳定
新疆生产建设兵团建设工程(集团)有限责任公司	新疆生产建设兵团建设工程(集团)有限责任公司2013年度第一期中期	20131021	20181023	AA	AA	20180726	稳定

新疆特变电工集团有限公司	新疆特变电工集团有限公司2017年度第一期中期票据	20170712	20200713	AA+	AA+	20170330	稳定
新疆特变电工集团有限公司	新疆特变电工集团有限公司2017年度第一期中期票据	20170712	20200713	AA+	AA+	20170821	稳定
新疆特变电工集团有限公司	新疆特变电工集团有限公司2017年度第一期中期票据	20170712	20200713	AA+	AA+	20180716	稳定
新疆天富集团有限责任公司	新疆天富电力(集团)有限责任公司2013年度第一期短期融资券	20131217	20141219	A-1	AA	20130722	稳定
新疆天富集团有限责任公司	新疆天富电力(集团)有限责任公司2013年度第一期短期融资券	20131217	20141219	A-1	AA	20140618	稳定
新疆天富集团有限责任公司	新疆天富集团有限责任公司2014年度第一期短期融资券	20140922	20150924	A-1	AA	20140804	稳定
新疆天富集团有限责任公司	新疆天富集团有限责任公司2014年度第一期中期票据	20141031	20191104	AA	AA	20140828	稳定
新疆天富集团有限责任公司	新疆天富集团有限责任公司2015年度第一期短期融资券	20150824	20160825	A-1	AA	20141226	稳定
新疆天富集团有限责任公司	新疆天富集团有限责任公司2014年度第一期短期融资券	20140922	20150924	A-1	AA	20150204	稳定
新疆天富集团有限责任公司	新疆天富集团有限责任公司2014年度第一期短期融资券	20140922	20150924	A-1	AA	20150625	稳定
新疆天富集团有限责任公司	新疆天富集团有限责任公司2014年度第一期中期票据	20141031	20191104	AA	AA	20150625	稳定
新疆天富集团有限责任公司	新疆天富集团有限责任公司2015年度第一期短期融资券	20150824	20160825	A-1	AA	20151102	稳定
新疆天富集团有限责任公司	新疆天富集团有限责任公司2014年度第一期中期票据	20141031	20191104	AA	AA	20160722	稳定
新疆天富集团有限责任公司	新疆天富集团有限责任公司2015年度第一期短期融资券	20150824	20160825	A-1	AA	20160722	稳定
新疆天富集团有限责任公司	新疆天富集团有限责任公司2016年度第一期短期融资券	20160727	20170729	A-1	AA	20160722	稳定
新疆天富集团有限责任公司	新疆天富集团有限责任公司2016年度第一期短期融资券	20160727	20170729	A-1	AA	20170124	稳定
新疆天富集团有限责任公司	新疆天富集团有限责任公司2014年度第一期中期票据	20141031	20191104	AA	AA	20170725	稳定
新疆天富集团有限责任公司	新疆天富集团有限责任公司2016年度第一期短期融资券	20160727	20170729	A-1	AA	20170725	稳定
新疆天富集团有限责任公司	新疆天富集团有限责任公司2017年度第一期短期融资券	20170918	20180920	A-1	AA	20170818	稳定
新疆天富集团有限责任公司	新疆天富集团有限责任公司2017年度第一期短期融资券	20170918	20180920	A-1	AA	20180119	稳定
新疆天富集团有限责任公司	新疆天富集团有限责任公司2014年度第一期中期票据	20141031	20191104	AA	AA	20180720	稳定
新疆天富集团有限责任公司	新疆天富集团有限责任公司2017年度第一期短期融资券	20170918	20180920	A-1	AA	20180119	稳定
新疆天富集团有限责任公司	新疆天富集团有限责任公司2017年度第一期短期融资券	20170918	20180920	A-1	AA	20180720	稳定
新疆天富集团有限责任公司	新疆天富集团有限责任公司2018年度第一期中期票据	20180424	20210426	AA	AA	20180720	稳定
新疆天富集团有限责任公司	新疆天富集团有限责任公司2018年度第一期中期票据	20180424	20210426	AA	(null)	20180118	(null)
新疆天山水泥股份有限公司	新疆天山水泥股份有限公司2011年度第一期中期票据	20111123	20161124	AAA	AA	20110712	稳定
新疆天山水泥股份有限公司	新疆天山水泥股份有限公司2013年度第二期短期融资券	20130523	20140524	A-1	AA	20130110	稳定
新疆天山水泥股份有限公司	新疆天山水泥股份有限公司2013年度第一期中期票据	20130606	20160607	AA	AA	20130110	稳定
新疆天山水泥股份有限公司	新疆天山水泥股份有限公司2011年度第一期中期票据	20111123	20161124	AAA	AA	20130123	稳定
新疆天山水泥股份有限公司	新疆天山水泥股份有限公司2011年度第一期中期票据	20111123	20161124	AAA	AA	20130628	稳定
新疆天山水泥股份有限公司	新疆天山水泥股份有限公司2013年度第二期短期融资券	20130523	20140524	A-1	AA	20130628	稳定
新疆天山水泥股份有限公司	新疆天山水泥股份有限公司2013年度第一期中期票据	20130606	20160607	AA	AA	20130628	稳定
新疆天山水泥股份有限公司	新疆天山水泥股份有限公司2014年度第一期短期融资券	20140429	20150430	A-1	AA	20140116	稳定
新疆天山水泥股份有限公司	新疆天山水泥股份有限公司2011年度第一期中期票据	20111123	20161124	AAA	AA	20140613	稳定
新疆天山水泥股份有限公司	新疆天山水泥股份有限公司2013年度第一期中期票据	20130606	20160607	AA	AA	20140613	稳定
新疆天山水泥股份有限公司	新疆天山水泥股份有限公司2014年度第一期短期融资券	20140429	20150430	A-1	AA	20140613	稳定
新疆天山水泥股份有限公司	新疆天山水泥股份有限公司2014年度第二期短期融资券	20141113	20151114	A-1	AA	20140910	稳定

新疆天山水泥股份有限公司	新疆天山水泥股份有限公司2014年度第二期短期融资券	20141113	20151114	A-1	AA	20150520	稳定
新疆天山水泥股份有限公司	新疆天山水泥股份有限公司2011年度第一期中期票据	20111123	20161124	AAA	AA	20150617	稳定
新疆天山水泥股份有限公司	新疆天山水泥股份有限公司2013年度第一期中期票据	20130606	20160607	AA	AA	20150617	稳定
新疆天山水泥股份有限公司	新疆天山水泥股份有限公司2011年度第一期中期票据	20111123	20161124	AAA	AA	20160624	负面
新疆天业股份有限公司	2007年新疆天业第一期短期融资券	20070308	20080311	A-1	A	20061108	稳定
新疆天业股份有限公司	2007年新疆天业第一期短期融资券	20070308	20080311	A-1	A	20070724	稳定
新疆天业股份有限公司	2007年新疆天业第一期短期融资券	20070308	20080311	A-1	A	20070930	稳定
新开发银行	新开发银行2016年度第一期绿色金融债券	20160718	20210719	AAA	AAA	20160616	稳定
新开发银行	新开发银行2016年度第一期绿色金融债券	20160718	20210719	AAA	AAA	20160617	稳定
新开发银行	新开发银行2016年度第一期绿色金融债券	20160718	20210719	AAA	AAA	20170725	稳定
新开发银行	新开发银行2016年度第一期绿色金融债券	20160718	20210719	AAA	AAA	20180719	稳定
新开发银行	新开发银行2016年度第一期绿色金融债券	20160718	20210719	AAA	AAA	20180712	稳定
新希望集团有限公司	2008年新希望集团有限公司第一期短期融资券	20080109	20090109	A-1	A+	20070618	稳定
新希望集团有限公司	2008年新希望集团有限公司第一期短期融资券	20080109	20090109	A-1	AA-	20080611	稳定
新希望集团有限公司	2008年新希望集团有限公司第二期短期融资券	20080625	20090626	A-1	AA-	20080611	稳定
新希望集团有限公司	2008年新希望集团有限公司第二期短期融资券	20080625	20090626	A-1	AA-	20090601	稳定
新希望六和股份有限公司	新希望六和股份有限公司2013年度第一期短期融资券	20130909	20140910	A-1	AA+	20130609	稳定
新希望六和股份有限公司	新希望六和股份有限公司2013年度第一期短期融资券	20130909	20140910	A-1	AA+	20140307	稳定
新希望六和股份有限公司	新希望六和股份有限公司2014年度第一期短期融资券	20141013	20151015	A-1	AA+	20140526	稳定
新希望六和股份有限公司	新希望六和股份有限公司2013年度第一期短期融资券	20130909	20140910	A-1	AA+	20140704	稳定
新希望六和股份有限公司	新希望六和股份有限公司2014年度第一期短期融资券	20141013	20151015	A-1	AA+	20150413	稳定
新希望六和股份有限公司	新希望六和股份有限公司2015年度第一期短期融资券	20150825	20160827	A-1	AA+	20150618	稳定
新希望六和股份有限公司	新希望六和股份有限公司2014年度第一期短期融资券	20141013	20151015	A-1	AA+	20150623	稳定
新希望六和股份有限公司	新希望六和股份有限公司2015年度第一期短期融资券	20150825	20160827	A-1	AA+	20160225	稳定
新希望六和股份有限公司	新希望六和股份有限公司2015年度第一期短期融资券	20150825	20160827	A-1	AAA	20160711	稳定
新希望六和股份有限公司	新希望六和股份有限公司2016年度第一期中期票据	20160923	20190927	AAA	AAA	20160907	稳定
新希望六和股份有限公司	新希望六和股份有限公司2016年度第一期中期票据	20160923	20190927	AAA	AAA	20170628	稳定
新希望六和股份有限公司	新希望六和股份有限公司2016年度第一期中期票据	20160923	20190927	AAA	AAA	20180724	稳定
新兴际华集团有限公司	新兴际华集团有限公司2011年度第一期中期票据	20110317	20160318	AAA	AAA	20101130	稳定
新兴际华集团有限公司	新兴际华集团有限公司2011年度第一期中期票据	20110317	20160318	AAA	AAA	20111231	稳定
新兴际华集团有限公司	新兴际华集团有限公司2011年度第一期中期票据	20110317	20160318	AAA	AAA	20121231	稳定
新兴际华集团有限公司	新兴际华集团有限公司2011年度第一期中期票据	20110317	20160318	AAA	AAA	20130724	稳定
新兴际华集团有限公司	新兴际华集团有限公司2011年度第一期中期票据	20110317	20160318	AAA	AAA	20140730	稳定
新兴际华集团有限公司	新兴际华集团有限公司2011年度第一期中期票据	20110317	20160318	AAA	AAA	20150729	稳定
新兴铸管股份有限公司	新兴铸管股份有限公司2016年度第一期短期融资券	20160125	20170127	A-1	AA+	20150817	稳定
新兴铸管股份有限公司	新兴铸管股份有限公司2016年度第二期短期融资券	20160309	20170311	A-1	AA+	20160229	稳定
新兴铸管股份有限公司	新兴铸管股份有限公司2016年度第一期短期融资券	20160125	20170127	A-1	AA+	20160725	稳定

新兴铸管股份有限公司	新兴铸管股份有限公司2016年度第二期短期融资券	20160309	20170311	A-1	AA+	20160725	稳定
新兴铸管新疆控股集团有限公司	新兴铸管新疆控股集团有限公司2014年度第一期短期融资券	20141024	20151027	A-1	AA	20140429	稳定
新兴铸管新疆控股集团有限公司	新兴铸管新疆控股集团有限公司2014年度第一期短期融资券	20141024	20151027	A-1	AA	20150413	负面
新兴铸管新疆控股集团有限公司	新兴铸管新疆控股集团有限公司2014年度第一期短期融资券	20141024	20151027	A-1	AA	20150723	负面
新沂市城市投资发展有限公司	2016年新沂市城市投资发展有限公司公司债券	20160118	20230119	AA	AA	20150717	稳定
新沂市城市投资发展有限公司	2016年新沂市城市投资发展有限公司公司债券	20160118	20230119	AA	AA	20160620	稳定
新沂市城市投资发展有限公司	2016年新沂市城市投资发展有限公司公司债券	20160118	20230119	AA	AA	20170627	稳定
新沂市城市投资发展有限公司	2016年新沂市城市投资发展有限公司公司债券	20160118	20230119	AA	AA	20180622	稳定
新沂市交通投资有限公司	2017年新沂市交通投资有限公司公司债券	20170421	20240424	AAA	AA	20161011	稳定
新沂市交通投资有限公司	2017年新沂市交通投资有限公司公司债券	20170421	20240424	AAA	AA	20170620	稳定
新沂市交通投资有限公司	2017年新沂市交通投资有限公司公司债券	20170421	20240424	AAA	AA	20180619	稳定
新郑新区发展投资有限责任公司	2015年新郑新区发展投资有限责任公司公司债券(品种二)	20150128	20210129	AA	AA	20140623	稳定
新郑新区发展投资有限责任公司	2015年新郑新区发展投资有限责任公司公司债券(品种一)	20150128	20210129	AA+	AA	20140623	稳定
新郑新区发展投资有限责任公司	2015年新郑新区发展投资有限责任公司公司债券(品种二)	20150128	20210129	AA	AA	20150629	稳定
新郑新区发展投资有限责任公司	2015年新郑新区发展投资有限责任公司公司债券(品种一)	20150128	20210129	AA+	AA	20150629	稳定
新郑新区发展投资有限责任公司	2015年新郑新区发展投资有限责任公司公司债券(品种二)	20150128	20210129	AA	AA	20160722	稳定
新郑新区发展投资有限责任公司	2015年新郑新区发展投资有限责任公司公司债券(品种一)	20150128	20210129	AA+	AA	20160722	稳定
新郑新区发展投资有限责任公司	2015年新郑新区发展投资有限责任公司公司债券(品种二)	20150128	20210129	AA	AA	20170627	稳定
新郑新区发展投资有限责任公司	2015年新郑新区发展投资有限责任公司公司债券(品种一)	20150128	20210129	AA+	AA	20170627	稳定
新郑新区发展投资有限责任公司	2015年新郑新区发展投资有限责任公司公司债券(品种二)	20150128	20210129	AA	AA	20180626	稳定
新郑新区发展投资有限责任公司	2015年新郑新区发展投资有限责任公司公司债券(品种一)	20150128	20210129	AA+	AA	20180626	稳定
信达证券股份有限公司	信达证券股份有限公司2013年度第一期短期融资券	20131115	20140216	A-1	AA+	20131031	稳定
信达证券股份有限公司	信达证券股份有限公司2014年度第一期短期融资券	20140904	20141204	A-1	AA+	20140814	稳定
信阳华信投资集团有限责任公司	2014年信阳华信投资集团有限责任公司公司债券	20140415	20210415	AA	AA	20130329	稳定
信阳华信投资集团有限责任公司	2014年信阳华信投资集团有限责任公司公司债券	20140415	20210415	AA	AA	20140624	稳定
信阳华信投资集团有限责任公司	2014年信阳华信投资集团有限责任公司公司债券	20140415	20210415	AA	AA	20150630	稳定
信阳华信投资集团有限责任公司	2014年信阳华信投资集团有限责任公司公司债券	20140415	20210415	AA	AA	20160624	稳定
信阳华信投资集团有限责任公司	2014年信阳华信投资集团有限责任公司公司债券	20140415	20210415	AA	AA	20170622	稳定
信阳华信投资集团有限责任公司	2014年信阳华信投资集团有限责任公司公司债券	20140415	20210415	AA	AA	20180622	稳定
星河实业(深圳)有限公司	星河实业(深圳)有限公司2017年度第一期中期票据	20170315	20200317	AA	AA	20160530	稳定
星河实业(深圳)有限公司	星河实业(深圳)有限公司2017年度第一期中期票据	20170315	20200317	AA	AA	20170726	稳定
星河实业(深圳)有限公司	星河实业(深圳)有限公司2017年度第二期中期票据	20171031	20201102	AA	AA	20171026	稳定
星河实业(深圳)有限公司	星河实业(深圳)有限公司2018年度第一期中期票据	20180412	20210413	AA	AA	20171219	稳定
星河实业(深圳)有限公司	星河实业(深圳)有限公司2017年度第二期中期票据	20171031	20201102	AA	AA	20180720	稳定
星河实业(深圳)有限公司	星河实业(深圳)有限公司2017年度第一期中期票据	20170315	20200317	AA	AA	20180720	稳定
星河实业(深圳)有限公司	星河实业(深圳)有限公司2018年度第二期中期票据	20180905	20210907	AA	(null)	20180717	(null)
星河实业(深圳)有限公司	星河实业(深圳)有限公司2018年度第一期中期票据	20180412	20210413	AA	AA	20180720	稳定



星星集团有限公司	星星集团有限公司2011年度第一期短期融资券	20111128	20121129	A-1	A+	20110909	稳定
星星集团有限公司	星星集团有限公司2011年度第一期短期融资券	20111128	20121129	A-1	A+	20120921	稳定
邢台路桥建设总公司	邢台路桥建设总公司2016年度第一期中期票据	20160203	20210204	AA	AA	20150717	稳定
邢台路桥建设总公司	邢台路桥建设总公司2016年度第一期中期票据	20160203	20210204	AA	AA	20160722	稳定
邢台路桥建设总公司	邢台路桥建设总公司2016年度第一期中期票据	20160203	20210204	AA	AA	20170719	稳定
邢台路桥建设总公司	邢台路桥建设总公司2016年度第一期中期票据	20160203	20210204	AA	AA	20180720	稳定
兴业国际信托有限公司	兴元2018年第四期个人住房抵押贷款资产支持证券优先A-1档资产支	20181210	20210126	AAA	(null)	20181121	(null)
兴业国际信托有限公司	兴元2018年第四期个人住房抵押贷款资产支持证券优先A-1档资产支	20181210	20210126	AAA	(null)	20181116	(null)
兴业国际信托有限公司	兴元2018年第四期个人住房抵押贷款资产支持证券优先A-2档资产支	20181210	20260226	AAA	(null)	20181116	(null)
兴业国际信托有限公司	兴元2018年第四期个人住房抵押贷款资产支持证券优先A-2档资产支	20181210	20260226	AAA	(null)	20181121	(null)
兴业金融租赁有限责任公司	兴业金融租赁有限责任公司2015年第一期金融债券	20150608	20180609	AAA	AAA	20150525	稳定
兴业金融租赁有限责任公司	兴业金融租赁有限责任公司2015年第二期金融债券	20151020	20181021	AAA	AAA	20150807	稳定
兴业金融租赁有限责任公司	兴业金融租赁有限责任公司2015年第一期金融债券	20150608	20180609	AAA	AAA	20160727	稳定
兴业金融租赁有限责任公司	兴业金融租赁有限责任公司2015年第二期金融债券	20151020	20181021	AAA	AAA	20160727	稳定
兴业金融租赁有限责任公司	兴业金融租赁有限责任公司2015年第一期金融债券	20150608	20180609	AAA	AAA	20170710	稳定
兴业金融租赁有限责任公司	兴业金融租赁有限责任公司2015年第二期金融债券	20151020	20181021	AAA	AAA	20170710	稳定
兴业金融租赁有限责任公司	兴业金融租赁有限责任公司2015年第二期金融债券	20151020	20181021	AAA	AAA	20180720	稳定
兴业银行股份有限公司	2005年兴业银行股份有限公司第一期债券	20051025	20081101	AAA	(null)	20050907	(null)
兴业银行股份有限公司	2006年兴业银行股份有限公司债券(第一期)	20060331	20110406	AAA	(null)	20050907	(null)
兴业银行股份有限公司	2005年兴业银行股份有限公司第一期债券	20051025	20081101	AAA	(null)	20060319	(null)
兴业银行股份有限公司	2006年兴业银行股份有限公司债券(第一期)	20060331	20110406	AAA	(null)	20060319	(null)
兴业银行股份有限公司	2006年第二期兴业银行金融债券(10年期)	20061215	20161219	AAA	(null)	20060712	(null)
兴业银行股份有限公司	2006年第二期兴业银行金融债券(5年期)	20061215	20111219	AAA	(null)	20060712	(null)
兴业银行股份有限公司	2006年兴业银行混合资本债券(浮)	20060928	20210929	AA-	(null)	20060906	(null)
兴业银行股份有限公司	2006年兴业银行混合资本债券(固)	20060928	20210929	AA-	(null)	20060906	稳定
兴业银行股份有限公司	2006年兴业银行混合资本债券(浮)	20060928	20210929	AA-	(null)	20070305	稳定
兴业银行股份有限公司	2006年兴业银行混合资本债券(固)	20060928	20210929	AA-	(null)	20070305	稳定
兴业银行股份有限公司	2007年第一期兴业银行金融债券3年期固定利率品种	20070327	20100329	AAA	(null)	20070316	(null)
兴业银行股份有限公司	2007年第一期兴业银行金融债券5年期浮动利率品种	20070327	20120329	AAA	(null)	20070316	(null)
兴业银行股份有限公司	2007年第一期兴业银行金融债券5年期固定利率品种	20070327	20120329	AAA	(null)	20070316	(null)
兴业银行股份有限公司	2006年兴业银行混合资本债券(浮)	20060928	20210929	AA-	(null)	20070509	稳定
兴业银行股份有限公司	2006年兴业银行混合资本债券(固)	20060928	20210929	AA-	(null)	20070509	稳定
兴业银行股份有限公司	2005年兴业银行股份有限公司第一期债券	20051025	20081101	AAA	(null)	20070724	(null)
兴业银行股份有限公司	2006年兴业银行股份有限公司债券(第一期)	20060331	20110406	AAA	(null)	20070724	(null)
兴业银行股份有限公司	2006年第二期兴业银行金融债券(10年期)	20061215	20161219	AAA	(null)	20070724	(null)
兴业银行股份有限公司	2006年第二期兴业银行金融债券(5年期)	20061215	20111219	AAA	(null)	20070724	(null)
兴业银行股份有限公司	2007年第一期兴业银行金融债券3年期固定利率品种	20070327	20100329	AAA	(null)	20070724	(null)

兴业银行股份有限公司	2007年第一期兴业银行金融债券5年期浮动利率品种	20070327	20120329	AAA	(null)	20070724	(null)
兴业银行股份有限公司	2007年第一期兴业银行金融债券5年期固定利率品种	20070327	20120329	AAA	(null)	20070724	(null)
兴业银行股份有限公司	2006年兴业银行混合资本债券(浮)	20060928	20210929	AA-	(null)	20070903	稳定
兴业银行股份有限公司	2006年兴业银行混合资本债券(固)	20060928	20210929	AA-	(null)	20070903	稳定
兴业银行股份有限公司	2006年兴业银行混合资本债券(浮)	20060928	20210929	AA-	(null)	20071116	稳定
兴业银行股份有限公司	2006年兴业银行混合资本债券(固)	20060928	20210929	AA-	(null)	20071116	稳定
兴业银行股份有限公司	2006年兴业银行混合资本债券(浮)	20060928	20210929	AA-	(null)	20080425	稳定
兴业银行股份有限公司	2006年兴业银行混合资本债券(固)	20060928	20210929	AA-	(null)	20080425	稳定
兴业银行股份有限公司	2005年兴业银行股份有限公司第一期债券	20051025	20081101	AAA	AAA	20080526	稳定
兴业银行股份有限公司	2006年兴业银行股份有限公司债券(第一期)	20060331	20110406	AAA	AAA	20080526	稳定
兴业银行股份有限公司	2006年兴业银行混合资本债券(浮)	20060928	20210929	AA-	AAA	20080526	稳定
兴业银行股份有限公司	2006年兴业银行混合资本债券(固)	20060928	20210929	AA-	AAA	20080526	稳定
兴业银行股份有限公司	2006年第二期兴业银行金融债券(10年期)	20061215	20161219	AAA	AAA	20080526	稳定
兴业银行股份有限公司	2006年第二期兴业银行金融债券(5年期)	20061215	20111219	AAA	AAA	20080526	稳定
兴业银行股份有限公司	2007年第一期兴业银行金融债券3年期固定利率品种	20070327	20100329	AAA	AAA	20080526	稳定
兴业银行股份有限公司	2007年第一期兴业银行金融债券5年期浮动利率品种	20070327	20120329	AAA	AAA	20080526	稳定
兴业银行股份有限公司	2007年第一期兴业银行金融债券5年期固定利率品种	20070327	20120329	AAA	AAA	20080526	稳定
兴业银行股份有限公司	2006年兴业银行混合资本债券(浮)	20060928	20210929	AA-	(null)	20080606	稳定
兴业银行股份有限公司	2006年兴业银行混合资本债券(固)	20060928	20210929	AA-	(null)	20080606	稳定
兴业银行股份有限公司	2008年第一期兴业银行金融债券3年期浮动利率品种	20080807	20110811	AAA	AAA	20080711	(null)
兴业银行股份有限公司	2008年第一期兴业银行金融债券3年期固定利率品种	20080807	20110811	AAA	AAA	20080711	(null)
兴业银行股份有限公司	2008年第一期兴业银行金融债券5年期浮动利率品种	20080807	20130811	AAA	AAA	20080711	(null)
兴业银行股份有限公司	2006年兴业银行混合资本债券(浮)	20060928	20210929	AA-	(null)	20080902	稳定
兴业银行股份有限公司	2006年兴业银行混合资本债券(固)	20060928	20210929	AA-	(null)	20080902	稳定
兴业银行股份有限公司	2006年兴业银行混合资本债券(浮)	20060928	20210929	AA-	(null)	20081110	稳定
兴业银行股份有限公司	2006年兴业银行混合资本债券(固)	20060928	20210929	AA-	(null)	20081110	稳定
兴业银行股份有限公司	2006年兴业银行混合资本债券(浮)	20060928	20210929	AA-	(null)	20090504	稳定
兴业银行股份有限公司	2006年兴业银行混合资本债券(固)	20060928	20210929	AA-	(null)	20090504	稳定
兴业银行股份有限公司	兴业银行股份有限公司2009年第一期次级债券10年固定品种	20090909	20190911	AA+	AAA	20090508	(null)
兴业银行股份有限公司	兴业银行股份有限公司2009年第一期次级债券15年固定品种	20090909	20240911	AA+	AAA	20090508	(null)
兴业银行股份有限公司	2006年兴业银行股份有限公司债券(第一期)	20060331	20110406	AAA	AAA	20090605	稳定
兴业银行股份有限公司	2006年兴业银行混合资本债券(浮)	20060928	20210929	AA-	AAA	20090605	稳定
兴业银行股份有限公司	2006年兴业银行混合资本债券(固)	20060928	20210929	AA-	AAA	20090605	稳定
兴业银行股份有限公司	2006年第二期兴业银行金融债券(10年期)	20061215	20161219	AAA	AAA	20090605	稳定
兴业银行股份有限公司	2006年第二期兴业银行金融债券(5年期)	20061215	20111219	AAA	AAA	20090605	稳定
兴业银行股份有限公司	2007年第一期兴业银行金融债券3年期固定利率品种	20070327	20100329	AAA	AAA	20090605	稳定
兴业银行股份有限公司	2007年第一期兴业银行金融债券5年期浮动利率品种	20070327	20120329	AAA	AAA	20090605	稳定

兴业银行股份有限公司	2007年第一期兴业银行金融债券5年期固定利率品种	20070327	20120329	AAA	AAA	20090605	稳定
兴业银行股份有限公司	2008年第一期兴业银行金融债券3年期浮动利率品种	20080807	20110811	AAA	AAA	20090605	稳定
兴业银行股份有限公司	2008年第一期兴业银行金融债券3年期固定利率品种	20080807	20110811	AAA	AAA	20090605	稳定
兴业银行股份有限公司	2008年第一期兴业银行金融债券5年期浮动利率品种	20080807	20130811	AAA	AAA	20090605	稳定
兴业银行股份有限公司	2006年兴业银行混合资本债券(浮)	20060928	20210929	AA-	(null)	20090831	稳定
兴业银行股份有限公司	2006年兴业银行混合资本债券(固)	20060928	20210929	AA-	(null)	20090831	稳定
兴业银行股份有限公司	2006年兴业银行混合资本债券(浮)	20060928	20210929	AA-	(null)	20091104	稳定
兴业银行股份有限公司	2006年兴业银行混合资本债券(固)	20060928	20210929	AA-	(null)	20091104	稳定
兴业银行股份有限公司	兴业银行股份有限公司2010年第一期次级债券	20100329	20250330	AA+	AAA	20100125	(null)
兴业银行股份有限公司	2006年兴业银行混合资本债券(浮)	20060928	20210929	AA	(null)	20100330	稳定
兴业银行股份有限公司	2006年兴业银行混合资本债券(固)	20060928	20210929	AA	(null)	20100330	稳定
兴业银行股份有限公司	2006年兴业银行混合资本债券(浮)	20060928	20210929	AA	(null)	20100519	稳定
兴业银行股份有限公司	2006年兴业银行混合资本债券(固)	20060928	20210929	AA	(null)	20100519	稳定
兴业银行股份有限公司	2006年兴业银行股份有限公司债券(第一期)	20060331	20110406	AAA	AAA	20100520	稳定
兴业银行股份有限公司	2006年兴业银行混合资本债券(浮)	20060928	20210929	AA	AAA	20100520	稳定
兴业银行股份有限公司	2006年兴业银行混合资本债券(固)	20060928	20210929	AA	AAA	20100520	稳定
兴业银行股份有限公司	2006年第二期兴业银行金融债券(10年期)	20061215	20161219	AAA	AAA	20100520	稳定
兴业银行股份有限公司	2006年第二期兴业银行金融债券(5年期)	20061215	20111219	AAA	AAA	20100520	稳定
兴业银行股份有限公司	2007年第一期兴业银行金融债券5年期浮动利率品种	20070327	20120329	AAA	AAA	20100520	稳定
兴业银行股份有限公司	2007年第一期兴业银行金融债券5年期固定利率品种	20070327	20120329	AAA	AAA	20100520	稳定
兴业银行股份有限公司	2008年第一期兴业银行金融债券3年期浮动利率品种	20080807	20110811	AAA	AAA	20100520	稳定
兴业银行股份有限公司	2008年第一期兴业银行金融债券3年期固定利率品种	20080807	20110811	AAA	AAA	20100520	稳定
兴业银行股份有限公司	2008年第一期兴业银行金融债券5年期浮动利率品种	20080807	20130811	AAA	AAA	20100520	稳定
兴业银行股份有限公司	兴业银行股份有限公司2009年第一期次级债券10年固定品种	20090909	20190911	AA+	AAA	20100520	稳定
兴业银行股份有限公司	兴业银行股份有限公司2009年第一期次级债券15年固定品种	20090909	20240911	AA+	AAA	20100520	稳定
兴业银行股份有限公司	兴业银行股份有限公司2010年第一期次级债券	20100329	20250330	AA+	AAA	20100520	稳定
兴业银行股份有限公司	2006年兴业银行混合资本债券(浮)	20060928	20210929	AA	(null)	20100827	稳定
兴业银行股份有限公司	2006年兴业银行混合资本债券(固)	20060928	20210929	AA	(null)	20100827	稳定
兴业银行股份有限公司	2006年兴业银行混合资本债券(浮)	20060928	20210929	AA	(null)	20101103	稳定
兴业银行股份有限公司	2006年兴业银行混合资本债券(固)	20060928	20210929	AA	(null)	20101103	稳定
兴业银行股份有限公司	2006年兴业银行混合资本债券(浮)	20060928	20210929	AA	(null)	20110330	稳定
兴业银行股份有限公司	2006年兴业银行混合资本债券(固)	20060928	20210929	AA	(null)	20110330	稳定
兴业银行股份有限公司	2006年兴业银行混合资本债券(浮)	20060928	20210929	AA	(null)	20110505	稳定
兴业银行股份有限公司	2006年兴业银行混合资本债券(固)	20060928	20210929	AA	(null)	20110505	稳定
兴业银行股份有限公司	2006年兴业银行混合资本债券(浮)	20060928	20210929	AA	AAA	20110524	稳定
兴业银行股份有限公司	2006年兴业银行混合资本债券(固)	20060928	20210929	AA	AAA	20110524	稳定
兴业银行股份有限公司	2006年第二期兴业银行金融债券(10年期)	20061215	20161219	AAA	AAA	20110524	稳定



兴业银行股份有限公司	2006年兴业银行混合资本债券(浮)	20060928	20210929	AA	(null)	20131129	稳定
兴业银行股份有限公司	2006年兴业银行混合资本债券(固)	20060928	20210929	AA	(null)	20131129	稳定
兴业银行股份有限公司	2006年兴业银行混合资本债券(浮)	20060928	20210929	AA	(null)	20140417	稳定
兴业银行股份有限公司	2006年兴业银行混合资本债券(固)	20060928	20210929	AA	(null)	20140417	稳定
兴业银行股份有限公司	2006年兴业银行混合资本债券(浮)	20060928	20210929	AA	(null)	20140516	稳定
兴业银行股份有限公司	2006年兴业银行混合资本债券(固)	20060928	20210929	AA	(null)	20140516	稳定
兴业银行股份有限公司	2006年兴业银行混合资本债券(浮)	20060928	20210929	AA	AAA	20140623	稳定
兴业银行股份有限公司	2006年兴业银行混合资本债券(固)	20060928	20210929	AA	AAA	20140623	稳定
兴业银行股份有限公司	2006年第二期兴业银行金融债券(10年期)	20061215	20161219	AAA	AAA	20140623	稳定
兴业银行股份有限公司	兴业银行股份有限公司2009年第一期次级债券10年固定品种	20090909	20190911	AA+	AAA	20140623	稳定
兴业银行股份有限公司	兴业银行股份有限公司2009年第一期次级债券15年固定品种	20090909	20240911	AA+	AAA	20140623	稳定
兴业银行股份有限公司	兴业银行股份有限公司2010年第一期次级债券	20100329	20250330	AA+	AAA	20140623	稳定
兴业银行股份有限公司	2006年兴业银行混合资本债券(浮)	20060928	20210929	AA	(null)	20140917	稳定
兴业银行股份有限公司	2006年兴业银行混合资本债券(固)	20060928	20210929	AA	(null)	20140917	稳定
兴业银行股份有限公司	2006年兴业银行混合资本债券(浮)	20060928	20210929	AA	(null)	20141114	稳定
兴业银行股份有限公司	2006年兴业银行混合资本债券(固)	20060928	20210929	AA	(null)	20141114	稳定
兴业银行股份有限公司	2006年兴业银行混合资本债券(浮)	20060928	20210929	AA	(null)	20150519	稳定
兴业银行股份有限公司	2006年兴业银行混合资本债券(固)	20060928	20210929	AA	(null)	20150519	稳定
兴业银行股份有限公司	2006年兴业银行混合资本债券(浮)	20060928	20210929	AA	AAA	20150717	稳定
兴业银行股份有限公司	2006年兴业银行混合资本债券(固)	20060928	20210929	AA	AAA	20150717	稳定
兴业银行股份有限公司	2006年第二期兴业银行金融债券(10年期)	20061215	20161219	AAA	AAA	20150717	稳定
兴业银行股份有限公司	兴业银行股份有限公司2009年第一期次级债券15年固定品种	20090909	20240911	AA+	AAA	20150717	稳定
兴业银行股份有限公司	兴业银行股份有限公司2010年第一期次级债券	20100329	20250330	AA+	AAA	20150717	稳定
兴业银行股份有限公司	2006年兴业银行混合资本债券(浮)	20060928	20210929	AA	(null)	20150910	稳定
兴业银行股份有限公司	2006年兴业银行混合资本债券(固)	20060928	20210929	AA	(null)	20150910	稳定
兴业银行股份有限公司	2006年兴业银行混合资本债券(浮)	20060928	20210929	AA	AAA	20151110	稳定
兴业银行股份有限公司	2006年兴业银行混合资本债券(固)	20060928	20210929	AA	AAA	20151110	稳定
兴业银行股份有限公司	2006年兴业银行混合资本债券(浮)	20060928	20210929	AA	AAA	20160510	稳定
兴业银行股份有限公司	2006年兴业银行混合资本债券(固)	20060928	20210929	AA	AAA	20160510	稳定
兴业银行股份有限公司	2006年兴业银行混合资本债券(浮)	20060928	20210929	AA	AAA	20160721	稳定
兴业银行股份有限公司	2006年兴业银行混合资本债券(固)	20060928	20210929	AA	AAA	20160721	稳定
兴业银行股份有限公司	2006年第二期兴业银行金融债券(10年期)	20061215	20161219	AAA	AAA	20160721	稳定
兴业银行股份有限公司	兴业银行股份有限公司2009年第一期次级债券15年固定品种	20090909	20240911	AA+	AAA	20160721	稳定
兴业银行股份有限公司	兴业银行股份有限公司2010年第一期次级债券	20100329	20250330	AA+	AAA	20160721	稳定
兴业银行股份有限公司	兴瑞2017年第一期不良优先档资产支持证券	20170726	20180624	AAA	(null)	20170503	(null)
兴业银行股份有限公司	兴瑞2017年第一期不良优先档资产支持证券	20170726	20180624	AAA	(null)	20170504	(null)
兴业银行股份有限公司	兴业银行股份有限公司2009年第一期次级债券15年固定品种	20090909	20240911	AAA	AAA	20170727	稳定

兴业银行股份有限公司	兴业银行股份有限公司2010年第一期次级债券	20100329	20250330	AAA	AAA	20170727	稳定
兴业银行股份有限公司	兴业银行股份有限公司2009年第一期次级债券15年固定品种	20090909	20240911	AAA	AAA	20180727	稳定
兴业银行股份有限公司	兴业银行股份有限公司2010年第一期次级债券	20100329	20250330	AAA	AAA	20180727	稳定
兴业证券股份有限公司	兴业证券股份有限公司2013年度第一期短期融资券	20131015	20140115	A-1	AAA	20130315	稳定
兴业证券股份有限公司	兴业证券股份有限公司2014年度第一期短期融资券	20140110	20140411	A-1	AAA	20131224	稳定
兴业证券股份有限公司	兴业证券股份有限公司2014年度第二期短期融资券	20140409	20140710	A-1	AAA	20140311	稳定
兴业证券股份有限公司	兴业证券股份有限公司2014年度第三期短期融资券	20140708	20140918	A-1	AAA	20140617	稳定
兴业证券股份有限公司	兴业证券股份有限公司2014年度第四期短期融资券	20141118	20150213	A-1	AAA	20141031	稳定
兴业证券股份有限公司	兴业证券股份有限公司2015年度第一期短期融资券	20150211	20150514	A-1	AAA	20150120	稳定
兴业证券股份有限公司	兴业证券股份有限公司2015年度第三期短期融资券	20151126	20160226	A-1	AAA	20150413	稳定
兴业证券股份有限公司	兴业证券股份有限公司2015年度第二期短期融资券	20150511	20150811	A-1	AAA	20150429	稳定
兴业证券股份有限公司	兴业证券股份有限公司2016年度第一期短期融资券	20160421	20160722	A-1	AAA	20160413	稳定
兴业证券股份有限公司	兴业证券股份有限公司2016年度第二期短期融资券	20160728	20161028	A-1	AAA	20160707	稳定
兴义市信恒城市建设投资有限公司	2015年兴义市信恒城市建设投资有限公司公司债券	20151215	20221216	AA	AA	20150605	稳定
兴义市信恒城市建设投资有限公司	2015年兴义市信恒城市建设投资有限公司公司债券	20151215	20221216	AA	AA	20151126	稳定
兴义市信恒城市建设投资有限公司	2015年兴义市信恒城市建设投资有限公司公司债券	20151215	20221216	AA	AA	20160825	稳定
兴义市信恒城市建设投资有限公司	2015年兴义市信恒城市建设投资有限公司公司债券	20151215	20221216	AA	AA	20170627	稳定
兴义市信恒城市建设投资有限公司	2015年兴义市信恒城市建设投资有限公司公司债券	20151215	20221216	AA	AA	20180627	稳定
兴义市信恒城市建设投资有限公司	2018年第二期兴义市信恒城市建设投资有限公司公司债券	20181120	20251121	AA	AA	20180727	稳定
兴义市信恒城市建设投资有限公司	2018年第二期兴义市信恒城市建设投资有限公司公司债券	20181120	20251121	AA	(null)	20180628	(null)
兴义市信恒城市建设投资有限公司	2018年第二期兴义市信恒城市建设投资有限公司公司债券	20181120	20251121	AA	AA	20180727	稳定
兴义市信恒城市建设投资有限公司	2018年第二期兴义市信恒城市建设投资有限公司公司债券	20181120	20251121	AA	(null)	20180628	(null)
兴义市信恒城市建设投资有限公司	2018年第一期兴义市信恒城市建设投资有限公司公司债券	20180130	20250131	AA	AA	20180627	稳定
兴义市信恒城市建设投资有限公司	2018年第一期兴义市信恒城市建设投资有限公司公司债券	20180130	20250131	AA	AA	20180112	稳定
兴义市信恒城市建设投资有限公司	2018年第一期兴义市信恒城市建设投资有限公司公司债券	20180130	20250131	AA	AA	20180110	稳定
兴源轮胎集团有限公司	兴源轮胎集团有限公司2013年度第一期短期融资券	20130108	20140109	A-1	AA-	20121102	稳定
兴源轮胎集团有限公司	兴源轮胎集团有限公司2013年度第一期短期融资券	20130108	20140109	A-1	AA-	20130628	稳定
兴源轮胎集团有限公司	兴源轮胎集团有限公司2014年度第一期短期融资券	20140213	20150214	A-1	AA-	20131212	稳定
兴源轮胎集团有限公司	兴源轮胎集团有限公司2014年度第一期短期融资券	20140213	20150214	A-1	AA-	20140730	稳定
兴源轮胎集团有限公司	兴源轮胎集团有限公司2014年度第二期短期融资券	20141118	20151120	A-1	AA-	20141017	稳定
兴源轮胎集团有限公司	兴源轮胎集团有限公司2014年度第二期短期融资券	20141118	20151120	A-1	AA-	20150518	稳定
幸福人寿保险股份有限公司	幸福人寿保险股份有限公司2015年资本补充债券	20151225	20251229	AAA	AA+	20151216	稳定
幸福人寿保险股份有限公司	幸福人寿保险股份有限公司2015年资本补充债券	20151225	20251229	AAA	(null)	20160331	(null)
幸福人寿保险股份有限公司	幸福人寿保险股份有限公司2015年资本补充债券	20151225	20251229	AAA	AA+	20160603	稳定
幸福人寿保险股份有限公司	幸福人寿保险股份有限公司2015年资本补充债券	20151225	20251229	AAA	(null)	20160622	(null)
幸福人寿保险股份有限公司	幸福人寿保险股份有限公司2015年资本补充债券	20151225	20251229	AAA	AA+	20160726	稳定
幸福人寿保险股份有限公司	幸福人寿保险股份有限公司2015年资本补充债券	20151225	20251229	AAA	AA+	20160913	稳定

幸福人寿保险股份有限公司	幸福人寿保险股份有限公司2015年资本补充债券	20151225	20251229	AAA	(null)	20160929	(null)
幸福人寿保险股份有限公司	幸福人寿保险股份有限公司2015年资本补充债券	20151225	20251229	AAA	AA+	20161104	稳定
幸福人寿保险股份有限公司	幸福人寿保险股份有限公司2015年资本补充债券	20151225	20251229	AAA	(null)	20161226	(null)
幸福人寿保险股份有限公司	幸福人寿保险股份有限公司2015年资本补充债券	20151225	20251229	AAA	(null)	20170331	(null)
幸福人寿保险股份有限公司	幸福人寿保险股份有限公司2015年资本补充债券	20151225	20251229	AAA	AAA	20170531	稳定
幸福人寿保险股份有限公司	幸福人寿保险股份有限公司2015年资本补充债券	20151225	20251229	AAA	AAA	20170630	稳定
幸福人寿保险股份有限公司	幸福人寿保险股份有限公司2015年资本补充债券	20151225	20251229	AAA	AAA	20170717	稳定
幸福人寿保险股份有限公司	幸福人寿保险股份有限公司2015年资本补充债券	20151225	20251229	AAA	AAA	20170925	稳定
幸福人寿保险股份有限公司	幸福人寿保险股份有限公司2015年资本补充债券	20151225	20251229	AAA	AAA	20170929	稳定
幸福人寿保险股份有限公司	幸福人寿保险股份有限公司2015年资本补充债券	20151225	20251229	AAA	AAA	20171103	稳定
幸福人寿保险股份有限公司	幸福人寿保险股份有限公司2015年资本补充债券	20151225	20251229	AAA	AAA	20171228	稳定
幸福人寿保险股份有限公司	幸福人寿保险股份有限公司2015年资本补充债券	20151225	20251229	AAA	AAA	20180330	稳定
幸福人寿保险股份有限公司	幸福人寿保险股份有限公司2015年资本补充债券	20151225	20251229	AAA	(null)	20180629	(null)
幸福人寿保险股份有限公司	幸福人寿保险股份有限公司2015年资本补充债券	20151225	20251229	AAA	AAA	20180801	稳定
幸福人寿保险股份有限公司	幸福人寿保险股份有限公司2015年资本补充债券	20151225	20251229	AAA	AAA	20181217	稳定
幸福人寿保险股份有限公司	幸福人寿保险股份有限公司2015年资本补充债券	20151225	20251229	AAA	AAA	20180719	稳定
幸福人寿保险股份有限公司	幸福人寿保险股份有限公司2015年资本补充债券	20151225	20251229	AAA	AAA	20180615	稳定
幸福人寿保险股份有限公司	幸福人寿保险股份有限公司2015年资本补充债券	20151225	20251229	AAA	(null)	20181228	(null)
幸福人寿保险股份有限公司	幸福人寿保险股份有限公司2015年资本补充债券	20151225	20251229	AAA	AAA	20181012	稳定
幸福人寿保险股份有限公司	幸福人寿保险股份有限公司2015年资本补充债券	20151225	20251229	AAA	(null)	20180330	(null)
幸福人寿保险股份有限公司	幸福人寿保险股份有限公司2015年资本补充债券	20151225	20251229	AAA	(null)	20180929	(null)
幸福人寿保险股份有限公司	幸福人寿保险股份有限公司2018年资本补充债券	20181123	20281127	AA+	(null)	20181017	(null)
幸福人寿保险股份有限公司	幸福人寿保险股份有限公司2018年资本补充债券	20181123	20281127	AA	(null)	20181015	(null)
匈牙利	匈牙利2017年度第一期人民币债券	20170726	20200727	AAA	AAA	20170720	稳定
匈牙利	匈牙利2017年度第一期人民币债券	20170726	20200727	AAA	AAA	20180731	稳定
匈牙利	匈牙利2018年第一期人民币债券	20181217	20211219	AAA	AAA	20181031	稳定
宿迁高新开发投资有限公司	2018年第二期宿迁高新开发投资有限公司公司债券	20181016	20251017	AAA	AA	20180914	稳定
宿迁高新开发投资有限公司	2018年第二期宿迁高新开发投资有限公司公司债券	20181016	20251017	AAA	AA	20181108	稳定
宿迁高新开发投资有限公司	2018年第二期宿迁高新开发投资有限公司公司债券	20181016	20251017	AAA	AA	20180914	稳定
宿迁高新开发投资有限公司	2018年第一期宿迁高新开发投资有限公司公司债券	20180719	20250720	AAA	AA	20180705	稳定
宿迁高新开发投资有限公司	2018年第一期宿迁高新开发投资有限公司公司债券	20180719	20250720	AAA	AA	20180806	稳定
宿迁高新开发投资有限公司	2018年第一期宿迁高新开发投资有限公司公司债券	20180719	20250720	AAA	AA	20180705	稳定
宿迁高新开发投资有限公司	2018年第一期宿迁高新开发投资有限公司公司债券	20180719	20250720	AAA	AA	20180806	稳定
宿迁市城市建设投资(集团)有限公司	宿迁市城市建设投资(集团)有限公司2015年度第一期中期票据	20150625	20200626	AA	AA	20150428	稳定
宿迁市城市建设投资(集团)有限公司	宿迁市城市建设投资(集团)有限公司2015年度第一期中期票据	20150625	20200626	AA	AA	20150805	稳定
宿迁市城市建设投资(集团)有限公司	宿迁市城市建设投资(集团)有限公司2016年度第一期短期融资券	20160316	20170317	A-1	AA	20150805	稳定
宿迁市城市建设投资(集团)有限公司	宿迁市城市建设投资(集团)有限公司2016年度第一期中期票据	20160224	20210225	AA	AA	20151229	稳定





宿迁市经济开发总公司	宿迁市经济开发总公司2017年度第一期短期融资券	20170901	20180901	A-1	AA	20180226	稳定
宿迁市经济开发总公司	宿迁市经济开发总公司2018年度第一期中期票据	20180419	20230423	AA	AA	20171025	稳定
宿迁市经济开发总公司	2017年宿迁市经济开发总公司企业债券	20170419	20240420	AAA	AA	20180622	稳定
宿迁市经济开发总公司	2017年宿迁市经济开发总公司企业债券	20170419	20240420	AAA	AA	20180622	稳定
宿迁市经济开发总公司	宿迁市经济开发总公司2015年度第一期中期票据	20151113	20201116	AA	AA	20180622	稳定
宿迁市经济开发总公司	宿迁市经济开发总公司2017年度第二期中期票据	20171222	20201226	AA	AA	20180622	稳定
宿迁市经济开发总公司	宿迁市经济开发总公司2017年度第一期短期融资券	20170901	20180901	A-1	AA	20180622	稳定
宿迁市经济开发总公司	宿迁市经济开发总公司2017年度第一期短期融资券	20170901	20180901	A-1	AA	20180226	稳定
宿迁市经济开发总公司	宿迁市经济开发总公司2017年度第一期中期票据	20170822	20200824	AA	AA	20180622	稳定
宿迁市经济开发总公司	宿迁市经济开发总公司2018年度第三期中期票据	20181128	20211129	AA	AA	20181023	稳定
宿迁市经济开发总公司	宿迁市经济开发总公司2018年度第一期中期票据	20180419	20230423	AA	AA	20180622	稳定
宿迁水务集团有限公司	宿迁水务集团有限公司2018年度第一期短期融资券	20181206	20191207	A-1	AA+	20180823	稳定
宿州市城市建设投资集团(控股)有限公司	2016年宿州市城市建设投资集团(控股)有限公司公司债券	20160323	20230324	AA+	AA	20150916	稳定
宿州市城市建设投资集团(控股)有限公司	2016年宿州市城市建设投资集团(控股)有限公司公司债券	20160323	20230324	AAA	AA	20160628	稳定
宿州市城市建设投资集团(控股)有限公司	2016年宿州市城市建设投资集团(控股)有限公司公司债券	20160323	20230324	AAA	AA	20170626	稳定
宿州市城市建设投资集团(控股)有限公司	宿州市城市建设投资集团(控股)有限公司2017年度第一期中期票据	20170825	20220828	AAA	AA	20170810	稳定
宿州市城市建设投资集团(控股)有限公司	2016年宿州市城市建设投资集团(控股)有限公司公司债券	20160323	20230324	AAA	AA	20180625	稳定
宿州市城市建设投资集团(控股)有限公司	宿州市城市建设投资集团(控股)有限公司2017年度第一期中期票据	20170825	20220828	AAA	AA	20180625	稳定
宿州市城市建设投资集团(控股)有限公司	宿州市城市建设投资集团(控股)有限公司2018年度第一期中期票据	20180625	20230626	AAA	AA	20180410	稳定
宿州市城市建设投资集团(控股)有限公司	宿州市城市建设投资集团(控股)有限公司2018年度第一期中期票据	20180625	20230626	AAA	AA	20180725	稳定
徐州高速铁路投资有限公司	徐州高速铁路投资有限公司2015年度第一期短期融资券	20150511	20160511	A-1	AA	20140725	稳定
徐州高速铁路投资有限公司	徐州高速铁路投资有限公司2015年度第一期短期融资券	20150511	20160511	A-1	AA	20150804	稳定
徐州高速铁路投资有限公司	徐州高速铁路投资有限公司2016年度第一期短期融资券	20160413	20170208	A-1	AA	20160318	稳定
徐州高速铁路投资有限公司	徐州高速铁路投资有限公司2016年度第一期短期融资券	20160413	20170208	A-1	AA	20160714	稳定
徐州高速铁路投资有限公司	徐州高速铁路投资有限公司2017年度第一期短期融资券	20170317	20180320	A-1	AA	20170111	稳定
徐州高速铁路投资有限公司	徐州高速铁路投资有限公司2017年度第一期短期融资券	20170317	20180320	A-1	AA+	20170724	稳定
徐州市交通控股集团有限公司	徐州高速铁路投资有限公司2018年度第一期中期票据	20181122	20211123	AA+	AA+	20181023	稳定
徐州市新盛建设发展投资有限公司	2012年徐州市新盛建设发展投资有限公司公司债券	20120508	20180508	AA	AA	20120504	稳定
徐州市新盛建设发展投资有限公司	2012年徐州市新盛建设发展投资有限公司公司债券	20120508	20180508	AA+	AA+	20121225	稳定
徐州市新盛建设发展投资有限公司	2012年徐州市新盛建设发展投资有限公司公司债券	20120508	20180508	AA+	AA+	20130704	稳定
徐州市新盛建设发展投资有限公司	2012年徐州市新盛建设发展投资有限公司公司债券	20120508	20180508	AA+	AA+	20140626	稳定
徐州市新盛建设发展投资有限公司	2015年徐州市新盛建设发展投资有限公司公司债券	20150811	20220812	AA+	AA+	20150527	稳定
徐州市新盛建设发展投资有限公司	2012年徐州市新盛建设发展投资有限公司公司债券	20120508	20180508	AA+	AA+	20150623	稳定
徐州市新盛建设发展投资有限公司	徐州市新盛建设发展投资有限公司2016年度第一期中期票据	20160217	20210218	AA+	AA+	20150917	稳定
徐州市新盛建设发展投资有限公司	2012年徐州市新盛建设发展投资有限公司公司债券	20120508	20180508	AA+	AA+	20160612	稳定
徐州市新盛建设发展投资有限公司	2015年徐州市新盛建设发展投资有限公司公司债券	20150811	20220812	AA+	AA+	20160612	稳定
徐州市新盛建设发展投资有限公司	徐州市新盛建设发展投资有限公司2016年度第一期中期票据	20160217	20210218	AA+	AA+	20160612	稳定

徐州市新盛建设发展投资有限公司	徐州市新盛建设发展投资有限公司2016年度第二期中期票据	20161208	20211209	AA+	AA+	20161202	稳定
徐州市新盛建设发展投资有限公司	2012年徐州市新盛建设发展投资有限公司公司债券	20120508	20180508	AA+	AA+	20170620	稳定
徐州市新盛建设发展投资有限公司	2015年徐州市新盛建设发展投资有限公司公司债券	20150811	20220812	AA+	AA+	20170620	稳定
徐州市新盛建设发展投资有限公司	徐州市新盛建设发展投资有限公司2016年度第一期中期票据	20160217	20210218	AA+	AA+	20170620	稳定
徐州市新盛建设发展投资有限公司	徐州市新盛建设发展投资有限公司2016年度第二期中期票据	20161208	20211209	AA+	AA+	20170620	稳定
徐州市新盛建设发展投资有限公司	徐州市新盛建设发展投资有限公司2017年度第一期中期票据	20170627	20220628	AA+	AA+	20170620	稳定
徐州市新盛投资控股集团有限公司	徐州市新盛建设发展投资有限公司2018年度第二期中期票据	20180313	20210314	AA+	AA+	20171113	稳定
徐州市新盛投资控股集团有限公司	徐州市新盛建设发展投资有限公司2018年度第一期中期票据	20180313	20230315	AA+	AA+	20170818	稳定
徐州市新盛投资控股集团有限公司	2015年徐州市新盛建设发展投资有限公司公司债券	20150811	20220812	AA+	AA+	20180622	稳定
徐州市新盛投资控股集团有限公司	徐州市新盛建设发展投资有限公司2016年度第二期中期票据	20161208	20211209	AA+	AA+	20180622	稳定
徐州市新盛投资控股集团有限公司	徐州市新盛建设发展投资有限公司2016年度第二期中期票据	20161208	20211209	AA+	AA+	20180622	稳定
徐州市新盛投资控股集团有限公司	徐州市新盛建设发展投资有限公司2016年度第一期中期票据	20160217	20210218	AA+	AA+	20180622	稳定
徐州市新盛投资控股集团有限公司	徐州市新盛建设发展投资有限公司2017年度第一期中期票据	20170627	20220628	AA+	AA+	20180622	稳定
徐州市新盛投资控股集团有限公司	徐州市新盛建设发展投资有限公司2017年度第一期中期票据	20170627	20220628	AA+	AA+	20180622	稳定
徐州市新盛投资控股集团有限公司	徐州市新盛建设发展投资有限公司2018年度第二期中期票据	20180313	20210314	AA+	AA+	20180622	稳定
徐州市新盛投资控股集团有限公司	徐州市新盛建设发展投资有限公司2018年度第三期中期票据	20180604	20230606	AA+	AA+	20180525	稳定
徐州市新盛投资控股集团有限公司	徐州市新盛建设发展投资有限公司2018年度第四期中期票据	20181026	20231030	AA+	AA+	20181011	稳定
徐州市新盛投资控股集团有限公司	徐州市新盛建设发展投资有限公司2018年度第一期中期票据	20180313	20230315	AA+	AA+	20180622	稳定
徐州新田投资发展有限责任公司	徐州新田投资发展有限责任公司2018年度第一期中期票据	20180321	20210323	AA	AA	20171128	稳定
徐州新田投资发展有限责任公司	徐州新田投资发展有限责任公司2018年度第一期中期票据	20180321	20210323	AA	AA	20180727	稳定
许继电气股份有限公司	2008年许继电气第二期短期融资券	20080408	20090410	A-1	A+	20080128	稳定
许继电气股份有限公司	2008年许继电气第一期短期融资券	20080408	20090105	A-1	A+	20080128	稳定
许继电气股份有限公司	2008年许继电气第二期短期融资券	20080408	20090410	A-1	A+	20080723	稳定
许继电气股份有限公司	2008年许继电气第一期短期融资券	20080408	20090105	A-1	A+	20080723	稳定
许继电气股份有限公司	许继电气股份有限公司2010年度第一期短期融资券	20100527	20110531	A-1	AA-	20100406	稳定
许继电气股份有限公司	许继电气股份有限公司2011年度第一期短期融资券	20110929	20120930	A-1	AA-	20110902	稳定
许继集团有限公司	2009年许继集团有限公司公司债券	20090325	20150325	AA	AA-	20090123	稳定
许继集团有限公司	2009年许继集团有限公司公司债券	20090325	20150325	AA	AA-	20091231	稳定
许继集团有限公司	2009年许继集团有限公司公司债券	20090325	20150325	AA	AA-	20101231	稳定
许继集团有限公司	2009年许继集团有限公司公司债券	20090325	20150325	AA	AA-	20111222	稳定
宣城市国有资产投资有限公司	2014年宣城市国有资产投资有限公司公司债券	20140327	20210327	AA	AA	20140312	稳定
宣城市国有资产投资有限公司	2014年宣城市国有资产投资有限公司公司债券	20140327	20210327	AA	AA	20140620	稳定
宣城市国有资产投资有限公司	2014年宣城市国有资产投资有限公司公司债券	20140327	20210327	AA	AA	20150626	稳定
宣城市国有资产投资有限公司	2014年宣城市国有资产投资有限公司公司债券	20140327	20210327	AA	AA	20160617	稳定
宣城市国有资产投资有限公司	宣城市国有资产投资有限公司2017年度第一期中期票据	20170323	20200324	AA	AA	20160801	稳定
宣城市国有资产投资有限公司	2014年宣城市国有资产投资有限公司公司债券	20140327	20210327	AA	AA	20170622	稳定
宣城市国有资产投资有限公司	宣城市国有资产投资有限公司2017年度第一期中期票据	20170323	20200324	AA	AA	20170622	稳定

宣城市国有资产投资有限公司	宣城市国有资产投资有限公司2018年度第二期中期票据	20180207	20210209	AA	AA	20171110	稳定
宣城市国有资产投资有限公司	2014年宣城市国有资产投资有限公司公司债券	20140327	20210327	AA+	AA+	20180619	稳定
宣城市国有资产投资有限公司	宣城市国有资产投资有限公司2017年度第一期中期票据	20170323	20200324	AA+	AA+	20180619	稳定
宣城市国有资产投资有限公司	宣城市国有资产投资有限公司2018年度第二期中期票据	20180207	20210209	AA+	AA+	20180619	稳定
烟台打捞局	烟台打捞局2011年度第一期短期融资券	20110520	20120523	A-1	AA-	20110218	稳定
烟台打捞局	烟台打捞局2011年度第一期短期融资券	20110520	20120523	A-1	AA-	20111229	稳定
烟台港股份有限公司	烟台港股份有限公司2015年度第一期短期融资券	20150427	20160429	A-1	AA	20141030	稳定
烟台港股份有限公司	烟台港股份有限公司2015年度第一期短期融资券	20150427	20160429	A-1	AA	20150729	稳定
烟台港股份有限公司	烟台港股份有限公司2016年度第一期短期融资券	20160412	20170413	A-1	AA	20160118	稳定
烟台港股份有限公司	烟台港股份有限公司2016年度第一期短期融资券	20160412	20170413	A-1	AA	20160728	稳定
烟台港股份有限公司	烟台港股份有限公司2017年度第一期短期融资券	20170410	20180411	A-1	AA	20170117	稳定
烟台港股份有限公司	烟台港股份有限公司2017年度第一期短期融资券	20170410	20180411	A-1	AA	20170726	稳定
烟台港集团有限公司	2007年烟台港集团有限公司第一期短期融资券	20071011	20081011	A-1	A+	20070703	稳定
烟台港集团有限公司	2007年烟台港集团有限公司第一期短期融资券	20071011	20081011	A-1	A+	20080902	稳定
烟台港集团有限公司	2008年烟台港集团有限公司第一期短期融资券	20080918	20090919	A-1	A+	20080903	稳定
烟台港集团有限公司	2008年烟台港集团有限公司第一期短期融资券	20080918	20090919	A-1	A+	20090831	稳定
烟台港集团有限公司	2011年烟台港集团有限公司公司债券	20110324	20170324	AA-	AA-	20110316	稳定
烟台港集团有限公司	2011年烟台港集团有限公司公司债券	20110324	20170324	AA-	AA-	20111228	稳定
烟台港集团有限公司	2011年烟台港集团有限公司公司债券	20110324	20170324	AA-	AA-	20120919	稳定
烟台港集团有限公司	2011年烟台港集团有限公司公司债券	20110324	20170324	AA	AA	20130731	稳定
烟台港集团有限公司	2011年烟台港集团有限公司公司债券	20110324	20170324	AA	AA	20140730	稳定
烟台港集团有限公司	2011年烟台港集团有限公司公司债券	20110324	20170324	AA	AA	20150728	稳定
烟台港集团有限公司	2011年烟台港集团有限公司公司债券	20110324	20170324	AA	AA	20160728	稳定
烟台开发区国有资产经营管理有限公司	2013年烟台开发区国有资产经营管理有限公司企业债券	20130410	20200410	AA+	AA	20130311	稳定
烟台开发区国有资产经营管理有限公司	2013年烟台开发区国有资产经营管理有限公司企业债券	20130410	20200410	AA+	AA	20131016	稳定
烟台开发区国有资产经营管理有限公司	2013年烟台开发区国有资产经营管理有限公司企业债券	20130410	20200410	AA+	AA+	20140630	稳定
烟台开发区国有资产经营管理有限公司	2013年烟台开发区国有资产经营管理有限公司企业债券	20130410	20200410	AA+	AA+	20150710	稳定
烟台开发区国有资产经营管理有限公司	2013年烟台开发区国有资产经营管理有限公司企业债券	20130410	20200410	AAA	AA+	20160816	稳定
烟台开发区国有资产经营管理有限公司	2013年烟台开发区国有资产经营管理有限公司企业债券	20130410	20200410	AAA	AA+	20170628	稳定
烟台市城市建设发展集团有限公司	2013年烟台市城市建设发展集团有限公司公司债券	20130314	20200314	AA+	AA+	20130218	稳定
烟台市城市建设发展集团有限公司	2013年烟台市城市建设发展集团有限公司公司债券	20130314	20200314	AA+	AA+	20130709	稳定
烟台市城市建设发展集团有限公司	2013年烟台市城市建设发展集团有限公司公司债券	20130314	20200314	AA+	AA+	20140425	稳定
烟台市城市建设发展集团有限公司	2013年烟台市城市建设发展集团有限公司公司债券	20130314	20200314	AA+	AA+	20150626	稳定
烟台市城市建设发展集团有限公司	2013年烟台市城市建设发展集团有限公司公司债券	20130314	20200314	AA+	AA+	20160624	稳定
烟台市城市建设发展集团有限公司	2013年烟台市城市建设发展集团有限公司公司债券	20130314	20200314	AA+	AA+	20170602	稳定
延安城市建设投资(集团)有限责任公司	2012年延安城市建设投资开发有限责任公司企业债券	20120208	20170208	AAA	AA	20110512	稳定
延安城市建设投资(集团)有限责任公司	2012年延安城市建设投资开发有限责任公司企业债券	20120208	20170208	AAA	AA	20121228	稳定

延安城市建设投资(集团)有限责任公司	2012年延安城市建设投资开发有限责任公司企业债券	20120208	20170208	AAA	AA	20131231	稳定
延安城市建设投资(集团)有限责任公司	2012年延安城市建设投资开发有限责任公司企业债券	20120208	20170208	AAA	AA	20141219	稳定
延安城市建设投资(集团)有限责任公司	2012年延安城市建设投资开发有限责任公司企业债券	20120208	20170208	AAA	AA	20150728	稳定
延安城市建设投资(集团)有限责任公司	2012年延安城市建设投资开发有限责任公司企业债券	20120208	20170208	AAA	AA	20160913	稳定
盐城高新区投资集团有限公司	2015年盐城高新区投资集团有限公司公司债券	20151211	20221214	AAA	AA	20150806	稳定
盐城高新区投资集团有限公司	2015年盐城高新区投资集团有限公司公司债券	20151211	20221214	AAA	AA	20160627	稳定
盐城高新区投资集团有限公司	2015年盐城高新区投资集团有限公司公司债券	20151211	20221214	AAA	AA	20170627	稳定
盐城高新区投资集团有限公司	2015年盐城高新区投资集团有限公司公司债券	20151211	20221214	AAA	AA+	20180625	稳定
盐城高新区投资集团有限公司	盐城高新区投资集团有限公司2018年度第一期短期融资券	20180913	20190917	A-1	AA+	20180815	稳定
盐城市大丰区城建国有资产经营有限公司	2013年第一期大丰市城建国有资产经营有限公司公司债券	20131230	20201230	AA+	AA	20131218	稳定
盐城市大丰区城建国有资产经营有限公司	2013年第二期大丰市城建国有资产经营有限公司公司债券	20140124	20210124	AA+	AA	20140116	稳定
盐城市大丰区城建国有资产经营有限公司	2013年第一期大丰市城建国有资产经营有限公司公司债券	20131230	20201230	AA+	AA	20140912	稳定
盐城市大丰区城建国有资产经营有限公司	2013年第二期大丰市城建国有资产经营有限公司公司债券	20140124	20210124	AA+	AA	20140912	稳定
盐城市大丰区城建国有资产经营有限公司	2013年第一期大丰市城建国有资产经营有限公司公司债券	20131230	20201230	AA+	AA	20151228	稳定
盐城市大丰区城建国有资产经营有限公司	2013年第二期大丰市城建国有资产经营有限公司公司债券	20140124	20210124	AA+	AA	20151228	稳定
盐城市大丰区城建国有资产经营有限公司	2013年第一期大丰市城建国有资产经营有限公司公司债券	20131230	20201230	AAA	AA	20161227	稳定
盐城市大丰区城建国有资产经营有限公司	2013年第二期大丰市城建国有资产经营有限公司公司债券	20140124	20210124	AAA	AA	20161227	稳定
盐城市大丰区城建国有资产经营有限公司	2013年第一期大丰市城建国有资产经营有限公司公司债券	20131230	20201230	AAA	AA	20170626	稳定
盐城市大丰区城建国有资产经营有限公司	2013年第二期大丰市城建国有资产经营有限公司公司债券	20140124	20210124	AAA	AA	20170626	稳定
盐城市大丰区城建国有资产经营有限公司	2013年第二期大丰市城建国有资产经营有限公司公司债券	20140124	20210124	AAA	AA	20180625	稳定
盐城市大丰区城建国有资产经营有限公司	2013年第一期大丰市城建国有资产经营有限公司公司债券	20131230	20201230	AAA	AA	20180625	稳定
盐城市交通控股集团有限公司	盐城市交通控股集团有限公司2017年度第一期中期票据	20170810	20220811	AA+	AA+	20170803	稳定
盐城市交通控股集团有限公司	盐城市交通控股集团有限公司2018年度第一期短期融资券	20180322	20190326	A-1	AA+	20170814	稳定
盐城市交通控股集团有限公司	盐城市交通控股集团有限公司2017年度第一期中期票据	20170810	20220811	AA+	AA+	20180725	稳定
盐城市交通控股集团有限公司	盐城市交通控股集团有限公司2018年度第二期短期融资券	20181127	20191129	A-1	AA+	20181112	稳定
盐城市交通控股集团有限公司	盐城市交通控股集团有限公司2018年度第一期短期融资券	20180322	20190326	A-1	AA+	20180725	稳定
兖矿集团有限公司	2007年兖矿集团第一期短期融资券	20070622	20080624	A-1	AAA	20070329	(null)
兖矿集团有限公司	2007年兖矿集团第二期短期融资券	20070828	20080828	A-1	AAA	20070802	稳定
兖矿集团有限公司	2007年兖矿集团第一期短期融资券	20070622	20080624	A-1	AAA	20080521	稳定
兖矿集团有限公司	2007年兖矿集团第二期短期融资券	20070828	20080828	A-1	AAA	20080521	稳定
兖矿集团有限公司	2008年兖矿集团有限公司第一期中期票据	20081231	20120105	AAA	AAA	20081106	稳定
兖矿集团有限公司	2009年兖矿集团有限公司第一期中期票据	20090305	20140306	AAA	AAA	20081224	稳定
兖矿集团有限公司	2008年兖矿集团有限公司第一期中期票据	20081231	20120105	AAA	AAA	20090804	稳定
兖矿集团有限公司	2010年兖矿集团有限公司第一期中期票据	20100108	20130111	AAA	AAA	20091208	稳定
兖矿集团有限公司	2008年兖矿集团有限公司第一期中期票据	20081231	20120105	AAA	AAA	20100816	稳定
兖矿集团有限公司	2009年兖矿集团有限公司第一期中期票据	20090305	20140306	AAA	AAA	20100816	稳定
兖矿集团有限公司	2010年兖矿集团有限公司第一期中期票据	20100108	20130111	AAA	AAA	20100816	稳定



兖矿集团有限公司	兖矿集团有限公司2018年度第七期中期票据	20180425	20210427	AAA	AAA	20180723	稳定
兖矿集团有限公司	兖矿集团有限公司2018年度第三期中期票据	20180312	20210314	AAA	(null)	20180302	(null)
兖矿集团有限公司	兖矿集团有限公司2018年度第三期中期票据	20180312	20210314	AAA	AAA	20180723	稳定
兖矿集团有限公司	兖矿集团有限公司2018年度第十四期中期票据	20181113	20211114	AAA	AAA	20181101	稳定
兖矿集团有限公司	兖矿集团有限公司2018年度第十五期中期票据	20181214	20211218	AAA	AAA	20181130	稳定
兖矿集团有限公司	兖矿集团有限公司2018年度第十一期中期票据	20181010	20211012	AAA	AAA	20180827	稳定
兖矿集团有限公司	兖矿集团有限公司2018年度第四期中期票据	20180316	20210320	AAA	AAA	20180312	稳定
兖矿集团有限公司	兖矿集团有限公司2018年度第四期中期票据	20180316	20210320	AAA	AAA	20180723	稳定
兖矿集团有限公司	兖矿集团有限公司2018年度第五期中期票据	20180326	20210328	AAA	AAA	20180723	稳定
兖矿集团有限公司	兖矿集团有限公司2018年度第五期中期票据	20180326	20210328	AAA	(null)	20180305	(null)
兖矿集团有限公司	兖矿集团有限公司2018年度第一期短期融资券	20180226	20190228	A-1	AAA	20180723	稳定
兖矿集团有限公司	兖矿集团有限公司2018年度第一期短期融资券	20180226	20190228	A-1	AAA	20180222	稳定
兖矿集团有限公司	兖矿集团有限公司2018年度第一期中期票据	20180207	20210209	AAA	AAA	20180723	稳定
兖矿集团有限公司	兖矿集团有限公司2018年度第一期中期票据	20180207	20210209	AAA	AAA	20180130	稳定
扬州化工产业投资发展有限公司	2014年扬州化工产业投资发展有限公司公司债券	20140124	20210124	AA	AA	20131030	稳定
扬州化工产业投资发展有限公司	2014年扬州化工产业投资发展有限公司公司债券	20140124	20210124	AA	AA	20140722	稳定
扬州化工产业投资发展有限公司	2014年扬州化工产业投资发展有限公司公司债券	20140124	20210124	AA	AA	20150626	稳定
扬州化工产业投资发展有限公司	扬州化工产业投资发展有限公司2016年度第一期中期票据	20160406	20190408	AA	AA	20150831	稳定
扬州化工产业投资发展有限公司	2014年扬州化工产业投资发展有限公司公司债券	20140124	20210124	AA	AA	20160531	稳定
扬州化工产业投资发展有限公司	扬州化工产业投资发展有限公司2016年度第一期中期票据	20160406	20190408	AA	AA	20160623	稳定
扬州化工产业投资发展有限公司	扬州化工产业投资发展有限公司2016年度第一期短期融资券	20161013	20171014	A-1	AA	20160823	稳定
扬州化工产业投资发展有限公司	扬州化工产业投资发展有限公司2016年度第一期短期融资券	20161013	20171014	A-1	AA	20170214	稳定
扬州化工产业投资发展有限公司	2014年扬州化工产业投资发展有限公司公司债券	20140124	20210124	AA	AA	20170623	稳定
扬州化工产业投资发展有限公司	扬州化工产业投资发展有限公司2016年度第一期中期票据	20160406	20190408	AA	AA	20170623	稳定
扬州化工产业投资发展有限公司	扬州化工产业投资发展有限公司2016年度第一期短期融资券	20161013	20171014	A-1	AA	20170623	稳定
扬州化工产业投资发展有限公司	2017年扬州化工产业投资发展有限公司双创孵化专项债券	20170928	20241009	AA	AA	20170822	稳定
扬州化工产业投资发展有限公司	2017年扬州化工产业投资发展有限公司双创孵化专项债券	20170928	20241009	AA	AA	20171019	稳定
扬州化工产业投资发展有限公司	2014年扬州化工产业投资发展有限公司公司债券	20140124	20210124	AA	AA	20180625	稳定
扬州化工产业投资发展有限公司	2017年扬州化工产业投资发展有限公司双创孵化专项债券	20170928	20241009	AA	AA	20180625	稳定
扬州化工产业投资发展有限公司	扬州化工产业投资发展有限公司2016年度第一期中期票据	20160406	20190408	AA	AA	20180625	稳定
扬州经济技术开发区开发总公司	2009年扬州经济开发区开发总公司企业债券	20090512	20160512	AA	AA-	20090120	稳定
扬州经济技术开发区开发总公司	2009年扬州经济开发区开发总公司企业债券	20090512	20160512	AA	AA-	20100719	稳定
扬州经济技术开发区开发总公司	2009年扬州经济开发区开发总公司企业债券	20090512	20160512	AA	AA-	20110823	稳定
扬州经济技术开发区开发总公司	2009年扬州经济开发区开发总公司企业债券	20090512	20160512	AA	AA-	20121228	稳定
扬州经济技术开发区开发总公司	2009年扬州经济开发区开发总公司企业债券	20090512	20160512	AA	AA-	20130731	稳定
扬州经济技术开发区开发总公司	2009年扬州经济开发区开发总公司企业债券	20090512	20160512	AA	AA-	20140805	稳定
扬州经济技术开发区开发总公司	2009年扬州经济开发区开发总公司企业债券	20090512	20160512	AA	AA	20150730	稳定



扬州瘦西湖旅游发展集团有限公司	扬州瘦西湖旅游发展集团有限公司2015年度第一期中期票据	20150624	20180626	AA+	AA+	20170830	稳定
扬州瘦西湖旅游发展集团有限公司	扬州瘦西湖旅游发展集团有限公司2016年度第一期中期票据	20160108	20190111	AA+	AA+	20170830	稳定
扬州瘦西湖旅游发展集团有限公司	扬州瘦西湖旅游发展集团有限公司2017年度第一期短期融资券	20170112	20180113	A-1	AA+	20170830	稳定
扬州瘦西湖旅游发展集团有限公司	扬州瘦西湖旅游发展集团有限公司2017年度第一期中期票据	20170925	20200927	AA+	AA+	20170906	稳定
扬州瘦西湖旅游发展集团有限公司	扬州瘦西湖旅游发展集团有限公司2017年度第二期短期融资券	20171018	20181020	A-1	AA+	20171012	稳定
扬州瘦西湖旅游发展集团有限公司	扬州瘦西湖旅游发展集团有限公司2017年度第二期短期融资券	20171018	20181020	A-1	AA+	20180417	稳定
扬州瘦西湖旅游发展集团有限公司	扬州瘦西湖旅游发展集团有限公司2018年度第一期中期票据	20180606	20210608	AA+	(null)	20171020	(null)
扬州瘦西湖旅游发展集团有限公司	扬州瘦西湖旅游发展集团有限公司2016年度第一期中期票据	20160108	20190111	AA+	AA+	20180725	稳定
扬州瘦西湖旅游发展集团有限公司	扬州瘦西湖旅游发展集团有限公司2017年度第二期短期融资券	20171018	20181020	A-1	AA+	20180725	稳定
扬州瘦西湖旅游发展集团有限公司	扬州瘦西湖旅游发展集团有限公司2017年度第二期短期融资券	20171018	20181020	A-1	AA+	20180417	稳定
扬州瘦西湖旅游发展集团有限公司	扬州瘦西湖旅游发展集团有限公司2017年度第一期中期票据	20170925	20200927	AA+	AA+	20180725	稳定
扬州瘦西湖旅游发展集团有限公司	扬州瘦西湖旅游发展集团有限公司2018年度第一期中期票据	20180606	20210608	AA+	AA+	20180725	稳定
扬州新盛投资发展有限公司	扬州新盛投资发展有限公司2015年度第一期中期票据	20150504	20180506	AA	AA	20150402	稳定
扬州新盛投资发展有限公司	扬州新盛投资发展有限公司2015年度第一期中期票据	20150504	20180506	AA	AA	20150730	稳定
扬州新盛投资发展有限公司	扬州新盛投资发展有限公司2015年度第二期中期票据	20151201	20181203	AA	AA	20150909	稳定
扬州新盛投资发展有限公司	扬州新盛投资发展有限公司2015年度第一期中期票据	20150504	20180506	AA	AA	20160725	稳定
扬州新盛投资发展有限公司	扬州新盛投资发展有限公司2015年度第二期中期票据	20151201	20181203	AA	AA	20160725	稳定
扬州新盛投资发展有限公司	扬州新盛投资发展有限公司2016年度第一期中期票据	20161013	20211014	AA	AA	20161009	稳定
扬州新盛投资发展有限公司	扬州新盛投资发展有限公司2017年度第一期短期融资券	20170406	20180410	A-1	AA	20161017	稳定
扬州新盛投资发展有限公司	扬州新盛投资发展有限公司2015年度第一期中期票据	20150504	20180506	AA	AA	20170721	稳定
扬州新盛投资发展有限公司	扬州新盛投资发展有限公司2015年度第二期中期票据	20151201	20181203	AA	AA	20170721	稳定
扬州新盛投资发展有限公司	扬州新盛投资发展有限公司2016年度第一期中期票据	20161013	20211014	AA	AA	20170721	稳定
扬州新盛投资发展有限公司	扬州新盛投资发展有限公司2017年度第一期短期融资券	20170406	20180410	A-1	AA	20170721	稳定
扬州新盛投资发展有限公司	扬州新盛投资发展有限公司2015年度第二期中期票据	20151201	20181203	AA	AA	20180726	稳定
扬州新盛投资发展有限公司	扬州新盛投资发展有限公司2016年度第一期中期票据	20161013	20211014	AA	AA	20180726	稳定
扬州新盛投资发展有限公司	扬州新盛投资发展有限公司2018年度第二期短期融资券	20181128	20191130	A-1	AA	20181113	稳定
扬州新盛投资发展有限公司	扬州新盛投资发展有限公司2018年度第一期短期融资券	20180328	20190330	A-1	AA	20180726	稳定
扬州新盛投资发展有限公司	扬州新盛投资发展有限公司2018年度第一期短期融资券	20180328	20190330	A-1	AA	20180307	稳定
扬州新盛投资发展有限公司	扬州新盛投资发展有限公司2018年度第一期中期票据	20180417	20210418	AA	AA	20180209	稳定
扬州新盛投资发展有限公司	扬州新盛投资发展有限公司2018年度第一期中期票据	20180417	20210418	AA	AA	20180726	稳定
阳谷祥光铜业有限公司	阳谷祥光铜业有限公司2011年度第一期短期融资券	20110722	20120725	A-1	AA-	20110517	稳定
阳谷祥光铜业有限公司	阳谷祥光铜业有限公司2011年度第二期短期融资券	20111102	20121103	A-1	AA-	20110905	稳定
阳谷祥光铜业有限公司	阳谷祥光铜业有限公司2012年度第一期短期融资券	20120726	20130727	A-1	AA-	20120510	稳定
阳谷祥光铜业有限公司	阳谷祥光铜业有限公司2012年度第二期短期融资券	20120914	20130917	A-1	AA-	20120730	稳定
阳谷祥光铜业有限公司	阳谷祥光铜业有限公司2011年度第二期短期融资券	20111102	20121103	A-1	AA-	20120801	稳定
阳谷祥光铜业有限公司	阳谷祥光铜业有限公司2012年度第一期短期融资券	20120726	20130727	A-1	AA-	20120801	稳定
阳谷祥光铜业有限公司	阳谷祥光铜业有限公司2013年度第一期短期融资券	20130815	20140816	A-1	AA	20130503	稳定





阳光人寿保险股份有限公司	阳光人寿保险股份有限公司2016年资本补充债券	20160922	20260927	AA+	AAA	20170602	稳定
阳光人寿保险股份有限公司	阳光人寿保险股份有限公司2016年资本补充债券	20160922	20260927	AA+	(null)	20170630	(null)
阳光人寿保险股份有限公司	阳光人寿保险股份有限公司2016年资本补充债券	20160922	20260927	AA+	AAA	20170721	稳定
阳光人寿保险股份有限公司	阳光人寿保险股份有限公司2016年资本补充债券	20160922	20260927	AA+	AAA	20170925	稳定
阳光人寿保险股份有限公司	阳光人寿保险股份有限公司2016年资本补充债券	20160922	20260927	AA+	(null)	20170930	(null)
阳光人寿保险股份有限公司	阳光人寿保险股份有限公司2016年资本补充债券	20160922	20260927	AA+	AAA	20171208	稳定
阳光人寿保险股份有限公司	阳光人寿保险股份有限公司2016年资本补充债券	20160922	20260927	AA+	(null)	20171222	(null)
阳光人寿保险股份有限公司	阳光人寿保险股份有限公司2016年资本补充债券	20160922	20260927	AA+	(null)	20180330	(null)
阳光人寿保险股份有限公司	阳光人寿保险股份有限公司2016年资本补充债券	20160922	20260927	AA+	AAA	20180703	稳定
阳光人寿保险股份有限公司	阳光人寿保险股份有限公司2016年资本补充债券	20160922	20260927	AA+	(null)	20181228	(null)
阳光人寿保险股份有限公司	阳光人寿保险股份有限公司2016年资本补充债券	20160922	20260927	AA+	AAA	20180719	稳定
阳光人寿保险股份有限公司	阳光人寿保险股份有限公司2016年资本补充债券	20160922	20260927	AA+	(null)	20180930	(null)
阳光人寿保险股份有限公司	阳光人寿保险股份有限公司2016年资本补充债券	20160922	20260927	AA+	(null)	20180330	(null)
阳光人寿保险股份有限公司	阳光人寿保险股份有限公司2016年资本补充债券	20160922	20260927	AA+	(null)	20180629	(null)
阳光人寿保险股份有限公司	阳光人寿保险股份有限公司2016年资本补充债券	20160922	20260927	AA+	AAA	20181019	稳定
阳江市恒财城市投资控股有限公司	2015年阳江市恒财城市投资控股有限公司公司债券	20150413	20220414	AA	AA	20140718	稳定
阳江市恒财城市投资控股有限公司	2015年阳江市恒财城市投资控股有限公司公司债券	20150413	20220414	AA	AA	20151231	稳定
阳江市恒财城市投资控股有限公司	2015年阳江市恒财城市投资控股有限公司公司债券	20150413	20220414	AA	AA	20160318	稳定
阳江市恒财城市投资控股有限公司	2015年阳江市恒财城市投资控股有限公司公司债券	20150413	20220414	AA	AA	20160629	稳定
阳江市恒财城市投资控股有限公司	2015年阳江市恒财城市投资控股有限公司公司债券	20150413	20220414	AA	AA	20170626	稳定
阳江市恒财城市投资控股有限公司	2015年阳江市恒财城市投资控股有限公司公司债券	20150413	20220414	AA	AA	20180622	稳定
阳泉煤业(集团)有限责任公司	阳泉煤业(集团)有限责任公司2017年度第四期短期融资券	20170728	20180731	A-1	AAA	20170602	稳定
阳泉煤业(集团)有限责任公司	阳泉煤业(集团)有限责任公司2017年度第七期短期融资券	20171110	20181113	A-1	AAA	20170921	稳定
阳泉煤业(集团)有限责任公司	阳泉煤业(集团)有限责任公司2017年度第八期短期融资券	20171121	20181122	A-1	AAA	20170921	稳定
阳泉煤业(集团)有限责任公司	阳泉煤业(集团)有限责任公司2017年度第四期短期融资券	20170728	20180731	A-1	AAA	20171101	稳定
阳泉煤业(集团)有限责任公司	阳泉煤业(集团)有限责任公司2017年度第四期短期融资券	20170728	20180731	A-1	AAA	20180517	稳定
阳泉煤业(集团)有限责任公司	阳泉煤业(集团)有限责任公司2017年度第七期短期融资券	20171110	20181113	A-1	AAA	20180517	稳定
阳泉煤业(集团)有限责任公司	阳泉煤业(集团)有限责任公司2017年度第八期短期融资券	20171121	20181122	A-1	AAA	20180517	稳定
阳泉煤业(集团)有限责任公司	阳泉煤业(集团)有限责任公司2017年度第八期短期融资券	20171121	20181122	A-1	AAA	20180517	稳定
阳泉煤业(集团)有限责任公司	阳泉煤业(集团)有限责任公司2017年度第七期短期融资券	20171110	20181113	A-1	AAA	20180517	稳定
阳泉煤业(集团)有限责任公司	阳泉煤业(集团)有限责任公司2017年度第四期短期融资券	20170728	20180731	A-1	AAA	20180517	稳定
阳泉煤业(集团)有限责任公司	阳泉煤业(集团)有限责任公司2018年度第四期中期票据	20181102	20201106	AAA	AAA	20180926	稳定
阳泉煤业(集团)有限责任公司	阳泉煤业(集团)有限责任公司2018年度第五期短期融资券	20181122	20191123	A-1	AAA	20181119	稳定
阳泉煤业(集团)有限责任公司	阳泉煤业(集团)有限责任公司2018年度第五期中期票据	20181130	20211204	AAA	AAA	20181010	稳定
尧柏特种水泥集团有限公司	尧柏特种水泥集团有限公司2013年度第一期中期票据	20130328	20160329	AA	AA	20130311	负面
尧柏特种水泥集团有限公司	尧柏特种水泥集团有限公司2013年度第一期中期票据	20130328	20160329	AA	AA	20130726	负面
尧柏特种水泥集团有限公司	尧柏特种水泥集团有限公司2013年度第一期中期票据	20130328	20160329	AA	AA	20140630	负面



伊犁州国有资产投资经营有限责任公司	2012年伊犁州国有资产投资经营有限责任公司公司债券	20121119	20181119	AA	AA	20180622	稳定
伊犁州国有资产投资经营有限责任公司	伊犁州国有资产投资经营有限责任公司2018年度第一期中期票据	20181105	20231107	AA	AA	20180828	稳定
仪征市城市建设发展有限公司	2012年仪征市城市建设发展有限公司公司债券	20120614	20190614	AA+	AA-	20120410	稳定
仪征市城市建设发展有限公司	2012年仪征市城市建设发展有限公司公司债券	20120614	20190614	AA+	AA-	20130731	稳定
仪征市城市建设发展有限公司	2012年仪征市城市建设发展有限公司公司债券	20120614	20190614	AA+	AA-	20140630	稳定
仪征市城市建设发展有限公司	2012年仪征市城市建设发展有限公司公司债券	20120614	20190614	AA+	AA	20150730	稳定
仪征市城市建设发展有限公司	2012年仪征市城市建设发展有限公司公司债券	20120614	20190614	AA+	AA-	20150730	稳定
仪征市城市建设发展有限公司	2012年仪征市城市建设发展有限公司公司债券	20120614	20190614	AA+	AA-	20160722	稳定
仪征市城市建设发展有限公司	2012年仪征市城市建设发展有限公司公司债券	20120614	20190614	AA+	AA-	20170626	稳定
仪征市城市建设发展有限公司	2012年仪征市城市建设发展有限公司公司债券	20120614	20190614	AAA	AA-	20170731	稳定
仪征市城市建设发展有限公司	2012年仪征市城市建设发展有限公司公司债券	20120614	20190614	AAA	AA-	20180622	稳定
仪征市众鑫建设开发有限公司	2018年第一期仪征市众鑫建设开发有限公司公司债券	20181219	20251220	AAA	AA	20181109	稳定
宜宾市南溪区财源国有资产经营有限责任公司	2018年第二期宜宾市南溪区财源国有资产经营有限责任公司公司债	20181126	20251128	AAA	AA-	20181122	稳定
宜宾市南溪区财源国有资产经营有限责任公司	2018年第二期宜宾市南溪区财源国有资产经营有限责任公司公司债	20181126	20251128	AAA	AA-	20181024	稳定
宜宾市南溪区财源国有资产经营有限责任公司	2018年第二期宜宾市南溪区财源国有资产经营有限责任公司公司债	20181126	20251128	AAA	AA-	20181122	稳定
宜宾市南溪区财源国有资产经营有限责任公司	2018年第一期宜宾市南溪区财源国有资产经营有限责任公司公司债	20180720	20250724	AAA	AA-	20180706	稳定
宜华生活科技股份有限公司	2007年广东省宜华木业第一期短期融资券	20070706	20080709	A-1	A+	20070618	稳定
宜华生活科技股份有限公司	2007年广东省宜华木业第一期短期融资券	20070706	20080709	A-1	A+	20071126	稳定
义马煤业集团股份有限公司	义马煤业集团股份有限公司2010年度第一期中期票据	20100506	20150507	AA	AA	20091106	稳定
义马煤业集团股份有限公司	义马煤业集团股份有限公司2011年度第一期中期票据	20110629	20160630	AA+	AA+	20110525	稳定
义马煤业集团股份有限公司	2011年义马煤业集团股份有限公司公司债券	20110817	20170817	AA+	AA+	20110525	稳定
义马煤业集团股份有限公司	义马煤业集团股份有限公司2010年度第一期中期票据	20100506	20150507	AA+	AA+	20110826	稳定
义马煤业集团股份有限公司	义马煤业集团股份有限公司2012年度第一期中期票据	20120906	20170907	AA+	AA+	20120625	稳定
义马煤业集团股份有限公司	义马煤业集团股份有限公司2012年度第一期短期融资券	20121017	20131019	A-1	AA+	20120813	稳定
义马煤业集团股份有限公司	义马煤业集团股份有限公司2010年度第一期中期票据	20100506	20150507	AA+	AA+	20121231	稳定
义马煤业集团股份有限公司	义马煤业集团股份有限公司2011年度第一期中期票据	20110629	20160630	AA+	AA+	20121231	稳定
义马煤业集团股份有限公司	2011年义马煤业集团股份有限公司公司债券	20110817	20170817	AA+	AA+	20121231	稳定
义马煤业集团股份有限公司	义马煤业集团股份有限公司2012年度第一期中期票据	20120906	20170907	AA+	AA+	20121231	稳定
义马煤业集团股份有限公司	义马煤业集团股份有限公司2012年度第一期短期融资券	20121017	20131019	A-1	AA+	20121231	稳定
义马煤业集团股份有限公司	义马煤业集团股份有限公司2013年度第一期中期票据	20130418	20180419	AA+	AA+	20130320	稳定
义马煤业集团股份有限公司	义马煤业集团股份有限公司2013年度第一期短期融资券	20130426	20140502	A-1	AA+	20130320	稳定
义马煤业集团股份有限公司	义马煤业集团股份有限公司2010年度第一期中期票据	20100506	20150507	AA+	AA+	20130627	稳定
义马煤业集团股份有限公司	义马煤业集团股份有限公司2011年度第一期中期票据	20110629	20160630	AA+	AA+	20130627	稳定
义马煤业集团股份有限公司	2011年义马煤业集团股份有限公司公司债券	20110817	20170817	AA+	AA+	20130627	稳定
义马煤业集团股份有限公司	义马煤业集团股份有限公司2012年度第一期中期票据	20120906	20170907	AA+	AA+	20130627	稳定
义马煤业集团股份有限公司	义马煤业集团股份有限公司2012年度第一期短期融资券	20121017	20131019	A-1	AA+	20130627	稳定
义马煤业集团股份有限公司	义马煤业集团股份有限公司2013年度第一期中期票据	20130418	20180419	AA+	AA+	20130627	稳定

义马煤业集团股份有限公司	义马煤业集团股份有限公司2013年度第一期短期融资券	20130426	20140502	A-1	AA+	20130627	稳定
义马煤业集团股份有限公司	义马煤业集团股份有限公司2013年度第二期短期融资券	20131017	20141021	A-1	AA+	20130816	(null)
义马煤业集团股份有限公司	义马煤业集团股份有限公司2010年度第一期中期票据	20100506	20150507	AA+	AA+	20140109	负面
义马煤业集团股份有限公司	义马煤业集团股份有限公司2011年度第一期中期票据	20110629	20160630	AA+	AA+	20140109	负面
义马煤业集团股份有限公司	2011年义马煤业集团股份有限公司公司债券	20110817	20170817	AA+	AA+	20140109	负面
义马煤业集团股份有限公司	义马煤业集团股份有限公司2012年度第一期中期票据	20120906	20170907	AA+	AA+	20140109	负面
义马煤业集团股份有限公司	义马煤业集团股份有限公司2013年度第一期中期票据	20130418	20180419	AA+	AA+	20140109	负面
义马煤业集团股份有限公司	义马煤业集团股份有限公司2013年度第一期短期融资券	20130426	20140502	A-1	AA+	20140109	负面
义马煤业集团股份有限公司	义马煤业集团股份有限公司2013年度第二期短期融资券	20131017	20141021	A-1	AA+	20140109	负面
义马煤业集团股份有限公司	义马煤业集团股份有限公司2010年度第一期中期票据	20100506	20150507	AA+	AA+	20140729	负面
义马煤业集团股份有限公司	义马煤业集团股份有限公司2011年度第一期中期票据	20110629	20160630	AA+	AA+	20140729	负面
义马煤业集团股份有限公司	2011年义马煤业集团股份有限公司公司债券	20110817	20170817	AA+	AA+	20140729	负面
义马煤业集团股份有限公司	义马煤业集团股份有限公司2012年度第一期中期票据	20120906	20170907	AA+	AA+	20140729	负面
义马煤业集团股份有限公司	义马煤业集团股份有限公司2013年度第一期中期票据	20130418	20180419	AA+	AA+	20140729	负面
义马煤业集团股份有限公司	义马煤业集团股份有限公司2013年度第二期短期融资券	20131017	20141021	A-1	AA+	20140729	负面
义马煤业集团股份有限公司	义马煤业集团股份有限公司2011年度第一期中期票据	20110629	20160630	AA+	AA+	20150630	负面
义马煤业集团股份有限公司	2011年义马煤业集团股份有限公司公司债券	20110817	20170817	AA+	AA+	20150630	负面
义马煤业集团股份有限公司	义马煤业集团股份有限公司2012年度第一期中期票据	20120906	20170907	AA+	AA+	20150630	负面
义马煤业集团股份有限公司	义马煤业集团股份有限公司2013年度第一期中期票据	20130418	20180419	AA+	AA+	20150630	负面
义马煤业集团股份有限公司	义马煤业集团股份有限公司2011年度第一期中期票据	20110629	20160630	AA-	AA-	20160621	负面
义马煤业集团股份有限公司	2011年义马煤业集团股份有限公司公司债券	20110817	20170817	AA-	AA-	20160621	负面
义马煤业集团股份有限公司	义马煤业集团股份有限公司2012年度第一期中期票据	20120906	20170907	AA-	AA-	20160621	负面
义马煤业集团股份有限公司	义马煤业集团股份有限公司2013年度第一期中期票据	20130418	20180419	AA-	AA-	20160621	负面
义马煤业集团股份有限公司	2011年义马煤业集团股份有限公司公司债券	20110817	20170817	AA-	AA-	20170725	负面
义马煤业集团股份有限公司	义马煤业集团股份有限公司2012年度第一期中期票据	20120906	20170907	AA-	AA-	20170725	负面
义马煤业集团股份有限公司	义马煤业集团股份有限公司2013年度第一期中期票据	20130418	20180419	AA-	AA-	20170725	负面
益阳市城市建设投资开发有限责任公司	2018年第一期益阳市城市建设投资开发有限责任公司城市停车场建设专项债券	20180423	20250424	AAA	AA	20180404	稳定
益阳市城市建设投资开发有限责任公司	2018年第一期益阳市城市建设投资开发有限责任公司城市停车场建设专项债券	20180423	20250424	AAA	AA	20180625	稳定
益阳市交通发展投资有限责任公司	2014年益阳市交通发展投资有限责任公司公司债券	20140421	20210421	AA	AA	20140304	稳定
益阳市交通发展投资有限责任公司	2014年益阳市交通发展投资有限责任公司公司债券	20140421	20210421	AA	AA	20140627	稳定
益阳市交通发展投资有限责任公司	2014年益阳市交通发展投资有限责任公司公司债券	20140421	20210421	AA	AA	20150625	稳定
益阳市交通发展投资有限责任公司	2014年益阳市交通发展投资有限责任公司公司债券	20140421	20210421	AA	AA	20160624	稳定
益阳市交通发展投资有限责任公司	益阳市交通发展投资有限责任公司2016年度第一期中期票据	20161129	20211130	AA	AA	20161024	稳定
益阳市交通发展投资有限责任公司	2014年益阳市交通发展投资有限责任公司公司债券	20140421	20210421	AA	AA	20170620	稳定
益阳市交通发展投资有限责任公司	益阳市交通发展投资有限责任公司2016年度第一期中期票据	20161129	20211130	AA	AA	20170620	稳定

益阳市交通发展投资有限责任公司	2014年益阳市交通发展投资有限责任公司公司债券	20140421	20210421	AA	AA	20180622	稳定
益阳市交通发展投资有限责任公司	益阳市交通发展投资有限责任公司2016年度第一期中期票据	20161129	20211130	AA	AA	20180622	稳定
益阳市交通发展投资有限责任公司	益阳市交通发展投资有限责任公司2018年度第一期中期票据	20180424	20230425	AA	AA	20180622	稳定
益阳市交通发展投资有限责任公司	益阳市交通发展投资有限责任公司2018年度第一期中期票据	20180424	20230425	AA	AA	20180309	稳定
银川滨河黄河大桥管理有限责任公司	2015年银川滨河黄河大桥及北京路延伸河西高架桥项目收益债券	20151113	20351116	AA+	(null)	20150505	(null)
银川滨河黄河大桥管理有限责任公司	2015年银川滨河黄河大桥及北京路延伸河西高架桥项目收益债券	20151113	20351116	AA+	(null)	20161227	(null)
银川滨河黄河大桥管理有限责任公司	2015年银川滨河黄河大桥及北京路延伸河西高架桥项目收益债券	20151113	20351116	AA+	(null)	20171011	(null)
银川滨河黄河大桥管理有限责任公司	2015年银川滨河黄河大桥及北京路延伸河西高架桥项目收益债券	20151113	20351116	AA+	(null)	20180720	(null)
英大国际信托有限责任公司	鸿富2018年第一期不良资产支持证券优先档资产支持证券	20180921	20190723	AAA	(null)	20180830	(null)
英大国际信托有限责任公司	鸿富2018年第一期不良资产支持证券优先档资产支持证券	20180921	20190723	AAA	(null)	20180713	(null)
营口市城市建设投资发展有限公司	2010年营口市城市建设投资发展有限公司公司债券	20100609	20200609	AA+	AA	20100301	稳定
营口市城市建设投资发展有限公司	2010年营口市城市建设投资发展有限公司公司债券	20100609	20200609	AA+	AA	20111216	稳定
营口市城市建设投资发展有限公司	2012年营口市城市建设投资发展有限公司公司债券	20120418	20200418	AA	AA	20120220	稳定
营口市城市建设投资发展有限公司	2010年营口市城市建设投资发展有限公司公司债券	20100609	20200609	AA+	AA	20121231	稳定
营口市城市建设投资发展有限公司	2012年营口市城市建设投资发展有限公司公司债券	20120418	20200418	AA	AA	20121231	稳定
营口市城市建设投资发展有限公司	2010年营口市城市建设投资发展有限公司公司债券	20100609	20200609	AA+	AA	20130726	稳定
营口市城市建设投资发展有限公司	2012年营口市城市建设投资发展有限公司公司债券	20120418	20200418	AA	AA	20130726	稳定
营口市城市建设投资发展有限公司	2010年营口市城市建设投资发展有限公司公司债券	20100609	20200609	AA+	AA	20140915	稳定
营口市城市建设投资发展有限公司	2012年营口市城市建设投资发展有限公司公司债券	20120418	20200418	AA	AA	20140915	稳定
营口市城市建设投资发展有限公司	2010年营口市城市建设投资发展有限公司公司债券	20100609	20200609	AA+	AA	20150629	稳定
营口市城市建设投资发展有限公司	2012年营口市城市建设投资发展有限公司公司债券	20120418	20200418	AA	AA	20150629	稳定
营口市城市建设投资发展有限公司	2010年营口市城市建设投资发展有限公司公司债券	20100609	20200609	AA+	AA	20160831	稳定
营口市城市建设投资发展有限公司	2012年营口市城市建设投资发展有限公司公司债券	20120418	20200418	AA	AA	20160831	稳定
营口市城市建设投资发展有限公司	2010年营口市城市建设投资发展有限公司公司债券	20100609	20200609	AA+	AA	20170627	稳定
营口市城市建设投资发展有限公司	2012年营口市城市建设投资发展有限公司公司债券	20120418	20200418	AA	AA	20170627	稳定
营口沿海银行股份有限公司	营口沿海银行股份有限公司2016年二级资本债券	20161226	20261228	A+	AA-	20160727	稳定
营口沿海银行股份有限公司	营口沿海银行股份有限公司2016年二级资本债券	20161226	20261228	A+	AA-	20170710	稳定
营口沿海银行股份有限公司	营口沿海银行股份有限公司2016年二级资本债券	20161226	20261228	A+	AA-	20180730	稳定
营口沿海银行股份有限公司	营口沿海银行股份有限公司2016年二级资本债券	20161226	20261228	AA-	AA	20181221	稳定
永辉超市股份有限公司	永辉超市股份有限公司2011年度第一期短期融资券	20111101	20121102	A-1	AA	20111018	稳定
永辉超市股份有限公司	永辉超市股份有限公司2012年度第一期短期融资券	20120208	20130209	A-1	AA	20111212	稳定
永辉超市股份有限公司	永辉超市股份有限公司2011年度第一期短期融资券	20111101	20121102	A-1	AA	20120925	稳定
永辉超市股份有限公司	永辉超市股份有限公司2012年度第一期短期融资券	20120208	20130209	A-1	AA	20120925	稳定
永泰能源股份有限公司	永泰能源股份有限公司2014年度第一期短期融资券	20140313	20150314	A-1	AA	20131108	稳定
永泰能源股份有限公司	永泰能源股份有限公司2014年度第一期短期融资券	20140313	20150314	A-1	AA	20140718	负面
永泰能源股份有限公司	永泰能源股份有限公司2014年度第二期短期融资券	20141112	20151113	A-1	AA	20140917	负面
永泰能源股份有限公司	永泰能源股份有限公司2015年度第一期短期融资券	20150318	20160319	A-1	AA	20150107	负面

永泰能源股份有限公司	永泰能源股份有限公司2014年度第二期短期融资券	20141112	20151113	A-1	AA	20150511	稳定
永泰能源股份有限公司	永泰能源股份有限公司2015年度第一期短期融资券	20150318	20160319	A-1	AA	20150511	稳定
永泰能源股份有限公司	永泰能源股份有限公司2015年度第二期短期融资券	20150722	20160723	A-1	AA	20150612	稳定
永泰能源股份有限公司	永泰能源股份有限公司2015年度第三期短期融资券	20150918	20160922	A-1	AA	20150824	正面
永泰能源股份有限公司	永泰能源股份有限公司2015年度第一期中期票据	20151021	20201022	AA	AA	20150921	正面
永泰能源股份有限公司	永泰能源股份有限公司2015年度第二期中期票据	20151126	20201127	AA	AA	20151104	正面
永泰能源股份有限公司	永泰能源股份有限公司2015年度第四期短期融资券	20151216	20161217	A-1	AA	20151113	正面
永泰能源股份有限公司	永泰能源股份有限公司2016年度第一期短期融资券	20160224	20170226	A-1	AA	20151113	正面
永泰能源股份有限公司	永泰能源股份有限公司2015年度第一期短期融资券	20150318	20160319	A-1	AA+	20151230	稳定
永泰能源股份有限公司	永泰能源股份有限公司2015年度第一期短期融资券	20150318	20160319	A-1	AA	20151230	正面
永泰能源股份有限公司	永泰能源股份有限公司2015年度第二期短期融资券	20150722	20160723	A-1	AA	20151230	正面
永泰能源股份有限公司	永泰能源股份有限公司2015年度第二期短期融资券	20150722	20160723	A-1	AA+	20151230	稳定
永泰能源股份有限公司	永泰能源股份有限公司2015年度第三期短期融资券	20150918	20160922	A-1	AA+	20151230	稳定
永泰能源股份有限公司	永泰能源股份有限公司2015年度第三期短期融资券	20150918	20160922	A-1	AA	20151230	正面
永泰能源股份有限公司	永泰能源股份有限公司2015年度第四期短期融资券	20151216	20161217	A-1	AA	20151230	正面
永泰能源股份有限公司	永泰能源股份有限公司2015年度第四期短期融资券	20151216	20161217	A-1	AA+	20151230	稳定
永泰能源股份有限公司	永泰能源股份有限公司2016年度第二期短期融资券	20160407	20170408	A-1	(null)	20160301	(null)
永泰能源股份有限公司	永泰能源股份有限公司2016年度第三期短期融资券	20160706	20170708	A-1	AA	20160511	正面
永泰能源股份有限公司	永泰能源股份有限公司2015年度第二期短期融资券	20150722	20160723	A-1	AA+	20160620	稳定
永泰能源股份有限公司	永泰能源股份有限公司2015年度第三期短期融资券	20150918	20160922	A-1	AA+	20160620	稳定
永泰能源股份有限公司	永泰能源股份有限公司2015年度第一期中期票据	20151021	20201022	AA+	AA+	20160620	稳定
永泰能源股份有限公司	永泰能源股份有限公司2015年度第二期中期票据	20151126	20201127	AA+	AA+	20160620	稳定
永泰能源股份有限公司	永泰能源股份有限公司2015年度第四期短期融资券	20151216	20161217	A-1	AA+	20160620	稳定
永泰能源股份有限公司	永泰能源股份有限公司2016年度第一期短期融资券	20160224	20170226	A-1	AA+	20160620	稳定
永泰能源股份有限公司	永泰能源股份有限公司2016年度第二期短期融资券	20160407	20170408	A-1	AA+	20160620	稳定
永泰能源股份有限公司	永泰能源股份有限公司2016年度第四期短期融资券	20160728	20170801	A-1	AA+	20160718	稳定
永泰能源股份有限公司	永泰能源股份有限公司2016年度第五期短期融资券	20161026	20171027	A-1	AA+	20160811	稳定
永泰能源股份有限公司	永泰能源股份有限公司2016年度第三期短期融资券	20160706	20170708	A-1	AA+	20160901	稳定
永泰能源股份有限公司	永泰能源股份有限公司2016年度第四期短期融资券	20160728	20170801	A-1	AA+	20160901	稳定
永泰能源股份有限公司	永泰能源股份有限公司2016年度第六期短期融资券	20161117	20171118	A-1	AA+	20161111	稳定
永泰能源股份有限公司	永泰能源股份有限公司2017年度第一期短期融资券	20170220	20180222	A-1	AA+	20170105	稳定
永泰能源股份有限公司	永泰能源股份有限公司2017年度第二期短期融资券	20170317	20180321	A-1	AA+	20170306	稳定
永泰能源股份有限公司	永泰能源股份有限公司2017年度第三期短期融资券	20170427	20180503	A-1	AA+	20170322	稳定
永泰能源股份有限公司	永泰能源股份有限公司2016年度第五期短期融资券	20161026	20171027	A-1	AA+	20170424	稳定
永泰能源股份有限公司	永泰能源股份有限公司2016年度第六期短期融资券	20161117	20171118	A-1	AA+	20170424	稳定
永泰能源股份有限公司	永泰能源股份有限公司2017年度第四期短期融资券	20170703	20180705	A-1	AA+	20170517	稳定
永泰能源股份有限公司	永泰能源股份有限公司2017年度第一期中期票据	20171115	20201116	AA+	AA+	20170525	稳定

永泰能源股份有限公司	永泰能源股份有限公司2017年度第五期短期融资券	20170823	20180825	A-1	AA+	20170710	稳定
永泰能源股份有限公司	永泰能源股份有限公司2015年度第一期中期票据	20151021	20201022	AA+	AA+	20170719	稳定
永泰能源股份有限公司	永泰能源股份有限公司2015年度第二期中期票据	20151126	20201127	AA+	AA+	20170719	稳定
永泰能源股份有限公司	永泰能源股份有限公司2016年度第四期短期融资券	20160728	20170801	A-1	AA+	20170719	稳定
永泰能源股份有限公司	永泰能源股份有限公司2016年度第五期短期融资券	20161026	20171027	A-1	AA+	20170719	稳定
永泰能源股份有限公司	永泰能源股份有限公司2016年度第六期短期融资券	20161117	20171118	A-1	AA+	20170719	稳定
永泰能源股份有限公司	永泰能源股份有限公司2017年度第一期短期融资券	20170220	20180222	A-1	AA+	20170719	稳定
永泰能源股份有限公司	永泰能源股份有限公司2017年度第二期短期融资券	20170317	20180321	A-1	AA+	20170719	稳定
永泰能源股份有限公司	永泰能源股份有限公司2017年度第三期短期融资券	20170427	20180503	A-1	AA+	20170719	稳定
永泰能源股份有限公司	永泰能源股份有限公司2017年度第四期短期融资券	20170703	20180705	A-1	AA+	20170719	稳定
永泰能源股份有限公司	永泰能源股份有限公司2017年度第六期短期融资券	20171019	20181023	A-1	AA+	20170825	稳定
永泰能源股份有限公司	永泰能源股份有限公司2017年度第七期短期融资券	20171213	20181215	A-1	AA+	20171017	稳定
永泰能源股份有限公司	永泰能源股份有限公司2017年度第二期中期票据	20171205	20201206	AA+	AA+	20171117	稳定
永泰能源股份有限公司	永泰能源股份有限公司2017年度第一期短期融资券	20170220	20180222	A-1	AA+	20180209	稳定
永泰能源股份有限公司	永泰能源股份有限公司2017年度第二期短期融资券	20170317	20180321	A-1	AA+	20180209	稳定
永泰能源股份有限公司	永泰能源股份有限公司2017年度第三期短期融资券	20170427	20180503	A-1	AA+	20180209	稳定
永泰能源股份有限公司	永泰能源股份有限公司2017年度第四期短期融资券	20170703	20180705	A-1	AA+	20180209	稳定
永泰能源股份有限公司	永泰能源股份有限公司2017年度第五期短期融资券	20170823	20180825	A-1	AA+	20180209	稳定
永泰能源股份有限公司	永泰能源股份有限公司2017年度第六期短期融资券	20171019	20181023	A-1	AA+	20180209	稳定
永泰能源股份有限公司	永泰能源股份有限公司2017年度第七期短期融资券	20171213	20181215	A-1	AA+	20180209	稳定
永泰能源股份有限公司	永泰能源股份有限公司2018年度第一期短期融资券	20180118	20190122	A-1	AA+	20171205	稳定
永泰能源股份有限公司	永泰能源股份有限公司2018年度第一期中期票据	20180404	20210404	AA+	(null)	20171206	(null)
永泰能源股份有限公司	永泰能源股份有限公司2015年度第二期中期票据	20151126	20201127	A	A	20180705	负面
永泰能源股份有限公司	永泰能源股份有限公司2015年度第二期中期票据	20151126	20201127	CC	CC	20180706	负面
永泰能源股份有限公司	永泰能源股份有限公司2015年度第二期中期票据	20151126	20201127	C	C	20181023	(null)
永泰能源股份有限公司	永泰能源股份有限公司2015年度第二期中期票据	20151126	20201127	C	C	20181227	(null)
永泰能源股份有限公司	永泰能源股份有限公司2015年度第一期中期票据	20151021	20201022	C	C	20181023	(null)
永泰能源股份有限公司	永泰能源股份有限公司2015年度第一期中期票据	20151021	20201022	CC	CC	20180706	负面
永泰能源股份有限公司	永泰能源股份有限公司2015年度第一期中期票据	20151021	20201022	A	A	20180705	负面
永泰能源股份有限公司	永泰能源股份有限公司2015年度第一期中期票据	20151021	20201022	C	C	20181227	(null)
永泰能源股份有限公司	永泰能源股份有限公司2017年度第二期短期融资券	20170317	20180321	A-1	AA+	20180209	稳定
永泰能源股份有限公司	永泰能源股份有限公司2017年度第二期中期票据	20171205	20201206	C	C	20181227	(null)
永泰能源股份有限公司	永泰能源股份有限公司2017年度第二期中期票据	20171205	20201206	A	A	20180705	负面
永泰能源股份有限公司	永泰能源股份有限公司2017年度第二期中期票据	20171205	20201206	C	C	20181023	(null)
永泰能源股份有限公司	永泰能源股份有限公司2017年度第二期中期票据	20171205	20201206	CC	CC	20180706	负面
永泰能源股份有限公司	永泰能源股份有限公司2017年度第六期短期融资券	20171019	20181023	A-1	AA+	20180209	稳定
永泰能源股份有限公司	永泰能源股份有限公司2017年度第六期短期融资券	20171019	20181023	D	CC	20180706	负面



永泰能源股份有限公司	永泰能源股份有限公司2017年度第六期短期融资券	20171019	20181023	D	C	20181227	(null)
永泰能源股份有限公司	永泰能源股份有限公司2017年度第六期短期融资券	20171019	20181023	A-2	A	20180705	负面
永泰能源股份有限公司	永泰能源股份有限公司2017年度第七期短期融资券	20171213	20181215	A-2	A	20180705	负面
永泰能源股份有限公司	永泰能源股份有限公司2017年度第七期短期融资券	20171213	20181215	D	C	20181227	(null)
永泰能源股份有限公司	永泰能源股份有限公司2017年度第七期短期融资券	20171213	20181215	A-1	AA+	20180209	稳定
永泰能源股份有限公司	永泰能源股份有限公司2017年度第七期短期融资券	20171213	20181215	D	CC	20180706	负面
永泰能源股份有限公司	永泰能源股份有限公司2017年度第三期短期融资券	20170427	20180503	A-1	AA+	20180209	稳定
永泰能源股份有限公司	永泰能源股份有限公司2017年度第四期短期融资券	20170703	20180705	D	C	20181227	(null)
永泰能源股份有限公司	永泰能源股份有限公司2017年度第四期短期融资券	20170703	20180705	D	CC	20180706	负面
永泰能源股份有限公司	永泰能源股份有限公司2017年度第四期短期融资券	20170703	20180705	A-1	AA+	20180209	稳定
永泰能源股份有限公司	永泰能源股份有限公司2017年度第五期短期融资券	20170823	20180825	A-1	AA+	20180209	稳定
永泰能源股份有限公司	永泰能源股份有限公司2017年度第五期短期融资券	20170823	20180825	A-2	A	20180705	负面
永泰能源股份有限公司	永泰能源股份有限公司2017年度第五期短期融资券	20170823	20180825	D	C	20181227	(null)
永泰能源股份有限公司	永泰能源股份有限公司2017年度第五期短期融资券	20170823	20180825	D	CC	20180706	负面
永泰能源股份有限公司	永泰能源股份有限公司2017年度第一期短期融资券	20170220	20180222	A-1	AA+	20180209	稳定
永泰能源股份有限公司	永泰能源股份有限公司2017年度第一期中期票据	20171115	20201116	C	C	20181227	(null)
永泰能源股份有限公司	永泰能源股份有限公司2017年度第一期中期票据	20171115	20201116	C	C	20181023	(null)
永泰能源股份有限公司	永泰能源股份有限公司2017年度第一期中期票据	20171115	20201116	A	A	20180705	负面
永泰能源股份有限公司	永泰能源股份有限公司2017年度第一期中期票据	20171115	20201116	CC	CC	20180706	负面
永泰能源股份有限公司	永泰能源股份有限公司2018年度第二期短期融资券	20180315	20190319	D	CC	20180706	负面
永泰能源股份有限公司	永泰能源股份有限公司2018年度第二期短期融资券	20180315	20190319	D	C	20181227	(null)
永泰能源股份有限公司	永泰能源股份有限公司2018年度第二期短期融资券	20180315	20190319	A-2	A	20180705	负面
永泰能源股份有限公司	永泰能源股份有限公司2018年度第二期短期融资券	20180315	20190319	A-1	AA+	20180209	稳定
永泰能源股份有限公司	永泰能源股份有限公司2018年度第三期短期融资券	20180425	20190426	D	C	20181227	(null)
永泰能源股份有限公司	永泰能源股份有限公司2018年度第三期短期融资券	20180425	20190426	D	CC	20180706	负面
永泰能源股份有限公司	永泰能源股份有限公司2018年度第三期短期融资券	20180425	20190426	A-1	AA+	20180320	稳定
永泰能源股份有限公司	永泰能源股份有限公司2018年度第三期短期融资券	20180425	20190426	A-2	A	20180705	负面
永泰能源股份有限公司	永泰能源股份有限公司2018年度第一期短期融资券	20180118	20190122	D	C	20181227	(null)
永泰能源股份有限公司	永泰能源股份有限公司2018年度第一期短期融资券	20180118	20190122	D	CC	20180706	负面
永泰能源股份有限公司	永泰能源股份有限公司2018年度第一期短期融资券	20180118	20190122	A-2	A	20180705	负面
永泰能源股份有限公司	永泰能源股份有限公司2018年度第一期中期票据	20180404	20210404	A	A	20180705	负面
永泰能源股份有限公司	永泰能源股份有限公司2018年度第一期中期票据	20180404	20210404	CC	CC	20180706	负面
永泰能源股份有限公司	永泰能源股份有限公司2018年度第一期中期票据	20180404	20210404	C	C	20181227	(null)
永泰能源股份有限公司	永泰能源股份有限公司2018年度第一期中期票据	20180404	20210404	C	C	20181023	(null)
永州市城市建设投资发展有限责任公司	永州市城市建设投资开发公司2011年度市政项目建设债券	20111205	20211205	AA+	AA-	20110830	稳定
永州市城市建设投资发展有限责任公司	永州市城市建设投资开发公司2011年度市政项目建设债券	20111205	20211205	AA+	AA	20121231	稳定
永州市城市建设投资发展有限责任公司	2013年永州市城市建设投资开发公司企业债券	20131023	20201023	AA	AA	20130625	稳定

永州市城市建设投资发展有限责任公司	永州市城市建设投资开发公司2011年度市政项目建设债券	20111205	20211205	AA+	AA	20130731	稳定
永州市城市建设投资发展有限责任公司	永州市城市建设投资开发公司2011年度市政项目建设债券	20111205	20211205	AA+	AA	20140919	稳定
永州市城市建设投资发展有限责任公司	2013年永州市城市建设投资开发公司企业债券	20131023	20201023	AA	AA	20140919	稳定
永州市城市建设投资发展有限责任公司	永州市城市建设投资开发公司2011年度市政项目建设债券	20111205	20211205	AA+	AA	20150814	稳定
永州市城市建设投资发展有限责任公司	2013年永州市城市建设投资开发公司企业债券	20131023	20201023	AA	AA	20150814	稳定
永州市城市建设投资发展有限责任公司	永州市城市建设投资开发公司2011年度市政项目建设债券	20111205	20211205	AA+	AA	20160824	稳定
永州市城市建设投资发展有限责任公司	2013年永州市城市建设投资开发公司企业债券	20131023	20201023	AA	AA	20160824	稳定
永州市城市建设投资发展有限责任公司	永州市城市建设投资发展有限责任公司2017年度第一期中期票据	20170417	20220418	AA	AA	20160824	稳定
永州市城市建设投资发展有限责任公司	永州市城市建设投资开发公司2011年度市政项目建设债券	20111205	20211205	AA+	AA	20170626	稳定
永州市城市建设投资发展有限责任公司	2013年永州市城市建设投资开发公司企业债券	20131023	20201023	AA	AA	20170626	稳定
永州市城市建设投资发展有限责任公司	永州市城市建设投资发展有限责任公司2017年度第一期中期票据	20170417	20220418	AA	AA	20170626	稳定
永州市城市建设投资发展有限责任公司	2017年永州市城市建设投资发展有限责任公司公司债券	20170712	20240713	AAA	AA	20170628	稳定
永州市城市建设投资发展有限责任公司	2017年永州市城市建设投资发展有限责任公司公司债券	20170712	20240713	AAA	AA	20170705	稳定
永州市城市建设投资发展有限责任公司	永州市城市建设投资发展有限责任公司2017年度第二期中期票据	20170807	20220808	AA	AA	20170725	稳定
永州市城市建设投资发展有限责任公司	2013年永州市城市建设投资开发公司企业债券	20131023	20201023	AA	AA	20180626	稳定
永州市城市建设投资发展有限责任公司	2017年永州市城市建设投资发展有限责任公司公司债券	20170712	20240713	AAA	AA	20180626	稳定
永州市城市建设投资发展有限责任公司	永州市城市建设投资发展有限责任公司2017年度第二期中期票据	20170807	20220808	AA	AA	20180626	稳定
永州市城市建设投资发展有限责任公司	永州市城市建设投资发展有限责任公司2017年度第一期中期票据	20170417	20220418	AA	AA	20180626	稳定
永州市城市建设投资发展有限责任公司	永州市城市建设投资开发公司2011年度市政项目建设债券	20111205	20211205	AA+	AA	20180626	稳定
永州市经济建设投资发展集团有限责任公司	2016年永州市经济建设投资发展集团有限责任公司公司债券	20160113	20230114	AAA	AA	20150921	稳定
永州市经济建设投资发展集团有限责任公司	2016年永州市经济建设投资发展集团有限责任公司公司债券	20160113	20230114	AAA	AA	20161115	稳定
永州市经济建设投资发展集团有限责任公司	2016年永州市经济建设投资发展集团有限责任公司公司债券	20160113	20230114	AAA	AA	20170621	稳定
永州市经济建设投资发展集团有限责任公司	2016年永州市经济建设投资发展集团有限责任公司公司债券	20160113	20230114	AAA	AA	20180622	稳定
永州市零陵城建投资有限公司	永州市零陵城建投资有限公司2017年度第一期中期票据	20171012	20221013	AA	AA	20170925	稳定
永州市零陵城建投资有限公司	永州市零陵城建投资有限公司2017年度第一期中期票据	20171012	20221013	AA	AA	20180725	稳定
永州市零陵城建投资有限公司	永州市零陵城建投资有限公司2018年度第一期中期票据	20180418	20230419	AA	AA	20180725	稳定
永州市零陵城建投资有限公司	永州市零陵城建投资有限公司2018年度第一期中期票据	20180418	20230419	AA	AA	20180409	稳定
用友网络科技股份有限公司	用友软件股份有限公司2013年度第一期中期票据	20130319	20160320	AA	AA	20130205	稳定
用友网络科技股份有限公司	用友软件股份有限公司2013年度第一期中期票据	20130319	20160320	AA	AA	20130625	稳定
用友网络科技股份有限公司	用友软件股份有限公司2013年度第一期中期票据	20130319	20160320	AA	AA	20140611	稳定
用友网络科技股份有限公司	用友软件股份有限公司2013年度第一期中期票据	20130319	20160320	AA	AA	20150619	稳定
酉阳县桃花源旅游投资(集团)有限公司	酉阳县桃花源旅游投资(集团)有限公司2014年度第一期短期融资券	20141023	20151027	A-1	AA-	20140515	稳定
酉阳县桃花源旅游投资(集团)有限公司	酉阳县桃花源旅游投资(集团)有限公司2014年度第一期短期融资券	20141023	20151027	A-1	AA-	20150427	稳定
榆林市城市投资经营集团有限公司	2010年榆林市城市投资经营集团有限公司公司债券	20101228	20171228	AA	AA	20100816	稳定
榆林市城市投资经营集团有限公司	2010年榆林市城市投资经营集团有限公司公司债券	20101228	20171228	AA	AA	20111226	稳定
榆林市城市投资经营集团有限公司	2012年榆林市城市投资经营集团有限公司公司债券	20121204	20181204	AA+	AA	20120413	稳定
榆林市城市投资经营集团有限公司	2010年榆林市城市投资经营集团有限公司公司债券	20101228	20171228	AA	AA	20120718	稳定

榆林市城市投资经营集团有限公司	2010年榆林市城市投资经营集团有限公司公司债券	20101228	20171228	AA	AA	20130726	稳定
榆林市城市投资经营集团有限公司	2012年榆林市城市投资经营集团有限公司公司债券	20121204	20181204	AA+	AA	20130726	稳定
榆林市城市投资经营集团有限公司	2010年榆林市城市投资经营集团有限公司公司债券	20101228	20171228	AA	AA	20140630	稳定
榆林市城市投资经营集团有限公司	2012年榆林市城市投资经营集团有限公司公司债券	20121204	20181204	AA+	AA	20140630	稳定
榆林市城市投资经营集团有限公司	2010年榆林市城市投资经营集团有限公司公司债券	20101228	20171228	AA	AA	20150629	稳定
榆林市城市投资经营集团有限公司	2012年榆林市城市投资经营集团有限公司公司债券	20121204	20181204	AA+	AA	20150629	稳定
榆林市城市投资经营集团有限公司	2010年榆林市城市投资经营集团有限公司公司债券	20101228	20171228	AA	AA	20160826	稳定
榆林市城市投资经营集团有限公司	2012年榆林市城市投资经营集团有限公司公司债券	20121204	20181204	AA+	AA	20160826	稳定
榆林市城市投资经营集团有限公司	2010年榆林市城市投资经营集团有限公司公司债券	20101228	20171228	AA+	AA+	20170829	稳定
榆林市城市投资经营集团有限公司	2012年榆林市城市投资经营集团有限公司公司债券	20121204	20181204	AA+	AA+	20170829	稳定
榆林市城市投资经营集团有限公司	2012年榆林市城市投资经营集团有限公司公司债券	20121204	20181204	AA+	AA+	20180626	稳定
榆林市城市投资经营集团有限公司	榆林市城市投资经营集团有限公司2018年度第一期短期融资券	20180814	20190816	A-1	AA+	20180808	稳定
禹州市投资总公司	2016年禹州市投资总公司企业债券	20160118	20230119	AA+	AA	20151123	稳定
禹州市投资总公司	2016年禹州市投资总公司城市停车场建设专项债券	20160810	20260811	AA	AA	20160725	稳定
禹州市投资总公司	2016年禹州市投资总公司城市停车场建设专项债券	20160810	20260811	AA	AA	20160804	稳定
禹州市投资总公司	2016年禹州市投资总公司企业债券	20160118	20230119	AA+	AA	20160822	稳定
禹州市投资总公司	2016年禹州市投资总公司企业债券	20160118	20230119	AA+	AA	20170628	负面
禹州市投资总公司	2016年禹州市投资总公司城市停车场建设专项债券	20160810	20260811	AA	AA	20170628	负面
禹州市投资总公司	2016年禹州市投资总公司城市停车场建设专项债券	20160810	20260811	AA-	AA-	20180626	稳定
禹州市投资总公司	2016年禹州市投资总公司企业债券	20160118	20230119	AA+	AA-	20180626	稳定
袁隆平农业高科技股份有限公司	袁隆平农业高科技股份有限公司2011年度第一期短期融资券	20110512	20120512	A-1	A+	20101213	稳定
袁隆平农业高科技股份有限公司	袁隆平农业高科技股份有限公司2011年度第一期短期融资券	20110512	20120512	A-1	A+	20111227	稳定
远洋地产有限公司	2009年远洋地产有限公司公司债券	20090623	20150623	AA	AA	20090417	稳定
远洋地产有限公司	2009年远洋地产有限公司公司债券	20090623	20150623	AA	AA	20100716	稳定
远洋地产有限公司	2009年远洋地产有限公司公司债券	20090623	20150623	AA	AA	20110711	稳定
远洋地产有限公司	2009年远洋地产有限公司公司债券	20090623	20150623	AA	AA	20121011	稳定
远洋地产有限公司	2009年远洋地产有限公司公司债券	20090623	20150623	AA	AA	20130729	稳定
远洋地产有限公司	2009年远洋地产有限公司公司债券	20090623	20150623	AA	AA	20140630	稳定
远洋地产有限公司	2009年远洋地产有限公司公司债券	20090623	20150623	AA+	AA+	20150619	稳定
岳阳林纸股份有限公司	2009年岳阳纸业股份有限公司第一期短期融资券	20090608	20100609	A-1	AA-	20090427	稳定
岳阳林纸股份有限公司	2009年岳阳纸业股份有限公司第二期短期融资券	20090818	20100820	A-1	AA-	20090730	稳定
岳阳林纸股份有限公司	岳阳纸业股份有限公司2010年度第一期短期融资券	20100723	20110727	A-1	AA-	20100520	稳定
岳阳林纸股份有限公司	岳阳纸业股份有限公司2010年度第二期短期融资券	20100915	20110916	A-1	AA-	20100812	稳定
岳阳林纸股份有限公司	2009年岳阳纸业股份有限公司第二期短期融资券	20090818	20100820	A-1	AA-	20100818	稳定
岳阳林纸股份有限公司	岳阳纸业股份有限公司2010年度第一期短期融资券	20100723	20110727	A-1	AA-	20100818	稳定
岳阳林纸股份有限公司	岳阳林纸股份有限公司2011年度第一期短期融资券	20110622	20120623	A-1	AA	20110425	稳定
岳阳林纸股份有限公司	岳阳林纸股份有限公司2011年度第一期短期融资券	20110622	20120623	A-1	AA	20111229	稳定

岳阳林纸股份有限公司	岳阳林纸股份有限公司2012年度第一期短期融资券	20120217	20130221	A-1	AA	20120201	稳定
岳阳林纸股份有限公司	岳阳林纸股份有限公司2012年度第二期短期融资券	20120711	20130713	A-1	AA	20120523	稳定
岳阳林纸股份有限公司	岳阳林纸股份有限公司2013年度第一期短期融资券	20130609	20140613	A-1	AA	20130509	稳定
岳阳林纸股份有限公司	岳阳林纸股份有限公司2012年度第二期短期融资券	20120711	20130713	A-1	AA	20130516	负面
岳阳林纸股份有限公司	岳阳林纸股份有限公司2013年度第一期短期融资券	20130609	20140613	A-1	AA	20131209	负面
岳阳林纸股份有限公司	岳阳林纸股份有限公司2014年度第一期短期融资券	20140821	20150825	A-1	AA	20140516	负面
岳阳林纸股份有限公司	岳阳林纸股份有限公司2013年度第一期短期融资券	20130609	20140613	A-1	AA	20140610	负面
岳阳林纸股份有限公司	岳阳林纸股份有限公司2015年度第一期短期融资券	20150305	20160306	A-1	AA	20141224	负面
岳阳林纸股份有限公司	岳阳林纸股份有限公司2014年度第一期短期融资券	20140821	20150825	A-1	AA	20150216	负面
岳阳林纸股份有限公司	岳阳林纸股份有限公司2014年度第一期短期融资券	20140821	20150825	A-1	AA	20150630	负面
岳阳林纸股份有限公司	岳阳林纸股份有限公司2015年度第一期短期融资券	20150305	20160306	A-1	AA	20150630	负面
岳阳林纸股份有限公司	岳阳林纸股份有限公司2015年度第二期短期融资券	20151029	20161030	A-1	AA	20150909	负面
岳阳林纸股份有限公司	岳阳林纸股份有限公司2015年度第三期短期融资券	20151208	20161210	A-1	AA	20151010	负面
岳阳林纸股份有限公司	岳阳林纸股份有限公司2015年度第二期短期融资券	20151029	20161030	A-1	AA-	20160429	稳定
岳阳林纸股份有限公司	岳阳林纸股份有限公司2015年度第三期短期融资券	20151208	20161210	A-1	AA-	20160429	稳定
岳阳市洞庭新城投资建设开发有限公司	2015年岳阳市洞庭新城投资建设开发有限公司公司债券	20150319	20220320	AA	AA	20140922	稳定
岳阳市洞庭新城投资建设开发有限公司	2015年岳阳市洞庭新城投资建设开发有限公司公司债券	20150319	20220320	AA	AA	20151229	稳定
岳阳市洞庭新城投资建设开发有限公司	2015年岳阳市洞庭新城投资建设开发有限公司公司债券	20150319	20220320	AA	AA	20161230	稳定
岳阳市洞庭新城投资建设开发有限公司	2015年岳阳市洞庭新城投资建设开发有限公司公司债券	20150319	20220320	AA	AA	20170626	稳定
岳阳市洞庭新城投资建设开发有限公司	2015年岳阳市洞庭新城投资建设开发有限公司公司债券	20150319	20220320	AA	AA	20180626	稳定
云南城投置业股份有限公司	云南城投置业股份有限公司2017年度第一期中期票据	20170905	20200907	AAA	AA	20170825	稳定
云南城投置业股份有限公司	云南城投置业股份有限公司2017年度第一期中期票据	20170905	20200907	AAA	AA	20180620	稳定
云南地矿总公司(集团)	云南地矿总公司(集团)2014年度第一期中期票据	20140917	20190919	AA	AA	20140826	稳定
云南地矿总公司(集团)	云南地矿总公司(集团)2014年度第一期中期票据	20140917	20190919	AA	AA	20150723	稳定
云南地矿总公司(集团)	云南地矿总公司(集团)2014年度第一期中期票据	20140917	20190919	AA	AA	20160725	稳定
云南地矿总公司(集团)	云南地矿总公司(集团)2014年度第一期中期票据	20140917	20190919	AA	AA	20170726	稳定
云南地矿总公司(集团)	云南地矿总公司(集团)2014年度第一期中期票据	20140917	20190919	AA	AA	20180725	稳定
云南东源煤电股份有限公司	云南东源煤电股份有限公司2011年度第一期短期融资券	20110426	20120428	A-1	A+	20110407	稳定
云南东源煤电股份有限公司	云南东源煤电股份有限公司2012年度第一期短期融资券	20120712	20130716	A-1	A+	20120614	稳定
云南东源煤电股份有限公司	云南东源煤电股份有限公司2012年度第一期短期融资券	20120712	20130716	A-1	A+	20121231	稳定
云南东源煤电股份有限公司	云南东源煤电股份有限公司2012年度第一期短期融资券	20120712	20130716	A-1	A+	20130627	稳定
云南鸿翔一心堂药业(集团)股份有限公司	云南鸿翔一心堂药业(集团)股份有限公司2016年度第一期短期融资券	20160107	20170111	A-1	AA	20150603	稳定
云南鸿翔一心堂药业(集团)股份有限公司	云南鸿翔一心堂药业(集团)股份有限公司2016年度第一期中期票据	20160225	20190228	AA	AA	20150603	稳定
云南鸿翔一心堂药业(集团)股份有限公司	云南鸿翔一心堂药业(集团)股份有限公司2016年度第一期短期融资券	20160107	20170111	A-1	AA	20160601	稳定
云南鸿翔一心堂药业(集团)股份有限公司	云南鸿翔一心堂药业(集团)股份有限公司2016年度第一期中期票据	20160225	20190228	AA	AA	20160601	稳定
云南鸿翔一心堂药业(集团)股份有限公司	云南鸿翔一心堂药业(集团)股份有限公司2016年度第二期中期票据	20161019	20191020	AA	AA	20161014	稳定
云南鸿翔一心堂药业(集团)股份有限公司	云南鸿翔一心堂药业(集团)股份有限公司2016年度第一期中期票据	20160225	20190228	AA	AA	20170523	稳定

云南鸿翔一心堂药业(集团)股份有限公司	云南鸿翔一心堂药业(集团)股份有限公司2016年度第二期中期票据	20161019	20191020	AA	AA	20170523	稳定
云南鸿翔一心堂药业(集团)股份有限公司	云南鸿翔一心堂药业(集团)股份有限公司2017年度第一期短期融资券	20170911	20180912	A-1	AA	20170808	稳定
云南鸿翔一心堂药业(集团)股份有限公司	云南鸿翔一心堂药业(集团)股份有限公司2017年度第一期短期融资券	20170911	20180912	A-1	AA	20180308	稳定
云南鸿翔一心堂药业(集团)股份有限公司	云南鸿翔一心堂药业(集团)股份有限公司2016年度第二期中期票据	20161019	20191020	AA	AA	20180723	稳定
云南鸿翔一心堂药业(集团)股份有限公司	云南鸿翔一心堂药业(集团)股份有限公司2016年度第一期中期票据	20160225	20190228	AA	AA	20180723	稳定
云南鸿翔一心堂药业(集团)股份有限公司	云南鸿翔一心堂药业(集团)股份有限公司2017年度第一期短期融资券	20170911	20180912	A-1	AA	20180308	稳定
云南鸿翔一心堂药业(集团)股份有限公司	云南鸿翔一心堂药业(集团)股份有限公司2017年度第一期短期融资券	20170911	20180912	A-1	AA	20180723	稳定
云南铝业股份有限公司	2006年云南铝业股份公司第一期短期融资券	20060529	20070530	A-1	(null)	20060106	(null)
云南铝业股份有限公司	2006年云南铝业股份公司第一期短期融资券	20060529	20070530	A-1	AA-	20061120	(null)
云南铝业股份有限公司	2006年云南铝业股份公司第二期短期融资券	20061219	20071220	A-1	AA-	20061120	(null)
云南铝业股份有限公司	2007年云南铝业股份公司第一期短期融资券	20070621	20080318	A-1	(null)	20070523	(null)
云南铝业股份有限公司	2006年云南铝业股份公司第二期短期融资券	20061219	20071220	A-1	AA-	20071207	稳定
云南铝业股份有限公司	2007年云南铝业股份公司第一期短期融资券	20070621	20080318	A-1	AA-	20071207	稳定
云南省城市建设投资集团有限公司	2012年云南省城市建设投资有限公司公司债券	20121024	20181024	AA	AA	20120906	稳定
云南省城市建设投资集团有限公司	云南省城市建设投资集团有限公司2013年度第一期中期票据(品种二)	20130514	20180515	AA	AA	20121022	稳定
云南省城市建设投资集团有限公司	云南省城市建设投资集团有限公司2013年度第一期中期票据(品种一)	20130514	20180515	AA	AA	20121022	稳定
云南省城市建设投资集团有限公司	2012年云南省城市建设投资有限公司公司债券	20121024	20181024	AA+	AA+	20130716	稳定
云南省城市建设投资集团有限公司	云南省城市建设投资集团有限公司2013年度第一期中期票据(品种二)	20130514	20180515	AA+	AA+	20130716	稳定
云南省城市建设投资集团有限公司	云南省城市建设投资集团有限公司2013年度第一期中期票据(品种一)	20130514	20180515	AA+	AA+	20130716	稳定
云南省城市建设投资集团有限公司	云南省城市建设投资集团有限公司2014年度第一期中期票据	20140318	20190320	AA+	AA+	20140124	稳定
云南省城市建设投资集团有限公司	2014年云南省城市建设投资集团有限公司公司债券	20140523	20210523	AA+	AA+	20140520	稳定
云南省城市建设投资集团有限公司	2012年云南省城市建设投资有限公司公司债券	20121024	20181024	AA+	AA+	20140627	稳定
云南省城市建设投资集团有限公司	云南省城市建设投资集团有限公司2013年度第一期中期票据(品种二)	20130514	20180515	AA+	AA+	20140627	稳定
云南省城市建设投资集团有限公司	云南省城市建设投资集团有限公司2013年度第一期中期票据(品种一)	20130514	20180515	AA+	AA+	20140627	稳定
云南省城市建设投资集团有限公司	云南省城市建设投资集团有限公司2014年度第一期中期票据	20140318	20190320	AA+	AA+	20140627	稳定
云南省城市建设投资集团有限公司	2014年云南省城市建设投资集团有限公司公司债券	20140523	20210523	AA+	AA+	20140627	稳定
云南省城市建设投资集团有限公司	云南省城市建设投资集团有限公司2014年度第一期短期融资券	20141022	20151023	A-1	AA+	20140708	稳定
云南省城市建设投资集团有限公司	云南省城市建设投资集团有限公司2015年度第一期中期票据	20150417	20180420	AA+	AA+	20150302	稳定
云南省城市建设投资集团有限公司	云南省城市建设投资集团有限公司2015年度第一期短期融资券	20150615	20160616	A-1	AA+	20150407	稳定
云南省城市建设投资集团有限公司	云南省城市建设投资集团有限公司2014年度第一期短期融资券	20141022	20151023	A-1	AA+	20150423	稳定
云南省城市建设投资集团有限公司	2012年云南省城市建设投资有限公司公司债券	20121024	20181024	AA+	AA+	20150629	稳定
云南省城市建设投资集团有限公司	云南省城市建设投资集团有限公司2013年度第一期中期票据(品种二)	20130514	20180515	AA+	AA+	20150629	稳定
云南省城市建设投资集团有限公司	云南省城市建设投资集团有限公司2013年度第一期中期票据(品种一)	20130514	20180515	AA+	AA+	20150629	稳定
云南省城市建设投资集团有限公司	云南省城市建设投资集团有限公司2014年度第一期中期票据	20140318	20190320	AA+	AA+	20150629	稳定
云南省城市建设投资集团有限公司	2014年云南省城市建设投资集团有限公司公司债券	20140523	20210523	AA+	AA+	20150629	稳定
云南省城市建设投资集团有限公司	云南省城市建设投资集团有限公司2014年度第一期短期融资券	20141022	20151023	A-1	AA+	20150629	稳定
云南省城市建设投资集团有限公司	云南省城市建设投资集团有限公司2015年度第一期中期票据	20150417	20180420	AA+	AA+	20150629	稳定











云南省建设投资控股集团有限公司	云南省建设投资控股集团有限公司2018年度第一期中期票据	20180307	20210309	AAA	AAA	20180726	稳定
云南省人民政府	2016年云南省政府一般债券(二期)	20160321	20260322	AAA	(null)	20160314	(null)
云南省人民政府	2016年云南省政府一般债券(一期)	20160321	20230322	AAA	(null)	20160314	(null)
云南省人民政府	2016年云南省政府专项债券(二期)	20160321	20260322	AAA	(null)	20160314	(null)
云南省人民政府	2016年云南省政府专项债券(一期)	20160321	20230322	AAA	(null)	20160314	(null)
云南省人民政府	2016年云南省政府一般债券(三期)	20160526	20210527	AAA	(null)	20160516	(null)
云南省人民政府	2016年云南省政府一般债券(四期)	20160526	20230527	AAA	(null)	20160516	(null)
云南省人民政府	2016年云南省政府专项债券(三期)	20160526	20210527	AAA	(null)	20160516	(null)
云南省人民政府	2016年云南省政府专项债券(四期)	20160526	20230527	AAA	(null)	20160516	(null)
云南省人民政府	2016年云南省政府一般债券(六期)	20160805	20260808	AAA	(null)	20160728	(null)
云南省人民政府	2016年云南省政府一般债券(五期)	20160805	20190808	AAA	(null)	20160728	(null)
云南省人民政府	2016年云南省政府专项债券(八期)	20160805	20260808	AAA	(null)	20160728	(null)
云南省人民政府	2016年云南省政府专项债券(六期)	20160805	20210808	AAA	(null)	20160728	(null)
云南省人民政府	2016年云南省政府专项债券(七期)	20160805	20230808	AAA	(null)	20160728	(null)
云南省人民政府	2016年云南省政府专项债券(五期)	20160805	20190808	AAA	(null)	20160728	(null)
云南省人民政府	2016年云南省政府一般债券(八期)	20161118	20211121	AAA	(null)	20161110	(null)
云南省人民政府	2016年云南省政府一般债券(九期)	20161118	20261121	AAA	(null)	20161110	(null)
云南省人民政府	2016年云南省政府一般债券(七期)	20161118	20191121	AAA	(null)	20161110	(null)
云南省人民政府	2016年云南省政府专项债券(九期)	20161118	20191121	AAA	(null)	20161110	(null)
云南省人民政府	2016年云南省政府专项债券(十期)	20161118	20211121	AAA	(null)	20161110	(null)
云南省人民政府	2016年云南省政府一般债券(二期)	20160321	20260322	AAA	(null)	20171221	(null)
云南省人民政府	2016年云南省政府一般债券(一期)	20160321	20230322	AAA	(null)	20171221	(null)
云南省人民政府	2016年云南省政府专项债券(二期)	20160321	20260322	AAA	(null)	20171221	(null)
云南省人民政府	2016年云南省政府专项债券(一期)	20160321	20230322	AAA	(null)	20171221	(null)
云南省人民政府	2016年云南省政府一般债券(三期)	20160526	20210527	AAA	(null)	20171221	(null)
云南省人民政府	2016年云南省政府一般债券(四期)	20160526	20230527	AAA	(null)	20171221	(null)
云南省人民政府	2016年云南省政府专项债券(三期)	20160526	20210527	AAA	(null)	20171221	(null)
云南省人民政府	2016年云南省政府专项债券(四期)	20160526	20230527	AAA	(null)	20171221	(null)
云南省人民政府	2016年云南省政府一般债券(六期)	20160805	20260808	AAA	(null)	20171221	(null)
云南省人民政府	2016年云南省政府一般债券(五期)	20160805	20190808	AAA	(null)	20171221	(null)
云南省人民政府	2016年云南省政府专项债券(八期)	20160805	20260808	AAA	(null)	20171221	(null)
云南省人民政府	2016年云南省政府专项债券(六期)	20160805	20210808	AAA	(null)	20171221	(null)
云南省人民政府	2016年云南省政府专项债券(七期)	20160805	20230808	AAA	(null)	20171221	(null)
云南省人民政府	2016年云南省政府专项债券(五期)	20160805	20190808	AAA	(null)	20171221	(null)
云南省人民政府	2016年云南省政府一般债券(八期)	20161118	20211121	AAA	(null)	20171221	(null)
云南省人民政府	2016年云南省政府一般债券(九期)	20161118	20261121	AAA	(null)	20171221	(null)
云南省人民政府	2016年云南省政府一般债券(七期)	20161118	20191121	AAA	(null)	20171221	(null)

云南省人民政府	2016年云南省政府专项债券(九期)	20161118	20191121	AAA	(null)	20171221	(null)
云南省人民政府	2016年云南省政府专项债券(十期)	20161118	20211121	AAA	(null)	20171221	(null)
云南省人民政府	2016年云南省政府专项债券(八期)	20160805	20260808	AAA	(null)	20181228	(null)
云南省人民政府	2016年云南省政府专项债券(二期)	20160321	20260322	AAA	(null)	20181228	(null)
云南省人民政府	2016年云南省政府专项债券(九期)	20161118	20191121	AAA	(null)	20181228	(null)
云南省人民政府	2016年云南省政府专项债券(六期)	20160805	20210808	AAA	(null)	20181228	(null)
云南省人民政府	2016年云南省政府专项债券(七期)	20160805	20230808	AAA	(null)	20181228	(null)
云南省人民政府	2016年云南省政府专项债券(三期)	20160526	20210527	AAA	(null)	20181228	(null)
云南省人民政府	2016年云南省政府专项债券(十期)	20161118	20211121	AAA	(null)	20181228	(null)
云南省人民政府	2016年云南省政府专项债券(四期)	20160526	20230527	AAA	(null)	20181228	(null)
云南省人民政府	2016年云南省政府专项债券(五期)	20160805	20190808	AAA	(null)	20181228	(null)
云南省人民政府	2016年云南省政府专项债券(一期)	20160321	20230322	AAA	(null)	20181228	(null)
云南省水利水电投资有限公司	云南省水利水电投资有限公司2016年度第一期中期票据	20161020	20211021	AA	AA	20160718	稳定
云南省水利水电投资有限公司	云南省水利水电投资有限公司2016年度第一期中期票据	20161020	20211021	AA	AA	20170621	稳定
云南省水利水电投资有限公司	云南省水利水电投资有限公司2017年度第一期中期票据	20170627	20220628	AA	AA	20170621	稳定
云南省水利水电投资有限公司	云南省水利水电投资有限公司2016年度第一期中期票据	20161020	20211021	AA	AA	20180726	稳定
云南省水利水电投资有限公司	云南省水利水电投资有限公司2017年度第一期中期票据	20170627	20220628	AA	AA	20180726	稳定
云南世博旅游控股集团有限公司	云南世博旅游控股集团有限公司2012年度第一期中期票据	20120209	20150210	AA-	AA-	20120105	稳定
云南世博旅游控股集团有限公司	云南世博旅游控股集团有限公司2012年度第二期中期票据	20121228	20151231	AA-	AA-	20121206	稳定
云南世博旅游控股集团有限公司	云南世博旅游控股集团有限公司2012年度第一期中期票据	20120209	20150210	AA-	AA-	20121227	稳定
云南世博旅游控股集团有限公司	云南世博旅游控股集团有限公司2012年度第一期中期票据	20120209	20150210	AA-	AA-	20130726	稳定
云南世博旅游控股集团有限公司	云南世博旅游控股集团有限公司2012年度第二期中期票据	20121228	20151231	AA-	AA-	20130726	稳定
云南世博旅游控股集团有限公司	云南世博旅游控股集团有限公司2012年度第一期中期票据	20120209	20150210	AA	AA	20140611	稳定
云南世博旅游控股集团有限公司	云南世博旅游控股集团有限公司2012年度第二期中期票据	20121228	20151231	AA	AA	20140611	稳定
云南世博旅游控股集团有限公司	云南世博旅游控股集团有限公司2015年度第一期短期融资券	20150421	20160422	A-1	AA	20141104	稳定
云南世博旅游控股集团有限公司	云南世博旅游控股集团有限公司2012年度第二期中期票据	20121228	20151231	AA	AA	20150729	稳定
云南世博旅游控股集团有限公司	云南世博旅游控股集团有限公司2015年度第一期短期融资券	20150421	20160422	A-1	AA	20150729	稳定
云南世博旅游控股集团有限公司	云南世博旅游控股集团有限公司2016年度第一期短期融资券	20160108	20170111	A-1	AA	20151201	稳定
云南世博旅游控股集团有限公司	云南世博旅游控股集团有限公司2016年度第一期短期融资券	20160108	20170111	A-1	AA	20160711	稳定
云南世博旅游控股集团有限公司	云南世博旅游控股集团有限公司2016年度第二期短期融资券	20160816	20170817	A-1	AA	20160711	稳定
云南世博旅游控股集团有限公司	云南世博旅游控股集团有限公司2016年度第二期短期融资券	20160816	20170817	A-1	AA	20170217	稳定
云南世博旅游控股集团有限公司	云南世博旅游控股集团有限公司2016年度第二期短期融资券	20160816	20170817	A-1	AA	20170727	稳定
云南水务投资股份有限公司	2017年云南水务投资股份有限公司绿色债券	20170526	20270601	AA+	AA+	20160713	稳定
云南水务投资股份有限公司	2017年云南水务投资股份有限公司绿色债券	20170526	20270601	AA+	AA+	20170428	稳定
云南水务投资股份有限公司	2017年云南水务投资股份有限公司绿色债券	20170526	20270601	AA+	AA+	20170626	稳定
云南水务投资股份有限公司	2017年云南水务投资股份有限公司绿色债券	20170526	20270601	AA+	AA+	20180622	稳定
云南水务投资股份有限公司	云南水务投资股份有限公司2018年度第一期中期票据	20181022	20211024	AA+	AA+	20180831	稳定

云南沃森生物技术股份有限公司	云南沃森生物技术股份有限公司2013年度第一期中期票据(3年期)	20131213	20161217	AA-	AA-	20130923	稳定
云南沃森生物技术股份有限公司	云南沃森生物技术股份有限公司2013年度第一期中期票据(5年期)	20131213	20181217	AA-	AA-	20130923	稳定
云南沃森生物技术股份有限公司	云南沃森生物技术股份有限公司2013年度第一期中期票据(3年期)	20131213	20161217	A+	A+	20140714	稳定
云南沃森生物技术股份有限公司	云南沃森生物技术股份有限公司2013年度第一期中期票据(5年期)	20131213	20181217	A+	A+	20140714	稳定
云南沃森生物技术股份有限公司	云南沃森生物技术股份有限公司2013年度第一期中期票据(3年期)	20131213	20161217	A+	A+	20150629	稳定
云南沃森生物技术股份有限公司	云南沃森生物技术股份有限公司2013年度第一期中期票据(5年期)	20131213	20181217	A+	A+	20150629	稳定
云南沃森生物技术股份有限公司	云南沃森生物技术股份有限公司2013年度第一期中期票据(3年期)	20131213	20161217	A	A	20160624	负面
云南沃森生物技术股份有限公司	云南沃森生物技术股份有限公司2013年度第一期中期票据(5年期)	20131213	20181217	A	A	20160624	负面
云南沃森生物技术股份有限公司	云南沃森生物技术股份有限公司2013年度第一期中期票据(5年期)	20131213	20181217	A	A	20170623	负面
云南祥鹏航空有限责任公司	云南祥鹏航空有限责任公司2017年度第一期中期票据	20170503	20190505	AA	AA	20170222	稳定
云南祥鹏航空有限责任公司	云南祥鹏航空有限责任公司2017年度第一期中期票据	20170503	20190505	AA	AA	20170725	稳定
云南祥鹏航空有限责任公司	云南祥鹏航空有限责任公司2017年度第一期中期票据	20170503	20210505	AA	AA	20180718	稳定
云南云内动力集团有限公司	云南云内动力集团有限公司2016年度第一期中期票据	20160318	20190321	AA	AA	20151105	稳定
云南云内动力集团有限公司	云南云内动力集团有限公司2016年度第一期短期融资券	20161017	20171018	A-1	AA	20160525	稳定
云南云内动力集团有限公司	云南云内动力集团有限公司2016年度第一期中期票据	20160318	20190321	AA	AA	20160721	稳定
云南云内动力集团有限公司	云南云内动力集团有限公司2016年度第一期短期融资券	20161017	20171018	A-1	AA	20170417	稳定
云南云内动力集团有限公司	云南云内动力集团有限公司2016年度第一期中期票据	20160318	20190321	AA	AA	20170726	稳定
云南云内动力集团有限公司	云南云内动力集团有限公司2016年度第一期短期融资券	20161017	20171018	A-1	AA	20170726	稳定
云南云内动力集团有限公司	云南云内动力集团有限公司2017年度第一期短期融资券	20171010	20181011	A-1	AA	20170726	稳定
云南云内动力集团有限公司	云南云内动力集团有限公司2017年度第一期短期融资券	20171010	20181011	A-1	AA	20180312	稳定
云南云内动力集团有限公司	云南云内动力集团有限公司2016年度第一期中期票据	20160318	20190321	AA	AA	20180619	稳定
云南云内动力集团有限公司	云南云内动力集团有限公司2017年度第一期短期融资券	20171010	20181011	A-1	AA	20180312	稳定
云南云内动力集团有限公司	云南云内动力集团有限公司2017年度第一期短期融资券	20171010	20181011	A-1	AA	20180619	稳定
云南云内动力集团有限公司	云南云内动力集团有限公司2018年度第一期中期票据	20180930	20211009	AA	AA	20180619	稳定
韵升控股集团有限公司	韵升控股集团有限公司2011年度第一期短期融资券	20110809	20120810	A-1	AA-	20110512	稳定
韵升控股集团有限公司	韵升控股集团有限公司2012年度第一期短期融资券	20120705	20130706	A-1	AA-	20120619	稳定
韵升控股集团有限公司	韵升控股集团有限公司2011年度第一期短期融资券	20110809	20120810	A-1	AA-	20120807	稳定
韵升控股集团有限公司	韵升控股集团有限公司2012年度第一期短期融资券	20120705	20130706	A-1	AA-	20120807	稳定
韵升控股集团有限公司	韵升控股集团有限公司2013年度第一期短期融资券	20130531	20140603	A-1	AA-	20130513	稳定
韵升控股集团有限公司	韵升控股集团有限公司2012年度第一期短期融资券	20120705	20130706	A-1	AA-	20130628	稳定
韵升控股集团有限公司	韵升控股集团有限公司2013年度第一期短期融资券	20130531	20140603	A-1	AA-	20130628	稳定
韵升控股集团有限公司	韵升控股集团有限公司2013年度第一期短期融资券	20130531	20140603	A-1	AA-	20140527	稳定
湛江港(集团)股份有限公司	湛江港(集团)股份有限公司2015年度第二期短期融资券	20150916	20160917	A-1	AA	20150612	稳定
湛江港(集团)股份有限公司	湛江港(集团)股份有限公司2016年度第一期短期融资券	20160107	20170108	A-1	AA	20151023	稳定
湛江港(集团)股份有限公司	湛江港(集团)股份有限公司2015年度第二期短期融资券	20150916	20160917	A-1	AA	20160316	稳定
湛江港(集团)股份有限公司	湛江港(集团)股份有限公司2015年度第二期短期融资券	20150916	20160917	A-1	AA	20160706	稳定
湛江港(集团)股份有限公司	湛江港(集团)股份有限公司2016年度第一期短期融资券	20160107	20170108	A-1	AA	20160706	稳定

湛江港(集团)股份有限公司	湛江港(集团)股份有限公司2018年度第一期中期票据	20181206	20211210	AA	AA	20180511	稳定
张家界市经济发展投资集团有限公司	张家界市经济发展投资集团有限公司2015年度第一期短期融资券	20150826	20160827	A-1	AA	20150729	稳定
张家界市经济发展投资集团有限公司	张家界市经济发展投资集团有限公司2015年度第一期短期融资券	20150826	20160827	A-1	AA	20160225	稳定
张家界市经济发展投资集团有限公司	张家界市经济发展投资集团有限公司2015年度第一期短期融资券	20150826	20160827	A-1	AA	20160728	稳定
张家界市经济发展投资集团有限公司	张家界市经济发展投资集团有限公司2016年度第一期短期融资券	20160803	20170804	A-1	AA	20160801	稳定
张家界市经济发展投资集团有限公司	张家界市经济发展投资集团有限公司2016年度第一期短期融资券	20160803	20170804	A-1	AA	20170124	稳定
张家界市经济发展投资集团有限公司	2017年张家界市经济发展投资集团有限公司城市地下综合管廊建设	20170721	20270724	AA	AA	20170704	稳定
张家界市经济发展投资集团有限公司	张家界市经济发展投资集团有限公司2016年度第一期短期融资券	20160803	20170804	A-1	AA	20170714	稳定
张家界市经济发展投资集团有限公司	2017年张家界市经济发展投资集团有限公司城市地下综合管廊建设	20170721	20270724	AA	AA	20170720	稳定
张家界市经济发展投资集团有限公司	2017年张家界市经济发展投资集团有限公司城市地下综合管廊建设	20170721	20270724	AA	AA	20180626	稳定
张家界市经济发展投资集团有限公司	张家界市经济发展投资集团有限公司2018年度第一期中期票据	20181122	20231123	AA	(null)	20180702	(null)
漳州市交通发展集团有限公司	漳州市交通发展集团有限公司2017年度第一期中期票据	20171204	20221206	AA+	AA+	20170728	稳定
漳州市交通发展集团有限公司	漳州市交通发展集团有限公司2017年度第一期中期票据	20171204	20221206	AA+	AA+	20180704	稳定
漳州市交通发展集团有限公司	漳州市交通发展集团有限公司2018年度第一期短期融资券	20181120	20191121	A-1	AA+	20180829	稳定
漳州市交通发展集团有限公司	漳州市交通发展集团有限公司2018年度第一期中期票据	20181030	20211101	AA+	AA+	20180704	稳定
漳州市经济发展集团有限公司	2015年漳州市经济发展有限公司公司债券	20150424	20220427	AA	AA	20180625	稳定
漳州市经济发展有限公司	2015年漳州市经济发展有限公司公司债券	20150424	20220427	AA	AA	20150413	稳定
漳州市经济发展有限公司	2015年漳州市经济发展有限公司公司债券	20150424	20220427	AA	AA	20150701	稳定
漳州市经济发展有限公司	2015年漳州市经济发展有限公司公司债券	20150424	20220427	AA	AA	20160629	稳定
漳州市经济发展有限公司	2015年漳州市经济发展有限公司公司债券	20150424	20220427	AA	AA	20170619	稳定
漳州市九龙江集团有限公司	漳州市九龙江建设有限公司2012年度第一期中期票据	20120522	20170523	AA	AA	20111222	稳定
漳州市九龙江集团有限公司	漳州市九龙江建设有限公司2012年度第二期中期票据	20121120	20151121	AA	AA	20121017	稳定
漳州市九龙江集团有限公司	漳州市九龙江建设有限公司2012年度第三期中期票据	20121120	20171121	AA	AA	20121017	稳定
漳州市九龙江集团有限公司	漳州市九龙江建设有限公司2013年度第一期短期融资券	20130205	20140206	A-1	AA	20121119	稳定
漳州市九龙江集团有限公司	漳州市九龙江建设有限公司2012年度第一期中期票据	20120522	20170523	AA	AA	20121123	稳定
漳州市九龙江集团有限公司	漳州市九龙江建设有限公司2013年度第一期中期票据	20130524	20180527	AA	AA	20130129	稳定
漳州市九龙江集团有限公司	漳州市九龙江建设有限公司2012年度第一期中期票据	20120522	20170523	AA	AA	20130627	稳定
漳州市九龙江集团有限公司	漳州市九龙江建设有限公司2012年度第二期中期票据	20121120	20151121	AA	AA	20130627	稳定
漳州市九龙江集团有限公司	漳州市九龙江建设有限公司2012年度第三期中期票据	20121120	20171121	AA	AA	20130627	稳定
漳州市九龙江集团有限公司	漳州市九龙江建设有限公司2013年度第一期短期融资券	20130205	20140206	A-1	AA	20130627	稳定
漳州市九龙江集团有限公司	漳州市九龙江建设有限公司2013年度第一期中期票据	20130524	20180527	AA	AA	20130627	稳定
漳州市九龙江集团有限公司	漳州市九龙江建设有限公司2014年度第一期中期票据	20140325	20190326	AA	AA	20131022	稳定
漳州市九龙江集团有限公司	漳州市九龙江建设有限公司2013年度第二期短期融资券	20131126	20141127	A-1	AA	20131023	稳定
漳州市九龙江集团有限公司	漳州市九龙江建设有限公司2014年度第一期短期融资券	20140807	20150808	A-1	AA	20140428	稳定
漳州市九龙江集团有限公司	漳州市九龙江建设有限公司2012年度第一期中期票据	20120522	20170523	AA	AA	20140527	稳定
漳州市九龙江集团有限公司	漳州市九龙江建设有限公司2012年度第二期中期票据	20121120	20151121	AA	AA	20140527	稳定
漳州市九龙江集团有限公司	漳州市九龙江建设有限公司2012年度第三期中期票据	20121120	20171121	AA	AA	20140527	稳定

漳州市九龙江集团有限公司	漳州市九龙江建设有限公司2013年度第一期中期票据	20130524	20180527	AA	AA	20140527	稳定
漳州市九龙江集团有限公司	漳州市九龙江建设有限公司2013年度第二期短期融资券	20131126	20141127	A-1	AA	20140527	稳定
漳州市九龙江集团有限公司	漳州市九龙江建设有限公司2014年度第一期中期票据	20140325	20190326	AA	AA	20140527	稳定
漳州市九龙江集团有限公司	2014年漳州市九龙江建设有限公司公司债券	20140620	20210620	AA	AA	20140528	稳定
漳州市九龙江集团有限公司	漳州市九龙江建设有限公司2014年度第一期短期融资券	20140807	20150808	A-1	AA	20140603	稳定
漳州市九龙江集团有限公司	漳州市九龙江建设有限公司2014年度第一期短期融资券	20140807	20150808	A-1	AA	20150206	稳定
漳州市九龙江集团有限公司	漳州市九龙江建设有限公司2012年度第一期中期票据	20120522	20170523	AA	AA	20150626	稳定
漳州市九龙江集团有限公司	漳州市九龙江建设有限公司2012年度第二期中期票据	20121120	20151121	AA	AA	20150626	稳定
漳州市九龙江集团有限公司	漳州市九龙江建设有限公司2012年度第三期中期票据	20121120	20171121	AA	AA	20150626	稳定
漳州市九龙江集团有限公司	漳州市九龙江建设有限公司2013年度第一期中期票据	20130524	20180527	AA	AA+	20150626	稳定
漳州市九龙江集团有限公司	漳州市九龙江建设有限公司2013年度第一期中期票据	20130524	20180527	AA	AA	20150626	稳定
漳州市九龙江集团有限公司	漳州市九龙江建设有限公司2014年度第一期中期票据	20140325	20190326	AA	AA+	20150626	稳定
漳州市九龙江集团有限公司	漳州市九龙江建设有限公司2014年度第一期中期票据	20140325	20190326	AA	AA	20150626	稳定
漳州市九龙江集团有限公司	2014年漳州市九龙江建设有限公司公司债券	20140620	20210620	AA	AA	20150626	稳定
漳州市九龙江集团有限公司	漳州市九龙江建设有限公司2014年度第一期短期融资券	20140807	20150808	A-1	AA	20150626	稳定
漳州市九龙江集团有限公司	漳州市九龙江建设有限公司2014年度第一期短期融资券	20140807	20150808	A-1	AA+	20150626	稳定
漳州市九龙江集团有限公司	漳州市九龙江建设有限公司2012年度第一期中期票据	20120522	20170523	AA	AA	20160624	稳定
漳州市九龙江集团有限公司	漳州市九龙江建设有限公司2012年度第三期中期票据	20121120	20171121	AA	AA	20160624	稳定
漳州市九龙江集团有限公司	漳州市九龙江建设有限公司2013年度第一期中期票据	20130524	20180527	AA	AA	20160624	稳定
漳州市九龙江集团有限公司	漳州市九龙江建设有限公司2014年度第一期中期票据	20140325	20190326	AA	AA	20160624	稳定
漳州市九龙江集团有限公司	2014年漳州市九龙江建设有限公司公司债券	20140620	20210620	AA	AA	20160624	稳定
漳州市九龙江集团有限公司	漳州市九龙江建设有限公司2012年度第三期中期票据	20121120	20171121	AA	AA	20170619	稳定
漳州市九龙江集团有限公司	漳州市九龙江建设有限公司2013年度第一期中期票据	20130524	20180527	AA	AA	20170619	稳定
漳州市九龙江集团有限公司	漳州市九龙江建设有限公司2014年度第一期中期票据	20140325	20190326	AA	AA	20170619	稳定
漳州市九龙江集团有限公司	2014年漳州市九龙江建设有限公司公司债券	20140620	20210620	AA	AA	20170619	稳定
漳州市九龙江集团有限公司	2014年漳州市九龙江建设有限公司公司债券	20140620	20210620	AA	AA	20180622	稳定
漳州市九龙江集团有限公司	漳州市九龙江建设有限公司2014年度第一期中期票据	20140325	20190326	AA	AA	20180622	稳定
长安国际信托股份有限公司	富安2017年第一期信贷资产支持证券信托优先A档资产支持证券	20171127	20190726	AAA	(null)	20180723	(null)
长安国际信托股份有限公司	富安2017年第一期信贷资产支持证券信托优先A档资产支持证券	20171127	20190726	AAA	(null)	20180719	(null)
长安国际信托股份有限公司	富安2017年第一期信贷资产支持证券信托优先B档资产支持证券	20171127	20191026	AA+	(null)	20180723	(null)
长安国际信托股份有限公司	富安2017年第一期信贷资产支持证券信托优先B档资产支持证券	20171127	20191026	AA+	(null)	20180719	(null)
长安国际信托股份有限公司	晋元2018年第一期信贷资产证券化信托优先A级资产支持证券	20180921	20190426	AAA	(null)	20180529	(null)
长安国际信托股份有限公司	晋元2018年第一期信贷资产证券化信托优先A级资产支持证券	20180921	20190426	AAA	(null)	20180521	(null)
长安国际信托股份有限公司	晋元2018年第一期信贷资产证券化信托优先B级资产支持证券	20180921	20190426	AA-	(null)	20180521	(null)
长安国际信托股份有限公司	晋元2018年第一期信贷资产证券化信托优先B级资产支持证券	20180921	20190426	AA	(null)	20180529	(null)
长安国际信托股份有限公司	扬州瘦西湖旅游发展集团有限公司2018年度第一期资产支持票据优	20181030	20331101	AA+	(null)	20180807	(null)
长城华西银行股份有限公司	2009年德阳市商业银行股份有限公司次级债券	20090814	20190818	BBB+	A-	20090708	(null)

长城华西银行股份有限公司	2009年德阳市商业银行股份有限公司次级债券	20090814	20190818	BBB+	A-	20100726	稳定
长城华西银行股份有限公司	2009年德阳市商业银行股份有限公司次级债券	20090814	20190818	BBB+	A-	20110728	稳定
长城华西银行股份有限公司	2009年德阳市商业银行股份有限公司次级债券	20090814	20190818	A-	A	20120626	稳定
长城华西银行股份有限公司	2009年德阳市商业银行股份有限公司次级债券	20090814	20190818	A	A+	20130719	稳定
长城华西银行股份有限公司	2009年德阳市商业银行股份有限公司次级债券	20090814	20190818	A+	AA-	20140604	稳定
长城华西银行股份有限公司	2015年德阳银行股份有限公司二级资本债券	20150814	20250817	A+	AA-	20150429	正面
长城华西银行股份有限公司	2015年德阳银行股份有限公司二级资本债券	20150814	20250817	AA-	AA	20151217	稳定
长城华西银行股份有限公司	2015年德阳银行股份有限公司二级资本债券	20150814	20250817	AA-	AA	20160330	稳定
长城华西银行股份有限公司	2015年德阳银行股份有限公司二级资本债券	20150814	20250817	AA-	AA	20161111	稳定
长城华西银行股份有限公司	2015年德阳银行股份有限公司二级资本债券	20150814	20250817	AA-	AA	20170629	稳定
长城华西银行股份有限公司	2015年德阳银行股份有限公司二级资本债券	20150814	20250817	AA-	AA	20180720	稳定
长春城市开发(集团)有限公司	2006年长春城市开发(集团)有限公司公司债券	20060719	20160719	AAA	(null)	20060123	(null)
长春城市开发(集团)有限公司	2006年长春城市开发(集团)有限公司公司债券	20060719	20160719	AAA	(null)	20071210	(null)
长春城市开发(集团)有限公司	2006年长春城市开发(集团)有限公司公司债券	20060719	20160719	AAA	(null)	20081209	(null)
长春城市开发(集团)有限公司	2006年长春城市开发(集团)有限公司公司债券	20060719	20160719	AAA	(null)	20090702	(null)
长春城市开发(集团)有限公司	2006年长春城市开发(集团)有限公司公司债券	20060719	20160719	AAA	(null)	20100719	(null)
长春城市开发(集团)有限公司	2006年长春城市开发(集团)有限公司公司债券	20060719	20160719	AAA	(null)	20110829	(null)
长春城市开发(集团)有限公司	2006年长春城市开发(集团)有限公司公司债券	20060719	20160719	AAA	(null)	20120801	(null)
长春城市开发(集团)有限公司	2006年长春城市开发(集团)有限公司公司债券	20060719	20160719	AAA	(null)	20130724	(null)
长春城市开发(集团)有限公司	2006年长春城市开发(集团)有限公司公司债券	20060719	20160719	AAA	(null)	20140730	(null)
长春城市开发(集团)有限公司	2006年长春城市开发(集团)有限公司公司债券	20060719	20160719	AAA	(null)	20150729	(null)
长春城投建设投资(集团)有限公司	长春城投建设投资有限公司2015年度第一期中期票据	20150917	20200918	AA+	AA+	20150818	稳定
长春城投建设投资(集团)有限公司	长春城投建设投资有限公司2015年度第二期中期票据	20151109	20201111	AA+	AA+	20151013	稳定
长春城投建设投资(集团)有限公司	长春城投建设投资有限公司2015年度第一期中期票据	20150917	20200918	AA+	AA+	20160727	稳定
长春城投建设投资(集团)有限公司	长春城投建设投资有限公司2015年度第二期中期票据	20151109	20201111	AA+	AA+	20160727	稳定
长春城投建设投资(集团)有限公司	长春城投建设投资有限公司2015年度第一期中期票据	20150917	20200918	AA+	AA+	20170719	稳定
长春城投建设投资(集团)有限公司	长春城投建设投资有限公司2015年度第二期中期票据	20151109	20201111	AA+	AA+	20170719	稳定
长春城投建设投资(集团)有限公司	长春城投建设投资有限公司2015年度第二期中期票据	20151109	20201111	AA+	AA+	20180727	稳定
长春城投建设投资(集团)有限公司	长春城投建设投资有限公司2015年度第一期中期票据	20150917	20200918	AA+	AA+	20180727	稳定
长春润德投资集团有限公司	长春润德投资集团有限公司2014年度第一期中期票据	20140929	20190930	AA+	AA+	20140522	稳定
长春润德投资集团有限公司	长春润德投资集团有限公司2015年度第一期中期票据	20150324	20200325	AA+	AA+	20150311	稳定
长春润德投资集团有限公司	长春润德投资集团有限公司2014年度第一期中期票据	20140929	20190930	AA+	AA+	20150729	稳定
长春润德投资集团有限公司	长春润德投资集团有限公司2015年度第一期中期票据	20150324	20200325	AA+	AA+	20150729	稳定
长春润德投资集团有限公司	长春润德投资集团有限公司2014年度第一期中期票据	20140929	20190930	AA+	AA+	20160721	稳定
长春润德投资集团有限公司	长春润德投资集团有限公司2015年度第一期中期票据	20150324	20200325	AA+	AA+	20160721	稳定
长春润德投资集团有限公司	长春润德投资集团有限公司2014年度第一期中期票据	20140929	20190930	AA+	AA+	20170721	稳定
长春润德投资集团有限公司	长春润德投资集团有限公司2015年度第一期中期票据	20150324	20200325	AA+	AA+	20170721	稳定

长春润德投资集团有限公司	长春润德投资集团有限公司2014年度第一期中期票据	20140929	20190930	AA+	AA+	20180726	稳定
长春润德投资集团有限公司	长春润德投资集团有限公司2015年度第一期中期票据	20150324	20200325	AA+	AA+	20180726	稳定
长春市轨道交通集团有限公司	长春市轨道交通集团有限公司2016年度第一期中期票据	20160422	20190425	AA+	AA+	20150806	稳定
长春市轨道交通集团有限公司	长春市轨道交通集团有限公司2016年度第一期中期票据	20160422	20190425	AA+	AA+	20160722	稳定
长春市轨道交通集团有限公司	长春市轨道交通集团有限公司2016年度第一期中期票据	20160422	20190425	AA+	AA+	20170818	稳定
长春市轨道交通集团有限公司	长春市轨道交通集团有限公司2016年度第一期中期票据	20160422	20190425	AA+	AA+	20180726	稳定
长江证券股份有限公司	长江证券股份有限公司2013年度第一期短期融资券	20130909	20131210	A-1	AA+	20130426	稳定
长江证券股份有限公司	长江证券股份有限公司2013年度第二期短期融资券	20131122	20140223	A-1	AA+	20131111	稳定
长江证券股份有限公司	长江证券股份有限公司2014年度第一期短期融资券	20140522	20140821	A-1	AAA	20140513	稳定
长江证券股份有限公司	长江证券股份有限公司2014年度第二期短期融资券	20140806	20141105	A-1	AAA	20140730	稳定
长沙经济技术开发区集团有限公司	2009年长沙经济技术开发区有限公司公司债券	20090522	20150522	AA	A+	20081216	稳定
长沙经济技术开发区集团有限公司	2009年长沙经济技术开发区有限公司公司债券	20090522	20150522	AA	A+	20100630	稳定
长沙经济技术开发区集团有限公司	2009年长沙经济技术开发区有限公司公司债券	20090522	20150522	AA	AA-	20110623	稳定
长沙经济技术开发区集团有限公司	2009年长沙经济技术开发区有限公司公司债券	20090522	20150522	AA+	AA	20120629	稳定
长沙经济技术开发区集团有限公司	2009年长沙经济技术开发区有限公司公司债券	20090522	20150522	AA+	AA	20130628	稳定
长沙经济技术开发区集团有限公司	长沙经济技术开发区集团有限公司2014年度第一期中期票据	20140115	20190116	AA	AA	20131219	稳定
长沙经济技术开发区集团有限公司	长沙经济技术开发区集团有限公司2014年度第二期中期票据	20140428	20190430	AA	AA	20140415	稳定
长沙经济技术开发区集团有限公司	2009年长沙经济技术开发区有限公司公司债券	20090522	20150522	AA+	AA	20140626	稳定
长沙经济技术开发区集团有限公司	长沙经济技术开发区集团有限公司2014年度第一期中期票据	20140115	20190116	AA	AA	20140626	稳定
长沙经济技术开发区集团有限公司	长沙经济技术开发区集团有限公司2014年度第二期中期票据	20140428	20190430	AA	AA	20140626	稳定
长沙经济技术开发区集团有限公司	长沙经济技术开发区集团有限公司2014年度第一期中期票据	20140115	20190116	AA	AA	20150729	稳定
长沙经济技术开发区集团有限公司	长沙经济技术开发区集团有限公司2014年度第二期中期票据	20140428	20190430	AA	AA	20150729	稳定
长沙经济技术开发区集团有限公司	长沙经济技术开发区集团有限公司2014年度第一期中期票据	20140115	20190116	AA+	AA+	20160525	稳定
长沙经济技术开发区集团有限公司	长沙经济技术开发区集团有限公司2014年度第二期中期票据	20140428	20190430	AA+	AA+	20160525	稳定
长沙经济技术开发区集团有限公司	2017年第一期长沙经济技术开发区集团有限公司公司债券	20170302	20240303	AAA	AA+	20170222	稳定
长沙经济技术开发区集团有限公司	2017年第一期长沙经济技术开发区集团有限公司公司债券	20170302	20240303	AAA	AA+	20170324	稳定
长沙经济技术开发区集团有限公司	长沙经济技术开发区集团有限公司2014年度第一期中期票据	20140115	20190116	AA+	AA+	20170627	稳定
长沙经济技术开发区集团有限公司	长沙经济技术开发区集团有限公司2014年度第二期中期票据	20140428	20190430	AA+	AA+	20170627	稳定
长沙经济技术开发区集团有限公司	2017年第一期长沙经济技术开发区集团有限公司公司债券	20170302	20240303	AAA	AA+	20170627	稳定
长沙经济技术开发区集团有限公司	2017年第一期长沙经济技术开发区集团有限公司公司债券	20170302	20240303	AAA	AA+	20180627	稳定
长沙经济技术开发区集团有限公司	长沙经济技术开发区集团有限公司2014年度第二期中期票据	20140428	20190430	AA+	AA+	20180627	稳定
长沙经济技术开发区集团有限公司	长沙经济技术开发区集团有限公司2014年度第一期中期票据	20140115	20190116	AA+	AA+	20180627	稳定
长沙县通途交通建设投资有限公司	2015年长沙县通途公路建设投资有限公司公司债券	20150618	20220619	AA	AA	20150522	稳定
长沙县通途交通建设投资有限公司	2015年长沙县通途公路建设投资有限公司公司债券	20150618	20220619	AA	AA	20160627	稳定
长沙县通途交通建设投资有限公司	2015年长沙县通途公路建设投资有限公司公司债券	20150618	20220619	AA	AA	20170626	稳定
长沙县通途交通建设投资有限公司	2015年长沙县通途公路建设投资有限公司公司债券	20150618	20220619	AA	AA	20180625	稳定
长沙银行股份有限公司	长沙银行股份有限公司2011年次级债券	20111229	20211230	A+	AA-	20111019	(null)



长沙银行股份有限公司	长沙银行股份有限公司2011年次级债券	20111229	20211230	A+	AA-	20120719	稳定
长沙银行股份有限公司	长沙银行股份有限公司2011年次级债券	20111229	20211230	AA-	AA	20130321	稳定
长沙银行股份有限公司	长沙银行股份有限公司2011年次级债券	20111229	20211230	AA-	AA	20140424	稳定
长沙银行股份有限公司	长沙银行股份有限公司2015年第一期金融债券	20150330	20200401	AA	AA	20150311	稳定
长沙银行股份有限公司	长沙银行股份有限公司2011年次级债券	20111229	20211230	AA	AA+	20150429	稳定
长沙银行股份有限公司	长沙银行股份有限公司2015年第一期金融债券	20150330	20200401	AA+	AA+	20150429	稳定
长沙银行股份有限公司	长沙银行股份有限公司2015年第二期金融债券	20150821	20200825	AA+	AA+	20150429	稳定
长沙银行股份有限公司	长沙银行股份有限公司2015年第二期金融债券	20150821	20200825	AA+	AA+	20150812	稳定
长沙银行股份有限公司	长乐2016年第一期信贷资产支持证券优先A-1档	20160125	20160426	AAA	(null)	20160107	(null)
长沙银行股份有限公司	长乐2016年第一期信贷资产支持证券优先A-2档	20160125	20170126	AAA	(null)	20160107	(null)
长沙银行股份有限公司	长乐2016年第一期信贷资产支持证券优先B档	20160125	20180426	A+	(null)	20160107	(null)
长沙银行股份有限公司	长乐2016年第一期信贷资产支持证券优先A-1档	20160125	20160426	AAA	(null)	20160111	(null)
长沙银行股份有限公司	长乐2016年第一期信贷资产支持证券优先A-2档	20160125	20170126	AAA	(null)	20160111	(null)
长沙银行股份有限公司	长乐2016年第一期信贷资产支持证券优先B档	20160125	20180426	A+	(null)	20160111	(null)
长沙银行股份有限公司	2016年长沙银行股份有限公司二级资本债券	20160427	20260503	AA	AA+	20160419	稳定
长沙银行股份有限公司	长沙银行股份有限公司2011年次级债券	20111229	20211230	AA	AA+	20160425	稳定
长沙银行股份有限公司	长沙银行股份有限公司2015年第一期金融债券	20150330	20200401	AA+	AA+	20160425	稳定
长沙银行股份有限公司	长沙银行股份有限公司2015年第二期金融债券	20150821	20200825	AA+	AA+	20160425	稳定
长沙银行股份有限公司	长沙银行股份有限公司2015年第一期金融债券	20150330	20200401	AA+	AA+	20170410	稳定
长沙银行股份有限公司	长沙银行股份有限公司2015年第二期金融债券	20150821	20200825	AA+	AA+	20170410	稳定
长沙银行股份有限公司	2016年长沙银行股份有限公司二级资本债券	20160427	20260503	AA	AA+	20170410	稳定
长沙银行股份有限公司	长沙银行股份有限公司2017年第一期绿色金融债券	20170512	20200516	AA+	AA+	20170425	稳定
长沙银行股份有限公司	长乐2016年第一期信贷资产支持证券优先B档	20160125	20180426	AAA	(null)	20170608	(null)
长沙银行股份有限公司	长沙银行股份有限公司2017年第二期绿色金融债券	20170718	20200720	AA+	AA+	20170705	稳定
长沙银行股份有限公司	长乐2016年第一期信贷资产支持证券优先B档	20160125	20180426	AAA	(null)	20170721	(null)
长沙银行股份有限公司	2017年长沙银行股份有限公司金融债券(第一期)	20170901	20200904	AA+	AA+	20170818	稳定
长沙银行股份有限公司	长沙银行股份有限公司2015年第一期金融债券	20150330	20200401	AAA	AAA	20171016	稳定
长沙银行股份有限公司	长沙银行股份有限公司2015年第二期金融债券	20150821	20200825	AAA	AAA	20171016	稳定
长沙银行股份有限公司	2016年长沙银行股份有限公司二级资本债券	20160427	20260503	AA+	AAA	20171016	稳定
长沙银行股份有限公司	长沙银行股份有限公司2017年第一期绿色金融债券	20170512	20200516	AAA	AAA	20171016	稳定
长沙银行股份有限公司	长沙银行股份有限公司2017年第二期绿色金融债券	20170718	20200720	AAA	AAA	20171016	稳定
长沙银行股份有限公司	2017年长沙银行股份有限公司金融债券(第一期)	20170901	20200904	AAA	AAA	20171016	稳定
长沙银行股份有限公司	长沙银行股份有限公司2015年第二期金融债券	20150821	20200825	AAA	AAA	20180502	稳定
长沙银行股份有限公司	2016年长沙银行股份有限公司二级资本债券	20160427	20260503	AA+	AAA	20180502	稳定
长沙银行股份有限公司	长沙银行股份有限公司2017年第一期绿色金融债券	20170512	20200516	AAA	AAA	20180502	稳定
长沙银行股份有限公司	长沙银行股份有限公司2017年第二期绿色金融债券	20170718	20200720	AAA	AAA	20180502	稳定
长沙银行股份有限公司	2017年长沙银行股份有限公司金融债券(第一期)	20170901	20200904	AAA	AAA	20180502	稳定

长沙银行股份有限公司	2016年长沙银行股份有限公司二级资本债券	20160427	20260503	AA+	AAA	20180502	稳定
长沙银行股份有限公司	2017年长沙银行股份有限公司金融债券(第一期)	20170901	20200904	AAA	AAA	20180502	稳定
长沙银行股份有限公司	2018年长沙银行股份有限公司金融债券	20181017	20211019	AAA	AAA	20180925	稳定
长沙银行股份有限公司	长沙银行股份有限公司2015年第二期金融债券	20150821	20200825	AAA	AAA	20180502	稳定
长沙银行股份有限公司	长沙银行股份有限公司2017年第二期绿色金融债券	20170718	20200720	AAA	AAA	20180502	稳定
长沙银行股份有限公司	长沙银行股份有限公司2017年第一期绿色金融债券	20170512	20200516	AAA	AAA	20180502	稳定
长兴交通投资集团有限公司	2014年第一期长兴交通投资集团有限公司公司债券	20140430	20210430	AA	AA	20140421	稳定
长兴交通投资集团有限公司	2014年第二期长兴交通投资集团有限公司公司债券	20140616	20210616	AA	AA	20140606	稳定
长兴交通投资集团有限公司	2014年第一期长兴交通投资集团有限公司公司债券	20140430	20210430	AA	AA	20140626	稳定
长兴交通投资集团有限公司	2014年第一期长兴交通投资集团有限公司公司债券	20140430	20210430	AA	AA	20150626	稳定
长兴交通投资集团有限公司	2014年第二期长兴交通投资集团有限公司公司债券	20140616	20210616	AA	AA	20150626	稳定
长兴交通投资集团有限公司	2014年第一期长兴交通投资集团有限公司公司债券	20140430	20210430	AA	AA	20160628	稳定
长兴交通投资集团有限公司	2014年第二期长兴交通投资集团有限公司公司债券	20140616	20210616	AA	AA	20160628	稳定
长兴交通投资集团有限公司	2014年第一期长兴交通投资集团有限公司公司债券	20140430	20210430	AA	AA	20170627	稳定
长兴交通投资集团有限公司	2014年第二期长兴交通投资集团有限公司公司债券	20140616	20210616	AA	AA	20170627	稳定
长兴交通投资集团有限公司	2014年第二期长兴交通投资集团有限公司公司债券	20140616	20210616	AA	AA	20180626	稳定
长兴交通投资集团有限公司	2014年第一期长兴交通投资集团有限公司公司债券	20140430	20210430	AA	AA	20180626	稳定
招金矿业股份有限公司	招金矿业股份有限公司2011年度第一期短期融资券	20111103	20121107	A-1	AA+	20110615	稳定
招金矿业股份有限公司	招金矿业股份有限公司2013年度第一期短期融资券	20130226	20140227	A-1	AA+	20130108	稳定
招金矿业股份有限公司	招金矿业股份有限公司2013年度第二期短期融资券	20130607	20140608	A-1	AA+	20130320	稳定
招金矿业股份有限公司	招金矿业股份有限公司2013年度第一期短期融资券	20130226	20140227	A-1	AA+	20130628	稳定
招金矿业股份有限公司	招金矿业股份有限公司2013年度第二期短期融资券	20130607	20140608	A-1	AA+	20130628	稳定
招金矿业股份有限公司	招金矿业股份有限公司2013年度第二期短期融资券	20130607	20140608	A-1	AA+	20140528	稳定
招商银行股份有限公司	2005年招商银行第一期债券(3年)	20051013	20081026	AAA	(null)	20050919	(null)
招商银行股份有限公司	2005年招商银行债券(第一期)5年期	20051013	20101026	AAA	(null)	20050919	(null)
招商银行股份有限公司	2005年招商银行第一期债券(3年)	20051013	20081026	AAA	(null)	20060712	(null)
招商银行股份有限公司	2005年招商银行债券(第一期)5年期	20051013	20101026	AAA	(null)	20060712	(null)
招商银行股份有限公司	2005年招商银行第一期债券(3年)	20051013	20081026	AAA	(null)	20070628	(null)
招商银行股份有限公司	2005年招商银行债券(第一期)5年期	20051013	20101026	AAA	(null)	20070628	(null)
招商银行股份有限公司	2005年招商银行第一期债券(3年)	20051013	20081026	AAA	AAA	20080507	稳定
招商银行股份有限公司	2005年招商银行债券(第一期)5年期	20051013	20101026	AAA	AAA	20080507	稳定
招商银行股份有限公司	2008年招商银行股份有限公司次级浮息债券	20080902	20180904	AA+	AAA	20080731	(null)
招商银行股份有限公司	2008年招商银行股份有限公司次级固息债券01	20080902	20180904	AA+	AAA	20080731	(null)
招商银行股份有限公司	2008年招商银行股份有限公司次级固息债券02	20080902	20230904	AA+	AAA	20080731	(null)
招商银行股份有限公司	2005年招商银行债券(第一期)5年期	20051013	20101026	AAA	AAA	20090526	稳定
招商银行股份有限公司	2008年招商银行股份有限公司次级浮息债券	20080902	20180904	AA+	AAA	20090526	稳定
招商银行股份有限公司	2008年招商银行股份有限公司次级固息债券01	20080902	20180904	AA+	AAA	20090526	稳定

招商银行股份有限公司	2008年招商银行股份有限公司次级固息债券02	20080902	20230904	AA+	AAA	20090526	稳定
招商银行股份有限公司	2005年招商银行债券(第一期)5年期	20051013	20101026	AAA	AAA	20100527	稳定
招商银行股份有限公司	2008年招商银行股份有限公司次级浮息债券	20080902	20180904	AA+	AAA	20100527	稳定
招商银行股份有限公司	2008年招商银行股份有限公司次级固息债券01	20080902	20180904	AA+	AAA	20100527	稳定
招商银行股份有限公司	2008年招商银行股份有限公司次级固息债券02	20080902	20230904	AA+	AAA	20100527	稳定
招商银行股份有限公司	2008年招商银行股份有限公司次级浮息债券	20080902	20180904	AA+	AAA	20110705	稳定
招商银行股份有限公司	2008年招商银行股份有限公司次级固息债券01	20080902	20180904	AA+	AAA	20110705	稳定
招商银行股份有限公司	2008年招商银行股份有限公司次级固息债券02	20080902	20230904	AA+	AAA	20110705	稳定
招商银行股份有限公司	2012年第一期招商银行股份有限公司金融债券(浮动)	20120309	20170314	AAA	AAA	20120130	(null)
招商银行股份有限公司	2012年第一期招商银行股份有限公司金融债券(固定)	20120309	20170314	AAA	AAA	20120130	(null)
招商银行股份有限公司	2008年招商银行股份有限公司次级浮息债券	20080902	20180904	AA+	AAA	20120619	稳定
招商银行股份有限公司	2008年招商银行股份有限公司次级固息债券01	20080902	20180904	AA+	AAA	20120619	稳定
招商银行股份有限公司	2008年招商银行股份有限公司次级固息债券02	20080902	20230904	AA+	AAA	20120619	稳定
招商银行股份有限公司	2012年第一期招商银行股份有限公司次级债券	20121227	20271228	AA+	AAA	20121116	稳定
招商银行股份有限公司	2008年招商银行股份有限公司次级浮息债券	20080902	20180904	AA+	AAA	20130711	稳定
招商银行股份有限公司	2008年招商银行股份有限公司次级固息债券01	20080902	20180904	AA+	AAA	20130711	稳定
招商银行股份有限公司	2008年招商银行股份有限公司次级固息债券02	20080902	20230904	AA+	AAA	20130711	稳定
招商银行股份有限公司	2012年第一期招商银行股份有限公司金融债券(浮动)	20120309	20170314	AAA	AAA	20130711	稳定
招商银行股份有限公司	2012年第一期招商银行股份有限公司金融债券(固定)	20120309	20170314	AAA	AAA	20130711	稳定
招商银行股份有限公司	2012年第一期招商银行股份有限公司次级债券	20121227	20271228	AA+	AAA	20130711	稳定
招商银行股份有限公司	2014年招商银行股份有限公司二级资本债券(第一期)	20140418	20240421	AA+	AAA	20131223	稳定
招商银行股份有限公司	招商2014年第二期信贷资产证券化信托资产支持证券(优先B档)	20140321	20160726	A	(null)	20140307	(null)
招商银行股份有限公司	招商2014年第二期信贷资产证券化信托资产支持证券(优先B档)	20140321	20160726	A+	(null)	20140307	(null)
招商银行股份有限公司	招商2014年第二期信贷资产证券化信托资产支持证券优先A档资产支	20140321	20160126	AAA	(null)	20140307	(null)
招商银行股份有限公司	招商2014年第一期信贷资产证券化信托资产支持证券优先A档资产支	20140321	20160126	AAA	(null)	20140307	(null)
招商银行股份有限公司	招商2014年第一期信贷资产证券化信托资产支持证券优先B档资产支	20140321	20160526	AA	(null)	20140307	(null)
招商银行股份有限公司	招商2014年第一期信贷资产证券化信托资产支持证券优先B档资产支	20140321	20160526	AA+	(null)	20140307	(null)
招商银行股份有限公司	招商2014年第二期信贷资产证券化信托资产支持证券(优先B档)	20140321	20160726	A	(null)	20140418	(null)
招商银行股份有限公司	招商2014年第二期信贷资产证券化信托资产支持证券优先A档资产支	20140321	20160126	AAA	(null)	20140418	(null)
招商银行股份有限公司	招商2014年第一期信贷资产证券化信托资产支持证券优先A档资产支	20140321	20160126	AAA	(null)	20140418	(null)
招商银行股份有限公司	招商2014年第一期信贷资产证券化信托资产支持证券优先B档资产支	20140321	20160526	AA+	(null)	20140418	(null)
招商银行股份有限公司	2008年招商银行股份有限公司次级固息债券02	20080902	20230904	AA+	AAA	20140730	稳定
招商银行股份有限公司	2012年第一期招商银行股份有限公司金融债券(浮动)	20120309	20170314	AAA	AAA	20140730	稳定
招商银行股份有限公司	2012年第一期招商银行股份有限公司金融债券(固定)	20120309	20170314	AAA	AAA	20140730	稳定
招商银行股份有限公司	2012年第一期招商银行股份有限公司次级债券	20121227	20271228	AA+	AAA	20140730	稳定
招商银行股份有限公司	2014年招商银行股份有限公司二级资本债券(第一期)	20140418	20240421	AA+	AAA	20140730	稳定
招商银行股份有限公司	招商2014年第三期信贷资产证券化信托优先B档资产支持证券	20140915	20170126	A	(null)	20140811	(null)

招商银行股份有限公司	招商2014年第三期信贷资产支持证券优先A档	20140915	20160726	AAA	(null)	20140811	(null)
招商银行股份有限公司	招商2014年第三期信贷资产证券化信托优先B档资产支持证券	20140915	20170126	A+	(null)	20140814	(null)
招商银行股份有限公司	招商2014年第三期信贷资产支持证券优先A档	20140915	20160726	AAA	(null)	20140814	(null)
招商银行股份有限公司	招商2014年第三期信贷资产证券化信托优先B档资产支持证券	20140915	20170126	A+	(null)	20140929	(null)
招商银行股份有限公司	招商2014年第三期信贷资产支持证券优先A档	20140915	20160726	AAA	(null)	20140929	(null)
招商银行股份有限公司	招元2015年第一期个人住房抵押贷款证券化信托优先A-1级资产支持	20150306	20150426	AAA	(null)	20150225	(null)
招商银行股份有限公司	招元2015年第一期个人住房抵押贷款证券化信托优先A-2级资产支持	20150306	20210226	AAA	(null)	20150225	(null)
招商银行股份有限公司	招元2015年第一期个人住房抵押贷款证券化信托优先B级资产支持证	20150306	20211126	AA-	(null)	20150225	(null)
招商银行股份有限公司	招元2015年第一期个人住房抵押贷款证券化信托优先A-1级资产支持	20150306	20150426	AAA	(null)	20150410	(null)
招商银行股份有限公司	招元2015年第一期个人住房抵押贷款证券化信托优先A-2级资产支持	20150306	20210226	AAA	(null)	20150410	(null)
招商银行股份有限公司	招元2015年第一期个人住房抵押贷款证券化信托优先B级资产支持证	20150306	20211126	AA-	(null)	20150410	(null)
招商银行股份有限公司	招元2015年第二期信贷资产证券化信托优先A1档资产支持证券	20150617	20150926	AAA	(null)	20150527	(null)
招商银行股份有限公司	招元2015年第二期信贷资产证券化信托优先A2档资产支持证券	20150617	20160926	AAA	(null)	20150527	(null)
招商银行股份有限公司	招元2015年第二期信贷资产证券化信托优先A3档资产支持证券	20150617	20161126	AAA	(null)	20150527	(null)
招商银行股份有限公司	招元2015年第二期信贷资产证券化信托优先B档资产支持证券	20150617	20170426	AA+	(null)	20150527	(null)
招商银行股份有限公司	招元2015年第二期信贷资产证券化信托优先A1档资产支持证券	20150617	20150926	AAA	(null)	20150528	(null)
招商银行股份有限公司	招元2015年第二期信贷资产证券化信托优先A2档资产支持证券	20150617	20160926	AAA	(null)	20150528	(null)
招商银行股份有限公司	招元2015年第二期信贷资产证券化信托优先A3档资产支持证券	20150617	20161126	AAA	(null)	20150528	(null)
招商银行股份有限公司	招元2015年第二期信贷资产证券化信托优先B档资产支持证券	20150617	20170426	AA	(null)	20150528	(null)
招商银行股份有限公司	招商2014年第三期信贷资产证券化信托优先B档资产支持证券	20140915	20170126	AA+	(null)	20150708	(null)
招商银行股份有限公司	招商2014年第三期信贷资产支持证券优先A档	20140915	20160726	AAA	(null)	20150708	(null)
招商银行股份有限公司	招元2015年第二期信贷资产证券化信托优先A1档资产支持证券	20150617	20150926	AAA	(null)	20150714	(null)
招商银行股份有限公司	招元2015年第二期信贷资产证券化信托优先A2档资产支持证券	20150617	20160926	AAA	(null)	20150714	(null)
招商银行股份有限公司	招元2015年第二期信贷资产证券化信托优先A3档资产支持证券	20150617	20161126	AAA	(null)	20150714	(null)
招商银行股份有限公司	招元2015年第二期信贷资产证券化信托优先B档资产支持证券	20150617	20170426	AA+	(null)	20150714	(null)
招商银行股份有限公司	招商2014年第二期信贷资产证券化信托资产支持证券(优先B档)	20140321	20160726	AAA	(null)	20150715	(null)
招商银行股份有限公司	招商2014年第二期信贷资产证券化信托资产支持证券优先A档资产支	20140321	20160126	AAA	(null)	20150715	(null)
招商银行股份有限公司	招商2014年第一期信贷资产证券化信托资产支持证券优先A档资产支	20140321	20160126	AAA	(null)	20150715	(null)
招商银行股份有限公司	招商2014年第一期信贷资产证券化信托资产支持证券优先B档资产支	20140321	20160526	AAA	(null)	20150715	(null)
招商银行股份有限公司	招商2014年第一期信贷资产证券化信托资产支持证券优先A档资产支	20140321	20160126	AAA	(null)	20150724	(null)
招商银行股份有限公司	招商2014年第一期信贷资产证券化信托资产支持证券优先B档资产支	20140321	20160526	AAA	(null)	20150724	(null)
招商银行股份有限公司	招商2014年第二期信贷资产证券化信托资产支持证券(优先B档)	20140321	20160726	AAA	(null)	20150727	(null)
招商银行股份有限公司	招商2014年第二期信贷资产证券化信托资产支持证券优先A档资产支	20140321	20160126	AAA	(null)	20150727	(null)
招商银行股份有限公司	招商2014年第三期信贷资产证券化信托优先B档资产支持证券	20140915	20170126	A+	(null)	20150729	(null)
招商银行股份有限公司	招商2014年第三期信贷资产支持证券优先A档	20140915	20160726	AAA	(null)	20150729	(null)
招商银行股份有限公司	2008年招商银行股份有限公司次级固息债券02	20080902	20230904	AA+	AAA	20150731	稳定
招商银行股份有限公司	2012年第一期招商银行股份有限公司金融债券(浮动)	20120309	20170314	AAA	AAA	20150731	稳定

招商银行股份有限公司	2012年第一期招商银行股份有限公司金融债券(固定)	20120309	20170314	AAA	AAA	20150731	稳定
招商银行股份有限公司	2012年第一期招商银行股份有限公司次级债券	20121227	20271228	AA+	AAA	20150731	稳定
招商银行股份有限公司	2014年招商银行股份有限公司二级资本债券(第一期)	20140418	20240421	AA+	AAA	20150731	稳定
招商银行股份有限公司	和家2015年第一期个人住房抵押贷款证券化信托资产支持证券优先	20150921	20151226	AAA	(null)	20150831	(null)
招商银行股份有限公司	和家2015年第一期个人住房抵押贷款证券化信托资产支持证券优先	20150921	20160826	AAA	(null)	20150831	(null)
招商银行股份有限公司	和家2015年第一期个人住房抵押贷款证券化信托资产支持证券优先	20150921	20220126	AAA	(null)	20150831	(null)
招商银行股份有限公司	和家2015年第一期个人住房抵押贷款证券化信托资产支持证券优先B	20150921	20221126	AA-	(null)	20150831	(null)
招商银行股份有限公司	和家2015年第一期个人住房抵押贷款证券化信托资产支持证券优先	20150921	20151226	AAA	(null)	20150906	(null)
招商银行股份有限公司	和家2015年第一期个人住房抵押贷款证券化信托资产支持证券优先	20150921	20160826	AAA	(null)	20150906	(null)
招商银行股份有限公司	和家2015年第一期个人住房抵押贷款证券化信托资产支持证券优先	20150921	20220126	AAA	(null)	20150906	(null)
招商银行股份有限公司	和家2015年第一期个人住房抵押贷款证券化信托资产支持证券优先B	20150921	20221126	AA-	(null)	20150906	(null)
招商银行股份有限公司	和信2015年第二期汽车分期资产证券化信托资产支持证券优先A1档	20151127	20161226	AAA	(null)	20151104	(null)
招商银行股份有限公司	和信2015年第二期汽车分期资产证券化信托资产支持证券优先A2档	20151127	20170626	AAA	(null)	20151104	(null)
招商银行股份有限公司	和信2015年第二期汽车分期资产证券化信托资产支持证券优先A3档	20151127	20171226	AAA	(null)	20151104	(null)
招商银行股份有限公司	和信2015年第二期汽车分期资产证券化信托资产支持证券优先B档	20151127	20180126	AA	(null)	20151104	(null)
招商银行股份有限公司	和信2015年第二期汽车分期资产证券化信托资产支持证券优先A1档	20151127	20161226	AAA	(null)	20151106	(null)
招商银行股份有限公司	和信2015年第二期汽车分期资产证券化信托资产支持证券优先A2档	20151127	20170626	AAA	(null)	20151106	(null)
招商银行股份有限公司	和信2015年第二期汽车分期资产证券化信托资产支持证券优先A3档	20151127	20171226	AAA	(null)	20151106	(null)
招商银行股份有限公司	和信2015年第二期汽车分期资产证券化信托资产支持证券优先B档	20151127	20180126	AA	(null)	20151106	(null)
招商银行股份有限公司	和享2016年第一期个人消费贷款优先A1档资产支持证券	20160422	20170526	AAA	(null)	20160407	(null)
招商银行股份有限公司	和享2016年第一期个人消费贷款优先A2档资产支持证券	20160422	20170826	AAA	(null)	20160407	(null)
招商银行股份有限公司	和享2016年第一期个人消费贷款优先A3档资产支持证券	20160422	20171126	AAA	(null)	20160407	(null)
招商银行股份有限公司	和享2016年第一期个人消费贷款优先B档资产支持证券	20160422	20171126	AA+	(null)	20160407	(null)
招商银行股份有限公司	和萃2016年第一期不良优先档资产支持证券	20160526	20170126	AAA	(null)	20160422	(null)
招商银行股份有限公司	和萃2016年第一期不良优先档资产支持证券	20160526	20170126	AAA	(null)	20160517	(null)
招商银行股份有限公司	和萃2016年第二期不良优先档资产支持证券	20160628	20190126	AAA	(null)	20160613	(null)
招商银行股份有限公司	和萃2016年第二期不良优先档资产支持证券	20160628	20190126	AAA	(null)	20160614	(null)
招商银行股份有限公司	2008年招商银行股份有限公司次级固息债券02	20080902	20230904	AA+	AAA	20160722	稳定
招商银行股份有限公司	2012年第一期招商银行股份有限公司金融债券(浮动)	20120309	20170314	AAA	AAA	20160722	稳定
招商银行股份有限公司	2012年第一期招商银行股份有限公司金融债券(固定)	20120309	20170314	AAA	AAA	20160722	稳定
招商银行股份有限公司	2012年第一期招商银行股份有限公司次级债券	20121227	20271228	AA+	AAA	20160722	稳定
招商银行股份有限公司	2014年招商银行股份有限公司二级资本债券(第一期)	20140418	20240421	AA+	AAA	20160722	稳定
招商银行股份有限公司	招商2014年第三期信贷资产证券化信托优先B档资产支持证券	20140915	20170126	AAA	(null)	20160725	(null)
招商银行股份有限公司	招商2014年第三期信贷资产支持证券优先A档	20140915	20160726	AAA	(null)	20160725	(null)
招商银行股份有限公司	和家2015年第一期个人住房抵押贷款证券化信托资产支持证券优先	20150921	20160826	AAA	(null)	20160725	(null)
招商银行股份有限公司	和家2015年第一期个人住房抵押贷款证券化信托资产支持证券优先	20150921	20220126	AAA	(null)	20160725	(null)
招商银行股份有限公司	和家2015年第一期个人住房抵押贷款证券化信托资产支持证券优先B	20150921	20221126	AA-	(null)	20160725	(null)

招商银行股份有限公司	和信2015年第二期汽车分期资产证券化信托资产支持证券优先A1档	20151127	20161226	AAA	(null)	20160725	(null)
招商银行股份有限公司	和信2015年第二期汽车分期资产证券化信托资产支持证券优先A2档	20151127	20170626	AAA	(null)	20160725	(null)
招商银行股份有限公司	和信2015年第二期汽车分期资产证券化信托资产支持证券优先A3档	20151127	20171226	AAA	(null)	20160725	(null)
招商银行股份有限公司	和信2015年第二期汽车分期资产证券化信托资产支持证券优先B档	20151127	20180126	AA	(null)	20160725	(null)
招商银行股份有限公司	招商2014年第三期信贷资产证券化信托优先B档资产支持证券	20140915	20170126	AAA	(null)	20160727	(null)
招商银行股份有限公司	招元2015年第一期个人住房抵押贷款证券化信托优先A-2级资产支持	20150306	20210226	AAA	(null)	20160727	(null)
招商银行股份有限公司	招元2015年第一期个人住房抵押贷款证券化信托优先B级资产支持证	20150306	20211126	AA	(null)	20160727	(null)
招商银行股份有限公司	招元2015年第二期信贷资产证券化信托优先A2档资产支持证券	20150617	20160926	AAA	(null)	20160727	(null)
招商银行股份有限公司	招元2015年第二期信贷资产证券化信托优先A3档资产支持证券	20150617	20161126	AAA	(null)	20160727	(null)
招商银行股份有限公司	招元2015年第二期信贷资产证券化信托优先B档资产支持证券	20150617	20170426	AAA	(null)	20160727	(null)
招商银行股份有限公司	和信2015年第二期汽车分期资产证券化信托资产支持证券优先A1档	20151127	20161226	AAA	(null)	20160727	(null)
招商银行股份有限公司	和信2015年第二期汽车分期资产证券化信托资产支持证券优先A2档	20151127	20170626	AAA	(null)	20160727	(null)
招商银行股份有限公司	和信2015年第二期汽车分期资产证券化信托资产支持证券优先A3档	20151127	20171226	AAA	(null)	20160727	(null)
招商银行股份有限公司	和信2015年第二期汽车分期资产证券化信托资产支持证券优先B档	20151127	20180126	AA	(null)	20160727	(null)
招商银行股份有限公司	和家2015年第一期个人住房抵押贷款证券化信托资产支持证券优先	20150921	20160826	AAA	(null)	20160728	(null)
招商银行股份有限公司	和家2015年第一期个人住房抵押贷款证券化信托资产支持证券优先	20150921	20220126	AAA	(null)	20160728	(null)
招商银行股份有限公司	和家2015年第一期个人住房抵押贷款证券化信托资产支持证券优先B	20150921	20221126	AA-	(null)	20160728	(null)
招商银行股份有限公司	和萃2016年第三期不良资产支持证券优先档	20160926	20190126	AAA	(null)	20160906	(null)
招商银行股份有限公司	和萃2016年第三期不良资产支持证券优先档	20160926	20190126	AAA	(null)	20160908	(null)
招商银行股份有限公司	2017年招商银行股份有限公司第一期金融债券	20170522	20200524	AAA	AAA	20170407	稳定
招商银行股份有限公司	招元2015年第一期个人住房抵押贷款证券化信托优先A-2级资产支持	20150306	20210226	AAA	(null)	20170707	(null)
招商银行股份有限公司	招元2015年第一期个人住房抵押贷款证券化信托优先B级资产支持证	20150306	20211126	AAA	(null)	20170707	(null)
招商银行股份有限公司	和家2015年第一期个人住房抵押贷款证券化信托资产支持证券优先	20150921	20220126	AAA	(null)	20170707	(null)
招商银行股份有限公司	和家2015年第一期个人住房抵押贷款证券化信托资产支持证券优先B	20150921	20221126	AAA	(null)	20170707	(null)
招商银行股份有限公司	和信2015年第二期汽车分期资产证券化信托资产支持证券优先A3档	20151127	20171226	AAA	(null)	20170710	(null)
招商银行股份有限公司	和信2015年第二期汽车分期资产证券化信托资产支持证券优先B档	20151127	20180126	AAA	(null)	20170710	(null)
招商银行股份有限公司	2008年招商银行股份有限公司次级固息债券02	20080902	20230904	AAA	AAA	20170711	稳定
招商银行股份有限公司	2012年第一期招商银行股份有限公司次级债券	20121227	20271228	AAA	AAA	20170711	稳定
招商银行股份有限公司	2014年招商银行股份有限公司二级资本债券(第一期)	20140418	20240421	AAA	AAA	20170711	稳定
招商银行股份有限公司	2017年招商银行股份有限公司第一期金融债券	20170522	20200524	AAA	AAA	20170711	稳定
招商银行股份有限公司	招元2015年第一期个人住房抵押贷款证券化信托优先A-2级资产支持	20150306	20210226	AAA	(null)	20170718	(null)
招商银行股份有限公司	招元2015年第一期个人住房抵押贷款证券化信托优先B级资产支持证	20150306	20211126	AAA	(null)	20170718	(null)
招商银行股份有限公司	和家2015年第一期个人住房抵押贷款证券化信托资产支持证券优先	20150921	20220126	AAA	(null)	20170718	(null)
招商银行股份有限公司	和家2015年第一期个人住房抵押贷款证券化信托资产支持证券优先B	20150921	20221126	AAA	(null)	20170718	(null)
招商银行股份有限公司	和信2015年第二期汽车分期资产证券化信托资产支持证券优先A3档	20151127	20171226	AAA	(null)	20170718	(null)
招商银行股份有限公司	和信2015年第二期汽车分期资产证券化信托资产支持证券优先B档	20151127	20180126	AAA	(null)	20170718	(null)
招商银行股份有限公司	和享2016年第一期个人消费贷款优先A2档资产支持证券	20160422	20170826	AAA	(null)	20170718	(null)

招商银行股份有限公司	和享2016年第一期个人消费贷款优先A3档资产支持证券	20160422	20171126	AAA	(null)	20170718	(null)
招商银行股份有限公司	和享2016年第一期个人消费贷款优先B档资产支持证券	20160422	20171126	AAA	(null)	20170718	(null)
招商银行股份有限公司	和享2016年第一期个人消费贷款优先A2档资产支持证券	20160422	20170826	AAA	(null)	20170724	(null)
招商银行股份有限公司	和享2016年第一期个人消费贷款优先A3档资产支持证券	20160422	20171126	AAA	(null)	20170724	(null)
招商银行股份有限公司	和享2016年第一期个人消费贷款优先B档资产支持证券	20160422	20171126	AA+	(null)	20170724	(null)
招商银行股份有限公司	和萃2016年第二期不良优先档资产支持证券	20160628	20190126	AAA	(null)	20170727	(null)
招商银行股份有限公司	和萃2016年第三期不良资产支持证券优先档	20160926	20190126	AAA	(null)	20170727	(null)
招商银行股份有限公司	和萃2016年第二期不良优先档资产支持证券	20160628	20190126	AAA	(null)	20170728	(null)
招商银行股份有限公司	和萃2016年第三期不良资产支持证券优先档	20160926	20190126	AAA	(null)	20170728	(null)
招商银行股份有限公司	和享2017年第一期个人消费贷款资产证券化信托优先A1档资产支持	20170828	20190226	AAA	(null)	20170809	(null)
招商银行股份有限公司	和享2017年第一期个人消费贷款资产证券化信托优先A2档资产支持	20170828	20190926	AAA	(null)	20170809	(null)
招商银行股份有限公司	和享2017年第一期个人消费贷款资产证券化信托优先B档资产支持证	20170828	20191126	AA+	(null)	20170809	(null)
招商银行股份有限公司	和享2017年第一期个人消费贷款资产证券化信托优先A1档资产支持	20170828	20190226	AAA	(null)	20170810	(null)
招商银行股份有限公司	和享2017年第一期个人消费贷款资产证券化信托优先A2档资产支持	20170828	20190926	AAA	(null)	20170810	(null)
招商银行股份有限公司	和享2017年第一期个人消费贷款资产证券化信托优先B档资产支持证	20170828	20191126	AA+	(null)	20170810	(null)
招商银行股份有限公司	2017年招商银行股份有限公司第二期金融债券	20170914	20200918	AAA	AAA	20170821	稳定
招商银行股份有限公司	和信2017年第一期汽车分期贷款优先A1档资产支持证券	20171016	20190826	AAA	(null)	20170915	(null)
招商银行股份有限公司	和信2017年第一期汽车分期贷款优先A2档资产支持证券	20171016	20200426	AAA	(null)	20170915	(null)
招商银行股份有限公司	和信2017年第一期汽车分期贷款优先B档资产支持证券	20171016	20200526	AA	(null)	20170915	(null)
招商银行股份有限公司	和信2017年第一期汽车分期贷款优先A1档资产支持证券	20171016	20190826	AAA	(null)	20170918	(null)
招商银行股份有限公司	和信2017年第一期汽车分期贷款优先A2档资产支持证券	20171016	20200426	AAA	(null)	20170918	(null)
招商银行股份有限公司	和信2017年第一期汽车分期贷款优先B档资产支持证券	20171016	20200526	AA	(null)	20170918	(null)
招商银行股份有限公司	和享2017年第四期个人消费贷款优先A档资产支持证券	20171214	20180926	AAA	(null)	20171018	(null)
招商银行股份有限公司	和享2017年第四期个人消费贷款优先B档资产支持证券	20171214	20181126	AA+	(null)	20171018	(null)
招商银行股份有限公司	和享2017年第四期个人消费贷款优先A档资产支持证券	20171214	20180926	AAA	(null)	20171128	(null)
招商银行股份有限公司	和享2017年第四期个人消费贷款优先B档资产支持证券	20171214	20181126	AA+	(null)	20171128	(null)
招商银行股份有限公司	和享2017年第六期个人消费贷款优先A档资产支持证券	20171225	20181226	AAA	(null)	20171208	(null)
招商银行股份有限公司	和享2017年第六期个人消费贷款优先B档资产支持证券	20171225	20190126	AA+	(null)	20171208	(null)
招商银行股份有限公司	2008年招商银行股份有限公司次级固息债券02	20080902	20230904	AAA	AAA	20180511	稳定
招商银行股份有限公司	2012年第一期招商银行股份有限公司次级债券	20121227	20271228	AAA	AAA	20180511	稳定
招商银行股份有限公司	2014年招商银行股份有限公司二级资本债券(第一期)	20140418	20240421	AAA	AAA	20180511	稳定
招商银行股份有限公司	2017年招商银行股份有限公司第一期金融债券	20170522	20200524	AAA	AAA	20180511	稳定
招商银行股份有限公司	2017年招商银行股份有限公司第二期金融债券	20170914	20200918	AAA	AAA	20180511	稳定
招商银行股份有限公司	2008年招商银行股份有限公司次级固息债券02	20080902	20230904	AAA	AAA	20180511	稳定
招商银行股份有限公司	2012年第一期招商银行股份有限公司次级债券	20121227	20271228	AAA	AAA	20180511	稳定
招商银行股份有限公司	2014年招商银行股份有限公司二级资本债券(第一期)	20140418	20240421	AAA	AAA	20180511	稳定
招商银行股份有限公司	2017年招商银行股份有限公司第二期金融债券	20170914	20200918	AAA	AAA	20180511	稳定

招商银行股份有限公司	2017年招商银行股份有限公司第一期金融债券	20170522	20200524	AAA	AAA	20180511	稳定
招商银行股份有限公司	2018年招商银行股份有限公司第一期二级资本债券	20181115	20281119	AAA	AAA	20181015	稳定
招商银行股份有限公司	2018年招商银行股份有限公司第一期金融债券	20180817	20210821	AAA	AAA	20180330	稳定
招银金融租赁有限公司	2013年招银金融租赁有限公司第一期金融债券(品种二)	20130626	20180627	AAA	AAA	20121210	稳定
招银金融租赁有限公司	2013年招银金融租赁有限公司第一期金融债券(品种一)	20130626	20160627	AAA	AAA	20121210	稳定
招银金融租赁有限公司	2013年招银金融租赁有限公司第二期金融债券(品种二)	20130724	20180725	AAA	AAA	20130715	稳定
招银金融租赁有限公司	2013年招银金融租赁有限公司第二期金融债券(品种一)	20130724	20160725	AAA	AAA	20130715	稳定
招银金融租赁有限公司	2013年招银金融租赁有限公司第一期金融债券(品种二)	20130626	20180627	AAA	AAA	20130725	稳定
招银金融租赁有限公司	2013年招银金融租赁有限公司第一期金融债券(品种一)	20130626	20160627	AAA	AAA	20130725	稳定
招银金融租赁有限公司	2013年招银金融租赁有限公司第一期金融债券(品种二)	20130626	20180627	AAA	AAA	20140728	稳定
招银金融租赁有限公司	2013年招银金融租赁有限公司第一期金融债券(品种一)	20130626	20160627	AAA	AAA	20140728	稳定
招银金融租赁有限公司	2013年招银金融租赁有限公司第二期金融债券(品种二)	20130724	20180725	AAA	AAA	20140728	稳定
招银金融租赁有限公司	2013年招银金融租赁有限公司第二期金融债券(品种一)	20130724	20160725	AAA	AAA	20140728	稳定
招银金融租赁有限公司	2015年招银金融租赁有限公司金融债券(第一期)	20151207	20181208	AAA	AAA	20150629	稳定
招银金融租赁有限公司	2016年招银金融租赁有限公司金融债券(第一期)	20160310	20190314	AAA	AAA	20150629	稳定
招银金融租赁有限公司	2013年招银金融租赁有限公司第一期金融债券(品种二)	20130626	20180627	AAA	AAA	20150724	稳定
招银金融租赁有限公司	2013年招银金融租赁有限公司第一期金融债券(品种一)	20130626	20160627	AAA	AAA	20150724	稳定
招银金融租赁有限公司	2013年招银金融租赁有限公司第二期金融债券(品种二)	20130724	20180725	AAA	AAA	20150724	稳定
招银金融租赁有限公司	2013年招银金融租赁有限公司第二期金融债券(品种一)	20130724	20160725	AAA	AAA	20150724	稳定
招银金融租赁有限公司	2013年招银金融租赁有限公司第一期金融债券(品种二)	20130626	20180627	AAA	AAA	20160727	稳定
招银金融租赁有限公司	2013年招银金融租赁有限公司第二期金融债券(品种二)	20130724	20180725	AAA	AAA	20160727	稳定
招银金融租赁有限公司	2015年招银金融租赁有限公司金融债券(第一期)	20151207	20181208	AAA	AAA	20160727	稳定
招银金融租赁有限公司	2016年招银金融租赁有限公司金融债券(第一期)	20160310	20190314	AAA	AAA	20160727	稳定
招银金融租赁有限公司	2013年招银金融租赁有限公司第一期金融债券(品种二)	20130626	20180627	AAA	AAA	20170713	稳定
招银金融租赁有限公司	2013年招银金融租赁有限公司第二期金融债券(品种二)	20130724	20180725	AAA	AAA	20170713	稳定
招银金融租赁有限公司	2015年招银金融租赁有限公司金融债券(第一期)	20151207	20181208	AAA	AAA	20170713	稳定
招银金融租赁有限公司	2016年招银金融租赁有限公司金融债券(第一期)	20160310	20190314	AAA	AAA	20170713	稳定
招银金融租赁有限公司	2013年招银金融租赁有限公司第二期金融债券(品种二)	20130724	20180725	AAA	AAA	20180713	稳定
招银金融租赁有限公司	2015年招银金融租赁有限公司金融债券(第一期)	20151207	20181208	AAA	AAA	20180713	稳定
招银金融租赁有限公司	2016年招银金融租赁有限公司金融债券(第一期)	20160310	20190314	AAA	AAA	20180713	稳定
招远市国有资产经营有限公司	招远市国有资产经营有限公司2016年度第一期非公开定向债务融资	20160325	20190328	AAA	AA	20151103	稳定
肇庆端州农村商业银行股份有限公司	2016年肇庆端州农村商业银行股份有限公司二级资本债券	20160720	20260721	A	A+	20160504	稳定
肇庆端州农村商业银行股份有限公司	2016年肇庆端州农村商业银行股份有限公司二级资本债券	20160720	20260721	A	A+	20170630	负面
肇庆端州农村商业银行股份有限公司	2016年肇庆端州农村商业银行股份有限公司二级资本债券	20160720	20260721	A	A+	20180719	稳定
浙江大东南集团有限公司	浙江大东南集团有限公司2012年度第一期短期融资券	20120423	20130424	A-1	A+	20111018	稳定
浙江大东南集团有限公司	浙江大东南集团有限公司2012年度第二期短期融资券	20121108	20131109	A-1	A+	20121030	稳定
浙江大东南集团有限公司	浙江大东南集团有限公司2012年度第二期短期融资券	20121108	20131109	A-1	AA-	20130628	稳定



浙江盾安人工环境股份有限公司	浙江盾安人工环境股份有限公司2010年度第一期短期融资券	20100906	20110908	A-1	A+	20100513	稳定
浙江盾安人工环境股份有限公司	浙江盾安人工环境股份有限公司2011年度第一期短期融资券	20111102	20121103	A-1	A+	20110919	稳定
浙江富春山居集团有限公司	2014年浙江富春山居集团有限公司公司债券	20140428	20210428	AA	AA	20140228	稳定
浙江富春山居集团有限公司	2014年浙江富春山居集团有限公司公司债券	20140428	20210428	AA	AA	20140627	稳定
浙江富春山居集团有限公司	2014年浙江富春山居集团有限公司公司债券	20140428	20210428	AA	AA	20150626	稳定
浙江富春山居集团有限公司	2016年浙江富春山居集团有限公司公司债券	20160126	20230127	AA	AA	20151130	稳定
浙江富春山居集团有限公司	2014年浙江富春山居集团有限公司公司债券	20140428	20210428	AA	AA	20160628	稳定
浙江富春山居集团有限公司	2016年浙江富春山居集团有限公司公司债券	20160126	20230127	AA	AA	20160628	稳定
浙江富春山居集团有限公司	2014年浙江富春山居集团有限公司公司债券	20140428	20210428	AA	AA	20170626	稳定
浙江富春山居集团有限公司	2016年浙江富春山居集团有限公司公司债券	20160126	20230127	AA	AA	20170626	稳定
浙江富春山居集团有限公司	2014年浙江富春山居集团有限公司公司债券	20140428	20210428	AA	AA	20180621	稳定
浙江富春山居集团有限公司	2016年浙江富春山居集团有限公司公司债券	20160126	20230127	AA	AA	20180621	稳定
浙江海盐农村商业银行股份有限公司	浙江海盐农村商业银行股份有限公司2017年二级资本债券(第一期)	20171225	20271228	A	A+	20171212	稳定
浙江海盐农村商业银行股份有限公司	浙江海盐农村商业银行股份有限公司2017年二级资本债券(第一期)	20171225	20271228	A	A+	20180507	稳定
浙江海盐农村商业银行股份有限公司	浙江海盐农村商业银行股份有限公司2017年二级资本债券(第一期)	20171225	20271228	A	A+	20180507	稳定
浙江海盐农村商业银行股份有限公司	浙江海盐农村商业银行股份有限公司2018年二级资本债券	20180628	20280629	A	A+	20180615	稳定
浙江杭州余杭农村商业银行股份有限公司	浙江杭州余杭农村商业银行股份有限公司2017年二级资本债券(第一	20170223	20270227	AA-	AA	20160826	稳定
浙江杭州余杭农村商业银行股份有限公司	浙江杭州余杭农村商业银行股份有限公司2017年二级资本债券(第二	20170308	20270310	AA-	AA	20160826	稳定
浙江杭州余杭农村商业银行股份有限公司	浙江杭州余杭农村商业银行股份有限公司2017年二级资本债券(第一	20170223	20270227	AA-	AA	20170628	稳定
浙江杭州余杭农村商业银行股份有限公司	浙江杭州余杭农村商业银行股份有限公司2017年二级资本债券(第二	20170308	20270310	AA-	AA	20170628	稳定
浙江杭州余杭农村商业银行股份有限公司	浙江杭州余杭农村商业银行股份有限公司2017年二级资本债券(第二	20170308	20270310	AA-	AA	20180710	稳定
浙江杭州余杭农村商业银行股份有限公司	浙江杭州余杭农村商业银行股份有限公司2017年二级资本债券(第一	20170223	20270227	AA-	AA	20180710	稳定
浙江恒逸集团有限公司	浙江恒逸集团有限公司2018年度第二期短期融资券	20181212	20191214	A-1	AA+	20180930	稳定
浙江恒逸集团有限公司	浙江恒逸集团有限公司2018年度第二期中期票据	20180621	20200625	AA+	AA+	20180730	稳定
浙江恒逸集团有限公司	浙江恒逸集团有限公司2018年度第二期中期票据	20180621	20200625	AA	AA	20180412	正面
浙江恒逸集团有限公司	浙江恒逸集团有限公司2018年度第三期中期票据	20180905	20200907	AA+	AA+	20180824	稳定
浙江恒逸集团有限公司	浙江恒逸集团有限公司2018年度第一期短期融资券	20180815	20190817	A-1	AA+	20180730	稳定
浙江湖州环太湖集团有限公司	浙江湖州环太湖集团有限公司2016年度第一期中期票据	20160812	20230815	AA	AA	20160805	稳定
浙江湖州环太湖集团有限公司	浙江湖州环太湖集团有限公司2016年度第一期中期票据	20160812	20230815	AA	AA	20170713	稳定
浙江湖州环太湖集团有限公司	浙江湖州环太湖集团有限公司2017年度第一期中期票据	20170823	20240825	AA	AA	20170713	稳定
浙江湖州环太湖集团有限公司	浙江湖州环太湖集团有限公司2017年度第二期中期票据	20170831	20200904	AA	AA	20170822	稳定
浙江湖州环太湖集团有限公司	浙江湖州环太湖集团有限公司2016年度第一期中期票据	20160812	20230815	AA	AA	20180725	稳定
浙江湖州环太湖集团有限公司	浙江湖州环太湖集团有限公司2017年度第二期中期票据	20170831	20200904	AA	AA	20180725	稳定
浙江湖州环太湖集团有限公司	浙江湖州环太湖集团有限公司2017年度第一期中期票据	20170823	20240825	AA	AA	20180725	稳定
浙江沪杭甬高速公路股份有限公司	2003年浙江沪杭甬高速公路股份有限公司债券	20030124	20130124	AAA	(null)	20030122	(null)
浙江沪杭甬高速公路股份有限公司	2003年浙江沪杭甬高速公路股份有限公司债券	20030124	20130124	AAA	(null)	20070627	(null)
浙江沪杭甬高速公路股份有限公司	2003年浙江沪杭甬高速公路股份有限公司债券	20030124	20130124	AAA	(null)	20081126	(null)

浙江沪杭甬高速公路股份有限公司	2003年浙江沪杭甬高速公路股份有限公司债券	20030124	20130124	AAA	(null)	20090827	(null)
浙江沪杭甬高速公路股份有限公司	2003年浙江沪杭甬高速公路股份有限公司债券	20030124	20130124	AAA	(null)	20100909	(null)
浙江沪杭甬高速公路股份有限公司	2003年浙江沪杭甬高速公路股份有限公司债券	20030124	20130124	AAA	(null)	20111231	(null)
浙江沪杭甬高速公路股份有限公司	2003年浙江沪杭甬高速公路股份有限公司债券	20030124	20130124	AAA	(null)	20121231	(null)
浙江华友钴业股份有限公司	浙江华友钴业股份有限公司2012年度第一期短期融资券	20120727	20130731	A-1	A+	20120109	稳定
浙江华友钴业股份有限公司	浙江华友钴业股份有限公司2013年度第一期短期融资券	20130830	20140903	A-1	A+	20130513	稳定
浙江华友钴业股份有限公司	浙江华友钴业股份有限公司2012年度第一期短期融资券	20120727	20130731	A-1	A+	20130628	稳定
浙江华友钴业股份有限公司	浙江华友钴业股份有限公司2013年度第一期短期融资券	20130830	20140903	A-1	A+	20140228	稳定
浙江华友钴业股份有限公司	浙江华友钴业股份有限公司2014年度第一期短期融资券	20140603	20150605	A-1	A+	20140508	稳定
浙江华友钴业股份有限公司	浙江华友钴业股份有限公司2013年度第一期短期融资券	20130830	20140903	A-1	A+	20140522	稳定
浙江华友钴业股份有限公司	浙江华友钴业股份有限公司2014年度第一期短期融资券	20140603	20150605	A-1	A+	20141204	稳定
浙江华友钴业股份有限公司	浙江华友钴业股份有限公司2015年度第一期短期融资券	20150520	20160522	A-1	AA-	20150317	稳定
浙江华友钴业股份有限公司	浙江华友钴业股份有限公司2015年度第一期短期融资券	20150520	20160522	A-1	AA-	20150717	稳定
浙江华友钴业股份有限公司	浙江华友钴业股份有限公司2015年度第二期短期融资券	20150909	20160911	A-1	AA-	20150727	稳定
浙江华友钴业股份有限公司	浙江华友钴业股份有限公司2015年度第二期短期融资券	20150909	20160911	A-1	AA-	20160304	稳定
浙江华友钴业股份有限公司	浙江华友钴业股份有限公司2015年度第二期短期融资券	20150909	20160911	A-1	AA-	20160613	负面
浙江景兴纸业股份有限公司	浙江景兴纸业股份有限公司2011年度第一期短期融资券	20110114	20120118	A-1	A+	20101201	稳定
浙江景兴纸业股份有限公司	浙江景兴纸业股份有限公司2012年度第一期短期融资券	20120316	20130320	A-1	A+	20120120	稳定
浙江景兴纸业股份有限公司	浙江景兴纸业股份有限公司2012年度第一期短期融资券	20120316	20130320	A-1	A+	20121106	稳定
浙江绍兴瑞丰农村商业银行股份有限公司	2014年第一期浙江绍兴瑞丰农村商业银行股份有限公司小型微型企业贷款专项金融债券	20141127	20171201	AA-	AA-	20141110	稳定
浙江绍兴瑞丰农村商业银行股份有限公司	2015年第一期浙江绍兴瑞丰农村商业银行股份有限公司小型微型企业贷款专项金融债券	20150619	20180624	AA	AA	20150601	稳定
浙江绍兴瑞丰农村商业银行股份有限公司	2014年第一期浙江绍兴瑞丰农村商业银行股份有限公司小型微型企业贷款专项金融债券	20141127	20171201	AA	AA	20150625	稳定
浙江绍兴瑞丰农村商业银行股份有限公司	2015年第一期浙江绍兴瑞丰农村商业银行股份有限公司小型微型企业贷款专项金融债券	20150619	20180624	AA	AA	20150625	稳定
浙江绍兴瑞丰农村商业银行股份有限公司	2016年第一期浙江绍兴瑞丰农村商业银行股份有限公司小型微型企业贷款专项金融债券(品种二)	20160311	20190315	AA	AA	20160223	稳定
浙江绍兴瑞丰农村商业银行股份有限公司	2016年第一期浙江绍兴瑞丰农村商业银行股份有限公司小型微型企业贷款专项金融债券(品种一)	20160311	20210315	AA	AA	20160223	稳定
浙江绍兴瑞丰农村商业银行股份有限公司	2014年第一期浙江绍兴瑞丰农村商业银行股份有限公司小型微型企业贷款专项金融债券	20141127	20171201	AA	AA	20160718	稳定
浙江绍兴瑞丰农村商业银行股份有限公司	2015年第一期浙江绍兴瑞丰农村商业银行股份有限公司小型微型企业贷款专项金融债券	20150619	20180624	AA	AA	20160718	稳定
浙江绍兴瑞丰农村商业银行股份有限公司	2016年第一期浙江绍兴瑞丰农村商业银行股份有限公司小型微型企业贷款专项金融债券(品种二)	20160311	20190315	AA	AA	20160718	稳定

浙江绍兴瑞丰农村商业银行股份有限公司	2016年第一期浙江绍兴瑞丰农村商业银行股份有限公司小型微型企业贷款专项金融债券(品种一)	20160311	20210315	AA	AA	20160718	稳定
浙江绍兴瑞丰农村商业银行股份有限公司	2017年第一期浙江绍兴瑞丰农村商业银行股份有限公司二级资本债	20170324	20270328	AA-	AA	20170317	稳定
浙江绍兴瑞丰农村商业银行股份有限公司	2014年第一期浙江绍兴瑞丰农村商业银行股份有限公司小型微型企业贷款专项金融债券	20141127	20171201	AA	AA	20170717	稳定
浙江绍兴瑞丰农村商业银行股份有限公司	2015年第一期浙江绍兴瑞丰农村商业银行股份有限公司小型微型企业贷款专项金融债券	20150619	20180624	AA	AA	20170717	稳定
浙江绍兴瑞丰农村商业银行股份有限公司	2016年第一期浙江绍兴瑞丰农村商业银行股份有限公司小型微型企业贷款专项金融债券(品种二)	20160311	20190315	AA	AA	20170717	稳定
浙江绍兴瑞丰农村商业银行股份有限公司	2016年第一期浙江绍兴瑞丰农村商业银行股份有限公司小型微型企业贷款专项金融债券(品种一)	20160311	20210315	AA	AA	20170717	稳定
浙江绍兴瑞丰农村商业银行股份有限公司	2017年第一期浙江绍兴瑞丰农村商业银行股份有限公司二级资本债	20170324	20270328	AA-	AA	20170717	稳定
浙江绍兴瑞丰农村商业银行股份有限公司	2017年第二期浙江绍兴瑞丰农村商业银行股份有限公司二级资本债	20170803	20270807	AA-	AA	20170720	稳定
浙江绍兴瑞丰农村商业银行股份有限公司	2014年第一期浙江绍兴瑞丰农村商业银行股份有限公司小型微型企业贷款专项金融债券	20141127	20171201	AA+	AA+	20170913	稳定
浙江绍兴瑞丰农村商业银行股份有限公司	2015年第一期浙江绍兴瑞丰农村商业银行股份有限公司小型微型企业贷款专项金融债券	20150619	20180624	AA+	AA+	20170913	稳定
浙江绍兴瑞丰农村商业银行股份有限公司	2016年第一期浙江绍兴瑞丰农村商业银行股份有限公司小型微型企业贷款专项金融债券(品种二)	20160311	20190315	AA+	AA+	20170913	稳定
浙江绍兴瑞丰农村商业银行股份有限公司	2016年第一期浙江绍兴瑞丰农村商业银行股份有限公司小型微型企业贷款专项金融债券(品种一)	20160311	20210315	AA+	AA+	20170913	稳定
浙江绍兴瑞丰农村商业银行股份有限公司	2017年第一期浙江绍兴瑞丰农村商业银行股份有限公司二级资本债	20170324	20270328	AA	AA+	20170913	稳定
浙江绍兴瑞丰农村商业银行股份有限公司	2017年第二期浙江绍兴瑞丰农村商业银行股份有限公司二级资本债	20170803	20270807	AA	AA+	20170913	稳定
浙江绍兴瑞丰农村商业银行股份有限公司	2017年第三期浙江绍兴瑞丰农村商业银行股份有限公司二级资本债	20171117	20271120	AA	AA+	20170913	稳定
浙江绍兴瑞丰农村商业银行股份有限公司	2016年第一期浙江绍兴瑞丰农村商业银行股份有限公司小型微型企业贷款专项金融债券(品种二)	20160311	20190315	AA+	AA+	20180524	稳定
浙江绍兴瑞丰农村商业银行股份有限公司	2016年第一期浙江绍兴瑞丰农村商业银行股份有限公司小型微型企业贷款专项金融债券(品种二)	20160311	20190315	AA+	AA+	20180723	稳定
浙江绍兴瑞丰农村商业银行股份有限公司	2016年第一期浙江绍兴瑞丰农村商业银行股份有限公司小型微型企业贷款专项金融债券(品种一)	20160311	20210315	AA+	AA+	20180524	稳定
浙江绍兴瑞丰农村商业银行股份有限公司	2016年第一期浙江绍兴瑞丰农村商业银行股份有限公司小型微型企业贷款专项金融债券(品种一)	20160311	20210315	AA+	AA+	20180723	稳定
浙江绍兴瑞丰农村商业银行股份有限公司	2017年第二期浙江绍兴瑞丰农村商业银行股份有限公司二级资本债	20170803	20270807	AA	AA+	20180723	稳定
浙江绍兴瑞丰农村商业银行股份有限公司	2017年第三期浙江绍兴瑞丰农村商业银行股份有限公司二级资本债	20171117	20271120	AA	AA+	20180723	稳定
浙江绍兴瑞丰农村商业银行股份有限公司	2017年第一期浙江绍兴瑞丰农村商业银行股份有限公司二级资本债	20170324	20270328	AA	AA+	20180723	稳定
浙江绍兴瑞丰农村商业银行股份有限公司	2018年第一期浙江绍兴瑞丰农村商业银行股份有限公司“三农”专项	20181214	20211218	AA+	AA+	20181203	稳定
浙江省慈溪市中小企业	浙江省慈溪市2012年度第一期中小企业集合票据(普通级)	20120720	20130723	B	(null)	20111027	(null)

浙江省慈溪市中小企业	浙江省慈溪市2012年度第一期中小企业集合票据(优先级)	20120720	20130723	A-1	(null)	20111027	(null)
浙江省慈溪市中小企业	浙江省慈溪市2012年度第一期中小企业集合票据(普通级)	20120720	20130723	B	(null)	20130628	(null)
浙江省慈溪市中小企业	浙江省慈溪市2012年度第一期中小企业集合票据(优先级)	20120720	20130723	A-1	(null)	20130628	(null)
浙江省国际贸易集团有限公司	浙江省国际贸易集团有限公司2010年度第一期短期融资券	20100420	20110422	A-1	AA-	20100309	稳定
浙江省国际贸易集团有限公司	浙江省国际贸易集团有限公司2010年度第一期短期融资券	20100420	20110422	A-1	AA	20101210	稳定
浙江省国际贸易集团有限公司	浙江省国际贸易集团有限公司2011年度第一期短期融资券	20110316	20120317	A-1	AA	20110130	稳定
浙江省国际贸易集团有限公司	浙江省国际贸易集团有限公司2011年度第一期短期融资券	20110316	20120317	A-1	AA	20111228	稳定
浙江省国际贸易集团有限公司	浙江省国际贸易集团有限公司2012年度第一期短期融资券	20120222	20130224	A-1	AA	20111228	稳定
浙江省国际贸易集团有限公司	浙江省国际贸易集团有限公司2013年度第一期短期融资券	20130529	20140530	A-1	AA+	20130401	稳定
浙江省国际贸易集团有限公司	浙江省国际贸易集团有限公司2013年度第一期短期融资券	20130529	20140530	A-1	AA+	20131111	稳定
浙江省国际贸易集团有限公司	浙江省国际贸易集团有限公司2014年度第一期短期融资券	20140414	20150415	A-1	AA+	20140225	稳定
浙江省国际贸易集团有限公司	浙江省国际贸易集团有限公司2014年度第一期中期票据	20140422	20170424	AA+	AA+	20140310	稳定
浙江省国际贸易集团有限公司	浙江省国际贸易集团有限公司2014年度第一期短期融资券	20140414	20150415	A-1	AA+	20140721	稳定
浙江省国际贸易集团有限公司	浙江省国际贸易集团有限公司2014年度第一期中期票据	20140422	20170424	AA+	AA+	20140721	稳定
浙江省国际贸易集团有限公司	浙江省国际贸易集团有限公司2014年度第一期中期票据	20140422	20170424	AA+	AA+	20150730	稳定
浙江省国际贸易集团有限公司	浙江省国际贸易集团有限公司2014年度第一期中期票据	20140422	20170424	AA+	AA+	20160729	稳定
浙江省国际贸易集团有限公司	浙江省国际贸易集团有限公司2017年度第一期中期票据	20170614	20200615	AA+	AA+	20170228	稳定
浙江省国际贸易集团有限公司	浙江省国际贸易集团有限公司2017年度第一期中期票据	20170614	20200615	AA+	AA+	20170728	稳定
浙江省国际贸易集团有限公司	浙江省国际贸易集团有限公司2017年度第二期中期票据	20170810	20220811	AA+	AA+	20170728	稳定
浙江省国际贸易集团有限公司	浙江省国际贸易集团有限公司2017年度第二期中期票据	20170810	20220811	AAA	AAA	20180619	稳定
浙江省国际贸易集团有限公司	浙江省国际贸易集团有限公司2017年度第一期中期票据	20170614	20200615	AAA	AAA	20180619	稳定
浙江省国际贸易集团有限公司	浙江省国际贸易集团有限公司2018年度第二期中期票据	20180830	20210903	AAA	AAA	20180803	稳定
浙江省国际贸易集团有限公司	浙江省国际贸易集团有限公司2018年度第一期中期票据	20180314	20210316	AA+	AA+	20180202	稳定
浙江省国际贸易集团有限公司	浙江省国际贸易集团有限公司2018年度第一期中期票据	20180314	20210316	AAA	AAA	20180619	稳定
浙江省杭州市中小企业	浙江省杭州市2012年度第一期区域集优中小企业集合票据	20121224	20151225	AAA	(null)	20121019	(null)
浙江省杭州市中小企业	浙江省杭州市2012年度第一期区域集优中小企业集合票据	20121224	20151225	AAA	(null)	20131220	(null)
浙江省杭州市中小企业	浙江省杭州市2012年度第一期区域集优中小企业集合票据	20121224	20151225	AAA	(null)	20140730	(null)
浙江省杭州市中小企业	浙江省杭州市2012年度第一期区域集优中小企业集合票据	20121224	20151225	AAA	(null)	20150730	(null)
浙江省杭州市中小企业	浙江省杭州市2012年度第一期区域集优中小企业集合票据	20121224	20151225	AAA	(null)	20151215	(null)
浙江省交通投资集团有限公司	2004年浙江省交通投资集团有限公司债券	20041214	20111214	AAA	(null)	20041210	(null)
浙江省交通投资集团有限公司	2005年浙江省交通投资集团第一期短期融资券	20050929	20060930	A-1+	(null)	20050927	(null)
浙江省交通投资集团有限公司	2007年浙江省交通投资集团第一期短期融资券	20070109	20080110	A-1	AA+	20061229	(null)
浙江省交通投资集团有限公司	2004年浙江省交通投资集团有限公司债券	20041214	20111214	AAA	AA+	20070628	稳定
浙江省交通投资集团有限公司	2007年浙江省交通投资集团第二期短期融资券	20070817	20080219	A-1	AA+	20070810	稳定
浙江省交通投资集团有限公司	2008年浙江省交通投资集团第一期短期融资券	20080522	20090526	A-1	AA+	20080424	稳定
浙江省交通投资集团有限公司	2004年浙江省交通投资集团有限公司债券	20041214	20111214	AAA	AA+	20080902	稳定
浙江省交通投资集团有限公司	2008年浙江省交通投资集团第一期短期融资券	20080522	20090526	A-1	AA+	20080902	稳定





浙江省铁路投资集团有限公司	浙江省铁路投资集团有限公司2012年度第一期短期融资券	20120725	20130727	A-1	AA+	20121231	稳定
浙江省铁路投资集团有限公司	浙江省铁路投资集团有限公司2010年度第一期中期票据	20101123	20131125	AAA	AAA	20130628	稳定
浙江省铁路投资集团有限公司	浙江省铁路投资集团有限公司2011年度第一期中期票据	20111103	20141107	AAA	AAA	20130628	稳定
浙江省铁路投资集团有限公司	浙江省铁路投资集团有限公司2012年度第一期短期融资券	20120725	20130727	A-1	AAA	20130628	稳定
浙江省铁路投资集团有限公司	浙江省铁路投资集团有限公司2013年度第一期短期融资券	20131024	20141025	A-1	AAA	20130905	稳定
浙江省铁路投资集团有限公司	浙江省铁路投资集团有限公司2014年度第一期中期票据	20140326	20170328	AAA	AAA	20140126	稳定
浙江省铁路投资集团有限公司	浙江省铁路投资集团有限公司2011年度第一期中期票据	20111103	20141107	AAA	AAA	20140418	稳定
浙江省铁路投资集团有限公司	浙江省铁路投资集团有限公司2013年度第一期短期融资券	20131024	20141025	A-1	AAA	20140418	稳定
浙江省铁路投资集团有限公司	浙江省铁路投资集团有限公司2011年度第一期中期票据	20111103	20141107	AAA	AAA	20140729	稳定
浙江省铁路投资集团有限公司	浙江省铁路投资集团有限公司2013年度第一期短期融资券	20131024	20141025	A-1	AAA	20140729	稳定
浙江省铁路投资集团有限公司	浙江省铁路投资集团有限公司2014年度第一期中期票据	20140326	20170328	AAA	AAA	20140729	稳定
浙江省铁路投资集团有限公司	浙江省铁路投资集团有限公司2014年度第一期中期票据	20140326	20170328	AAA	AAA	20150728	稳定
浙江省铁路投资集团有限公司	浙江省铁路投资集团有限公司2014年度第一期中期票据	20140326	20170328	AAA	AAA	20161227	稳定
浙江省兴合集团有限责任公司	浙江省兴合集团公司2012年度第一期中期票据	20120207	20170209	AA	AA	20111227	稳定
浙江省兴合集团有限责任公司	浙江省兴合集团公司2012年度第一期中期票据	20120207	20170209	AA	AA	20121231	稳定
浙江省兴合集团有限责任公司	浙江省兴合集团公司2012年度第一期中期票据	20120207	20170209	AA	AA	20130726	稳定
浙江省兴合集团有限责任公司	浙江省兴合集团公司2013年度第一期中期票据	20131107	20181111	AA	AA	20130911	稳定
浙江省兴合集团有限责任公司	浙江省兴合集团公司2012年度第一期中期票据	20120207	20170209	AA	AA	20140730	稳定
浙江省兴合集团有限责任公司	浙江省兴合集团公司2013年度第一期中期票据	20131107	20181111	AA	AA	20140730	稳定
浙江省兴合集团有限责任公司	浙江省兴合集团公司2012年度第一期中期票据	20120207	20170209	AA+	AA+	20150730	稳定
浙江省兴合集团有限责任公司	浙江省兴合集团公司2013年度第一期中期票据	20131107	20181111	AA+	AA+	20150730	稳定
浙江省兴合集团有限责任公司	浙江省兴合集团公司2012年度第一期中期票据	20120207	20170209	AA+	AA+	20160728	稳定
浙江省兴合集团有限责任公司	浙江省兴合集团公司2013年度第一期中期票据	20131107	20181111	AA+	AA+	20160728	稳定
浙江省兴合集团有限责任公司	浙江省兴合集团有限责任公司2017年度第一期中期票据	20170502	20200504	AA+	AA+	20170123	稳定
浙江省兴合集团有限责任公司	浙江省兴合集团公司2013年度第一期中期票据	20131107	20181111	AA+	AA+	20170727	稳定
浙江省兴合集团有限责任公司	浙江省兴合集团有限责任公司2017年度第一期中期票据	20170502	20200504	AA+	AA+	20170727	稳定
浙江省兴合集团有限责任公司	浙江省兴合集团公司2013年度第一期中期票据	20131107	20181111	AA+	AA+	20180726	稳定
浙江省兴合集团有限责任公司	浙江省兴合集团有限责任公司2017年度第一期中期票据	20170502	20200504	AA+	AA+	20180726	稳定
浙江省兴合集团有限责任公司	浙江省兴合集团有限责任公司2018年度第二期中期票据	20181024	20211026	AA+	AA+	20180920	稳定
浙江省兴合集团有限责任公司	浙江省兴合集团有限责任公司2018年度第一期中期票据	20180326	20210328	AA+	AA+	20180319	稳定
浙江省兴合集团有限责任公司	浙江省兴合集团有限责任公司2018年度第一期中期票据	20180326	20210328	AA+	AA+	20180726	稳定
浙江省诸暨市中小企业	浙江省诸暨市2010年度中小企业集合票据(普通)	20100628	20110629	B	(null)	20100319	(null)
浙江省诸暨市中小企业	浙江省诸暨市2010年度中小企业集合票据(优先)	20100628	20110629	A-1	(null)	20100319	(null)
浙江天圣控股集团有限公司	浙江天圣控股集团有限公司2012年度第一期短期融资券	20121115	20131119	A-1	AA-	20121022	稳定
浙江天圣控股集团有限公司	浙江天圣控股集团有限公司2012年度第一期短期融资券	20121115	20131119	A-1	AA-	20130628	稳定
浙江伟星实业发展股份有限公司	浙江伟星实业发展股份有限公司2012年度第一期短期融资券	20120611	20130612	A-1	A+	20111018	稳定
浙江伟星实业发展股份有限公司	浙江伟星实业发展股份有限公司2012年度第一期短期融资券	20120611	20130612	A-1	A+	20130607	稳定

浙江长兴环太湖经济投资开发有限公司	2018年第一期浙江长兴环太湖经济投资开发有限公司公司债券	20181225	20251226	AA	AA	20180930	稳定
浙江长兴环太湖经济投资开发有限公司	2018年第一期浙江长兴环太湖经济投资开发有限公司公司债券	20181225	20251226	AA	AA	20181207	稳定
镇江国有投资控股集团有限公司	镇江国有投资控股集团有限公司2018年度第一期中期票据	20180927	20200928	AA+	AA+	20180809	稳定
镇江交通产业集团有限公司	镇江交通产业集团有限公司2016年度第一期中期票据	20160329	20210330	AA	AA	20150906	负面
镇江交通产业集团有限公司	镇江交通产业集团有限公司2016年度第一期中期票据	20160329	20210330	AA	AA	20151116	稳定
镇江交通产业集团有限公司	镇江交通产业集团有限公司2016年度第一期中期票据	20160329	20210330	AA	AA	20160530	稳定
镇江交通产业集团有限公司	镇江交通产业集团有限公司2016年度第一期中期票据	20160329	20210330	AA	AA	20160726	稳定
镇江交通产业集团有限公司	镇江交通产业集团有限公司2016年度第一期中期票据	20160329	20210330	AA	AA	20170628	稳定
镇江交通产业集团有限公司	镇江交通产业集团有限公司2016年度第一期中期票据	20160329	20210330	AA	AA	20170724	稳定
镇江交通产业集团有限公司	镇江交通产业集团有限公司2016年度第一期中期票据	20160329	20210330	AA	AA	20180627	稳定
镇江交通产业集团有限公司	镇江交通产业集团有限公司2016年度第一期中期票据	20160329	20210330	AA	AA	20180727	稳定
正大(中国)投资有限公司	正大(中国)投资有限公司2011年度第一期短期融资券	20110504	20120505	A-1	AA-	20110401	稳定
正泰集团股份有限公司	正泰集团股份有限公司2011年度第一期短期融资券	20110830	20120830	A-1	AA	20110515	稳定
正泰集团股份有限公司	正泰集团股份有限公司2011年度第二期短期融资券	20111128	20121129	A-1	AA	20110926	稳定
正泰集团股份有限公司	正泰集团股份有限公司2012年度第一期短期融资券	20121026	20131030	A-1	AA	20120906	稳定
正泰集团股份有限公司	正泰集团股份有限公司2012年度第一期中期票据	20121211	20151212	AA	AA	20121010	稳定
正泰集团股份有限公司	正泰集团股份有限公司2013年度第一期短期融资券	20130508	20140510	A-1	AA	20130410	稳定
正泰集团股份有限公司	正泰集团股份有限公司2012年度第一期短期融资券	20121026	20131030	A-1	AA	20130628	稳定
正泰集团股份有限公司	正泰集团股份有限公司2012年度第一期中期票据	20121211	20151212	AA	AA	20130628	稳定
正泰集团股份有限公司	正泰集团股份有限公司2013年度第一期短期融资券	20130508	20140510	A-1	AA	20130628	稳定
正泰集团股份有限公司	正泰集团股份有限公司2014年度第一期短期融资券	20140610	20150612	A-1	AA	20130913	稳定
正泰集团股份有限公司	正泰集团股份有限公司2012年度第一期中期票据	20121211	20151212	AA	AA	20140723	稳定
正泰集团股份有限公司	正泰集团股份有限公司2014年度第一期短期融资券	20140610	20150612	A-1	AA	20140723	稳定
正泰集团股份有限公司	正泰集团股份有限公司2015年度第一期短期融资券	20150515	20160519	A-1	AA+	20150107	稳定
正泰集团股份有限公司	正泰集团股份有限公司2012年度第一期中期票据	20121211	20151212	AA+	AA+	20150612	稳定
正泰集团股份有限公司	正泰集团股份有限公司2014年度第一期短期融资券	20140610	20150612	A-1	AA+	20150612	稳定
正泰集团股份有限公司	正泰集团股份有限公司2015年度第一期短期融资券	20150515	20160519	A-1	AA+	20150612	稳定
正泰集团股份有限公司	正泰集团股份有限公司2016年度第二期中期票据	20160407	20190411	AA+	AA+	20160126	稳定
正泰集团股份有限公司	正泰集团股份有限公司2016年度第一期中期票据	20160316	20190318	AA+	AA+	20160127	稳定
正泰集团股份有限公司	正泰集团股份有限公司2016年度第一期中期票据	20160316	20190318	AA+	AA+	20160728	稳定
正泰集团股份有限公司	正泰集团股份有限公司2016年度第二期中期票据	20160407	20190411	AA+	AA+	20160728	稳定
正泰集团股份有限公司	正泰集团股份有限公司2016年度第一期中期票据	20160316	20190318	AA+	AA+	20170726	稳定
正泰集团股份有限公司	正泰集团股份有限公司2016年度第二期中期票据	20160407	20190411	AA+	AA+	20170726	稳定
正泰集团股份有限公司	正泰集团股份有限公司2016年度第二期中期票据	20160407	20190411	AA+	AA+	20180709	稳定
正泰集团股份有限公司	正泰集团股份有限公司2016年度第一期中期票据	20160316	20190318	AA+	AA+	20180709	稳定
郑州城建集团投资有限公司	郑州城建集团投资有限公司2017年度第一期中期票据	20170626	20220628	AA+	AA+	20170615	稳定
郑州城建集团投资有限公司	郑州城建集团投资有限公司2017年度第二期中期票据	20170904	20220906	AA+	AA+	20170830	稳定



郑州城建集团投资有限公司	郑州城建集团投资有限公司2017年度第二期中期票据	20170904	20220906	AA+	AA+	20180724	稳定
郑州城建集团投资有限公司	郑州城建集团投资有限公司2017年度第一期中期票据	20170626	20220628	AA+	AA+	20180724	稳定
郑州交通建设投资有限公司	2013年郑州交通建设投资有限公司公司债券	20131014	20201014	AA+	AA+	20130529	稳定
郑州交通建设投资有限公司	2013年郑州交通建设投资有限公司公司债券	20131014	20201014	AA+	AA+	20140627	稳定
郑州交通建设投资有限公司	2013年郑州交通建设投资有限公司公司债券	20131014	20201014	AA+	AA+	20150626	稳定
郑州交通建设投资有限公司	2013年郑州交通建设投资有限公司公司债券	20131014	20201014	AA+	AA+	20160623	稳定
郑州交通建设投资有限公司	2013年郑州交通建设投资有限公司公司债券	20131014	20201014	AA+	AA+	20170627	稳定
郑州银行股份有限公司	2009年郑州银行股份有限公司次级债券	20091231	20191231	A	A+	20090609	(null)
郑州银行股份有限公司	2009年郑州银行股份有限公司次级债券	20091231	20191231	A	A+	20100723	稳定
郑州银行股份有限公司	2009年郑州银行股份有限公司次级债券	20091231	20191231	A	A+	20110718	稳定
郑州银行股份有限公司	2009年郑州银行股份有限公司次级债券	20091231	20191231	A+	AA-	20120427	稳定
郑州银行股份有限公司	2009年郑州银行股份有限公司次级债券	20091231	20191231	A+	AA-	20120704	稳定
郑州银行股份有限公司	郑州银行股份有限公司2013年金融债券品种二	20130516	20180520	AA	AA	20130506	稳定
郑州银行股份有限公司	郑州银行股份有限公司2013年金融债券品种一	20130516	20160520	AA	AA	20130506	稳定
郑州银行股份有限公司	2009年郑州银行股份有限公司次级债券	20091231	20191231	AA-	AA	20130619	稳定
郑州银行股份有限公司	郑州银行股份有限公司2013年金融债券品种二	20130516	20180520	AA	AA	20130619	稳定
郑州银行股份有限公司	郑州银行股份有限公司2013年金融债券品种一	20130516	20160520	AA	AA	20130619	稳定
郑州银行股份有限公司	2009年郑州银行股份有限公司次级债券	20091231	20191231	AA-	AA	20140702	稳定
郑州银行股份有限公司	郑州银行股份有限公司2013年金融债券品种二	20130516	20180520	AA	AA	20140702	稳定
郑州银行股份有限公司	郑州银行股份有限公司2013年金融债券品种一	20130516	20160520	AA	AA	20140702	稳定
郑州银行股份有限公司	郑州银行股份有限公司2013年金融债券品种二	20130516	20180520	AA	AA	20141124	稳定
郑州银行股份有限公司	郑州银行股份有限公司2013年金融债券品种一	20130516	20160520	AA	AA	20141124	稳定
郑州银行股份有限公司	郑州银行股份有限公司2014年二级资本债券	20141212	20241215	AA-	AA	20141124	稳定
郑州银行股份有限公司	郑州银行股份有限公司2013年金融债券品种二	20130516	20180520	AA	AA	20150731	正面
郑州银行股份有限公司	郑州银行股份有限公司2013年金融债券品种一	20130516	20160520	AA	AA	20150731	正面
郑州银行股份有限公司	郑州银行股份有限公司2014年二级资本债券	20141212	20241215	AA-	AA	20150731	正面
郑州银行股份有限公司	郑州银行股份有限公司2013年金融债券品种二	20130516	20180520	AA+	AA+	20160726	稳定
郑州银行股份有限公司	郑州银行股份有限公司2014年二级资本债券	20141212	20241215	AA	AA+	20160726	稳定
郑州银行股份有限公司	郑州银行股份有限公司2016年第一期二级资本债券	20161219	20261221	AA	AA+	20160920	稳定
郑州银行股份有限公司	郑州银行股份有限公司2017年二级资本债券	20170330	20270331	AA	AA+	20170317	稳定
郑州银行股份有限公司	郑州银行股份有限公司2013年金融债券品种二	20130516	20180520	AA+	AA+	20170630	稳定
郑州银行股份有限公司	郑州银行股份有限公司2014年二级资本债券	20141212	20241215	AA	AA+	20170630	稳定
郑州银行股份有限公司	郑州银行股份有限公司2016年第一期二级资本债券	20161219	20261221	AA	AA+	20170630	稳定
郑州银行股份有限公司	郑州银行股份有限公司2017年二级资本债券	20170330	20270331	AA	AA+	20170630	稳定
郑州银行股份有限公司	郑州银行股份有限公司2014年二级资本债券	20141212	20241215	AA+	AAA	20180521	稳定
郑州银行股份有限公司	郑州银行股份有限公司2016年第一期二级资本债券	20161219	20261221	AA+	AAA	20180521	稳定
郑州银行股份有限公司	郑州银行股份有限公司2017年二级资本债券	20170330	20270331	AA+	AAA	20180521	稳定

郑州银行股份有限公司	郑州银行股份有限公司2014年二级资本债券	20141212	20241215	AA+	AAA	20180521	稳定
郑州银行股份有限公司	郑州银行股份有限公司2016年第一期二级资本债券	20161219	20261221	AA+	AAA	20180521	稳定
郑州银行股份有限公司	郑州银行股份有限公司2017年二级资本债券	20170330	20270331	AA+	AAA	20180521	稳定
中诚信托有限责任公司	嘉事堂药业股份有限公司2017年度第一期信托资产支持票据优先级	20170712	20200714	AAA	(null)	20180727	(null)
中诚信托有限责任公司	建元2007-1个人住房抵押贷款证券化信托C级资产支持证券	20071211	20390126	AAA	(null)	20180723	(null)
中储发展股份有限公司	2006年中储发展公司第一期短期融资券	20060920	20070922	A-1	(null)	20060510	(null)
中储发展股份有限公司	2006年中储发展公司第一期短期融资券	20060920	20070922	A-1	(null)	20070319	(null)
中关村发展集团股份有限公司	中关村发展集团股份有限公司2014年度第一期中期票据	20141119	20191120	AAA	AAA	20140929	稳定
中关村发展集团股份有限公司	2015年中关村发展集团股份有限公司公司债券	20150811	20220812	AAA	(null)	20150722	(null)
中关村发展集团股份有限公司	中关村发展集团股份有限公司2014年度第一期中期票据	20141119	20191120	AAA	AAA	20150729	稳定
中关村发展集团股份有限公司	2015年中关村发展集团股份有限公司公司债券	20150811	20220812	AAA	AAA	20160628	稳定
中关村发展集团股份有限公司	中关村发展集团股份有限公司2014年度第一期中期票据	20141119	20191120	AAA	AAA	20160728	稳定
中关村发展集团股份有限公司	中关村发展集团股份有限公司2014年度第一期中期票据	20141119	20191120	AAA	AAA	20170623	稳定
中关村发展集团股份有限公司	2015年中关村发展集团股份有限公司公司债券	20150811	20220812	AAA	AAA	20170623	稳定
中关村发展集团股份有限公司	2015年中关村发展集团股份有限公司公司债券	20150811	20220812	AAA	AAA	20180625	稳定
中关村发展集团股份有限公司	中关村发展集团股份有限公司2014年度第一期中期票据	20141119	20191120	AAA	AAA	20180625	稳定
中关村高新技术中小企业	2007年中关村高新技术中小企业集合债券	20071225	20101225	AAA	(null)	20070828	(null)
中关村高新技术中小企业	2007年中关村高新技术中小企业集合债券	20071225	20101225	AAA	(null)	20081226	(null)
中关村高新技术中小企业	2007年中关村高新技术中小企业集合债券	20071225	20101225	AAA	(null)	20090629	(null)
中关村高新技术中小企业	2007年中关村高新技术中小企业集合债券	20071225	20101225	AAA	(null)	20100629	(null)
中关村国家自主创新示范区	2012年中关村国家自主创新示范区项目建设债券	20121129	20171129	AAA	(null)	20120712	(null)
中关村国家自主创新示范区	2012年中关村国家自主创新示范区项目建设债券	20121129	20171129	AAA	(null)	20131226	(null)
中关村国家自主创新示范区	2012年中关村国家自主创新示范区项目建设债券	20121129	20171129	AAA	(null)	20140730	(null)
中关村国家自主创新示范区	2012年中关村国家自主创新示范区项目建设债券	20121129	20171129	AAA	(null)	20150730	(null)
中关村国家自主创新示范区	2012年中关村国家自主创新示范区项目建设债券	20121129	20171129	AAA	(null)	20160715	(null)
中关村国家自主创新示范区	2012年中关村国家自主创新示范区项目建设债券	20121129	20171129	AAA	(null)	20170726	(null)
中广核风电有限公司	中广核风电有限公司2013年度第一期短期融资券	20131016	20141018	A-1	AAA	20130606	稳定
中广核风电有限公司	中广核风电有限公司2014年度第一期中期票据	20140508	20190512	AAA	AAA	20130909	稳定
中广核风电有限公司	中广核风电有限公司2014年度第一期短期融资券	20140321	20150325	A-1	AAA	20140220	稳定
中广核风电有限公司	中广核风电有限公司2013年度第一期短期融资券	20131016	20141018	A-1	AAA	20140415	稳定
中广核风电有限公司	中广核风电有限公司2014年度第二期短期融资券	20140815	20150819	A-1	AAA	20140626	稳定
中广核风电有限公司	中广核风电有限公司2013年度第一期短期融资券	20131016	20141018	A-1	AAA	20140627	稳定
中广核风电有限公司	中广核风电有限公司2014年度第一期短期融资券	20140321	20150325	A-1	AAA	20140627	稳定
中广核风电有限公司	中广核风电有限公司2014年度第一期中期票据	20140508	20190512	AAA	AAA	20140627	稳定
中广核风电有限公司	中广核风电有限公司2014年度第三期短期融资券	20141024	20151027	A-1	AAA	20140819	稳定
中广核风电有限公司	中广核风电有限公司2014年度第二期短期融资券	20140815	20150819	A-1	AAA	20150122	稳定
中广核风电有限公司	中广核风电有限公司2014年度第三期短期融资券	20141024	20151027	A-1	AAA	20150122	稳定

中广核风电有限公司	中广核风电有限公司2015年度第一期短期融资券	20150306	20160309	A-1	AAA	20150127	稳定
中广核风电有限公司	中广核风电有限公司2015年度第一期中期票据	20150512	20200514	AAA	AAA	20150312	稳定
中广核风电有限公司	中广核风电有限公司2014年度第一期中期票据	20140508	20190512	AAA	AAA	20150713	稳定
中广核风电有限公司	中广核风电有限公司2014年度第二期短期融资券	20140815	20150819	A-1	AAA	20150713	稳定
中广核风电有限公司	中广核风电有限公司2014年度第三期短期融资券	20141024	20151027	A-1	AAA	20150713	稳定
中广核风电有限公司	中广核风电有限公司2015年度第一期短期融资券	20150306	20160309	A-1	AAA	20150713	稳定
中广核风电有限公司	中广核风电有限公司2015年度第一期中期票据	20150512	20200514	AAA	AAA	20150713	稳定
中广核风电有限公司	中广核风电有限公司2015年度第二期中期票据	20151109	20201111	AAA	AAA	20150923	稳定
中广核风电有限公司	中广核风电有限公司2016年度第一期中期票据	20160519	20210523	AAA	AAA	20160406	稳定
中广核风电有限公司	中广核风电有限公司2014年度第一期中期票据	20140508	20190512	AAA	AAA	20160726	稳定
中广核风电有限公司	中广核风电有限公司2015年度第一期中期票据	20150512	20200514	AAA	AAA	20160726	稳定
中广核风电有限公司	中广核风电有限公司2015年度第二期中期票据	20151109	20201111	AAA	AAA	20160726	稳定
中广核风电有限公司	中广核风电有限公司2016年度第一期中期票据	20160519	20210523	AAA	AAA	20160726	稳定
中广核风电有限公司	中广核风电有限公司2014年度第一期中期票据	20140508	20190512	AAA	AAA	20170726	稳定
中广核风电有限公司	中广核风电有限公司2015年度第一期中期票据	20150512	20200514	AAA	AAA	20170726	稳定
中广核风电有限公司	中广核风电有限公司2015年度第二期中期票据	20151109	20201111	AAA	AAA	20170726	稳定
中广核风电有限公司	中广核风电有限公司2016年度第一期中期票据	20160519	20210523	AAA	AAA	20170726	稳定
中广核风电有限公司	中广核风电有限公司2017年度第一期绿色中期票据	20170914	20220918	AAA	AAA	20170906	稳定
中广核风电有限公司	中广核风电有限公司2014年度第一期中期票据	20140508	20190512	AAA	AAA	20180720	稳定
中广核风电有限公司	中广核风电有限公司2015年度第二期中期票据	20151109	20201111	AAA	AAA	20180720	稳定
中广核风电有限公司	中广核风电有限公司2015年度第一期中期票据	20150512	20200514	AAA	AAA	20180720	稳定
中广核风电有限公司	中广核风电有限公司2016年度第一期中期票据	20160519	20210523	AAA	AAA	20180720	稳定
中广核风电有限公司	中广核风电有限公司2017年度第一期绿色中期票据	20170914	20220918	AAA	AAA	20180720	稳定
中广核风电有限公司	中广核风电有限公司2018年度第一期绿色中期票据	20180604	20210606	AAA	AAA	20180503	稳定
中广核风电有限公司	中广核风电有限公司2018年度第一期绿色中期票据	20180604	20210606	AAA	AAA	20180720	稳定
中国北方稀土(集团)高科技股份有限公司	2009年内蒙古包钢稀土高科技股份有限公司第一期短期融资券	20090513	20100514	A-1	AA-	20090123	稳定
中国北方稀土(集团)高科技股份有限公司	2009年内蒙古包钢稀土高科技股份有限公司第一期短期融资券	20090513	20100514	A-1	AA-	20090907	稳定
中国北方稀土(集团)高科技股份有限公司	2009年内蒙古包钢稀土(集团)高科技股份有限公司第二期短期融资券	20091030	20101102	A-1	AA-	20090929	稳定
中国北方稀土(集团)高科技股份有限公司	2009年内蒙古包钢稀土(集团)高科技股份有限公司第二期短期融资券	20091030	20101102	A-1	AA-	20100512	稳定
中国北方稀土(集团)高科技股份有限公司	内蒙古包钢稀土(集团)高科技股份有限公司2010年度第一期短期融资	20100806	20110809	A-1	AA-	20100712	稳定
中国兵工物资集团有限公司	中国兵工物资集团有限公司2016年度第一期中期票据	20160823	20190825	AA+	AA+	20160817	稳定
中国兵工物资集团有限公司	中国兵工物资集团有限公司2017年度第一期中期票据	20170713	20200717	AA+	AA+	20170525	稳定
中国兵工物资集团有限公司	中国兵工物资集团有限公司2016年度第一期中期票据	20160823	20190825	AA+	AA+	20170608	稳定
中国兵工物资集团有限公司	中国兵工物资集团有限公司2016年度第一期中期票据	20160823	20190825	AA+	AA+	20180724	稳定
中国兵工物资集团有限公司	中国兵工物资集团有限公司2017年度第一期中期票据	20170713	20200717	AA+	AA+	20180724	稳定
中国兵器工业集团有限公司	2007年中国兵器工业集团公司企业债券	20070524	20170524	AAA	AAA	20070423	稳定
中国兵器工业集团有限公司	2008年中国兵器工业集团公司企业债券	20080725	20180725	AAA	AAA	20080430	稳定



中国兵器工业集团有限公司	中国兵器工业集团公司2014年度第二期中期票据	20140912	20170915	AAA	AAA	20150724	稳定
中国兵器工业集团有限公司	中国兵器工业集团公司2015年度第一期中期票据	20151124	20201125	AAA	AAA	20150907	稳定
中国兵器工业集团有限公司	中国兵器工业集团公司2016年度第一期中期票据	20160407	20210408	AAA	AAA	20160330	稳定
中国兵器工业集团有限公司	2007年中国兵器工业集团公司企业债券	20070524	20170524	AAA	AAA	20160728	稳定
中国兵器工业集团有限公司	2008年中国兵器工业集团公司企业债券	20080725	20180725	AAA	AAA	20160728	稳定
中国兵器工业集团有限公司	中国兵器工业集团公司2011年度第一期中期票据	20110831	20160901	AAA	AAA	20160728	稳定
中国兵器工业集团有限公司	中国兵器工业集团公司2014年度第一期中期票据	20140515	20190516	AAA	AAA	20160728	稳定
中国兵器工业集团有限公司	中国兵器工业集团公司2014年度第二期中期票据	20140912	20170915	AAA	AAA	20160728	稳定
中国兵器工业集团有限公司	中国兵器工业集团公司2015年度第一期中期票据	20151124	20201125	AAA	AAA	20160728	稳定
中国兵器工业集团有限公司	中国兵器工业集团公司2016年度第一期中期票据	20160407	20210408	AAA	AAA	20160728	稳定
中国兵器工业集团有限公司	2008年中国兵器工业集团公司企业债券	20080725	20180725	AAA	AAA	20170627	稳定
中国兵器工业集团有限公司	中国兵器工业集团公司2014年度第一期中期票据	20140515	20190516	AAA	AAA	20170627	稳定
中国兵器工业集团有限公司	中国兵器工业集团公司2014年度第二期中期票据	20140912	20170915	AAA	AAA	20170627	稳定
中国兵器工业集团有限公司	中国兵器工业集团公司2015年度第一期中期票据	20151124	20201125	AAA	AAA	20170627	稳定
中国兵器工业集团有限公司	中国兵器工业集团公司2016年度第一期中期票据	20160407	20210408	AAA	AAA	20170627	稳定
中国兵器工业集团有限公司	2008年中国兵器工业集团公司企业债券	20080725	20180725	AAA	AAA	20180626	稳定
中国兵器工业集团有限公司	中国兵器工业集团公司2014年度第一期中期票据	20140515	20190516	AAA	AAA	20180626	稳定
中国兵器工业集团有限公司	中国兵器工业集团公司2015年度第一期中期票据	20151124	20201125	AAA	AAA	20180626	稳定
中国兵器工业集团有限公司	中国兵器工业集团公司2016年度第一期中期票据	20160407	20210408	AAA	AAA	20180626	稳定
中国兵器装备集团有限公司	2007年中国南方工业集团第一期短期融资券	20071015	20081015	A-1	AAA	20070727	稳定
中国兵器装备集团有限公司	2008年中国兵器装备集团公司企业债券	20080922	20150922	AAA	AAA	20080528	稳定
中国兵器装备集团有限公司	2007年中国南方工业集团第一期短期融资券	20071015	20081015	A-1	AAA	20080710	稳定
中国兵器装备集团有限公司	2008年中国南方工业集团公司第一期短期融资券	20081216	20091218	A-1	AAA	20080724	稳定
中国兵器装备集团有限公司	2009年中国南方工业集团公司第一期短期融资券	20090413	20100414	A-1	AAA	20090318	稳定
中国兵器装备集团有限公司	2008年中国兵器装备集团公司企业债券	20080922	20150922	AAA	AAA	20090728	稳定
中国兵器装备集团有限公司	2008年中国南方工业集团公司第一期短期融资券	20081216	20091218	A-1	AAA	20090728	稳定
中国兵器装备集团有限公司	2009年中国南方工业集团公司第一期短期融资券	20090413	20100414	A-1	AAA	20090728	稳定
中国兵器装备集团有限公司	中国南方工业集团公司2010年度第一期中期票据	20100115	20150118	AAA	AAA	20091228	稳定
中国兵器装备集团有限公司	中国南方工业集团公司2010年度第一期短期融资券	20100624	20110625	A-1	AAA	20100603	稳定
中国兵器装备集团有限公司	2008年中国兵器装备集团公司企业债券	20080922	20150922	AAA	AAA	20100926	稳定
中国兵器装备集团有限公司	中国南方工业集团公司2010年度第一期中期票据	20100115	20150118	AAA	AAA	20100926	稳定
中国兵器装备集团有限公司	中国南方工业集团公司2010年度第一期短期融资券	20100624	20110625	A-1	AAA	20100926	稳定
中国兵器装备集团有限公司	中国南方工业集团公司2011年度第一期短期融资券	20110323	20120325	A-1	AAA	20101227	稳定
中国兵器装备集团有限公司	2008年中国兵器装备集团公司企业债券	20080922	20150922	AAA	AAA	20110830	稳定
中国兵器装备集团有限公司	中国南方工业集团公司2010年度第一期中期票据	20100115	20150118	AAA	AAA	20110830	稳定
中国兵器装备集团有限公司	中国南方工业集团公司2011年度第一期短期融资券	20110323	20120325	A-1	AAA	20110830	稳定
中国兵器装备集团有限公司	中国南方工业集团公司2011年度第二期短期融资券	20110922	20120923	A-1	AAA	20110830	稳定

















中国电力财务有限公司	2007年中国电力财务有限公司金融债券(浮)	20071114	20121116	AAA	(null)	20100701	(null)
中国电力财务有限公司	2007年中国电力财务有限公司金融债券(固)	20071114	20121116	AAA	(null)	20100701	(null)
中国电力财务有限公司	2009年中国电力财务有限公司金融债券	20090805	20140806	AAA	(null)	20100701	(null)
中国电力财务有限公司	2007年中国电力财务有限公司金融债券(浮)	20071114	20121116	AAA	(null)	20110720	(null)
中国电力财务有限公司	2007年中国电力财务有限公司金融债券(固)	20071114	20121116	AAA	(null)	20110720	(null)
中国电力财务有限公司	2009年中国电力财务有限公司金融债券	20090805	20140806	AAA	(null)	20110720	(null)
中国电力财务有限公司	2007年中国电力财务有限公司金融债券(浮)	20071114	20121116	AAA	AAA	20120705	稳定
中国电力财务有限公司	2007年中国电力财务有限公司金融债券(固)	20071114	20121116	AAA	AAA	20120705	稳定
中国电力财务有限公司	2009年中国电力财务有限公司金融债券	20090805	20140806	AAA	AAA	20120705	稳定
中国电力财务有限公司	2009年中国电力财务有限公司金融债券	20090805	20140806	AAA	AAA	20130716	稳定
中国电力财务有限公司	2014年中国电力财务有限公司金融债券(品种二)	20141015	20191017	AAA	AAA	20140702	稳定
中国电力财务有限公司	2014年中国电力财务有限公司金融债券(品种一)	20141015	20171017	AAA	AAA	20140702	稳定
中国电力财务有限公司	2009年中国电力财务有限公司金融债券	20090805	20140806	AAA	AAA	20140709	稳定
中国电力财务有限公司	2014年中国电力财务有限公司金融债券(品种二)	20141015	20191017	AAA	AAA	20150730	稳定
中国电力财务有限公司	2014年中国电力财务有限公司金融债券(品种一)	20141015	20171017	AAA	AAA	20150730	稳定
中国电力财务有限公司	2014年中国电力财务有限公司金融债券(品种二)	20141015	20191017	AAA	AAA	20160726	稳定
中国电力财务有限公司	2014年中国电力财务有限公司金融债券(品种一)	20141015	20171017	AAA	AAA	20160726	稳定
中国电力财务有限公司	2014年中国电力财务有限公司金融债券(品种二)	20141015	20191017	AAA	AAA	20170630	稳定
中国电力财务有限公司	2014年中国电力财务有限公司金融债券(品种一)	20141015	20171017	AAA	AAA	20170630	稳定
中国电力财务有限公司	2014年中国电力财务有限公司金融债券(品种二)	20141015	20191017	AAA	AAA	20180720	稳定
中国电力国际发展有限公司	中国电力国际发展有限公司2018年度第一期中期票据	20181011	20211015	AAA	AAA	20180905	稳定
中国电子科技集团有限公司	中国电子科技集团公司2011年度第一期中期票据	20110308	20140309	AAA	AAA	20110112	稳定
中国电子科技集团有限公司	中国电子科技集团公司2011年度第一期中期票据	20110308	20140309	AAA	AAA	20111230	稳定
中国电子科技集团有限公司	中国电子科技集团公司2011年度第一期中期票据	20110308	20140309	AAA	AAA	20120822	稳定
中国电子科技集团有限公司	中国电子科技集团公司2012年度第一期中期票据	20121219	20151220	AAA	AAA	20121114	稳定
中国电子科技集团有限公司	中国电子科技集团公司2011年度第一期中期票据	20110308	20140309	AAA	AAA	20130724	稳定
中国电子科技集团有限公司	中国电子科技集团公司2012年度第一期中期票据	20121219	20151220	AAA	AAA	20130724	稳定
中国电子科技集团有限公司	中国电子科技集团公司2014年度第一期中期票据	20140422	20170423	AAA	AAA	20140305	稳定
中国电子科技集团有限公司	中国电子科技集团公司2012年度第一期中期票据	20121219	20151220	AAA	AAA	20140725	稳定
中国电子科技集团有限公司	中国电子科技集团公司2014年度第一期中期票据	20140422	20170423	AAA	AAA	20140725	稳定
中国电子科技集团有限公司	中国电子科技集团公司2012年度第一期中期票据	20121219	20151220	AAA	AAA	20150730	稳定
中国电子科技集团有限公司	中国电子科技集团公司2014年度第一期中期票据	20140422	20170423	AAA	AAA	20150730	稳定
中国电子科技集团有限公司	中国电子科技集团公司2014年度第一期中期票据	20140422	20170423	AAA	AAA	20160722	稳定
中国电子科技集团有限公司	中国电子科技集团公司2017年度第一期中期票据	20170418	20200420	AAA	AAA	20170407	稳定
中国电子科技集团有限公司	中国电子科技集团公司2017年度第一期中期票据	20170418	20200420	AAA	AAA	20170712	稳定
中国电子科技集团有限公司	中国电子科技集团公司2017年度第一期中期票据	20170418	20200420	AAA	AAA	20180724	稳定
中国对外经济贸易信托有限公司	工元至诚2018年第五期不良资产证券化信托优先档资产支持证券	20180926	20190626	AAA	(null)	20180810	(null)

中国对外经济贸易信托有限公司	工元至诚2018年第五期不良资产证券化信托优先档资产支持证券	20180926	20190626	AAA	(null)	20180809	(null)
中国对外经济贸易信托有限公司	工元至诚2018年第一期不良资产支持证券化信托优先档资产支持证	20180626	20190626	AAA	(null)	20180528	(null)
中国对外经济贸易信托有限公司	工元至诚2018年第一期不良资产支持证券化信托优先档资产支持证	20180626	20190626	AAA	(null)	20180510	(null)
中国对外经济贸易信托有限公司	企富2016年第一期个人住房抵押贷款资产支持证券优先A1级资产支	20161209	20210226	AAA	(null)	20180724	(null)
中国对外经济贸易信托有限公司	企富2016年第一期个人住房抵押贷款资产支持证券优先A1级资产支	20161209	20210226	AAA	(null)	20180720	(null)
中国对外经济贸易信托有限公司	企富2016年第一期个人住房抵押贷款资产支持证券优先A2级资产支	20161209	20290126	AAA	(null)	20180724	(null)
中国对外经济贸易信托有限公司	企富2016年第一期个人住房抵押贷款资产支持证券优先A2级资产支	20161209	20290126	AAA	(null)	20180720	(null)
中国对外经济贸易信托有限公司	速利银丰中国2018年第二期个人汽车抵押贷款支持证券A级资产支持	20181119	20200726	AAA	(null)	20181031	(null)
中国对外经济贸易信托有限公司	速利银丰中国2018年第二期个人汽车抵押贷款支持证券A级资产支持	20181119	20200726	AAA	(null)	20181102	(null)
中国对外经济贸易信托有限公司	速利银丰中国2018年第一期个人汽车抵押贷款支持证券A级资产支持	20180820	20200426	AAA	(null)	20180801	(null)
中国对外经济贸易信托有限公司	速利银丰中国2018年第一期个人汽车抵押贷款支持证券A级资产支持	20180820	20200426	AAA	(null)	20180726	(null)
中国对外经济贸易信托有限公司	皖金2016年第一期租赁资产支持证券优先A-2档资产支持证券	20161202	20190126	AAA	(null)	20180725	(null)
中国对外经济贸易信托有限公司	皖金2016年第一期租赁资产支持证券优先A-2档资产支持证券	20161202	20190126	AAA	(null)	20180726	(null)
中国对外经济贸易信托有限公司	皖金2016年第一期租赁资产支持证券优先B档资产支持证券	20161202	20190426	AAA	(null)	20180725	(null)
中国对外经济贸易信托有限公司	皖金2016年第一期租赁资产支持证券优先B档资产支持证券	20161202	20190426	AAA	(null)	20180726	(null)
中国对外经济贸易信托有限公司	皖金2017年第二期租赁资产支持证券优先A-1档资产支持证券	20171122	20181026	AAA	(null)	20180726	(null)
中国对外经济贸易信托有限公司	皖金2017年第二期租赁资产支持证券优先A-2档资产支持证券	20171122	20200126	AAA	(null)	20180726	(null)
中国对外经济贸易信托有限公司	皖金2017年第二期租赁资产支持证券优先B档资产支持证券	20171122	20200726	AAA	(null)	20180726	(null)
中国对外经济贸易信托有限公司	皖金2017年第二期租赁资产支持证券优先B档资产支持证券	20171122	20200726	AA+	(null)	20180726	(null)
中国对外经济贸易信托有限公司	皖金2017年第一期租赁资产支持证券优先A-2档资产支持证券	20170724	20191026	AAA	(null)	20180726	(null)
中国对外经济贸易信托有限公司	皖金2017年第一期租赁资产支持证券优先B档资产支持证券	20170724	20200126	AAA	(null)	20180726	(null)
中国泛海控股集团有限公司	2011年中国泛海控股集团有限公司公司债券(品种二)	20111213	20211213	AA	AA	20110627	稳定
中国泛海控股集团有限公司	2011年中国泛海控股集团有限公司公司债券(品种一)	20111213	20171213	AA	AA	20110627	稳定
中国泛海控股集团有限公司	2011年中国泛海控股集团有限公司公司债券(品种二)	20111213	20211213	AA	AA	20121127	稳定
中国泛海控股集团有限公司	2011年中国泛海控股集团有限公司公司债券(品种一)	20111213	20171213	AA	AA	20121127	稳定
中国泛海控股集团有限公司	2011年中国泛海控股集团有限公司公司债券(品种二)	20111213	20211213	AA	AA	20130730	稳定
中国泛海控股集团有限公司	2011年中国泛海控股集团有限公司公司债券(品种一)	20111213	20171213	AA	AA	20130730	稳定
中国泛海控股集团有限公司	2011年中国泛海控股集团有限公司公司债券(品种二)	20111213	20211213	AA	AA	20140630	稳定
中国泛海控股集团有限公司	2011年中国泛海控股集团有限公司公司债券(品种一)	20111213	20171213	AA	AA	20140630	稳定
中国泛海控股集团有限公司	2011年中国泛海控股集团有限公司公司债券(品种二)	20111213	20211213	AA	AA	20150629	稳定
中国泛海控股集团有限公司	2011年中国泛海控股集团有限公司公司债券(品种一)	20111213	20171213	AA	AA	20150629	稳定
中国泛海控股集团有限公司	2011年中国泛海控股集团有限公司公司债券(品种二)	20111213	20211213	AA+	AA+	20160628	稳定
中国泛海控股集团有限公司	2011年中国泛海控股集团有限公司公司债券(品种一)	20111213	20171213	AA+	AA+	20160628	稳定
中国泛海控股集团有限公司	2011年中国泛海控股集团有限公司公司债券(品种二)	20111213	20211213	AA+	AA+	20170627	稳定
中国泛海控股集团有限公司	2011年中国泛海控股集团有限公司公司债券(品种一)	20111213	20171213	AA+	AA+	20170627	稳定
中国泛海控股集团有限公司	2011年中国泛海控股集团有限公司公司债券(品种二)	20111213	20211213	AA+	AA+	20180626	稳定
中国工商银行股份有限公司	2007年工元一期信贷资产支持证券(A1档)	20071010	20100226	AAA	(null)	20070924	(null)

中国工商银行股份有限公司	2007年工元一期信贷资产支持证券(A2档)	20071010	20100826	AAA	(null)	20070924	(null)
中国工商银行股份有限公司	2007年工元一期信贷资产支持证券(B档)	20071010	20110226	A	(null)	20070924	(null)
中国工商银行股份有限公司	2007年工元一期信贷资产支持证券(A1档)	20071010	20100226	AAA	(null)	20080724	(null)
中国工商银行股份有限公司	2007年工元一期信贷资产支持证券(A2档)	20071010	20100826	AAA	(null)	20080724	(null)
中国工商银行股份有限公司	2007年工元一期信贷资产支持证券(B档)	20071010	20110226	A	(null)	20080724	(null)
中国工商银行股份有限公司	2007年工元一期信贷资产支持证券(A1档)	20071010	20100226	AAA	(null)	20090731	(null)
中国工商银行股份有限公司	2007年工元一期信贷资产支持证券(B档)	20071010	20110226	A	(null)	20090731	(null)
中国工商银行股份有限公司	2007年工元一期信贷资产支持证券(B档)	20071010	20110226	AA	(null)	20100618	(null)
中国工商银行股份有限公司	工元2017年第五期个人住房抵押贷款资产支持证券优先A-1级	20171212	20181226	AAA	(null)	20171106	(null)
中国工商银行股份有限公司	工元2017年第五期个人住房抵押贷款资产支持证券优先A-2级	20171212	20230626	AAA	(null)	20171106	(null)
中国工商银行股份有限公司	工元2017年第五期个人住房抵押贷款资产支持证券优先A-1级	20171212	20181226	AAA	(null)	20171107	(null)
中国工商银行股份有限公司	工元2017年第五期个人住房抵押贷款资产支持证券优先A-2级	20171212	20230626	AAA	(null)	20171107	(null)
中国工艺集团有限公司	中国工艺(集团)公司2014年度第一期中期票据	20140903	20190905	AA+	AA+	20140812	稳定
中国工艺集团有限公司	中国工艺(集团)公司2014年度第二期中期票据	20141222	20191223	AA+	AA+	20141119	稳定
中国工艺集团有限公司	中国工艺(集团)公司2014年度第一期中期票据	20140903	20190905	AA+	AA+	20150724	稳定
中国工艺集团有限公司	中国工艺(集团)公司2014年度第二期中期票据	20141222	20191223	AA+	AA+	20150724	稳定
中国工艺集团有限公司	中国工艺(集团)公司2014年度第一期中期票据	20140903	20190905	AA+	AA+	20160728	稳定
中国工艺集团有限公司	中国工艺(集团)公司2014年度第二期中期票据	20141222	20191223	AA+	AA+	20160728	稳定
中国工艺集团有限公司	中国工艺(集团)公司2014年度第一期中期票据	20140903	20190905	AA+	AA+	20170728	稳定
中国工艺集团有限公司	中国工艺(集团)公司2014年度第二期中期票据	20141222	20191223	AA+	AA+	20170728	稳定
中国工艺集团有限公司	中国工艺(集团)公司2014年度第二期中期票据	20141222	20191223	AA+	AA+	20180725	稳定
中国工艺集团有限公司	中国工艺(集团)公司2014年度第一期中期票据	20140903	20190905	AA+	AA+	20180725	稳定
中国光大银行股份有限公司	2008年中国光大银行次级债券(浮)	20080425	20180428	AA	AA+	20080409	(null)
中国光大银行股份有限公司	2008年中国光大银行次级债券(固)	20080425	20180428	AA	AA+	20080409	(null)
中国光大银行股份有限公司	2008年中国光大银行第二期次级债券	20080627	20180630	AA	(null)	20080620	(null)
中国光大银行股份有限公司	2008年中国光大银行次级债券(浮)	20080425	20180428	AA+	AAA	20081013	(null)
中国光大银行股份有限公司	2008年中国光大银行次级债券(固)	20080425	20180428	AA+	AAA	20081013	(null)
中国光大银行股份有限公司	2008年中国光大银行第二期次级债券	20080627	20180630	AA+	AAA	20081013	(null)
中国光大银行股份有限公司	2008年中国光大银行股份有限公司第三期次级债券	20081215	20181217	AA+	AAA	20081013	(null)
中国光大银行股份有限公司	中国光大银行股份有限公司2009年第一期次级债券	20090313	20190317	AA+	AAA	20090306	(null)
中国光大银行股份有限公司	2008年中国光大银行次级债券(浮)	20080425	20180428	AA+	AAA	20090730	稳定
中国光大银行股份有限公司	2008年中国光大银行次级债券(固)	20080425	20180428	AA+	AAA	20090730	稳定
中国光大银行股份有限公司	2008年中国光大银行第二期次级债券	20080627	20180630	AA+	AAA	20090730	稳定
中国光大银行股份有限公司	2008年中国光大银行股份有限公司第三期次级债券	20081215	20181217	AA+	AAA	20090730	稳定
中国光大银行股份有限公司	2008年中国光大银行次级债券(浮)	20080425	20180428	AA+	AAA	20100729	稳定
中国光大银行股份有限公司	2008年中国光大银行次级债券(固)	20080425	20180428	AA+	AAA	20100729	稳定
中国光大银行股份有限公司	2008年中国光大银行第二期次级债券	20080627	20180630	AA+	AAA	20100729	稳定

中国光大银行股份有限公司	2008年中国光大银行股份有限公司第三期次级债券	20081215	20181217	AA+	AAA	20100729	稳定
中国光大银行股份有限公司	中国光大银行股份有限公司2009年第一期次级债券	20090313	20190317	AA+	AAA	20100729	稳定
中国光大银行股份有限公司	2008年中国光大银行次级债券(浮)	20080425	20180428	AA+	AAA	20110726	稳定
中国光大银行股份有限公司	2008年中国光大银行次级债券(固)	20080425	20180428	AA+	AAA	20110726	稳定
中国光大银行股份有限公司	2008年中国光大银行第二期次级债券	20080627	20180630	AA+	AAA	20110726	稳定
中国光大银行股份有限公司	2008年中国光大银行股份有限公司第三期次级债券	20081215	20181217	AA+	AAA	20110726	稳定
中国光大银行股份有限公司	中国光大银行股份有限公司2009年第一期次级债券	20090313	20190317	AA+	AAA	20110726	稳定
中国光大银行股份有限公司	2008年中国光大银行第二期次级债券	20080627	20180630	AA+	AAA	20120720	稳定
中国光大银行股份有限公司	2008年中国光大银行股份有限公司第三期次级债券	20081215	20181217	AA+	AAA	20120720	稳定
中国光大银行股份有限公司	中国光大银行股份有限公司2009年第一期次级债券	20090313	20190317	AA+	AAA	20120720	稳定
中国光大银行股份有限公司	2008年中国光大银行股份有限公司第三期次级债券	20081215	20181217	AA+	AAA	20130730	稳定
中国光大银行股份有限公司	中国光大银行股份有限公司2009年第一期次级债券	20090313	20190317	AA+	AAA	20130730	稳定
中国广核集团有限公司	中国广东核电集团有限公司2011年度第三期短期融资券	20110811	20120815	A-1	AAA	20110511	稳定
中国广核集团有限公司	中国广东核电集团有限公司2011年度第一期中期票据	20110907	20160908	AAA	AAA	20110511	稳定
中国广核集团有限公司	中国广东核电集团有限公司2012年度第一期短期融资券	20120319	20130321	A-1	AAA	20111209	稳定
中国广核集团有限公司	中国广东核电集团有限公司2011年度第一期中期票据	20110907	20160908	AAA	AAA	20121231	稳定
中国广核集团有限公司	中国广东核电集团有限公司2012年度第一期短期融资券	20120319	20130321	A-1	AAA	20121231	稳定
中国广核集团有限公司	中国广东核电集团有限公司2011年度第一期中期票据	20110907	20160908	AAA	AAA	20130723	稳定
中国广核集团有限公司	中国广东核电集团有限公司2011年度第一期中期票据	20110907	20160908	AAA	AAA	20140620	稳定
中国广核集团有限公司	中国广东核电集团有限公司2011年度第一期中期票据	20110907	20160908	AAA	AAA	20150723	稳定
中国广核集团有限公司	中国广东核电集团有限公司2011年度第一期中期票据	20110907	20160908	AAA	AAA	20160721	稳定
中国国电集团有限公司	2009年中国国电集团公司第一期中期票据	20090421	20140422	AAA	AAA	20081216	稳定
中国国电集团有限公司	2009年中国国电集团公司第二期中期票据	20090506	20140507	AAA	AAA	20090414	稳定
中国国电集团有限公司	2009年中国国电集团公司第一期中期票据	20090421	20140422	AAA	AAA	20090630	稳定
中国国电集团有限公司	2009年中国国电集团公司第二期中期票据	20090506	20140507	AAA	AAA	20090630	稳定
中国国电集团有限公司	中国国电集团公司2010年度第一期短期融资券	20100413	20110415	A-1	AAA	20100122	稳定
中国国电集团有限公司	中国国电集团公司2010年度第二期短期融资券	20100422	20110423	A-1	AAA	20100331	稳定
中国国电集团有限公司	中国国电集团公司2010年度第一期中期票据	20100803	20150804	AAA	AAA	20100601	稳定
中国国电集团有限公司	2009年中国国电集团公司第一期中期票据	20090421	20140422	AAA	AAA	20100630	稳定
中国国电集团有限公司	2009年中国国电集团公司第二期中期票据	20090506	20140507	AAA	AAA	20100630	稳定
中国国电集团有限公司	中国国电集团公司2010年度第一期短期融资券	20100413	20110415	A-1	AAA	20100630	稳定
中国国电集团有限公司	中国国电集团公司2010年度第二期短期融资券	20100422	20110423	A-1	AAA	20100630	稳定
中国国电集团有限公司	中国国电集团公司2011年度第三期短期融资券	20110824	20120825	A-1	AAA	20110627	稳定
中国国电集团有限公司	2009年中国国电集团公司第一期中期票据	20090421	20140422	AAA	AAA	20110824	稳定
中国国电集团有限公司	2009年中国国电集团公司第二期中期票据	20090506	20140507	AAA	AAA	20110824	稳定
中国国电集团有限公司	中国国电集团公司2010年度第一期中期票据	20100803	20150804	AAA	AAA	20110824	稳定
中国国电集团有限公司	2009年中国国电集团公司第一期中期票据	20090421	20140422	AAA	AAA	20120822	稳定



中国国电集团有限公司	2009年中国国电集团公司第二期中期票据	20090506	20140507	AAA	AAA	20120822	稳定
中国国电集团有限公司	中国国电集团公司2010年度第一期中期票据	20100803	20150804	AAA	AAA	20120822	稳定
中国国电集团有限公司	中国国电集团公司2011年度第三期短期融资券	20110824	20120825	A-1	AAA	20120822	稳定
中国国电集团有限公司	中国国电集团公司2012年度第三期短期融资券	20121023	20131024	A-1	AAA	20120925	稳定
中国国电集团有限公司	2009年中国国电集团公司第一期中期票据	20090421	20140422	AAA	AAA	20130620	稳定
中国国电集团有限公司	2009年中国国电集团公司第二期中期票据	20090506	20140507	AAA	AAA	20130620	稳定
中国国电集团有限公司	中国国电集团公司2010年度第一期中期票据	20100803	20150804	AAA	AAA	20130620	稳定
中国国电集团有限公司	中国国电集团公司2012年度第三期短期融资券	20121023	20131024	A-1	AAA	20130620	稳定
中国国电集团有限公司	中国国电集团公司2014年度第一期短期融资券	20140224	20150226	A-1	AAA	20131105	稳定
中国国电集团有限公司	中国国电集团公司2010年度第一期中期票据	20100803	20150804	AAA	AAA	20140625	稳定
中国国电集团有限公司	中国国电集团公司2014年度第一期短期融资券	20140224	20150226	A-1	AAA	20140625	稳定
中国国电集团有限公司	中国国电集团公司2015年度第三期短期融资券	20150803	20160805	A-1	AAA	20150408	稳定
中国国电集团有限公司	中国国电集团公司2010年度第一期中期票据	20100803	20150804	AAA	AAA	20150624	稳定
中国国电集团有限公司	中国国电集团公司2015年度第三期短期融资券	20150803	20160805	A-1	AAA	20151117	稳定
中国国电集团有限公司	中国国电集团公司2015年度第三期短期融资券	20150803	20160805	A-1	AAA	20160629	稳定
中国国际贸易中心股份有限公司	2005年中国国际贸易中心股份有限公司公司债券	20051223	20151223	AAA	(null)	20051026	(null)
中国国际贸易中心股份有限公司	2005年中国国际贸易中心股份有限公司公司债券	20051223	20151223	AAA	(null)	20060728	(null)
中国国际贸易中心股份有限公司	2005年中国国际贸易中心股份有限公司公司债券	20051223	20151223	AAA	(null)	20070626	(null)
中国国际贸易中心股份有限公司	2005年中国国际贸易中心股份有限公司公司债券	20051223	20151223	AAA	(null)	20081231	(null)
中国国际贸易中心股份有限公司	2005年中国国际贸易中心股份有限公司公司债券	20051223	20151223	AAA	(null)	20090420	(null)
中国国际贸易中心股份有限公司	2005年中国国际贸易中心股份有限公司公司债券	20051223	20151223	AAA	(null)	20100713	(null)
中国国际贸易中心股份有限公司	2005年中国国际贸易中心股份有限公司公司债券	20051223	20151223	AAA	(null)	20110822	(null)
中国国际贸易中心股份有限公司	2005年中国国际贸易中心股份有限公司公司债券	20051223	20151223	AAA	(null)	20121226	(null)
中国国际贸易中心股份有限公司	2005年中国国际贸易中心股份有限公司公司债券	20051223	20151223	AAA	(null)	20130628	(null)
中国国际贸易中心股份有限公司	2005年中国国际贸易中心股份有限公司公司债券	20051223	20151223	AAA	(null)	20140625	(null)
中国国际贸易中心股份有限公司	2005年中国国际贸易中心股份有限公司公司债券	20051223	20151223	AAA	(null)	20150615	(null)
中国国际贸易中心有限公司	中国国际贸易中心有限公司2018年度第一期中期票据	20180820	20230822	AAA	AAA	20180709	稳定
中国国际医药卫生公司	中国国际医药卫生公司2016年度第一期短期融资券	20160307	20170308	A-1	AA+	20150616	稳定
中国国际医药卫生公司	中国国际医药卫生公司2016年度第一期短期融资券	20160307	20170308	A-1	AA+	20160615	稳定
中国海运集团有限公司	中国海运(集团)总公司企业债券	20041202	20141202	AAA	(null)	20041025	(null)
中国海运集团有限公司	2007年中国海运第一期短期融资券	20070228	20080229	A-1	AAA	20070124	稳定
中国海运集团有限公司	2007年中国海运第二期短期融资券	20070524	20080523	A-1	(null)	20070514	(null)
中国海运集团有限公司	中国海运(集团)总公司企业债券	20041202	20141202	AAA	AAA	20070619	(null)
中国海运集团有限公司	2007年中国海运第一期短期融资券	20070228	20080229	A-1	AAA	20070619	(null)
中国海运集团有限公司	2007年中国海运第二期短期融资券	20070524	20080523	A-1	AAA	20070619	(null)
中国海运集团有限公司	中国海运(集团)总公司企业债券	20041202	20141202	AAA	AAA	20070813	稳定
中国海运集团有限公司	2007年中国海运第一期短期融资券	20070228	20080229	A-1	AAA	20070813	稳定



中国海运集团有限公司	中国海运(集团)总公司2011年度第二期中期票据	20110805	20180808	AAA	AAA	20160726	稳定
中国海运集团有限公司	中国海运(集团)总公司2012年度第二期中期票据	20120323	20190326	AAA	AAA	20160726	稳定
中国海运集团有限公司	中国海运(集团)总公司2011年度第二期中期票据	20110805	20180808	AAA	AAA	20170728	稳定
中国海运集团有限公司	中国海运(集团)总公司2012年度第二期中期票据	20120323	20190326	AAA	AAA	20170728	稳定
中国海运集团有限公司	中国海运(集团)总公司2011年度第二期中期票据	20110805	20180808	AAA	AAA	20180726	稳定
中国海运集团有限公司	中国海运(集团)总公司2012年度第二期中期票据	20120323	20190326	AAA	AAA	20180726	稳定
中国航空技术国际控股有限公司	2002年中国航空技术企业债券(3年)	20020617	20050617	AAA	(null)	20020614	(null)
中国航空技术国际控股有限公司	2002年中国航空技术企业债券(7年)	20020617	20090617	AAA	(null)	20020614	(null)
中国航空技术国际控股有限公司	2006年中国航空技术进出口总公司企业债	20060421	20160421	AAA	(null)	20060224	(null)
中国航空技术国际控股有限公司	2006年中国航空技术进出口总公司企业债	20060421	20160421	AAA	(null)	20070926	(null)
中国航空技术国际控股有限公司	2006年中国航空技术进出口总公司企业债	20060421	20160421	AAA	AA	20071010	稳定
中国航空技术国际控股有限公司	2006年中国航空技术进出口总公司企业债	20060421	20160421	AAA	(null)	20081007	(null)
中国航空技术国际控股有限公司	2006年中国航空技术进出口总公司企业债	20060421	20160421	AAA	(null)	20090907	(null)
中国航空技术国际控股有限公司	2010年中国航空技术国际控股有限公司公司债券	20100826	20200826	AAA	AA+	20100729	稳定
中国航空技术国际控股有限公司	2006年中国航空技术进出口总公司企业债	20060421	20160421	AAA	AA+	20111231	稳定
中国航空技术国际控股有限公司	2010年中国航空技术国际控股有限公司公司债券	20100826	20200826	AAA	AA+	20111231	稳定
中国航空技术国际控股有限公司	2006年中国航空技术进出口总公司企业债	20060421	20160421	AAA	AAA	20121229	稳定
中国航空技术国际控股有限公司	2010年中国航空技术国际控股有限公司公司债券	20100826	20200826	AAA	AAA	20121229	稳定
中国航空技术国际控股有限公司	2006年中国航空技术进出口总公司企业债	20060421	20160421	AAA	AAA	20130702	稳定
中国航空技术国际控股有限公司	2010年中国航空技术国际控股有限公司公司债券	20100826	20200826	AAA	AAA	20130702	稳定
中国航空技术国际控股有限公司	2006年中国航空技术进出口总公司企业债	20060421	20160421	AAA	AAA	20140620	稳定
中国航空技术国际控股有限公司	2010年中国航空技术国际控股有限公司公司债券	20100826	20200826	AAA	AAA	20140620	稳定
中国航空技术国际控股有限公司	2006年中国航空技术进出口总公司企业债	20060421	20160421	AAA	AAA	20150629	稳定
中国航空技术国际控股有限公司	2010年中国航空技术国际控股有限公司公司债券	20100826	20200826	AAA	AAA	20150629	稳定
中国航空技术国际控股有限公司	2010年中国航空技术国际控股有限公司公司债券	20100826	20200826	AAA	AAA	20160629	稳定
中国航空技术国际控股有限公司	2010年中国航空技术国际控股有限公司公司债券	20100826	20200826	AAA	AAA	20170629	稳定
中国航空技术国际控股有限公司	2010年中国航空技术国际控股有限公司公司债券	20100826	20200826	AAA	AAA	20180626	稳定
中国航空器材集团有限公司	中国航空器材集团有限公司2018年度第一期中期票据	20181029	20231031	AAA	AAA	20180622	稳定
中国航空油料集团有限公司	中国航空油料集团公司2012年度第一期超短期融资券	20120920	20130320	A-1	AAA	20120730	稳定
中国航空油料集团有限公司	中国航空油料集团公司2012年度第二期超短期融资券	20121119	20130519	A-1	AAA	20121116	稳定
中国航空油料集团有限公司	中国航空油料集团公司2014年度第一期短期融资券	20140409	20150410	A-1	AAA	20140228	稳定
中国航空油料集团有限公司	中国航空油料集团公司2014年度第一期短期融资券	20140409	20150410	A-1	AAA	20140729	稳定
中国航天科工集团有限公司	2009年中国航天科工集团公司第一期中期票据	20090916	20120918	AAA	AAA	20090907	稳定
中国航天科工集团有限公司	2010年中国航天科工集团公司企业债券	20100202	20200202	AAA	AAA	20100105	稳定
中国航天科工集团有限公司	2009年中国航天科工集团公司第一期中期票据	20090916	20120918	AAA	AAA	20101231	稳定
中国航天科工集团有限公司	2010年中国航天科工集团公司企业债券	20100202	20200202	AAA	AAA	20101231	稳定
中国航天科工集团有限公司	中国航天科工集团公司2011年度第一期中期票据	20110419	20140420	AAA	AAA	20110406	稳定



中国航天科技集团有限公司	2007年中国航天科技集团公司企业债券	20070614	20170614	AAA	AAA	20101223	稳定
中国航天科技集团有限公司	2007年中国航天科技集团公司企业债券	20070614	20170614	AAA	AAA	20111228	稳定
中国航天科技集团有限公司	2013年中国航天科技集团公司企业债券(10年期)	20130320	20230320	AAA	AAA	20120724	稳定
中国航天科技集团有限公司	2013年中国航天科技集团公司企业债券(15年期)	20130320	20280320	AAA	AAA	20120724	稳定
中国航天科技集团有限公司	2007年中国航天科技集团公司企业债券	20070614	20170614	AAA	AAA	20120830	稳定
中国航天科技集团有限公司	2007年中国航天科技集团公司企业债券	20070614	20170614	AAA	AAA	20130718	稳定
中国航天科技集团有限公司	2013年中国航天科技集团公司企业债券(10年期)	20130320	20230320	AAA	AAA	20130718	稳定
中国航天科技集团有限公司	2007年中国航天科技集团公司企业债券	20070614	20170614	AAA	AAA	20140624	稳定
中国航天科技集团有限公司	2013年中国航天科技集团公司企业债券(10年期)	20130320	20230320	AAA	AAA	20140624	稳定
中国航天科技集团有限公司	2013年中国航天科技集团公司企业债券(15年期)	20130320	20280320	AAA	AAA	20140624	稳定
中国航天科技集团有限公司	2007年中国航天科技集团公司企业债券	20070614	20170614	AAA	AAA	20150729	稳定
中国航天科技集团有限公司	2013年中国航天科技集团公司企业债券(10年期)	20130320	20230320	AAA	AAA	20150729	稳定
中国航天科技集团有限公司	2013年中国航天科技集团公司企业债券(15年期)	20130320	20280320	AAA	AAA	20150729	稳定
中国航天科技集团有限公司	2007年中国航天科技集团公司企业债券	20070614	20170614	AAA	AAA	20160726	稳定
中国航天科技集团有限公司	2013年中国航天科技集团公司企业债券(10年期)	20130320	20230320	AAA	AAA	20160726	稳定
中国航天科技集团有限公司	2013年中国航天科技集团公司企业债券(15年期)	20130320	20280320	AAA	AAA	20160726	稳定
中国航天科技集团有限公司	2013年中国航天科技集团公司企业债券(10年期)	20130320	20230320	AAA	AAA	20170628	稳定
中国航天科技集团有限公司	2013年中国航天科技集团公司企业债券(15年期)	20130320	20280320	AAA	AAA	20170628	稳定
中国航天科技集团有限公司	2013年中国航天科技集团公司企业债券(10年期)	20130320	20230320	AAA	AAA	20180626	稳定
中国航天科技集团有限公司	2013年中国航天科技集团公司企业债券(15年期)	20130320	20280320	AAA	AAA	20180626	稳定
中国昊华化工集团股份有限公司	2006年中国昊华化工(集团)第一期短期融资券	20060106	20070109	A-1	(null)	20050815	(null)
中国昊华化工集团股份有限公司	2007年中国昊华化工(集团)第一期短期融资券	20070328	20080329	A-1	A+	20061229	(null)
中国昊华化工集团股份有限公司	2007年中国昊华化工(集团)第一期短期融资券	20070328	20080329	A-1	A+	20070629	稳定
中国昊华化工集团股份有限公司	2008年中国昊华化工(集团)第一期短期融资券	20080604	20090605	A-1	AA-	20080428	稳定
中国昊华化工集团股份有限公司	2009年中国昊华化工(集团)总公司第一期中期票据	20090427	20140428	AAA	AA-	20090216	稳定
中国昊华化工集团股份有限公司	2009年中国昊华化工(集团)总公司第二期中期票据	20090506	20140507	AAA	AA-	20090422	稳定
中国昊华化工集团股份有限公司	2008年中国昊华化工(集团)第一期短期融资券	20080604	20090605	A-1	AA-	20090601	稳定
中国昊华化工集团股份有限公司	2009年中国昊华化工(集团)总公司第一期中期票据	20090427	20140428	AAA	AA-	20100118	正面
中国昊华化工集团股份有限公司	2009年中国昊华化工(集团)总公司第二期中期票据	20090506	20140507	AAA	AA-	20100118	正面
中国昊华化工集团股份有限公司	2009年中国昊华化工(集团)总公司第一期中期票据	20090427	20140428	AAA	AA	20100926	稳定
中国昊华化工集团股份有限公司	2009年中国昊华化工(集团)总公司第二期中期票据	20090506	20140507	AAA	AA	20100926	稳定
中国昊华化工集团股份有限公司	2009年中国昊华化工(集团)总公司第一期中期票据	20090427	20140428	AAA	AA	20110831	稳定
中国昊华化工集团股份有限公司	2009年中国昊华化工(集团)总公司第二期中期票据	20090506	20140507	AAA	AA	20110831	稳定
中国昊华化工集团股份有限公司	2009年中国昊华化工(集团)总公司第一期中期票据	20090427	20140428	AAA	AA	20130726	稳定
中国昊华化工集团股份有限公司	2009年中国昊华化工(集团)总公司第二期中期票据	20090506	20140507	AAA	AA	20130726	稳定
中国昊华化工集团股份有限公司	中国昊华化工集团股份有限公司2014年度第一期短期融资券	20140409	20150411	A-1	AA	20140311	负面
中国昊华化工集团股份有限公司	中国昊华化工集团股份有限公司2014年度第一期短期融资券	20140409	20150411	A-1	AA	20140729	负面

中国昊华化工集团股份有限公司	中国昊华化工集团股份有限公司2015年度第一期短期融资券	20151016	20161020	A-1	AA	20150909	稳定
中国昊华化工集团股份有限公司	中国昊华化工集团股份有限公司2015年度第一期短期融资券	20151016	20161020	A-1	AA	20160405	稳定
中国昊华化工集团股份有限公司	中国昊华化工集团股份有限公司2015年度第一期短期融资券	20151016	20161020	A-1	AA	20160809	稳定
中国昊华化工集团股份有限公司	中国昊华化工集团股份有限公司2017年度第一期短期融资券	20170622	20180623	A-1	AA	20170327	稳定
中国昊华化工集团股份有限公司	中国昊华化工集团股份有限公司2017年度第二期短期融资券	20170726	20180728	A-1	AA	20170428	稳定
中国昊华化工集团股份有限公司	中国昊华化工集团股份有限公司2017年度第一期短期融资券	20170622	20180623	A-1	AA	20170804	稳定
中国昊华化工集团股份有限公司	中国昊华化工集团股份有限公司2017年度第二期短期融资券	20170726	20180728	A-1	AA	20170804	稳定
中国昊华化工集团股份有限公司	中国昊华化工集团股份有限公司2017年度第二期短期融资券	20170726	20180728	A-1	AA	20180724	稳定
中国核工业建设集团有限公司	中国核工业建设集团公司2016年度第一期中期票据	20160902	20210906	AAA	AAA	20160802	稳定
中国核工业建设集团有限公司	中国核工业建设集团公司2016年度第一期中期票据	20160902	20210906	AAA	AAA	20170726	稳定
中国核工业建设集团有限公司	中国核工业建设集团有限公司2017年度第一期中期票据	20171227	20191228	AAA	AAA	20171130	稳定
中国核工业建设集团有限公司	中国核工业建设集团公司2016年度第一期中期票据	20160902	20210906	AAA	AAA	20180719	稳定
中国核工业建设集团有限公司	中国核工业建设集团有限公司2017年度第一期中期票据	20171227	20191228	AAA	AAA	20180719	稳定
中国华电科工集团有限公司	中国华电工程(集团)有限公司2014年度第一期短期融资券	20140410	20150411	A-1	AA+	20130709	稳定
中国华电科工集团有限公司	中国华电工程(集团)有限公司2014年度第一期短期融资券	20140410	20150411	A-1	AA+	20140716	稳定
中国华电科工集团有限公司	中国华电工程(集团)有限公司2014年度第一期短期融资券	20140410	20150411	A-1	AA+	20150409	稳定
中国华电科工集团有限公司	中国华电科工集团有限公司2015年度第一期短期融资券	20150826	20160828	A-1	AA+	20150507	稳定
中国华电科工集团有限公司	中国华电科工集团有限公司2015年度第一期短期融资券	20150826	20160828	A-1	AA+	20160224	稳定
中国华电科工集团有限公司	中国华电科工集团有限公司2015年度第一期短期融资券	20150826	20160828	A-1	AA+	20160826	稳定
中国华录集团有限公司	中国华录集团有限公司2015年度第一期中期票据	20151105	20201106	AA+	AA+	20150528	稳定
中国华录集团有限公司	中国华录集团有限公司2015年度第一期中期票据	20151105	20201106	AA+	AA+	20160729	稳定
中国华录集团有限公司	中国华录集团有限公司2016年度第一期中期票据	20160830	20210831	AA+	AA+	20160822	稳定
中国华录集团有限公司	中国华录集团有限公司2015年度第一期中期票据	20151105	20201106	AA+	AA+	20170728	稳定
中国华录集团有限公司	中国华录集团有限公司2016年度第一期中期票据	20160830	20210831	AA+	AA+	20170728	稳定
中国华录集团有限公司	中国华录集团有限公司2015年度第一期中期票据	20151105	20201106	AA+	AA+	20180727	稳定
中国华录集团有限公司	中国华录集团有限公司2016年度第一期中期票据	20160830	20210831	AA+	AA+	20180727	稳定
中国华能财务有限责任公司	中国华能财务有限责任公司2007年第一期金融债券	20071217	20121219	AAA	(null)	20070919	(null)
中国华能财务有限责任公司	中国华能财务有限责任公司2007年第一期金融债券	20071217	20121219	AAA	(null)	20080724	(null)
中国华能财务有限责任公司	中国华能财务有限责任公司2007年第一期金融债券	20071217	20121219	AAA	(null)	20090707	(null)
中国华能财务有限责任公司	中国华能财务有限责任公司2007年第一期金融债券	20071217	20121219	AAA	(null)	20100610	(null)
中国华能财务有限责任公司	中国华能财务有限责任公司2007年第一期金融债券	20071217	20121219	AAA	(null)	20110721	(null)
中国华能财务有限责任公司	中国华能财务有限责任公司2007年第一期金融债券	20071217	20121219	AAA	(null)	20120727	(null)
中国华能集团公司	中国华能集团公司2017年度第一期资产支持票据	20171123	20201127	AAA	(null)	20171011	(null)
中国华能集团有限公司	2008年中国华能集团公司第一期短期融资券	20080312	20090313	A-1	AAA	20071220	稳定
中国华能集团有限公司	2008年中国华能集团公司第一期中期票据	20080505	20110506	AAA	AAA	20080415	稳定
中国华能集团有限公司	2008年中国华能集团公司第二期中期票据	20081015	20131016	AAA	AAA	20081008	稳定
中国华能集团有限公司	2008年中国华能集团公司第一期短期融资券	20080312	20090313	A-1	AAA	20081020	稳定

中国华能集团有限公司	2008年中国华能集团公司第二期短期融资券	20081117	20091118	A-1	AAA	20081020	稳定
中国华能集团有限公司	2009年中国华能集团公司第一期短期融资券	20090629	20100630	A-1	AAA	20090521	稳定
中国华能集团有限公司	2009年中国华能集团公司第一期中期票据	20090609	20140610	AAA	AAA	20090526	稳定
中国华能集团有限公司	2008年中国华能集团公司第一期中期票据	20080505	20110506	AAA	AAA	20090706	稳定
中国华能集团有限公司	2008年中国华能集团公司第二期中期票据	20081015	20131016	AAA	AAA	20090706	稳定
中国华能集团有限公司	2008年中国华能集团公司第二期短期融资券	20081117	20091118	A-1	AAA	20090706	稳定
中国华能集团有限公司	2009年中国华能集团公司第一期中期票据	20090609	20140610	AAA	AAA	20090706	稳定
中国华能集团有限公司	2009年中国华能集团公司第二期短期融资券	20091020	20101022	A-1	AAA	20090910	稳定
中国华能集团有限公司	中国华能集团公司2010年度第一期短期融资券	20100316	20110317	A-1	AAA	20100104	稳定
中国华能集团有限公司	2008年中国华能集团公司第一期中期票据	20080505	20110506	AAA	AAA	20100520	稳定
中国华能集团有限公司	2008年中国华能集团公司第二期中期票据	20081015	20131016	AAA	AAA	20100520	稳定
中国华能集团有限公司	2009年中国华能集团公司第一期中期票据	20090609	20140610	AAA	AAA	20100520	稳定
中国华能集团有限公司	2009年中国华能集团公司第一期短期融资券	20090629	20100630	A-1	AAA	20100520	稳定
中国华能集团有限公司	2009年中国华能集团公司第二期短期融资券	20091020	20101022	A-1	AAA	20100520	稳定
中国华能集团有限公司	中国华能集团公司2010年度第一期短期融资券	20100316	20110317	A-1	AAA	20100520	稳定
中国华能集团有限公司	中国华能集团公司2010年度第二期短期融资券	20100608	20110609	A-1	AAA	20100520	稳定
中国华能集团有限公司	2008年中国华能集团公司第一期中期票据	20080505	20110506	AAA	AAA	20100716	稳定
中国华能集团有限公司	2008年中国华能集团公司第二期中期票据	20081015	20131016	AAA	AAA	20100716	稳定
中国华能集团有限公司	2009年中国华能集团公司第一期中期票据	20090609	20140610	AAA	AAA	20100716	稳定
中国华能集团有限公司	2009年中国华能集团公司第二期短期融资券	20091020	20101022	A-1	AAA	20100716	稳定
中国华能集团有限公司	中国华能集团公司2010年度第一期短期融资券	20100316	20110317	A-1	AAA	20100716	稳定
中国华能集团有限公司	中国华能集团公司2010年度第三期短期融资券	20100809	20110810	A-1	AAA	20100716	稳定
中国华能集团有限公司	中国华能集团公司2010年度第四期短期融资券	20101115	20111116	A-1	AAA	20101101	稳定
中国华能集团有限公司	中国华能集团公司2010年度第一期中期票据	20101126	20151129	AAA	AAA	20101117	稳定
中国华能集团有限公司	2008年中国华能集团公司第一期中期票据	20080505	20110506	AAA	AAA	20110211	稳定
中国华能集团有限公司	2008年中国华能集团公司第二期中期票据	20081015	20131016	AAA	AAA	20110211	稳定
中国华能集团有限公司	2009年中国华能集团公司第一期中期票据	20090609	20140610	AAA	AAA	20110211	稳定
中国华能集团有限公司	中国华能集团公司2010年度第一期短期融资券	20100316	20110317	A-1	AAA	20110211	稳定
中国华能集团有限公司	中国华能集团公司2010年度第二期短期融资券	20100608	20110609	A-1	AAA	20110211	稳定
中国华能集团有限公司	中国华能集团公司2010年度第三期短期融资券	20100809	20110810	A-1	AAA	20110211	稳定
中国华能集团有限公司	中国华能集团公司2010年度第四期短期融资券	20101115	20111116	A-1	AAA	20110211	稳定
中国华能集团有限公司	中国华能集团公司2010年度第一期中期票据	20101126	20151129	AAA	AAA	20110211	稳定
中国华能集团有限公司	中国华能集团公司2011年度第一期中期票据	20110407	20160408	AAA	AAA	20110211	稳定
中国华能集团有限公司	中国华能集团公司2011年度第一期短期融资券	20110412	20120413	A-1	AAA	20110211	稳定
中国华能集团有限公司	中国华能集团公司2011年度第二期短期融资券	20110413	20120414	A-1	AAA	20110325	稳定
中国华能集团有限公司	中国华能集团公司2011年度第二期中期票据	20110712	20160713	AAA	AAA	20110520	稳定
中国华能集团有限公司	中国华能集团公司2011年度第三期短期融资券	20110713	20120714	A-1	AAA	20110629	稳定

中国华能集团有限公司	中国华能集团公司2011年度第三期中期票据	20110720	20160721	AAA	AAA	20110705	稳定
中国华能集团有限公司	2008年中国华能集团公司第二期中期票据	20081015	20131016	AAA	AAA	20110822	稳定
中国华能集团有限公司	2009年中国华能集团公司第一期中期票据	20090609	20140610	AAA	AAA	20110822	稳定
中国华能集团有限公司	中国华能集团公司2010年度第四期短期融资券	20101115	20111116	A-1	AAA	20110822	稳定
中国华能集团有限公司	中国华能集团公司2010年度第一期中期票据	20101126	20151129	AAA	AAA	20110822	稳定
中国华能集团有限公司	中国华能集团公司2011年度第一期中期票据	20110407	20160408	AAA	AAA	20110822	稳定
中国华能集团有限公司	中国华能集团公司2011年度第一期短期融资券	20110412	20120413	A-1	AAA	20110822	稳定
中国华能集团有限公司	中国华能集团公司2011年度第二期短期融资券	20110413	20120414	A-1	AAA	20110822	稳定
中国华能集团有限公司	中国华能集团公司2011年度第二期中期票据	20110712	20160713	AAA	AAA	20110822	稳定
中国华能集团有限公司	中国华能集团公司2011年度第三期短期融资券	20110713	20120714	A-1	AAA	20110822	稳定
中国华能集团有限公司	中国华能集团公司2011年度第三期中期票据	20110720	20160721	AAA	AAA	20110822	稳定
中国华能集团有限公司	中国华能集团公司2011年度第四期短期融资券	20111018	20121019	A-1	AAA	20110913	稳定
中国华能集团有限公司	中国华能集团公司2011年度第四期中期票据	20111018	20161019	AAA	AAA	20110920	稳定
中国华能集团有限公司	中国华能集团公司2012年度第一期短期融资券	20120320	20130321	A-1	AAA	20111205	稳定
中国华能集团有限公司	中国华能集团公司2012年度第二期短期融资券	20120322	20130323	A-1	AAA	20120302	稳定
中国华能集团有限公司	2008年中国华能集团公司第二期中期票据	20081015	20131016	AAA	AAA	20120522	稳定
中国华能集团有限公司	2009年中国华能集团公司第一期中期票据	20090609	20140610	AAA	AAA	20120522	稳定
中国华能集团有限公司	中国华能集团公司2010年度第一期中期票据	20101126	20151129	AAA	AAA	20120522	稳定
中国华能集团有限公司	中国华能集团公司2011年度第一期中期票据	20110407	20160408	AAA	AAA	20120522	稳定
中国华能集团有限公司	中国华能集团公司2011年度第二期中期票据	20110712	20160713	AAA	AAA	20120522	稳定
中国华能集团有限公司	中国华能集团公司2011年度第三期短期融资券	20110713	20120714	A-1	AAA	20120522	稳定
中国华能集团有限公司	中国华能集团公司2011年度第三期中期票据	20110720	20160721	AAA	AAA	20120522	稳定
中国华能集团有限公司	中国华能集团公司2011年度第四期短期融资券	20111018	20121019	A-1	AAA	20120522	稳定
中国华能集团有限公司	中国华能集团公司2011年度第四期中期票据	20111018	20161019	AAA	AAA	20120522	稳定
中国华能集团有限公司	中国华能集团公司2012年度第一期短期融资券	20120320	20130321	A-1	AAA	20120522	稳定
中国华能集团有限公司	中国华能集团公司2012年度第二期短期融资券	20120322	20130323	A-1	AAA	20120522	稳定
中国华能集团有限公司	中国华能集团公司2012年度第三期短期融资券	20120619	20130620	A-1	AAA	20120522	稳定
中国华能集团有限公司	中国华能集团公司2012年度第一期中期票据	20120829	20220830	AAA	AAA	20120618	稳定
中国华能集团有限公司	中国华能集团公司2012年度第二期中期票据	20120918	20220919	AAA	AAA	20120906	稳定
中国华能集团有限公司	中国华能集团公司2012年度第四期短期融资券	20121205	20131206	A-1	AAA	20120926	稳定
中国华能集团有限公司	中国华能集团公司2012年度第五期短期融资券	20121212	20131213	A-1	AAA	20121129	稳定
中国华能集团有限公司	中国华能集团公司2013年度第一期短期融资券	20130521	20140522	A-1	AAA	20130508	稳定
中国华能集团有限公司	中国华能集团公司2013年度第二期短期融资券	20130709	20140710	A-1	AAA	20130617	稳定
中国华能集团有限公司	中国华能集团公司2013年度第三期短期融资券	20130826	20140828	A-1	AAA	20130617	稳定
中国华能集团有限公司	中国华能集团公司2013年度第四期短期融资券	20131104	20141106	A-1	AAA	20130617	稳定
中国华能集团有限公司	2008年中国华能集团公司第二期中期票据	20081015	20131016	AAA	AAA	20130625	稳定
中国华能集团有限公司	2009年中国华能集团公司第一期中期票据	20090609	20140610	AAA	AAA	20130625	稳定



中国华能集团有限公司	中国华能集团公司2010年度第一期中期票据	20101126	20151129	AAA	AAA	20130625	稳定
中国华能集团有限公司	中国华能集团公司2011年度第一期中期票据	20110407	20160408	AAA	AAA	20130625	稳定
中国华能集团有限公司	中国华能集团公司2011年度第二期中期票据	20110712	20160713	AAA	AAA	20130625	稳定
中国华能集团有限公司	中国华能集团公司2011年度第三期中期票据	20110720	20160721	AAA	AAA	20130625	稳定
中国华能集团有限公司	中国华能集团公司2011年度第四期中期票据	20111018	20161019	AAA	AAA	20130625	稳定
中国华能集团有限公司	中国华能集团公司2012年度第一期中期票据	20120829	20220830	AAA	AAA	20130625	稳定
中国华能集团有限公司	中国华能集团公司2012年度第二期中期票据	20120918	20220919	AAA	AAA	20130625	稳定
中国华能集团有限公司	中国华能集团公司2012年度第四期短期融资券	20121205	20131206	A-1	AAA	20130625	稳定
中国华能集团有限公司	中国华能集团公司2012年度第五期短期融资券	20121212	20131213	A-1	AAA	20130625	稳定
中国华能集团有限公司	中国华能集团公司2013年度第一期短期融资券	20130521	20140522	A-1	AAA	20130625	稳定
中国华能集团有限公司	中国华能集团公司2013年度第二期短期融资券	20130709	20140710	A-1	AAA	20140109	稳定
中国华能集团有限公司	中国华能集团公司2013年度第三期短期融资券	20130826	20140828	A-1	AAA	20140109	稳定
中国华能集团有限公司	中国华能集团公司2013年度第四期短期融资券	20131104	20141106	A-1	AAA	20140109	稳定
中国华能集团有限公司	中国华能集团公司2014年度第一期中期票据	20140306	20210307	AAA	AAA	20140128	稳定
中国华能集团有限公司	中国华能集团公司2014年度第二期中期票据	20140313	20190314	AAA	AAA	20140228	稳定
中国华能集团有限公司	中国华能集团公司2014年度第一期短期融资券	20140324	20150325	A-1	AAA	20140303	稳定
中国华能集团有限公司	2009年中国华能集团公司第一期中期票据	20090609	20140610	AAA	AAA	20140606	稳定
中国华能集团有限公司	中国华能集团公司2010年度第一期中期票据	20101126	20151129	AAA	AAA	20140606	稳定
中国华能集团有限公司	中国华能集团公司2011年度第一期中期票据	20110407	20160408	AAA	AAA	20140606	稳定
中国华能集团有限公司	中国华能集团公司2011年度第二期中期票据	20110712	20160713	AAA	AAA	20140606	稳定
中国华能集团有限公司	中国华能集团公司2011年度第三期中期票据	20110720	20160721	AAA	AAA	20140606	稳定
中国华能集团有限公司	中国华能集团公司2011年度第四期中期票据	20111018	20161019	AAA	AAA	20140606	稳定
中国华能集团有限公司	中国华能集团公司2012年度第一期中期票据	20120829	20220830	AAA	AAA	20140606	稳定
中国华能集团有限公司	中国华能集团公司2012年度第二期中期票据	20120918	20220919	AAA	AAA	20140606	稳定
中国华能集团有限公司	中国华能集团公司2013年度第二期短期融资券	20130709	20140710	A-1	AAA	20140606	稳定
中国华能集团有限公司	中国华能集团公司2013年度第三期短期融资券	20130826	20140828	A-1	AAA	20140606	稳定
中国华能集团有限公司	中国华能集团公司2013年度第四期短期融资券	20131104	20141106	A-1	AAA	20140606	稳定
中国华能集团有限公司	中国华能集团公司2014年度第一期中期票据	20140306	20210307	AAA	AAA	20140606	稳定
中国华能集团有限公司	中国华能集团公司2014年度第二期中期票据	20140313	20190314	AAA	AAA	20140606	稳定
中国华能集团有限公司	中国华能集团公司2014年度第一期短期融资券	20140324	20150325	A-1	AAA	20140606	稳定
中国华能集团有限公司	中国华能集团公司2014年度第三期中期票据	20140903	20290905	AAA	AAA	20140606	稳定
中国华能集团有限公司	中国华能集团公司2014年度第四期中期票据	20141106	20241107	AAA	AAA	20140928	稳定
中国华能集团有限公司	中国华能集团公司2014年度第二期短期融资券	20141127	20151128	A-1	AAA	20141113	稳定
中国华能集团有限公司	中国华能集团公司2015年度第一期短期融资券	20150324	20160326	A-1	AAA	20141224	稳定
中国华能集团有限公司	中国华能集团公司2015年度第一期中期票据	20150512	20300514	AAA	AAA	20141224	稳定
中国华能集团有限公司	中国华能集团公司2015年度第二期中期票据	20150609	20250611	AAA	AAA	20150521	稳定
中国华能集团有限公司	中国华能集团公司2010年度第一期中期票据	20101126	20151129	AAA	AAA	20150526	稳定

中国华能集团有限公司	中国华能集团公司2011年度第一期中期票据	20110407	20160408	AAA	AAA	20150526	稳定
中国华能集团有限公司	中国华能集团公司2011年度第二期中期票据	20110712	20160713	AAA	AAA	20150526	稳定
中国华能集团有限公司	中国华能集团公司2011年度第三期中期票据	20110720	20160721	AAA	AAA	20150526	稳定
中国华能集团有限公司	中国华能集团公司2011年度第四期中期票据	20111018	20161019	AAA	AAA	20150526	稳定
中国华能集团有限公司	中国华能集团公司2012年度第一期中期票据	20120829	20220830	AAA	AAA	20150526	稳定
中国华能集团有限公司	中国华能集团公司2012年度第二期中期票据	20120918	20220919	AAA	AAA	20150526	稳定
中国华能集团有限公司	中国华能集团公司2014年度第一期中期票据	20140306	20210307	AAA	AAA	20150526	稳定
中国华能集团有限公司	中国华能集团公司2014年度第二期中期票据	20140313	20190314	AAA	AAA	20150526	稳定
中国华能集团有限公司	中国华能集团公司2014年度第三期中期票据	20140903	20290905	AAA	AAA	20150526	稳定
中国华能集团有限公司	中国华能集团公司2014年度第四期中期票据	20141106	20241107	AAA	AAA	20150526	稳定
中国华能集团有限公司	中国华能集团公司2014年度第二期短期融资券	20141127	20151128	A-1	AAA	20150526	稳定
中国华能集团有限公司	中国华能集团公司2015年度第一期短期融资券	20150324	20160326	A-1	AAA	20150526	稳定
中国华能集团有限公司	中国华能集团公司2015年度第一期中期票据	20150512	20300514	AAA	AAA	20150526	稳定
中国华能集团有限公司	中国华能集团公司2015年度第二期短期融资券	20150821	20160824	A-1	AAA	20150810	稳定
中国华能集团有限公司	中国华能集团公司2015年度第三期短期融资券	20150914	20160916	A-1	AAA	20150827	稳定
中国华能集团有限公司	中国华能集团公司2015年度第三期中期票据	20151123	20301125	AAA	AAA	20150908	稳定
中国华能集团有限公司	中国华能集团公司2016年度第二期中期票据	20160308	20260309	AAA	AAA	20150908	稳定
中国华能集团有限公司	中国华能集团公司2016年度第一期中期票据(品种二)	20160112	20210113	AAA	AAA	20151027	稳定
中国华能集团有限公司	中国华能集团公司2016年度第一期中期票据(品种一)	20160112	20190113	AAA	AAA	20151027	稳定
中国华能集团有限公司	中国华能集团公司2015年度第二期短期融资券	20150821	20160824	A-1	AAA	20160119	稳定
中国华能集团有限公司	中国华能集团公司2015年度第三期短期融资券	20150914	20160916	A-1	AAA	20160119	稳定
中国华能集团有限公司	中国华能集团公司2016年度第一期短期融资券	20160310	20170311	A-1	AAA	20160303	稳定
中国华能集团有限公司	中国华能集团公司2016年度第三期中期票据	20160419	20260421	AAA	AAA	20160414	稳定
中国华能集团有限公司	中国华能集团公司2011年度第四期中期票据	20111018	20161019	AAA	AAA	20160722	稳定
中国华能集团有限公司	中国华能集团公司2012年度第一期中期票据	20120829	20220830	AAA	AAA	20160722	稳定
中国华能集团有限公司	中国华能集团公司2012年度第二期中期票据	20120918	20220919	AAA	AAA	20160722	稳定
中国华能集团有限公司	中国华能集团公司2014年度第一期中期票据	20140306	20210307	AAA	AAA	20160722	稳定
中国华能集团有限公司	中国华能集团公司2014年度第二期中期票据	20140313	20190314	AAA	AAA	20160722	稳定
中国华能集团有限公司	中国华能集团公司2014年度第三期中期票据	20140903	20290905	AAA	AAA	20160722	稳定
中国华能集团有限公司	中国华能集团公司2014年度第四期中期票据	20141106	20241107	AAA	AAA	20160722	稳定
中国华能集团有限公司	中国华能集团公司2015年度第一期中期票据	20150512	20300514	AAA	AAA	20160722	稳定
中国华能集团有限公司	中国华能集团公司2015年度第二期中期票据	20150609	20250611	AAA	AAA	20160722	稳定
中国华能集团有限公司	中国华能集团公司2015年度第二期短期融资券	20150821	20160824	A-1	AAA	20160722	稳定
中国华能集团有限公司	中国华能集团公司2015年度第三期短期融资券	20150914	20160916	A-1	AAA	20160722	稳定
中国华能集团有限公司	中国华能集团公司2015年度第三期中期票据	20151123	20301125	AAA	AAA	20160722	稳定
中国华能集团有限公司	中国华能集团公司2016年度第一期中期票据(品种二)	20160112	20210113	AAA	AAA	20160722	稳定
中国华能集团有限公司	中国华能集团公司2016年度第一期中期票据(品种一)	20160112	20190113	AAA	AAA	20160722	稳定

中国华能集团有限公司	中国华能集团公司2016年度第二期中期票据	20160308	20260309	AAA	AAA	20160722	稳定
中国华能集团有限公司	中国华能集团公司2016年度第一期短期融资券	20160310	20170311	A-1	AAA	20160722	稳定
中国华能集团有限公司	中国华能集团公司2016年度第三期中期票据	20160419	20260421	AAA	AAA	20160722	稳定
中国华能集团有限公司	中国华能集团公司2016年度第四期中期票据	20160805	20260809	AAA	AAA	20160726	稳定
中国华能集团有限公司	中国华能集团公司2016年度第二期短期融资券	20160824	20170825	A-1	AAA	20160819	稳定
中国华能集团有限公司	中国华能集团公司2016年度第五期中期票据	20160920	20210922	AAA	AAA	20160912	稳定
中国华能集团有限公司	中国华能集团公司2016年度第六期中期票据	20161024	20211026	AAA	AAA	20161014	稳定
中国华能集团有限公司	中国华能集团公司2016年度第三期短期融资券	20161116	20171117	A-1	AAA	20161110	稳定
中国华能集团有限公司	中国华能集团公司2016年度第一期短期融资券	20160310	20170311	A-1	AAA	20170223	稳定
中国华能集团有限公司	中国华能集团公司2016年度第二期短期融资券	20160824	20170825	A-1	AAA	20170223	稳定
中国华能集团有限公司	中国华能集团公司2016年度第三期短期融资券	20161116	20171117	A-1	AAA	20170223	稳定
中国华能集团有限公司	中国华能集团公司2017年度第一期短期融资券	20170310	20180313	A-1	AAA	20170303	稳定
中国华能集团有限公司	中国华能集团公司2012年度第一期中期票据	20120829	20220830	AAA	AAA	20170727	稳定
中国华能集团有限公司	中国华能集团公司2012年度第二期中期票据	20120918	20220919	AAA	AAA	20170727	稳定
中国华能集团有限公司	中国华能集团公司2014年度第一期中期票据	20140306	20210307	AAA	AAA	20170727	稳定
中国华能集团有限公司	中国华能集团公司2014年度第二期中期票据	20140313	20190314	AAA	AAA	20170727	稳定
中国华能集团有限公司	中国华能集团公司2014年度第三期中期票据	20140903	20290905	AAA	AAA	20170727	稳定
中国华能集团有限公司	中国华能集团公司2014年度第四期中期票据	20141106	20241107	AAA	AAA	20170727	稳定
中国华能集团有限公司	中国华能集团公司2015年度第一期中期票据	20150512	20300514	AAA	AAA	20170727	稳定
中国华能集团有限公司	中国华能集团公司2015年度第二期中期票据	20150609	20250611	AAA	AAA	20170727	稳定
中国华能集团有限公司	中国华能集团公司2015年度第三期中期票据	20151123	20301125	AAA	AAA	20170727	稳定
中国华能集团有限公司	中国华能集团公司2016年度第一期中期票据(品种二)	20160112	20210113	AAA	AAA	20170727	稳定
中国华能集团有限公司	中国华能集团公司2016年度第一期中期票据(品种一)	20160112	20190113	AAA	AAA	20170727	稳定
中国华能集团有限公司	中国华能集团公司2016年度第二期中期票据	20160308	20260309	AAA	AAA	20170727	稳定
中国华能集团有限公司	中国华能集团公司2016年度第三期中期票据	20160419	20260421	AAA	AAA	20170727	稳定
中国华能集团有限公司	中国华能集团公司2016年度第四期中期票据	20160805	20260809	AAA	AAA	20170727	稳定
中国华能集团有限公司	中国华能集团公司2016年度第二期短期融资券	20160824	20170825	A-1	AAA	20170727	稳定
中国华能集团有限公司	中国华能集团公司2016年度第五期中期票据	20160920	20210922	AAA	AAA	20170727	稳定
中国华能集团有限公司	中国华能集团公司2016年度第六期中期票据	20161024	20211026	AAA	AAA	20170727	稳定
中国华能集团有限公司	中国华能集团公司2016年度第三期短期融资券	20161116	20171117	A-1	AAA	20170727	稳定
中国华能集团有限公司	中国华能集团公司2017年度第一期短期融资券	20170310	20180313	A-1	AAA	20170727	稳定
中国华能集团有限公司	中国华能集团公司2017年度第一期中期票据	20170823	20220825	AAA	AAA	20170818	稳定
中国华能集团有限公司	中国华能集团公司2017年度第二期中期票据	20171011	20201013	AAA	AAA	20170928	稳定
中国华能集团有限公司	中国华能集团公司2012年度第二期中期票据	20120918	20220919	AAA	AAA	20180726	稳定
中国华能集团有限公司	中国华能集团公司2012年度第一期中期票据	20120829	20220830	AAA	AAA	20180726	稳定
中国华能集团有限公司	中国华能集团公司2014年度第二期中期票据	20140313	20190314	AAA	AAA	20180726	稳定
中国华能集团有限公司	中国华能集团公司2014年度第三期中期票据	20140903	20290905	AAA	AAA	20180726	稳定

中国华能集团有限公司	中国华能集团公司2014年度第四期中期票据	20141106	20241107	AAA	AAA	20180726	稳定
中国华能集团有限公司	中国华能集团公司2014年度第一期中期票据	20140306	20210307	AAA	AAA	20180726	稳定
中国华能集团有限公司	中国华能集团公司2015年度第二期中期票据	20150609	20250611	AAA	AAA	20180726	稳定
中国华能集团有限公司	中国华能集团公司2015年度第三期中期票据	20151123	20301125	AAA	AAA	20180726	稳定
中国华能集团有限公司	中国华能集团公司2015年度第一期中期票据	20150512	20300514	AAA	AAA	20180726	稳定
中国华能集团有限公司	中国华能集团公司2016年度第二期中期票据	20160308	20260309	AAA	AAA	20180726	稳定
中国华能集团有限公司	中国华能集团公司2016年度第六期中期票据	20161024	20211026	AAA	AAA	20180726	稳定
中国华能集团有限公司	中国华能集团公司2016年度第三期中期票据	20160419	20260421	AAA	AAA	20180726	稳定
中国华能集团有限公司	中国华能集团公司2016年度第四期中期票据	20160805	20260809	AAA	AAA	20180726	稳定
中国华能集团有限公司	中国华能集团公司2016年度第五期中期票据	20160920	20210922	AAA	AAA	20180726	稳定
中国华能集团有限公司	中国华能集团公司2016年度第一期中期票据(品种二)	20160112	20210113	AAA	AAA	20180726	稳定
中国华能集团有限公司	中国华能集团公司2016年度第一期中期票据(品种一)	20160112	20190113	AAA	AAA	20180726	稳定
中国华能集团有限公司	中国华能集团公司2017年度第二期中期票据	20171011	20201013	AAA	AAA	20180726	稳定
中国华能集团有限公司	中国华能集团公司2017年度第一期中期票据	20170823	20220825	AAA	AAA	20180726	稳定
中国华能集团有限公司	中国华能集团有限公司2018年度第二期中期票据	20180522	20210524	AAA	AAA	20180517	稳定
中国华能集团有限公司	中国华能集团有限公司2018年度第二期中期票据	20180522	20210524	AAA	AAA	20180726	稳定
中国华能集团有限公司	中国华能集团有限公司2018年度第三期中期票据	20181127	20211129	AAA	AAA	20181121	稳定
中国华能集团有限公司	中国华能集团有限公司2018年度第一期中期票据	20180423	20230425	AAA	AAA	20180417	稳定
中国华能集团有限公司	中国华能集团有限公司2018年度第一期中期票据	20180423	20230425	AAA	AAA	20180726	稳定
中国华润有限公司	2005年中国华润总公司公司企业债券	20050527	20150527	AAA	(null)	20050511	(null)
中国华润有限公司	2005年中国华润总公司公司企业债券	20050527	20150527	AAA	(null)	20060601	(null)
中国华润有限公司	2007年中国华润总公司企业债券	20070611	20170611	AAA	AAA	20070508	(null)
中国华润有限公司	2005年中国华润总公司公司企业债券	20050527	20150527	AAA	AAA	20070628	稳定
中国华润有限公司	2005年中国华润总公司公司企业债券	20050527	20150527	AAA	AAA	20081219	稳定
中国华润有限公司	2007年中国华润总公司企业债券	20070611	20170611	AAA	AAA	20081219	稳定
中国华润有限公司	2005年中国华润总公司公司企业债券	20050527	20150527	AAA	AAA	20090618	稳定
中国华润有限公司	2007年中国华润总公司企业债券	20070611	20170611	AAA	AAA	20090618	稳定
中国华润有限公司	2005年中国华润总公司公司企业债券	20050527	20150527	AAA	AAA	20100621	稳定
中国华润有限公司	2007年中国华润总公司企业债券	20070611	20170611	AAA	AAA	20100621	稳定
中国华润有限公司	2005年中国华润总公司公司企业债券	20050527	20150527	AAA	AAA	20111231	稳定
中国华润有限公司	2007年中国华润总公司企业债券	20070611	20170611	AAA	AAA	20111231	稳定
中国华润有限公司	2005年中国华润总公司公司企业债券	20050527	20150527	AAA	AAA	20121220	稳定
中国华润有限公司	2007年中国华润总公司企业债券	20070611	20170611	AAA	AAA	20121220	稳定
中国华润有限公司	2005年中国华润总公司公司企业债券	20050527	20150527	AAA	AAA	20130726	稳定
中国华润有限公司	2007年中国华润总公司企业债券	20070611	20170611	AAA	AAA	20130726	稳定
中国华润有限公司	2005年中国华润总公司公司企业债券	20050527	20150527	AAA	AAA	20140620	稳定
中国华润有限公司	2007年中国华润总公司企业债券	20070611	20170611	AAA	AAA	20140620	稳定



中国华阳经贸集团有限公司	中国华阳经贸集团有限公司2018年度第一期短期融资券	20180111	20190112	D	C	20181029	(null)
中国化工集团有限公司	2009年中国化工集团公司企业债券	20090106	20140106	AAA	AAA	20090104	稳定
中国化工集团有限公司	2009年中国化工集团公司企业债券	20090106	20140106	AAA	AAA	20090917	稳定
中国化工集团有限公司	中国化工集团公司2010年度第一期短期融资券	20100226	20110301	A-1	AAA	20091106	稳定
中国化工集团有限公司	中国化工集团公司2010年度第一期中期票据	20100607	20150609	AAA	AAA	20100309	稳定
中国化工集团有限公司	2009年中国化工集团公司企业债券	20090106	20140106	AAA	AAA	20100901	稳定
中国化工集团有限公司	中国化工集团公司2010年度第一期短期融资券	20100226	20110301	A-1	AAA	20100901	稳定
中国化工集团有限公司	中国化工集团公司2010年度第一期中期票据	20100607	20150609	AAA	AAA	20100901	稳定
中国化工集团有限公司	中国化工集团公司2011年度第一期短期融资券	20110407	20120408	A-1	AAA	20110302	稳定
中国化工集团有限公司	中国化工集团公司2011年度第一期中期票据	20110412	20160414	AAA	AAA	20110311	稳定
中国化工集团有限公司	中国化工集团公司2011年度第二期中期票据	20111123	20161124	AAA	AAA	20110803	稳定
中国化工集团有限公司	2009年中国化工集团公司企业债券	20090106	20140106	AAA	AAA	20111020	稳定
中国化工集团有限公司	中国化工集团公司2010年度第一期中期票据	20100607	20150609	AAA	AAA	20111020	稳定
中国化工集团有限公司	中国化工集团公司2011年度第一期短期融资券	20110407	20120408	A-1	AAA	20111020	稳定
中国化工集团有限公司	中国化工集团公司2011年度第一期中期票据	20110412	20160414	AAA	AAA	20111020	稳定
中国化工集团有限公司	中国化工集团公司2011年度第二期短期融资券	20111115	20121116	A-1	AAA	20111020	稳定
中国化工集团有限公司	中国化工集团公司2012年度第一期短期融资券	20120313	20130315	A-1	AAA	20111107	稳定
中国化工集团有限公司	中国化工集团公司2012年度第一期中期票据	20120829	20170831	AAA	AAA	20120528	稳定
中国化工集团有限公司	中国化工集团公司2013年度第一期短期融资券	20130122	20140124	A-1	AAA	20121217	稳定
中国化工集团有限公司	2009年中国化工集团公司企业债券	20090106	20140106	AAA	AAA	20121228	稳定
中国化工集团有限公司	中国化工集团公司2010年度第一期中期票据	20100607	20150609	AAA	AAA	20121228	稳定
中国化工集团有限公司	中国化工集团公司2011年度第一期中期票据	20110412	20160414	AAA	AAA	20121228	稳定
中国化工集团有限公司	中国化工集团公司2011年度第二期中期票据	20111123	20161124	AAA	AAA	20121228	稳定
中国化工集团有限公司	2009年中国化工集团公司企业债券	20090106	20140106	AAA	AAA	20130627	稳定
中国化工集团有限公司	中国化工集团公司2010年度第一期中期票据	20100607	20150609	AAA	AAA	20130627	稳定
中国化工集团有限公司	中国化工集团公司2011年度第一期中期票据	20110412	20160414	AAA	AAA	20130627	稳定
中国化工集团有限公司	中国化工集团公司2011年度第二期中期票据	20111123	20161124	AAA	AAA	20130627	稳定
中国化工集团有限公司	中国化工集团公司2012年度第一期中期票据	20120829	20170831	AAA	AAA	20130627	稳定
中国化工集团有限公司	中国化工集团公司2013年度第一期短期融资券	20130122	20140124	A-1	AAA	20130627	稳定
中国化工集团有限公司	中国化工集团公司2013年度第二期短期融资券	20131112	20141113	A-1	AAA	20130909	稳定
中国化工集团有限公司	中国化工集团公司2014年度第一期中期票据	20140515	20190516	AAA	AAA	20130909	稳定
中国化工集团有限公司	中国化工集团公司2010年度第一期中期票据	20100607	20150609	AAA	AAA	20140512	稳定
中国化工集团有限公司	中国化工集团公司2011年度第一期中期票据	20110412	20160414	AAA	AAA	20140512	稳定
中国化工集团有限公司	中国化工集团公司2011年度第二期中期票据	20111123	20161124	AAA	AAA	20140512	稳定
中国化工集团有限公司	中国化工集团公司2012年度第一期中期票据	20120829	20170831	AAA	AAA	20140512	稳定
中国化工集团有限公司	中国化工集团公司2013年度第二期短期融资券	20131112	20141113	A-1	AAA	20140512	稳定
中国化工集团有限公司	中国化工集团公司2014年度第二期中期票据	20141020	20191022	AAA	AAA	20140707	稳定



中国化工集团有限公司	中国化工集团公司2015年度第三期中期票据	20151119	20201123	AAA	AAA	20180727	稳定
中国化工集团有限公司	中国化工集团公司2015年度第一期中期票据	20150420	20200422	AAA	AAA	20180727	稳定
中国化工集团有限公司	中国化工集团公司2016年度第一期中期票据	20161102	20191104	AAA	AAA	20180727	稳定
中国化工集团有限公司	中国化工集团公司2017年度第二期中期票据	20171017	20201019	AAA	AAA	20180727	稳定
中国化工集团有限公司	中国化工集团公司2017年度第一期短期融资券	20171025	20181027	A-1	AAA	20180727	稳定
中国化工集团有限公司	中国化工集团公司2017年度第一期短期融资券	20171025	20181027	A-1	AAA	20180419	稳定
中国化工集团有限公司	中国化工集团公司2017年度第一期中期票据	20170413	20200417	AAA	AAA	20180727	稳定
中国化工集团有限公司	中国化工集团有限公司2018年度第二期中期票据	20180410	20210412	AAA	AAA	20180727	稳定
中国化工集团有限公司	中国化工集团有限公司2018年度第二期中期票据	20180410	20210412	AAA	AAA	20180404	稳定
中国化工集团有限公司	中国化工集团有限公司2018年度第三期中期票据	20181011	20211015	AAA	AAA	20180829	稳定
中国化工集团有限公司	中国化工集团有限公司2018年度第四期中期票据	20181115	20211119	AAA	(null)	20180830	(null)
中国化工集团有限公司	中国化工集团有限公司2018年度第一期中期票据	20180110	20210112	AAA	AAA	20180727	稳定
中国化工集团有限公司	中国化工集团有限公司2018年度第一期中期票据	20180110	20210112	AAA	AAA	20180105	稳定
中国黄金集团有限公司	2007年中国黄金集团公司第一期短期融资券	20071015	20081015	A-1	AA	20070608	稳定
中国黄金集团有限公司	2007年中国黄金集团公司第一期短期融资券	20071015	20081015	A-1	AA	20080709	稳定
中国黄金集团有限公司	2008年中国黄金集团公司第一期短期融资券	20080924	20090925	A-1	AA	20080917	稳定
中国黄金集团有限公司	2009年中国黄金集团公司企业债券	20090429	20160429	AA	AA	20081229	稳定
中国黄金集团有限公司	2009年中国黄金集团公司企业债券	20090429	20160429	AA+	AA+	20090609	稳定
中国黄金集团有限公司	2008年中国黄金集团公司第一期短期融资券	20080924	20090925	A-1	AA+	20090825	稳定
中国黄金集团有限公司	2009年中国黄金集团公司企业债券	20090429	20160429	AA+	AA+	20090825	稳定
中国黄金集团有限公司	2009年中国黄金集团公司企业债券	20090429	20160429	AAA	AAA	20100514	稳定
中国黄金集团有限公司	2009年中国黄金集团公司企业债券	20090429	20160429	AAA	AAA	20100622	稳定
中国黄金集团有限公司	2009年中国黄金集团公司企业债券	20090429	20160429	AAA	AAA	20100629	稳定
中国黄金集团有限公司	2009年中国黄金集团公司企业债券	20090429	20160429	AAA	AAA	20110802	稳定
中国黄金集团有限公司	2009年中国黄金集团公司企业债券	20090429	20160429	AAA	AAA	20111128	稳定
中国黄金集团有限公司	2009年中国黄金集团公司企业债券	20090429	20160429	AAA	AAA	20120627	稳定
中国黄金集团有限公司	2009年中国黄金集团公司企业债券	20090429	20160429	AAA	AAA	20121231	稳定
中国黄金集团有限公司	2009年中国黄金集团公司企业债券	20090429	20160429	AAA	AAA	20130701	稳定
中国黄金集团有限公司	2009年中国黄金集团公司企业债券	20090429	20160429	AAA	AAA	20130725	稳定
中国黄金集团有限公司	2009年中国黄金集团公司企业债券	20090429	20160429	AAA	AAA	20140620	稳定
中国黄金集团有限公司	2009年中国黄金集团公司企业债券	20090429	20160429	AAA	AAA	20140707	稳定
中国黄金集团有限公司	2009年中国黄金集团公司企业债券	20090429	20160429	AAA	AAA	20150303	稳定
中国黄金集团有限公司	2009年中国黄金集团公司企业债券	20090429	20160429	AAA	AAA	20150624	稳定
中国黄金集团有限公司	2009年中国黄金集团公司企业债券	20090429	20160429	AAA	AAA	20150626	稳定
中国机械工业集团有限公司	2006年中国机械工业集团第一期短期融资券	20060519	20070523	A-1	(null)	20051031	(null)
中国机械工业集团有限公司	2006年中国机械工业集团第一期短期融资券	20060519	20070523	A-1	(null)	20061102	(null)
中国机械工业集团有限公司	2007年中国机械工业集团第一期短期融资券	20070111	20080112	A-1	AAA	20061115	(null)



中国机械工业集团有限公司	2007年中国机械工业集团第一期短期融资券	20070111	20080112	A-1	AAA	20070514	稳定
中国机械工业集团有限公司	2007年中国机械工业集团第一期短期融资券	20070111	20080112	A-1	AAA	20071020	稳定
中国机械工业集团有限公司	2008年中国机械工业集团第一期短期融资券	20080401	20090402	A-1	AAA	20080113	稳定
中国机械工业集团有限公司	2008年中国机械工业集团第一期短期融资券	20080401	20090402	A-1	AAA	20080815	稳定
中国机械工业集团有限公司	2009年中国机械工业集团公司企业债券	20090330	20120330	AAA	AAA	20090105	稳定
中国机械工业集团有限公司	2009年中国机械工业集团公司企业债券	20090330	20120330	AAA	AAA	20091110	稳定
中国机械工业集团有限公司	2009年中国机械工业集团公司企业债券	20090330	20120330	AAA	AAA	20101230	稳定
中国机械工业集团有限公司	中国机械工业集团有限公司2011年度第一期短期融资券	20110510	20120511	A-1	AAA	20110328	稳定
中国机械工业集团有限公司	2012年中国机械工业集团有限公司公司债券	20120423	20190423	AAA	AAA	20110531	稳定
中国机械工业集团有限公司	中国机械工业集团有限公司2011年度第二期短期融资券	20110914	20120915	A-1	AAA	20110602	稳定
中国机械工业集团有限公司	2009年中国机械工业集团公司企业债券	20090330	20120330	AAA	AAA	20111226	稳定
中国机械工业集团有限公司	中国机械工业集团有限公司2011年度第一期短期融资券	20110510	20120511	A-1	AAA	20111226	稳定
中国机械工业集团有限公司	中国机械工业集团有限公司2012年度第一期中期票据	20120307	20170308	AAA	AAA	20120214	稳定
中国机械工业集团有限公司	中国机械工业集团有限公司2012年度第一期中期票据	20120307	20170308	AAA	AAA	20121228	稳定
中国机械工业集团有限公司	2012年中国机械工业集团有限公司公司债券	20120423	20190423	AAA	AAA	20121228	稳定
中国机械工业集团有限公司	中国机械工业集团有限公司2012年度第一期中期票据	20120307	20170308	AAA	AAA	20130725	稳定
中国机械工业集团有限公司	2012年中国机械工业集团有限公司公司债券	20120423	20190423	AAA	AAA	20130725	稳定
中国机械工业集团有限公司	中国机械工业集团有限公司2012年度第一期中期票据	20120307	20170308	AAA	AAA	20140624	稳定
中国机械工业集团有限公司	2012年中国机械工业集团有限公司公司债券	20120423	20190423	AAA	AAA	20140624	稳定
中国机械工业集团有限公司	中国机械工业集团有限公司2012年度第一期中期票据	20120307	20170308	AAA	AAA	20150729	稳定
中国机械工业集团有限公司	2012年中国机械工业集团有限公司公司债券	20120423	20190423	AAA	AAA	20150729	稳定
中国机械工业集团有限公司	中国机械工业集团有限公司2012年度第一期中期票据	20120307	20170308	AAA	AAA	20160720	稳定
中国机械工业集团有限公司	2012年中国机械工业集团有限公司公司债券	20120423	20190423	AAA	AAA	20160720	稳定
中国机械工业集团有限公司	2012年中国机械工业集团有限公司公司债券	20120423	20190423	AAA	AAA	20170616	稳定
中国机械工业集团有限公司	2012年中国机械工业集团有限公司公司债券	20120423	20190423	AAA	AAA	20180626	稳定
中国建材股份有限公司	中国建材股份有限公司2016年度第四期中期票据	20161115	20211117	AAA	AAA	20161009	稳定
中国建材股份有限公司	中国建材股份有限公司2016年度第四期中期票据	20161115	20211117	AAA	AAA	20170727	稳定
中国建材股份有限公司	中国建材股份有限公司2016年度第四期中期票据	20161115	20211117	AAA	AAA	20180608	稳定
中国建材股份有限公司	中国建材股份有限公司2018年度第二期中期票据	20181011	20211015	AAA	AAA	20181008	稳定
中国建材股份有限公司	中国建材股份有限公司2018年度第三期中期票据	20181018	20211022	AAA	AAA	20181008	稳定
中国建材股份有限公司	中国建材股份有限公司2018年度第四期中期票据	20181115	20211119	AAA	AAA	20181030	稳定
中国建材股份有限公司	中国建材股份有限公司2018年度第一期中期票据	20180918	20210920	AAA	AAA	20180914	稳定
中国建材集团有限公司	中国建筑材料集团有限公司2012年度第一期中期票据	20120712	20170713	AAA	AAA	20120228	稳定
中国建材集团有限公司	中国建筑材料集团有限公司2012年度第一期中期票据	20120712	20170713	AAA	AAA	20130730	稳定
中国建材集团有限公司	中国建筑材料集团有限公司2014年度第一期中期票据	20140929	20190930	AAA	AAA	20140618	稳定
中国建材集团有限公司	中国建筑材料集团有限公司2012年度第一期中期票据	20120712	20170713	AAA	AAA	20140627	稳定
中国建材集团有限公司	中国建筑材料集团有限公司2015年度第一期中期票据	20150212	20200213	AAA	AAA	20141229	稳定







中国建设银行股份有限公司	建元2015年第二期个人住房抵押贷款资产支持证券A-3档	20151222	20260826	AAA	(null)	20160727	(null)
中国建设银行股份有限公司	建鑫2016年第二期不良资产支持证券优先档资产支持证券	20160923	20200326	AAA	(null)	20160816	(null)
中国建设银行股份有限公司	建鑫2016年第二期不良资产支持证券优先档资产支持证券	20160923	20200326	AAA	(null)	20160822	(null)
中国建设银行股份有限公司	建元2016年第二期个人住房抵押贷款资产支持证券A-1档	20161125	20181026	AAA	(null)	20161109	(null)
中国建设银行股份有限公司	建元2016年第二期个人住房抵押贷款资产支持证券A-2档	20161125	20221126	AAA	(null)	20161109	(null)
中国建设银行股份有限公司	建元2016年第二期个人住房抵押贷款资产支持证券A-3档	20161125	20290626	AAA	(null)	20161109	(null)
中国建设银行股份有限公司	建元2016年第二期个人住房抵押贷款资产支持证券A-1档	20161125	20181026	AAA	(null)	20161111	(null)
中国建设银行股份有限公司	建元2016年第二期个人住房抵押贷款资产支持证券A-2档	20161125	20221126	AAA	(null)	20161111	(null)
中国建设银行股份有限公司	建元2016年第二期个人住房抵押贷款资产支持证券A-3档	20161125	20290626	AAA	(null)	20161111	(null)
中国建设银行股份有限公司	建元2016年第四期个人住房抵押贷款资产支持证券优先档	20161219	20260426	AAA	(null)	20161124	(null)
中国建设银行股份有限公司	建鑫2016年第三期不良资产支持证券优先档资产支持证券	20161220	20170626	AAA	(null)	20161130	(null)
中国建设银行股份有限公司	建元2016年第四期个人住房抵押贷款资产支持证券优先档	20161219	20260426	AAA	(null)	20161206	(null)
中国建设银行股份有限公司	建元2017年第一期个人住房抵押贷款资产支持证券优先A-1档资产支	20170518	20210226	AAA	(null)	20170502	(null)
中国建设银行股份有限公司	建元2017年第一期个人住房抵押贷款资产支持证券优先A-2档资产支	20170518	20270626	AAA	(null)	20170502	(null)
中国建设银行股份有限公司	建元2017年第二期个人住房抵押贷款资产支持证券优先A-1档资产支	20170526	20180326	AAA	(null)	20170502	(null)
中国建设银行股份有限公司	建元2017年第二期个人住房抵押贷款资产支持证券优先A-2档资产支	20170526	20200226	AAA	(null)	20170502	(null)
中国建设银行股份有限公司	建元2017年第二期个人住房抵押贷款资产支持证券优先A-3档资产支	20170526	20240226	AAA	(null)	20170502	(null)
中国建设银行股份有限公司	建元2017年第二期个人住房抵押贷款资产支持证券优先A-1档资产支	20170526	20180326	AAA	(null)	20170517	(null)
中国建设银行股份有限公司	建元2017年第二期个人住房抵押贷款资产支持证券优先A-2档资产支	20170526	20200226	AAA	(null)	20170517	(null)
中国建设银行股份有限公司	建元2017年第二期个人住房抵押贷款资产支持证券优先A-3档资产支	20170526	20240226	AAA	(null)	20170517	(null)
中国建设银行股份有限公司	建元2017年第三期个人住房抵押贷款资产支持证券优先A-1档资产支	20170811	20210626	AAA	(null)	20170614	(null)
中国建设银行股份有限公司	建元2017年第三期个人住房抵押贷款资产支持证券优先A-2档资产支	20170811	20291226	AAA	(null)	20170614	(null)
中国建设银行股份有限公司	建元2017年第三期个人住房抵押贷款资产支持证券优先A-1档资产支	20170811	20210626	AAA	(null)	20170615	(null)
中国建设银行股份有限公司	建元2017年第三期个人住房抵押贷款资产支持证券优先A-2档资产支	20170811	20291226	AAA	(null)	20170615	(null)
中国建设银行股份有限公司	建元2017年第四期个人住房抵押贷款资产支持证券优先档资产支持	20170817	20270926	AAA	(null)	20170616	(null)
中国建设银行股份有限公司	建元2017年第四期个人住房抵押贷款资产支持证券优先档资产支持	20170817	20270926	AAA	(null)	20170626	(null)
中国建设银行股份有限公司	2009年中国建设银行股份有限公司次级债券第一期(15年期)	20090224	20240226	AAA	AAA	20170627	稳定
中国建设银行股份有限公司	2009年中国建设银行股份有限公司次级债券第二期(15年期)	20090807	20240811	AAA	AAA	20170627	稳定
中国建设银行股份有限公司	2009年中国建设银行股份有限公司次级债券第三期	20091218	20241222	AAA	AAA	20170627	稳定
中国建设银行股份有限公司	2011年中国建设银行股份有限公司第一期次级债券(15年期)	20111103	20261107	AAA	AAA	20170627	稳定
中国建设银行股份有限公司	2012年中国建设银行股份有限公司第一期次级债券	20121120	20271122	AAA	AAA	20170627	稳定
中国建设银行股份有限公司	2014年中国建设银行股份有限公司境内第一期二级资本债券	20140815	20290818	AAA	AAA	20170627	稳定
中国建设银行股份有限公司	2015年中国建设银行股份有限公司境内第一期二级资本债券	20151218	20251221	AAA	AAA	20170627	稳定
中国建设银行股份有限公司	建元2015年第一期个人住房抵押贷款资产支持证券A-2档	20150925	20221226	AAA	(null)	20170704	(null)
中国建设银行股份有限公司	建元2015年第一期个人住房抵押贷款资产支持证券A-3档	20150925	20301026	AAA	(null)	20170704	(null)
中国建设银行股份有限公司	建元2016年第四期个人住房抵押贷款资产支持证券优先档	20161219	20260426	AAA	(null)	20170704	(null)
中国建设银行股份有限公司	建元2015年第二期个人住房抵押贷款资产支持证券A-2档	20151222	20190126	AAA	(null)	20170710	(null)



中国建设银行股份有限公司	2009年中国建设银行股份有限公司次级债券第一期(15年期)	20090224	20240226	AAA	AAA	20180606	稳定
中国建设银行股份有限公司	2011年中国建设银行股份有限公司第一期次级债券(15年期)	20111103	20261107	AAA	AAA	20180606	稳定
中国建设银行股份有限公司	2012年中国建设银行股份有限公司第一期次级债券	20121120	20271122	AAA	AAA	20180606	稳定
中国建设银行股份有限公司	2014年中国建设银行股份有限公司境内第一期二级资本债券	20140815	20290818	AAA	AAA	20180606	稳定
中国建设银行股份有限公司	2015年中国建设银行股份有限公司境内第一期二级资本债券	20151218	20251221	AAA	AAA	20180606	稳定
中国建筑第六工程局有限公司	中国建筑第六工程局有限公司2016年度第一期中期票据	20160824	20210825	AAA	AA	20160817	稳定
中国建筑第六工程局有限公司	中国建筑第六工程局有限公司2016年度第一期中期票据	20160824	20210825	AAA	AA+	20170727	稳定
中国建筑第六工程局有限公司	中国建筑第六工程局有限公司2016年度第一期中期票据	20160824	20210825	AAA	AA+	20180726	稳定
中国建筑第七工程局有限公司	中国建筑第七工程局有限公司2013年度第一期短期融资券	20130719	20140723	A-1	AA+	20121206	稳定
中国建筑第七工程局有限公司	中国建筑第七工程局有限公司2013年度第一期短期融资券	20130719	20140723	A-1	AA+	20131022	稳定
中国建筑第七工程局有限公司	中国建筑第七工程局有限公司2013年度第一期短期融资券	20130719	20140723	A-1	AA+	20140722	稳定
中国建筑第七工程局有限公司	中国建筑第七工程局有限公司2014年度第一期中期票据	20141208	20191210	AAA	AA+	20140722	稳定
中国建筑第七工程局有限公司	中国建筑第七工程局有限公司2015年度第一期中期票据	20150424	20200428	AAA	AA+	20140722	稳定
中国建筑第七工程局有限公司	中国建筑第七工程局有限公司2014年度第一期中期票据	20141208	20191210	AAA	AA+	20150723	稳定
中国建筑第七工程局有限公司	中国建筑第七工程局有限公司2015年度第一期中期票据	20150424	20200428	AAA	AA+	20150723	稳定
中国建筑第七工程局有限公司	中国建筑第七工程局有限公司2014年度第一期中期票据	20141208	20191210	AAA	AAA	20160705	稳定
中国建筑第七工程局有限公司	中国建筑第七工程局有限公司2015年度第一期中期票据	20150424	20200428	AAA	AAA	20160705	稳定
中国建筑第七工程局有限公司	中国建筑第七工程局有限公司2016年度第一期短期融资券	20161025	20171027	A-1	AAA	20160705	稳定
中国建筑第七工程局有限公司	中国建筑第七工程局有限公司2016年度第一期短期融资券	20161025	20171027	A-1	AAA	20170425	稳定
中国建筑第七工程局有限公司	中国建筑第七工程局有限公司2014年度第一期中期票据	20141208	20191210	AAA	AAA	20170622	稳定
中国建筑第七工程局有限公司	中国建筑第七工程局有限公司2015年度第一期中期票据	20150424	20200428	AAA	AAA	20170622	稳定
中国建筑第七工程局有限公司	中国建筑第七工程局有限公司2016年度第一期短期融资券	20161025	20171027	A-1	AAA	20170622	稳定
中国建筑第七工程局有限公司	中国建筑第七工程局有限公司2017年度第一期中期票据	20171226	20221228	AAA	AAA	20171109	稳定
中国建筑第七工程局有限公司	中国建筑第七工程局有限公司2014年度第一期中期票据	20141208	20191210	AAA	AAA	20180727	稳定
中国建筑第七工程局有限公司	中国建筑第七工程局有限公司2015年度第一期中期票据	20150424	20200428	AAA	AAA	20180727	稳定
中国建筑第七工程局有限公司	中国建筑第七工程局有限公司2017年度第一期中期票据	20171226	20221228	AAA	AAA	20180727	稳定
中国建筑第七工程局有限公司	中国建筑第七工程局有限公司2018年度第二期中期票据	20181122	20211126	AAA	AAA	20181019	稳定
中国建筑第七工程局有限公司	中国建筑第七工程局有限公司2018年度第一期中期票据	20181108	20211112	AAA	AAA	20180911	稳定
中国建筑一局(集团)有限公司	中国建筑一局(集团)有限公司2013年度第一期短期融资券	20130410	20140411	A-1	AA	20121116	稳定
中国建筑一局(集团)有限公司	中国建筑一局(集团)有限公司2013年度第一期短期融资券	20130410	20140411	A-1	AA	20130725	稳定
中国建筑一局(集团)有限公司	中国建筑一局(集团)有限公司2014年度第一期中期票据	20140421	20190423	AAA	AA	20130925	稳定
中国建筑一局(集团)有限公司	中国建筑一局(集团)有限公司2013年度第一期短期融资券	20130410	20140411	A-1	AA	20140411	稳定
中国建筑一局(集团)有限公司	中国建筑一局(集团)有限公司2014年度第一期中期票据	20140421	20190423	AAA	AA	20140729	稳定
中国建筑一局(集团)有限公司	中国建筑一局(集团)有限公司2014年度第二期中期票据	20140916	20190918	AAA	AA	20140819	稳定
中国建筑一局(集团)有限公司	中国建筑一局(集团)有限公司2014年度第一期短期融资券	20140916	20150917	A-1	AA	20140819	稳定
中国建筑一局(集团)有限公司	中国建筑一局(集团)有限公司2014年度第一期短期融资券	20140916	20150917	A-1	AA	20150317	稳定
中国建筑一局(集团)有限公司	中国建筑一局(集团)有限公司2014年度第一期中期票据	20140421	20190423	AAA	AA+	20150703	稳定

中国建筑一局(集团)有限公司	中国建筑一局(集团)有限公司2014年度第二期中期票据	20140916	20190918	AAA	AA+	20150703	稳定
中国建筑一局(集团)有限公司	中国建筑一局(集团)有限公司2014年度第一期短期融资券	20140916	20150917	A-1	AA+	20150703	稳定
中国建筑一局(集团)有限公司	中国建筑一局(集团)有限公司2015年度第一期中期票据	20151221	20201222	AAA	AA+	20150812	稳定
中国建筑一局(集团)有限公司	中国建筑一局(集团)有限公司2015年度第一期短期融资券	20151223	20161225	A-1	AA+	20150812	稳定
中国建筑一局(集团)有限公司	中国建筑一局(集团)有限公司2015年度第一期短期融资券	20151223	20161225	A-1	AA+	20160622	稳定
中国建筑一局(集团)有限公司	中国建筑一局(集团)有限公司2014年度第一期中期票据	20140421	20190423	AAA	AA+	20160630	稳定
中国建筑一局(集团)有限公司	中国建筑一局(集团)有限公司2014年度第二期中期票据	20140916	20190918	AAA	AA+	20160630	稳定
中国建筑一局(集团)有限公司	中国建筑一局(集团)有限公司2015年度第一期中期票据	20151221	20201222	AAA	AA+	20160630	稳定
中国建筑一局(集团)有限公司	中国建筑一局(集团)有限公司2014年度第一期中期票据	20140421	20190423	AAA	AA+	20170727	稳定
中国建筑一局(集团)有限公司	中国建筑一局(集团)有限公司2014年度第二期中期票据	20140916	20190918	AAA	AA+	20170727	稳定
中国建筑一局(集团)有限公司	中国建筑一局(集团)有限公司2015年度第一期中期票据	20151221	20201222	AAA	AA+	20170727	稳定
中国建筑一局(集团)有限公司	中国建筑一局(集团)有限公司2014年度第二期中期票据	20140916	20190918	AAA	AA+	20180725	稳定
中国建筑一局(集团)有限公司	中国建筑一局(集团)有限公司2014年度第一期中期票据	20140421	20190423	AAA	AA+	20180725	稳定
中国建筑一局(集团)有限公司	中国建筑一局(集团)有限公司2015年度第一期中期票据	20151221	20201222	AAA	AA+	20180725	稳定
中国金谷国际信托有限责任公司	2016年第四期开元信贷资产证券化信托优先B档资产支持证券	20161214	20190412	AAA	(null)	20180727	(null)
中国金谷国际信托有限责任公司	2016年第四期开元信贷资产证券化信托优先B档资产支持证券	20161214	20190412	AAA	(null)	20180716	(null)
中国金谷国际信托有限责任公司	长融2018年第一期个人汽车抵押贷款资产支持证券优先A档资产支持	20181106	20191026	AAA	(null)	20180821	(null)
中国金谷国际信托有限责任公司	长融2018年第一期个人汽车抵押贷款资产支持证券优先A档资产支持	20181106	20191026	AAA	(null)	20181010	(null)
中国金谷国际信托有限责任公司	长融2018年第一期个人汽车抵押贷款资产支持证券优先B档资产支持	20181106	20200326	AA+	(null)	20180821	(null)
中国金谷国际信托有限责任公司	长融2018年第一期个人汽车抵押贷款资产支持证券优先B档资产支持	20181106	20200326	AA+	(null)	20181010	(null)
中国进出口银行	进元2015年第一期信贷资产支持证券优先A-1档	20151209	20160126	AAA	(null)	20151110	(null)
中国进出口银行	进元2015年第一期信贷资产支持证券优先A-2档	20151209	20170426	AAA	(null)	20151110	(null)
中国进出口银行	进元2015年第一期信贷资产支持证券优先B档	20151209	20171026	AA+	(null)	20151110	(null)
中国进出口银行	进元2015年第一期信贷资产支持证券优先A-1档	20151209	20160126	AAA	(null)	20151111	(null)
中国进出口银行	进元2015年第一期信贷资产支持证券优先A-2档	20151209	20170426	AAA	(null)	20151111	(null)
中国进出口银行	进元2015年第一期信贷资产支持证券优先B档	20151209	20171026	AA+	(null)	20151111	(null)
中国进出口银行	进元2015年第一期信贷资产支持证券优先A-2档	20151209	20170426	AAA	(null)	20160721	(null)
中国进出口银行	进元2015年第一期信贷资产支持证券优先B档	20151209	20171026	AA+	(null)	20160721	(null)
中国进出口银行	进元2015年第一期信贷资产支持证券优先A-2档	20151209	20170426	AAA	(null)	20160726	(null)
中国进出口银行	进元2015年第一期信贷资产支持证券优先B档	20151209	20171026	AA+	(null)	20160726	(null)
中国进出口银行	进元2015年第一期信贷资产支持证券优先B档	20151209	20171026	AAA	(null)	20170714	(null)
中国旅游集团有限公司	2008年中国港中旅集团公司企业债券	20081204	20131204	AAA	AAA	20080901	稳定
中国旅游集团有限公司	2009年中国港中旅集团公司第一期中期票据	20090415	20140416	AAA	AAA	20090204	稳定
中国旅游集团有限公司	2008年中国港中旅集团公司企业债券	20081204	20131204	AAA	AAA	20090630	稳定
中国旅游集团有限公司	2009年中国港中旅集团公司第一期中期票据	20090415	20140416	AAA	AAA	20090630	稳定
中国旅游集团有限公司	2008年中国港中旅集团公司企业债券	20081204	20131204	AAA	AAA	20100630	稳定
中国旅游集团有限公司	2009年中国港中旅集团公司第一期中期票据	20090415	20140416	AAA	AAA	20100630	稳定



中国旅游集团有限公司	中国港中旅集团公司2011年度第一期中期票据	20110112	20180113	AAA	AAA	20101129	稳定
中国旅游集团有限公司	2008年中国港中旅集团公司企业债券	20081204	20131204	AAA	AAA	20111028	稳定
中国旅游集团有限公司	2009年中国港中旅集团公司第一期中期票据	20090415	20140416	AAA	AAA	20111028	稳定
中国旅游集团有限公司	中国港中旅集团公司2011年度第一期中期票据	20110112	20180113	AAA	AAA	20111028	稳定
中国旅游集团有限公司	中国港中旅集团公司2012年度第一期短期融资券	20120518	20130521	A-1	AAA	20120405	稳定
中国旅游集团有限公司	中国港中旅集团公司2012年度第一期中期票据	20120523	20190524	AAA	AAA	20120417	稳定
中国旅游集团有限公司	2008年中国港中旅集团公司企业债券	20081204	20131204	AAA	AAA	20120716	稳定
中国旅游集团有限公司	中国港中旅集团公司2011年度第一期中期票据	20110112	20180113	AAA	AAA	20120716	稳定
中国旅游集团有限公司	中国港中旅集团公司2012年度第一期短期融资券	20120518	20130521	A-1	AAA	20120716	稳定
中国旅游集团有限公司	中国港中旅集团公司2012年度第一期中期票据	20120523	20190524	AAA	AAA	20120716	稳定
中国旅游集团有限公司	2008年中国港中旅集团公司企业债券	20081204	20131204	AAA	AAA	20130726	稳定
中国旅游集团有限公司	中国港中旅集团公司2011年度第一期中期票据	20110112	20180113	AAA	AAA	20130726	稳定
中国旅游集团有限公司	中国港中旅集团公司2012年度第一期中期票据	20120523	20190524	AAA	AAA	20130726	稳定
中国旅游集团有限公司	中国港中旅集团公司2014年度第一期中期票据	20140318	20210319	AAA	AAA	20131018	稳定
中国旅游集团有限公司	中国港中旅集团公司2011年度第一期中期票据	20110112	20180113	AAA	AAA	20140728	稳定
中国旅游集团有限公司	中国港中旅集团公司2012年度第一期中期票据	20120523	20190524	AAA	AAA	20140728	稳定
中国旅游集团有限公司	中国港中旅集团公司2014年度第一期中期票据	20140318	20210319	AAA	AAA	20140728	稳定
中国旅游集团有限公司	中国港中旅集团公司2014年度第二期中期票据	20140905	20210910	AAA	AAA	20140728	稳定
中国旅游集团有限公司	中国港中旅集团公司2011年度第一期中期票据	20110112	20180113	AAA	AAA	20151218	稳定
中国旅游集团有限公司	中国港中旅集团公司2012年度第一期中期票据	20120523	20190524	AAA	AAA	20151218	稳定
中国旅游集团有限公司	中国港中旅集团公司2014年度第一期中期票据	20140318	20210319	AAA	AAA	20151218	稳定
中国旅游集团有限公司	中国港中旅集团公司2014年度第二期中期票据	20140905	20210910	AAA	AAA	20151218	稳定
中国旅游集团有限公司	中国港中旅集团公司2011年度第一期中期票据	20110112	20180113	AAA	AAA	20160729	稳定
中国旅游集团有限公司	中国港中旅集团公司2012年度第一期中期票据	20120523	20190524	AAA	AAA	20160729	稳定
中国旅游集团有限公司	中国港中旅集团公司2014年度第一期中期票据	20140318	20210319	AAA	AAA	20160729	稳定
中国旅游集团有限公司	中国港中旅集团公司2014年度第二期中期票据	20140905	20210910	AAA	AAA	20160729	稳定
中国旅游集团有限公司	中国港中旅集团公司2011年度第一期中期票据	20110112	20180113	AAA	AAA	20170728	稳定
中国旅游集团有限公司	中国港中旅集团公司2012年度第一期中期票据	20120523	20190524	AAA	AAA	20170728	稳定
中国旅游集团有限公司	中国港中旅集团公司2014年度第一期中期票据	20140318	20210319	AAA	AAA	20170728	稳定
中国旅游集团有限公司	中国港中旅集团公司2014年度第二期中期票据	20140905	20210910	AAA	AAA	20170728	稳定
中国旅游集团有限公司	中国港中旅集团公司2012年度第一期中期票据	20120523	20190524	AAA	AAA	20180726	稳定
中国旅游集团有限公司	中国港中旅集团公司2014年度第二期中期票据	20140905	20210910	AAA	AAA	20180726	稳定
中国旅游集团有限公司	中国港中旅集团公司2014年度第一期中期票据	20140318	20210319	AAA	AAA	20180726	稳定
中国民生银行股份有限公司	企富2015年第三期信贷资产证券化信托优先A-1档资产支持证券	20150918	20160426	AAA	(null)	20150702	(null)
中国民生银行股份有限公司	企富2015年第三期信贷资产证券化信托优先A-2档资产支持证券	20150918	20161026	AAA	(null)	20150702	(null)
中国民生银行股份有限公司	企富2015年第三期信贷资产证券化信托优先A-3档资产支持证券	20150918	20170726	AAA	(null)	20150702	(null)
中国民生银行股份有限公司	企富2015年第三期信贷资产证券化信托优先B档资产支持证券	20150918	20171026	AA-	(null)	20150702	(null)

中国民生银行股份有限公司	企富2015年第三期信贷资产证券化信托优先A-1档资产支持证券	20150918	20160426	AAA	(null)	20150703	(null)
中国民生银行股份有限公司	企富2015年第三期信贷资产证券化信托优先A-2档资产支持证券	20150918	20161026	AAA	(null)	20150703	(null)
中国民生银行股份有限公司	企富2015年第三期信贷资产证券化信托优先A-3档资产支持证券	20150918	20170726	AAA	(null)	20150703	(null)
中国民生银行股份有限公司	企富2015年第三期信贷资产证券化信托优先B档资产支持证券	20150918	20171026	AA+	(null)	20150703	(null)
中国民生银行股份有限公司	企富2016年第一期信贷资产证券化信托优先A档资产支持证券	20160627	20171217	AAA	(null)	20160614	(null)
中国民生银行股份有限公司	企富2016年第一期信贷资产证券化信托优先B档资产支持证券	20160627	20180917	A+	(null)	20160614	(null)
中国民生银行股份有限公司	企富2016年第一期信贷资产证券化信托优先B档资产支持证券	20160627	20180917	AA-	(null)	20160614	(null)
中国民生银行股份有限公司	企富2015年第三期信贷资产证券化信托优先A-2档资产支持证券	20150918	20161026	AAA	(null)	20160726	(null)
中国民生银行股份有限公司	企富2015年第三期信贷资产证券化信托优先A-3档资产支持证券	20150918	20170726	AAA	(null)	20160726	(null)
中国民生银行股份有限公司	企富2015年第三期信贷资产证券化信托优先B档资产支持证券	20150918	20171026	AA+	(null)	20160726	(null)
中国民生银行股份有限公司	企富2015年第三期信贷资产证券化信托优先B档资产支持证券	20150918	20171026	AAA	(null)	20160726	(null)
中国民生银行股份有限公司	企富2016年第二期信贷资产证券化信托优先A1档资产支持证券	20161021	20170426	AAA	(null)	20160802	(null)
中国民生银行股份有限公司	企富2016年第二期信贷资产证券化信托优先A2档资产支持证券	20161021	20171026	AAA	(null)	20160802	(null)
中国民生银行股份有限公司	企富2016年第二期信贷资产证券化信托优先B档资产支持证券	20161021	20180126	AA-	(null)	20160802	(null)
中国民生银行股份有限公司	企富2016年第二期信贷资产证券化信托优先A1档资产支持证券	20161021	20170426	AAA	(null)	20160808	(null)
中国民生银行股份有限公司	企富2016年第二期信贷资产证券化信托优先A2档资产支持证券	20161021	20171026	AAA	(null)	20160808	(null)
中国民生银行股份有限公司	企富2016年第二期信贷资产证券化信托优先B档资产支持证券	20161021	20180126	AA-	(null)	20160808	(null)
中国民生银行股份有限公司	企富2015年第三期信贷资产证券化信托优先B档资产支持证券	20150918	20171026	AAA	(null)	20170620	(null)
中国民生银行股份有限公司	企富2016年第一期信贷资产证券化信托优先A档资产支持证券	20160627	20171217	AAA	(null)	20170626	(null)
中国民生银行股份有限公司	企富2016年第一期信贷资产证券化信托优先B档资产支持证券	20160627	20180917	A+	(null)	20170626	(null)
中国民生银行股份有限公司	企富2016年第二期信贷资产证券化信托优先A2档资产支持证券	20161021	20171026	AAA	(null)	20170626	(null)
中国民生银行股份有限公司	企富2016年第二期信贷资产证券化信托优先B档资产支持证券	20161021	20180126	AAA	(null)	20170626	(null)
中国民生银行股份有限公司	企富2016年第一期信贷资产证券化信托优先A档资产支持证券	20160627	20171217	AAA	(null)	20170712	(null)
中国民生银行股份有限公司	企富2016年第一期信贷资产证券化信托优先B档资产支持证券	20160627	20180917	AA+	(null)	20170712	(null)
中国民生银行股份有限公司	企富2016年第二期信贷资产证券化信托优先A2档资产支持证券	20161021	20171026	AAA	(null)	20170712	(null)
中国民生银行股份有限公司	企富2016年第二期信贷资产证券化信托优先B档资产支持证券	20161021	20180126	AA+	(null)	20170712	(null)
中国民生银行股份有限公司	企富2015年第三期信贷资产证券化信托优先B档资产支持证券	20150918	20171026	AAA	(null)	20170718	(null)
中国南方航空股份有限公司	2008年中国南方航空第一期短期融资券	20081013	20091014	A-1	AA+	20080709	稳定
中国南方航空股份有限公司	2008年中国南方航空第一期短期融资券	20081013	20091014	A-1	AA+	20090922	正面
中国南方航空集团有限公司	2009年中国南方航空集团有限公司第一期中期票据	20090116	20140120	AA+	AA+	20090104	稳定
中国南方航空集团有限公司	2009年中国南方航空集团有限公司第二期中期票据	20090305	20140309	AA+	AA+	20090210	稳定
中国南方航空集团有限公司	2009年中国南方航空集团有限公司第一期中期票据	20090116	20140120	AA+	AA+	20091030	正面
中国南方航空集团有限公司	2009年中国南方航空集团有限公司第二期中期票据	20090305	20140309	AA+	AA+	20091030	正面
中国南方航空集团有限公司	2009年中国南方航空集团有限公司第一期中期票据	20090116	20140120	AAA	AAA	20100705	稳定
中国南方航空集团有限公司	2009年中国南方航空集团有限公司第二期中期票据	20090305	20140309	AAA	AAA	20100705	稳定
中国南方航空集团有限公司	中国南方航空集团有限公司2011年度第一期中期票据	20110810	20160811	AAA	AAA	20110516	稳定
中国南方航空集团有限公司	2009年中国南方航空集团有限公司第一期中期票据	20090116	20140120	AAA	AAA	20110729	稳定



中国南山开发(集团)股份有限公司	中国南山开发(集团)股份有限公司2018年度第一期中期票据	20180330	20210403	AA+	AA+	20180726	稳定
中国农业发展银行	中国农业发展银行2013年第一期发元信贷资产证券化信托优先A档资产支持证券	20130925	20150126	AA+	(null)	20130403	(null)
中国农业发展银行	中国农业发展银行2013年第一期发元信贷资产证券化信托优先B档资产支持证券	20130925	20150126	A-	(null)	20130403	(null)
中国农业发展银行	中国农业发展银行2013年第一期发元信贷资产证券化信托优先A档资产支持证券	20130925	20150126	AA+	(null)	20130831	(null)
中国农业发展银行	中国农业发展银行2013年第一期发元信贷资产证券化信托优先B档资产支持证券	20130925	20150126	AA	(null)	20130831	(null)
中国农业发展银行	中国农业发展银行2013年第一期发元信贷资产证券化信托优先A档资产支持证券	20130925	20150126	AAA	(null)	20130916	(null)
中国农业发展银行	中国农业发展银行2013年第一期发元信贷资产证券化信托优先B档资产支持证券	20130925	20150126	AA-	(null)	20130916	(null)
中国农业发展银行	中国农业发展银行2013年第一期发元信贷资产证券化信托优先A档资产支持证券	20130925	20150126	AA+	(null)	20131023	(null)
中国农业发展银行	中国农业发展银行2013年第一期发元信贷资产证券化信托优先B档资产支持证券	20130925	20150126	AA	(null)	20131023	(null)
中国农业发展银行	中国农业发展银行2013年第一期发元信贷资产证券化信托优先A档资产支持证券	20130925	20150126	AAA	(null)	20140627	(null)
中国农业发展银行	中国农业发展银行2013年第一期发元信贷资产证券化信托优先B档资产支持证券	20130925	20150126	AAA	(null)	20140627	(null)
中国农业发展银行	中国农业发展银行2013年第一期发元信贷资产证券化信托优先A档资产支持证券	20130925	20150126	AAA	(null)	20140730	(null)
中国农业发展银行	中国农业发展银行2013年第一期发元信贷资产证券化信托优先B档资产支持证券	20130925	20150126	AAA	(null)	20140730	(null)
中国农业发展银行	发元2015年第一期信贷资产证券化信托优先A档资产支持证券	20150116	20161026	AAA	(null)	20150108	(null)
中国农业发展银行	发元2015年第一期信贷资产证券化信托优先B档资产支持证券	20150116	20170726	AA-	(null)	20150108	(null)
中国农业发展银行	发元2015年第一期信贷资产证券化信托优先A档资产支持证券	20150116	20161026	AAA	(null)	20150112	(null)
中国农业发展银行	发元2015年第一期信贷资产证券化信托优先B档资产支持证券	20150116	20170726	A+	(null)	20150112	(null)
中国农业发展银行	发元2015年第一期信贷资产证券化信托优先A档资产支持证券	20150116	20161026	AAA	(null)	20150123	(null)
中国农业发展银行	发元2015年第一期信贷资产证券化信托优先B档资产支持证券	20150116	20170726	A+	(null)	20150123	(null)
中国农业发展银行	发元2015年第一期信贷资产证券化信托优先A档资产支持证券	20150116	20161026	AAA	(null)	20160727	(null)
中国农业发展银行	发元2015年第一期信贷资产证券化信托优先B档资产支持证券	20150116	20170726	AAA	(null)	20160727	(null)
中国农业发展银行	发元2015年第一期信贷资产证券化信托优先A档资产支持证券	20150116	20161026	AAA	(null)	20160728	(null)
中国农业发展银行	发元2015年第一期信贷资产证券化信托优先B档资产支持证券	20150116	20170726	AA-	(null)	20160728	(null)
中国普天信息产业股份有限公司	2008年中国普天信息产业第一期短期融资券	20080903	20090904	A-1	AA-	20080612	稳定
中国普天信息产业股份有限公司	2008年中国普天信息产业第一期短期融资券	20080903	20090904	A-1	A+	20080811	稳定
中国普天信息产业股份有限公司	2009年中国普天信息产业股份有限公司公司债券	20090324	20150324	AA-	AA-	20081010	稳定











中国庆华能源集团有限公司	中国庆华能源集团有限公司2013年度第一期中期票据	20130117	20160118	AA-	AA-	20150729	负面
中国庆华能源集团有限公司	中国庆华能源集团有限公司2013年度第二期中期票据	20130410	20160411	AA-	AA-	20150729	负面
中国庆华能源集团有限公司	中国庆华能源集团有限公司2013年度第一期中期票据	20130117	20160118	A-	A-	20160114	负面
中国庆华能源集团有限公司	中国庆华能源集团有限公司2013年度第二期中期票据	20130410	20160411	A-	A-	20160114	负面
中国燃气控股有限公司	中国燃气控股有限公司2017年度第一期中期票据	20170801	20200803	AAA	AAA	20160928	稳定
中国燃气控股有限公司	中国燃气控股有限公司2017年度第一期中期票据	20170801	20200803	AAA	AAA	20160929	稳定
中国燃气控股有限公司	中国燃气控股有限公司2017年度第一期中期票据	20170801	20200803	AAA	AAA	20170925	稳定
中国燃气控股有限公司	中国燃气控股有限公司2017年度第一期中期票据	20170801	20200803	AAA	AAA	20171009	稳定
中国燃气控股有限公司	中国燃气控股有限公司2017年度第一期中期票据	20170801	20200803	AAA	AAA	20181008	稳定
中国燃气控股有限公司	中国燃气控股有限公司2017年度第一期中期票据	20170801	20200803	AAA	AAA	20180823	稳定
中国燃气控股有限公司	中国燃气控股有限公司2018年度第二期中期票据	20181205	20231207	AAA	AAA	20181107	稳定
中国燃气控股有限公司	中国燃气控股有限公司2018年度第一期中期票据	20181022	20231024	AAA	AAA	20180823	稳定
中国人民人寿保险股份有限公司	中国人民人寿保险股份有限公司2018年资本补充债券	20180516	20280518	AAA	AAA	20180907	稳定
中国人民人寿保险股份有限公司	中国人民人寿保险股份有限公司2018年资本补充债券	20180516	20280518	AAA	AAA	20181122	稳定
中国人民人寿保险股份有限公司	中国人民人寿保险股份有限公司2018年资本补充债券	20180516	20280518	AAA	(null)	20180930	(null)
中国人民人寿保险股份有限公司	中国人民人寿保险股份有限公司2018年资本补充债券	20180516	20280518	AAA	(null)	20180730	(null)
中国人民人寿保险股份有限公司	中国人民人寿保险股份有限公司2018年资本补充债券	20180516	20280518	AAA	AAA	20180727	稳定
中国人民人寿保险股份有限公司	中国人民人寿保险股份有限公司2018年资本补充债券	20180516	20280518	AAA	AAA	20180207	稳定
中国人民人寿保险股份有限公司	中国人民人寿保险股份有限公司2018年资本补充债券	20180516	20280518	AAA	(null)	20180209	(null)
中国人民人寿保险股份有限公司	中国人民人寿保险股份有限公司2018年资本补充债券	20180516	20280518	AAA	(null)	20181227	(null)
中国三峡新能源有限公司	2009年中国水利投资集团公司第一期短期融资券	20090205	20100206	A-1	(null)	20081205	(null)
中国三峡新能源有限公司	2009年中国水利投资集团公司第一期短期融资券	20090205	20100206	A-1	(null)	20091013	(null)
中国三峡新能源有限公司	中国水利投资集团公司2010年度第一期短期融资券	20100114	20110115	A-1	(null)	20091223	(null)
中国三峡新能源有限公司	中国三峡新能源公司2010年度第二期短期融资券	20101202	20111203	A-1	(null)	20101109	(null)
中国三峡新能源有限公司	中国三峡新能源公司2010年度第二期短期融资券	20101202	20111203	A-1	(null)	20110901	(null)
中国石化财务有限责任公司	2007年中国石化财务有限责任公司金融债券	20071018	20101019	AAA	(null)	20070830	(null)
中国石化财务有限责任公司	2007年中国石化财务有限责任公司金融债券	20071018	20101019	AAA	(null)	20080704	(null)
中国石化财务有限责任公司	2009年中国石化财务有限责任公司金融债券(三年期)	20090605	20120608	AAA	(null)	20090226	(null)
中国石化财务有限责任公司	2009年中国石化财务有限责任公司金融债券(五年期)	20090605	20140608	AAA	(null)	20090226	(null)
中国石化财务有限责任公司	2007年中国石化财务有限责任公司金融债券	20071018	20101019	AAA	(null)	20090701	(null)
中国石化财务有限责任公司	2007年中国石化财务有限责任公司金融债券	20071018	20101019	AAA	(null)	20100722	(null)
中国石化财务有限责任公司	2009年中国石化财务有限责任公司金融债券(三年期)	20090605	20120608	AAA	(null)	20100722	(null)
中国石化财务有限责任公司	2009年中国石化财务有限责任公司金融债券(五年期)	20090605	20140608	AAA	(null)	20100722	(null)
中国石化财务有限责任公司	2009年中国石化财务有限责任公司金融债券(三年期)	20090605	20120608	AAA	(null)	20110726	(null)
中国石化财务有限责任公司	2009年中国石化财务有限责任公司金融债券(五年期)	20090605	20140608	AAA	(null)	20110726	(null)
中国石化财务有限责任公司	2009年中国石化财务有限责任公司金融债券(五年期)	20090605	20140608	AAA	(null)	20120727	(null)
中国石化财务有限责任公司	2009年中国石化财务有限责任公司金融债券(五年期)	20090605	20140608	AAA	AAA	20130730	稳定



中国石油化工股份有限公司	2007年中国石油化工股份有限公司公司债券	20070510	20170510	AAA	AAA	20130627	稳定
中国石油化工股份有限公司	2007年中国石化川气东送工程公司债券10年期品种	20071113	20171113	AAA	AAA	20130627	稳定
中国石油化工股份有限公司	2007年中国石油化工股份有限公司公司债券	20070510	20170510	AAA	AAA	20140616	稳定
中国石油化工股份有限公司	2007年中国石化川气东送工程公司债券10年期品种	20071113	20171113	AAA	AAA	20140616	稳定
中国石油化工股份有限公司	2007年中国石油化工股份有限公司公司债券	20070510	20170510	AAA	AAA	20150623	稳定
中国石油化工股份有限公司	2007年中国石化川气东送工程公司债券10年期品种	20071113	20171113	AAA	AAA	20150623	稳定
中国石油化工股份有限公司	2007年中国石油化工股份有限公司公司债券	20070510	20170510	AAA	AAA	20160629	稳定
中国石油化工股份有限公司	2007年中国石化川气东送工程公司债券10年期品种	20071113	20171113	AAA	AAA	20160629	稳定
中国石油化工股份有限公司	2007年中国石化川气东送工程公司债券10年期品种	20071113	20171113	AAA	AAA	20170620	稳定
中国石油化工集团公司	2006年中国石油化工集团第一期短期融资券	20060104	20060706	A-1+	(null)	20050920	(null)
中国石油化工集团公司	2006年中国石油化工集团第二期短期融资券	20060803	20070202	A-1	AAA	20060704	(null)
中国石油化工集团公司	2007年中国石油化工集团第一期短期融资券	20070321	20070920	A-1	AAA	20070209	(null)
中国石油化工集团公司	2007年中国石油化工集团第一期短期融资券	20070321	20070920	A-1	AAA	20070625	稳定
中国石油化工集团公司	2007年中国石油化工集团第二期短期融资券	20071127	20080528	A-1	AAA	20071022	稳定
中国石油化工集团公司	2008年中国石油化工集团公司第一期短期融资券	20081222	20090623	A-1	AAA	20081031	稳定
中国石油化工集团公司	2009年中国石油化工集团公司第一期短期融资券	20090728	20100729	A-1	AAA	20090707	稳定
中国石油化工集团公司	2009年中国石油化工集团公司第一期短期融资券	20090728	20100729	A-1	AAA	20100722	稳定
中国石油化工集团公司	中国石油化工集团公司2010年度第一期短期融资券	20100913	20110914	A-1	AAA	20100802	稳定
中国石油化工集团公司	中国石油化工集团公司2010年度第一期短期融资券	20100913	20110914	A-1	AAA	20110629	稳定
中国石油集团工程股份有限公司	新疆独山子天利高新技术股份有限公司2012年度第一期短期融资券	20120612	20130613	A-1	AA-	20120416	负面
中国石油集团工程股份有限公司	新疆独山子天利高新技术股份有限公司2012年度第一期短期融资券	20120612	20130613	A-1	A+	20130521	负面
中国石油天然气股份有限公司	2003年中国石油天然气股份有限公司	20031028	20131028	AAA	(null)	20031027	(null)
中国石油天然气股份有限公司	2003年中国石油天然气股份有限公司	20031028	20131028	AAA	(null)	20060620	(null)
中国石油天然气股份有限公司	2006年中国石油天然气股份有限公司公司债券	20061023	20111023	AAA	AAA	20060718	稳定
中国石油天然气股份有限公司	2003年中国石油天然气股份有限公司	20031028	20131028	AAA	AAA	20070808	稳定
中国石油天然气股份有限公司	2006年中国石油天然气股份有限公司公司债券	20061023	20111023	AAA	AAA	20070808	稳定
中国石油天然气股份有限公司	2003年中国石油天然气股份有限公司	20031028	20131028	AAA	AAA	20080916	稳定
中国石油天然气股份有限公司	2006年中国石油天然气股份有限公司公司债券	20061023	20111023	AAA	AAA	20080916	稳定
中国石油天然气股份有限公司	2009年中国石油天然气股份有限公司第一期中期票据	20090113	20120114	AAA	AAA	20081211	稳定
中国石油天然气股份有限公司	2009年中国石油天然气股份有限公司第二期中期票据	20090319	20120320	AAA	AAA	20090310	稳定
中国石油天然气股份有限公司	2009年中国石油天然气股份有限公司第三期中期票据	20090526	20140527	AAA	AAA	20090402	稳定
中国石油天然气股份有限公司	2003年中国石油天然气股份有限公司	20031028	20131028	AAA	AAA	20090615	稳定
中国石油天然气股份有限公司	2006年中国石油天然气股份有限公司公司债券	20061023	20111023	AAA	AAA	20090615	稳定
中国石油天然气股份有限公司	2009年中国石油天然气股份有限公司第一期中期票据	20090113	20120114	AAA	AAA	20090615	稳定
中国石油天然气股份有限公司	2009年中国石油天然气股份有限公司第二期中期票据	20090319	20120320	AAA	AAA	20090615	稳定
中国石油天然气股份有限公司	2009年中国石油天然气股份有限公司第三期中期票据	20090526	20140527	AAA	AAA	20090615	稳定
中国石油天然气股份有限公司	2009年中国石油天然气股份有限公司第二期短期融资券	20090929	20100727	A-1	AAA	20090916	稳定





中国石油天然气集团有限公司	中国石油天然气集团公司2010年度第一期短期融资券	20100604	20110607	A-1	AAA	20100629	稳定
中国石油天然气集团有限公司	2010年第一期中国石油天然气集团公司企业债券(10年)	20100813	20200816	AAA	AAA	20100707	稳定
中国石油天然气集团有限公司	2010年第一期中国石油天然气集团公司企业债券(15年)	20100813	20250816	AAA	AAA	20100707	稳定
中国石油天然气集团有限公司	中国石油天然气集团公司2011年度第一期中期票据	20110322	20140323	AAA	AAA	20110128	稳定
中国石油天然气集团有限公司	中国石油天然气集团公司2011年度第二期中期票据	20110323	20160324	AAA	AAA	20110128	稳定
中国石油天然气集团有限公司	2008年中国石油天然气集团第一期中期票据	20081103	20111104	AAA	AAA	20110629	稳定
中国石油天然气集团有限公司	2008年中国石油天然气集团第二期中期票据	20081217	20111218	AAA	AAA	20110629	稳定
中国石油天然气集团有限公司	2009年中国石油天然气集团第一期中期票据	20090325	20120326	AAA	AAA	20110629	稳定
中国石油天然气集团有限公司	2009年中国石油天然气集团第一期境内美元中期票据	20090511	20120512	AAA	AAA	20110629	稳定
中国石油天然气集团有限公司	2009年中国石油天然气集团第二期中期票据	20090629	20120630	AAA	AAA	20110629	稳定
中国石油天然气集团有限公司	中国石油天然气集团公司2010年度第一期中期票据	20100428	20150429	AAA	AAA	20110629	稳定
中国石油天然气集团有限公司	中国石油天然气集团公司2010年度第二期中期票据	20100520	20170521	AAA	AAA	20110629	稳定
中国石油天然气集团有限公司	中国石油天然气集团公司2010年度第三期中期票据	20100604	20170608	AAA	AAA	20110629	稳定
中国石油天然气集团有限公司	2010年第一期中国石油天然气集团公司企业债券(10年)	20100813	20200816	AAA	AAA	20110629	稳定
中国石油天然气集团有限公司	2010年第一期中国石油天然气集团公司企业债券(15年)	20100813	20250816	AAA	AAA	20110629	稳定
中国石油天然气集团有限公司	中国石油天然气集团公司2011年度第一期中期票据	20110322	20140323	AAA	AAA	20110629	稳定
中国石油天然气集团有限公司	中国石油天然气集团公司2011年度第二期中期票据	20110323	20160324	AAA	AAA	20110629	稳定
中国石油天然气集团有限公司	中国石油天然气集团公司2011年度第三期中期票据	20110920	20140921	AAA	AAA	20110902	稳定
中国石油天然气集团有限公司	中国石油天然气集团公司2011年度第四期中期票据	20110921	20140922	AAA	AAA	20110902	稳定
中国石油天然气集团有限公司	中国石油天然气集团公司2011年度第二期短期融资券	20111011	20121012	A-1	AAA	20110913	稳定
中国石油天然气集团有限公司	中国石油天然气集团公司2011年度第五期中期票据	20111012	20141013	AAA	AAA	20110913	稳定
中国石油天然气集团有限公司	中国石油天然气集团公司2011年度第三期短期融资券	20111118	20121121	A-1	AAA	20111020	稳定
中国石油天然气集团有限公司	中国石油天然气集团公司2011年度第六期中期票据	20111125	20141128	AAA	AAA	20111020	稳定
中国石油天然气集团有限公司	中国石油天然气集团公司2012年度第一期中期票据	20120516	20170517	AAA	AAA	20120216	稳定
中国石油天然气集团有限公司	中国石油天然气集团公司2012年度第二期中期票据	20120718	20160719	AAA	AAA	20120511	稳定
中国石油天然气集团有限公司	中国石油天然气集团公司2012年度第三期中期票据	20120810	20160813	AAA	AAA	20120511	稳定
中国石油天然气集团有限公司	中国石油天然气集团公司2012年度第四期中期票据	20120910	20180911	AAA	AAA	20120511	稳定
中国石油天然气集团有限公司	2009年中国石油天然气集团第二期中期票据	20090629	20120630	AAA	AAA	20120629	稳定
中国石油天然气集团有限公司	中国石油天然气集团公司2010年度第一期中期票据	20100428	20150429	AAA	AAA	20120629	稳定
中国石油天然气集团有限公司	中国石油天然气集团公司2010年度第二期中期票据	20100520	20170521	AAA	AAA	20120629	稳定
中国石油天然气集团有限公司	中国石油天然气集团公司2010年度第三期中期票据	20100604	20170608	AAA	AAA	20120629	稳定
中国石油天然气集团有限公司	2010年第一期中国石油天然气集团公司企业债券(10年)	20100813	20200816	AAA	AAA	20120629	稳定
中国石油天然气集团有限公司	2010年第一期中国石油天然气集团公司企业债券(15年)	20100813	20250816	AAA	AAA	20120629	稳定
中国石油天然气集团有限公司	中国石油天然气集团公司2011年度第一期中期票据	20110322	20140323	AAA	AAA	20120629	稳定
中国石油天然气集团有限公司	中国石油天然气集团公司2011年度第二期中期票据	20110323	20160324	AAA	AAA	20120629	稳定
中国石油天然气集团有限公司	中国石油天然气集团公司2011年度第三期中期票据	20110920	20140921	AAA	AAA	20120629	稳定
中国石油天然气集团有限公司	中国石油天然气集团公司2011年度第四期中期票据	20110921	20140922	AAA	AAA	20120629	稳定









中国水利水电第十四工程局有限公司	中国水利水电第十四工程局有限公司2016年度第一期中期票据	20160301	20210302	AA+	AA+	20180726	稳定
中国水利水电第十四工程局有限公司	中国水利水电第十四工程局有限公司2017年度第二期短期融资券	20170919	20180920	A-1	AA+	20180726	稳定
中国水利水电第十四工程局有限公司	中国水利水电第十四工程局有限公司2017年度第二期短期融资券	20170919	20180920	A-1	AA+	20180319	稳定
中国水利水电第十四工程局有限公司	中国水利水电第十四工程局有限公司2017年度第二期中期票据	20170914	20220915	AA+	AA+	20180726	稳定
中国水利水电第十四工程局有限公司	中国水利水电第十四工程局有限公司2017年度第一期中期票据	20170814	20200815	AA+	AA+	20180726	稳定
中国铁路总公司	2004年中国铁路建设债券(5年)	20041018	20091018	AAA	(null)	20041011	(null)
中国铁路总公司	2001年中国铁路建设债券	20011226	20161226	AAA	(null)	20011115	(null)
中国铁路总公司	2003年中国铁路建设债券	20030825	20210825	AAA	(null)	20030822	(null)
中国铁路总公司	2004年中国铁路建设债券	20041012	20141012	AAA	(null)	20041011	(null)
中国铁路总公司	2001年中国铁路建设债券	20011226	20161226	AAA	(null)	20071108	(null)
中国铁路总公司	2008年铁道部第二期中期票据	20080422	20130423	AAA	AAA	20080415	稳定
中国铁路总公司	2008年铁道部第一期中期票据	20080422	20110423	AAA	AAA	20080415	稳定
中国铁路总公司	2009年中华人民共和国铁道部第一期中期票据(10年)	20090115	20190116	AAA	AAA	20081212	稳定
中国铁路总公司	2009年中华人民共和国铁道部第一期中期票据(5年)	20090115	20140116	AAA	AAA	20081212	稳定
中国铁路总公司	2001年中国铁路建设债券	20011226	20161226	AAA	AAA	20090107	稳定
中国铁路总公司	2008年铁道部第二期中期票据	20080422	20130423	AAA	AAA	20090107	稳定
中国铁路总公司	2008年铁道部第一期中期票据	20080422	20110423	AAA	AAA	20090107	稳定
中国铁路总公司	2009年中华人民共和国铁道部第二期中期票据	20090423	20120424	AAA	AAA	20090324	稳定
中国铁路总公司	2001年中国铁路建设债券	20011226	20161226	AAA	AAA	20091106	稳定
中国铁路总公司	2003年中国铁路建设债券	20030825	20210825	AAA	AAA	20091106	稳定
中国铁路总公司	2004年中国铁路建设债券	20041012	20141012	AAA	AAA	20091106	稳定
中国铁路总公司	2008年铁道部第二期中期票据	20080422	20130423	AAA	AAA	20091106	稳定
中国铁路总公司	2008年铁道部第一期中期票据	20080422	20110423	AAA	AAA	20091106	稳定
中国铁路总公司	2009年中华人民共和国铁道部第一期中期票据(10年)	20090115	20190116	AAA	AAA	20091106	稳定
中国铁路总公司	2009年中华人民共和国铁道部第一期中期票据(5年)	20090115	20140116	AAA	AAA	20091106	稳定
中国铁路总公司	2009年中华人民共和国铁道部第二期中期票据	20090423	20120424	AAA	AAA	20091106	稳定
中国铁路总公司	2003年中国铁路建设债券	20030825	20210825	AAA	AAA	20091202	稳定
中国铁路总公司	中华人民共和国铁道部2010年度第一期中期票据	20100428	20170429	AAA	AAA	20100326	稳定
中国铁路总公司	2003年中国铁路建设债券	20030825	20210825	AAA	AAA	20100720	稳定
中国铁路总公司	2001年中国铁路建设债券	20011226	20161226	AAA	AAA	20101208	稳定
中国铁路总公司	2003年中国铁路建设债券	20030825	20210825	AAA	AAA	20101208	稳定
中国铁路总公司	2004年中国铁路建设债券	20041012	20141012	AAA	AAA	20101208	稳定
中国铁路总公司	2008年铁道部第二期中期票据	20080422	20130423	AAA	AAA	20101208	稳定
中国铁路总公司	2008年铁道部第一期中期票据	20080422	20110423	AAA	AAA	20101208	稳定
中国铁路总公司	2009年中华人民共和国铁道部第一期中期票据(10年)	20090115	20190116	AAA	AAA	20101208	稳定
中国铁路总公司	2009年中华人民共和国铁道部第一期中期票据(5年)	20090115	20140116	AAA	AAA	20101208	稳定
中国铁路总公司	2009年中华人民共和国铁道部第二期中期票据	20090423	20120424	AAA	AAA	20101208	稳定

中国铁路总公司	中华人民共和国铁道部2010年度第一期中期票据	20100428	20170429	AAA	AAA	20101208	稳定
中国铁路总公司	中华人民共和国铁道部2011年度第一期中期票据	20110519	20160520	AAA	AAA	20110510	稳定
中国铁路总公司	2003年中国铁路建设债券	20030825	20210825	AAA	AAA	20110629	稳定
中国铁路总公司	2001年中国铁路建设债券	20011226	20161226	AAA	AAA	20111227	稳定
中国铁路总公司	2003年中国铁路建设债券	20030825	20210825	AAA	AAA	20111227	稳定
中国铁路总公司	2004年中国铁路建设债券	20041012	20141012	AAA	AAA	20111227	稳定
中国铁路总公司	2008年铁道部第二期中期票据	20080422	20130423	AAA	AAA	20111227	稳定
中国铁路总公司	2009年中华人民共和国铁道部第一期中期票据(10年)	20090115	20190116	AAA	AAA	20111227	稳定
中国铁路总公司	2009年中华人民共和国铁道部第一期中期票据(5年)	20090115	20140116	AAA	AAA	20111227	稳定
中国铁路总公司	2009年中华人民共和国铁道部第二期中期票据	20090423	20120424	AAA	AAA	20111227	稳定
中国铁路总公司	中华人民共和国铁道部2010年度第一期中期票据	20100428	20170429	AAA	AAA	20111227	稳定
中国铁路总公司	中华人民共和国铁道部2011年度第一期中期票据	20110519	20160520	AAA	AAA	20111227	稳定
中国铁路总公司	中华人民共和国铁道部2012年度第一期中期票据	20120222	20170223	AAA	AAA	20120213	稳定
中国铁路总公司	中华人民共和国铁道部2012年度第二期中期票据	20120307	20170308	AAA	AAA	20120216	稳定
中国铁路总公司	2003年中国铁路建设债券	20030825	20210825	AAA	AAA	20120525	稳定
中国铁路总公司	2001年中国铁路建设债券	20011226	20161226	AAA	AAA	20121226	稳定
中国铁路总公司	2003年中国铁路建设债券	20030825	20210825	AAA	AAA	20121226	稳定
中国铁路总公司	2004年中国铁路建设债券	20041012	20141012	AAA	AAA	20121226	稳定
中国铁路总公司	2008年铁道部第二期中期票据	20080422	20130423	AAA	AAA	20121226	稳定
中国铁路总公司	2009年中华人民共和国铁道部第一期中期票据(10年)	20090115	20190116	AAA	AAA	20121226	稳定
中国铁路总公司	2009年中华人民共和国铁道部第一期中期票据(5年)	20090115	20140116	AAA	AAA	20121226	稳定
中国铁路总公司	中华人民共和国铁道部2010年度第一期中期票据	20100428	20170429	AAA	AAA	20121226	稳定
中国铁路总公司	中华人民共和国铁道部2011年度第一期中期票据	20110519	20160520	AAA	AAA	20121226	稳定
中国铁路总公司	中华人民共和国铁道部2012年度第一期中期票据	20120222	20170223	AAA	AAA	20121226	稳定
中国铁路总公司	中华人民共和国铁道部2012年度第二期中期票据	20120307	20170308	AAA	AAA	20121226	稳定
中国铁路总公司	中华人民共和国铁道部2013年度第一期短期融资券	20130308	20140311	A-1	AAA	20130304	稳定
中国铁路总公司	2003年中国铁路建设债券	20030825	20210825	AAA	(null)	20130327	(null)
中国铁路总公司	中国铁路总公司2013年度第一期中期票据	20130523	20180524	AAA	AAA	20130502	稳定
中国铁路总公司	2003年中国铁路建设债券	20030825	20210825	AAA	AAA	20130625	稳定
中国铁路总公司	2001年中国铁路建设债券	20011226	20161226	AAA	AAA	20130626	稳定
中国铁路总公司	2003年中国铁路建设债券	20030825	20210825	AAA	AAA	20130626	稳定
中国铁路总公司	2004年中国铁路建设债券	20041012	20141012	AAA	AAA	20130626	稳定
中国铁路总公司	2009年中华人民共和国铁道部第一期中期票据(10年)	20090115	20190116	AAA	AAA	20130626	稳定
中国铁路总公司	2009年中华人民共和国铁道部第一期中期票据(5年)	20090115	20140116	AAA	AAA	20130626	稳定
中国铁路总公司	中华人民共和国铁道部2010年度第一期中期票据	20100428	20170429	AAA	AAA	20130626	稳定
中国铁路总公司	中华人民共和国铁道部2011年度第一期中期票据	20110519	20160520	AAA	AAA	20130626	稳定
中国铁路总公司	中华人民共和国铁道部2012年度第一期中期票据	20120222	20170223	AAA	AAA	20130626	稳定

中国铁路总公司	中华人民共和国铁道部2012年度第二期中期票据	20120307	20170308	AAA	AAA	20130626	稳定
中国铁路总公司	中华人民共和国铁道部2013年度第一期短期融资券	20130308	20140311	A-1	AAA	20130626	稳定
中国铁路总公司	中国铁路总公司2013年度第一期中期票据	20130523	20180524	AAA	AAA	20130626	稳定
中国铁路总公司	中国铁路总公司2014年度第一期中期票据	20140422	20190423	AAA	AAA	20140409	稳定
中国铁路总公司	2001年中国铁路建设债券	20011226	20161226	AAA	AAA	20140610	稳定
中国铁路总公司	2003年中国铁路建设债券	20030825	20210825	AAA	AAA	20140610	稳定
中国铁路总公司	2004年中国铁路建设债券	20041012	20141012	AAA	AAA	20140610	稳定
中国铁路总公司	2009年中华人民共和国铁道部第一期中期票据(10年)	20090115	20190116	AAA	AAA	20140610	稳定
中国铁路总公司	中华人民共和国铁道部2010年度第一期中期票据	20100428	20170429	AAA	AAA	20140610	稳定
中国铁路总公司	中华人民共和国铁道部2011年度第一期中期票据	20110519	20160520	AAA	AAA	20140610	稳定
中国铁路总公司	中华人民共和国铁道部2012年度第一期中期票据	20120222	20170223	AAA	AAA	20140610	稳定
中国铁路总公司	中华人民共和国铁道部2012年度第二期中期票据	20120307	20170308	AAA	AAA	20140610	稳定
中国铁路总公司	中国铁路总公司2013年度第一期中期票据	20130523	20180524	AAA	AAA	20140610	稳定
中国铁路总公司	中国铁路总公司2014年度第一期中期票据	20140422	20190423	AAA	AAA	20140610	稳定
中国铁路总公司	2003年中国铁路建设债券	20030825	20210825	AAA	AAA	20140623	稳定
中国铁路总公司	中国铁路总公司2014年度第二期中期票据	20141023	20191024	AAA	AAA	20141014	稳定
中国铁路总公司	中国铁路总公司2014年度第三期中期票据	20141125	20191126	AAA	AAA	20141111	稳定
中国铁路总公司	中国铁路总公司2015年度第一期中期票据	20150324	20200325	AAA	AAA	20141208	稳定
中国铁路总公司	2003年中国铁路建设债券	20030825	20210825	AAA	AAA	20150625	稳定
中国铁路总公司	2001年中国铁路建设债券	20011226	20161226	AAA	AAA	20150730	稳定
中国铁路总公司	2003年中国铁路建设债券	20030825	20210825	AAA	AAA	20150730	稳定
中国铁路总公司	2009年中华人民共和国铁道部第一期中期票据(10年)	20090115	20190116	AAA	AAA	20150730	稳定
中国铁路总公司	中华人民共和国铁道部2010年度第一期中期票据	20100428	20170429	AAA	AAA	20150730	稳定
中国铁路总公司	中华人民共和国铁道部2011年度第一期中期票据	20110519	20160520	AAA	AAA	20150730	稳定
中国铁路总公司	中华人民共和国铁道部2012年度第一期中期票据	20120222	20170223	AAA	AAA	20150730	稳定
中国铁路总公司	中华人民共和国铁道部2012年度第二期中期票据	20120307	20170308	AAA	AAA	20150730	稳定
中国铁路总公司	中国铁路总公司2013年度第一期中期票据	20130523	20180524	AAA	AAA	20150730	稳定
中国铁路总公司	中国铁路总公司2014年度第一期中期票据	20140422	20190423	AAA	AAA	20150730	稳定
中国铁路总公司	中国铁路总公司2014年度第二期中期票据	20141023	20191024	AAA	AAA	20150730	稳定
中国铁路总公司	中国铁路总公司2014年度第三期中期票据	20141125	20191126	AAA	AAA	20150730	稳定
中国铁路总公司	中国铁路总公司2015年度第一期中期票据	20150324	20200325	AAA	AAA	20150730	稳定
中国铁路总公司	中国铁路总公司2015年度第二期中期票据	20151030	20201102	AAA	AAA	20150929	稳定
中国铁路总公司	中国铁路总公司2016年度第一期中期票据	20160518	20210519	AAA	AAA	20160513	稳定
中国铁路总公司	中国铁路总公司2016年度第二期中期票据	20160607	20210608	AAA	AAA	20160602	稳定
中国铁路总公司	2003年中国铁路建设债券	20030825	20210825	AAA	AAA	20160624	稳定
中国铁路总公司	2001年中国铁路建设债券	20011226	20161226	AAA	AAA	20160628	稳定
中国铁路总公司	2003年中国铁路建设债券	20030825	20210825	AAA	AAA	20160628	稳定

中国铁路总公司	2009年中华人民共和国铁道部第一期中期票据(10年)	20090115	20190116	AAA	AAA	20160628	稳定
中国铁路总公司	中华人民共和国铁道部2010年度第一期中期票据	20100428	20170429	AAA	AAA	20160628	稳定
中国铁路总公司	中华人民共和国铁道部2012年度第一期中期票据	20120222	20170223	AAA	AAA	20160628	稳定
中国铁路总公司	中华人民共和国铁道部2012年度第二期中期票据	20120307	20170308	AAA	AAA	20160628	稳定
中国铁路总公司	中国铁路总公司2013年度第一期中期票据	20130523	20180524	AAA	AAA	20160628	稳定
中国铁路总公司	中国铁路总公司2014年度第一期中期票据	20140422	20190423	AAA	AAA	20160628	稳定
中国铁路总公司	中国铁路总公司2014年度第二期中期票据	20141023	20191024	AAA	AAA	20160628	稳定
中国铁路总公司	中国铁路总公司2014年度第三期中期票据	20141125	20191126	AAA	AAA	20160628	稳定
中国铁路总公司	中国铁路总公司2015年度第一期中期票据	20150324	20200325	AAA	AAA	20160628	稳定
中国铁路总公司	中国铁路总公司2015年度第二期中期票据	20151030	20201102	AAA	AAA	20160628	稳定
中国铁路总公司	中国铁路总公司2016年度第一期中期票据	20160518	20210519	AAA	AAA	20160628	稳定
中国铁路总公司	中国铁路总公司2016年度第二期中期票据	20160607	20210608	AAA	AAA	20160628	稳定
中国铁路总公司	2003年中国铁路建设债券	20030825	20210825	AAA	AAA	20170621	稳定
中国铁路总公司	2003年中国铁路建设债券	20030825	20210825	AAA	AAA	20170626	稳定
中国铁路总公司	2009年中华人民共和国铁道部第一期中期票据(10年)	20090115	20190116	AAA	AAA	20170626	稳定
中国铁路总公司	中国铁路总公司2013年度第一期中期票据	20130523	20180524	AAA	AAA	20170626	稳定
中国铁路总公司	中国铁路总公司2014年度第一期中期票据	20140422	20190423	AAA	AAA	20170626	稳定
中国铁路总公司	中国铁路总公司2014年度第二期中期票据	20141023	20191024	AAA	AAA	20170626	稳定
中国铁路总公司	中国铁路总公司2014年度第三期中期票据	20141125	20191126	AAA	AAA	20170626	稳定
中国铁路总公司	中国铁路总公司2015年度第一期中期票据	20150324	20200325	AAA	AAA	20170626	稳定
中国铁路总公司	中国铁路总公司2015年度第二期中期票据	20151030	20201102	AAA	AAA	20170626	稳定
中国铁路总公司	中国铁路总公司2016年度第一期中期票据	20160518	20210519	AAA	AAA	20170626	稳定
中国铁路总公司	中国铁路总公司2016年度第二期中期票据	20160607	20210608	AAA	AAA	20170626	稳定
中国铁路总公司	2003年中国铁路建设债券	20030825	20210825	AAA	AAA	20180622	稳定
中国铁路总公司	2003年中国铁路建设债券	20030825	20210825	AAA	AAA	20180614	稳定
中国铁路总公司	2009年中华人民共和国铁道部第一期中期票据(10年)	20090115	20190116	AAA	AAA	20180614	稳定
中国铁路总公司	中国铁路总公司2014年度第二期中期票据	20141023	20191024	AAA	AAA	20180614	稳定
中国铁路总公司	中国铁路总公司2014年度第三期中期票据	20141125	20191126	AAA	AAA	20180614	稳定
中国铁路总公司	中国铁路总公司2014年度第一期中期票据	20140422	20190423	AAA	AAA	20180614	稳定
中国铁路总公司	中国铁路总公司2015年度第二期中期票据	20151030	20201102	AAA	AAA	20180614	稳定
中国铁路总公司	中国铁路总公司2015年度第一期中期票据	20150324	20200325	AAA	AAA	20180614	稳定
中国铁路总公司	中国铁路总公司2016年度第二期中期票据	20160607	20210608	AAA	AAA	20180614	稳定
中国铁路总公司	中国铁路总公司2016年度第一期中期票据	20160518	20210519	AAA	AAA	20180614	稳定
中国通用技术(集团)控股有限责任公司	04中国通用技术(集团)控股有限责任公司债券	20040331	20140331	AAA	(null)	20040330	(null)
中国通用技术(集团)控股有限责任公司	04中国通用技术(集团)控股有限责任公司债券	20040331	20140331	AAA	(null)	20070730	(null)
中国通用技术(集团)控股有限责任公司	04中国通用技术(集团)控股有限责任公司债券	20040331	20140331	AAA	(null)	20091231	(null)
中国通用技术(集团)控股有限责任公司	04中国通用技术(集团)控股有限责任公司债券	20040331	20140331	AAA	(null)	20101231	(null)

中国通用技术(集团)控股有限责任公司	04中国通用技术(集团)控股有限责任公司债券	20040331	20140331	AAA	(null)	20111206	(null)
中国通用技术(集团)控股有限责任公司	04中国通用技术(集团)控股有限责任公司债券	20040331	20140331	AAA	(null)	20121227	(null)
中国通用技术(集团)控股有限责任公司	04中国通用技术(集团)控股有限责任公司债券	20040331	20140331	AAA	(null)	20130628	(null)
中国西电电气股份有限公司	2009年中国西电电气股份有限公司第一期中期票据	20090924	20120925	AA+	AA+	20090831	稳定
中国西电电气股份有限公司	2009年中国西电电气股份有限公司第一期中期票据	20090924	20120925	AAA	AAA	20100830	稳定
中国西电电气股份有限公司	中国西电电气股份有限公司2011年度第一期中期票据	20110901	20140902	AAA	AAA	20110805	稳定
中国西电电气股份有限公司	2009年中国西电电气股份有限公司第一期中期票据	20090924	20120925	AAA	AAA	20110902	稳定
中国西电电气股份有限公司	中国西电电气股份有限公司2011年度第一期中期票据	20110901	20140902	AAA	AAA	20130527	稳定
中国西电电气股份有限公司	中国西电电气股份有限公司2011年度第一期中期票据	20110901	20140902	AAA	AAA	20140630	稳定
中国西电集团有限公司	2006年西安电力机械公司第一期短期融资券	20060925	20070622	A-1	(null)	20060417	(null)
中国西电集团有限公司	2006年西安电力机械公司第一期短期融资券	20060925	20070622	A-1	(null)	20070323	(null)
中国西电集团有限公司	2007年西安电力机械公司第一期短期融资券	20070808	20080809	A-1	AA	20070705	稳定
中国西电集团有限公司	2007年西安电力机械公司第一期短期融资券	20070808	20080809	A-1	AA	20080513	稳定
中国西电集团有限公司	2009年西安电力机械制造公司第一期短期融资券	20090520	20100521	A-1	AA	20090212	稳定
中国西电集团有限公司	2009年西安电力机械制造公司第一期短期融资券	20090520	20100521	A-1	AA+	20090929	稳定
中国西电集团有限公司	中国西电集团公司2014年度第一期短期融资券	20140624	20150626	A-1	AAA	20140526	稳定
中国西电集团有限公司	中国西电集团公司2014年度第一期短期融资券	20140624	20150626	A-1	AAA	20141225	稳定
中国西电集团有限公司	中国西电集团公司2014年度第一期短期融资券	20140624	20150626	A-1	AAA	20150615	稳定
中国信达资产管理股份有限公司	2016年中国信达资产管理股份有限公司二级资本债券	20160614	20260616	AAA	AAA	20160415	稳定
中国信达资产管理股份有限公司	2016年中国信达资产管理股份有限公司二级资本债券	20160614	20260616	AAA	AAA	20170720	稳定
中国信达资产管理股份有限公司	2016年中国信达资产管理股份有限公司二级资本债券	20160614	20260616	AAA	AAA	20180723	稳定
中国信达资产管理股份有限公司	2018年第二期中国信达资产管理股份有限公司金融债券	20180312	20280314	AAA	AAA	20180723	稳定
中国信达资产管理股份有限公司	2018年第一期中国信达资产管理股份有限公司金融债券	20180123	20280125	AAA	AAA	20180112	稳定
中国银行股份有限公司	中银2014年第二期信贷资产支持证券优先A档	20141224	20160726	AAA	(null)	20141124	(null)
中国银行股份有限公司	中银2014年第二期信贷资产支持证券优先B档	20141224	20161026	AA	(null)	20141124	(null)
中国银行股份有限公司	中银2014年第二期信贷资产支持证券优先B档	20141224	20161026	A+	(null)	20141124	(null)
中国银行股份有限公司	中银2014年第二期信贷资产支持证券优先A档	20141224	20160726	AAA	(null)	20141230	(null)
中国银行股份有限公司	中银2014年第二期信贷资产支持证券优先B档	20141224	20161026	A+	(null)	20141230	(null)
中国银行股份有限公司	中银2014年第二期信贷资产支持证券优先A档	20141224	20160726	AAA	(null)	20150714	(null)
中国银行股份有限公司	中银2014年第二期信贷资产支持证券优先B档	20141224	20161026	AA+	(null)	20150714	(null)
中国银行股份有限公司	中银2014年第二期信贷资产支持证券优先A档	20141224	20160726	AAA	(null)	20150730	(null)
中国银行股份有限公司	中银2014年第二期信贷资产支持证券优先B档	20141224	20161026	AA+	(null)	20150730	(null)
中国银行股份有限公司	中盈2015年第一期信贷资产支持证券优先A-1档资产支持证券	20151110	20160426	AAA	(null)	20151009	(null)
中国银行股份有限公司	中盈2015年第一期信贷资产支持证券优先A-2档资产支持证券	20151110	20161026	AAA	(null)	20151009	(null)
中国银行股份有限公司	中盈2015年第一期信贷资产支持证券优先A-3档资产支持证券	20151110	20171026	AAA	(null)	20151009	(null)
中国银行股份有限公司	中盈2015年第一期信贷资产支持证券优先B档资产支持证券	20151110	20180126	A+	(null)	20151009	(null)
中国银行股份有限公司	中盈2015年第一期信贷资产支持证券优先A-2档资产支持证券	20151110	20161026	AAA	(null)	20160721	(null)

中国银行股份有限公司	中盈2015年第一期信贷资产支持证券优先A-3档资产支持证券	20151110	20171026	AAA	(null)	20160721	(null)
中国银行股份有限公司	中盈2015年第一期信贷资产支持证券优先B档资产支持证券	20151110	20180126	A+	(null)	20160721	(null)
中国银行股份有限公司	中盈2015年第一期信贷资产支持证券优先A-2档资产支持证券	20151110	20161026	AAA	(null)	20160727	(null)
中国银行股份有限公司	中盈2015年第一期信贷资产支持证券优先A-3档资产支持证券	20151110	20171026	AAA	(null)	20160727	(null)
中国银行股份有限公司	中盈2015年第一期信贷资产支持证券优先B档资产支持证券	20151110	20180126	AA+	(null)	20160727	(null)
中国银行股份有限公司	中盈2016年第一期个人住房抵押贷款资产支持证券优先A1档	20160906	20170526	AAA	(null)	20160815	(null)
中国银行股份有限公司	中盈2016年第一期个人住房抵押贷款资产支持证券优先A2档	20160906	20220626	AAA	(null)	20160815	(null)
中国银行股份有限公司	中盈2016年第一期个人住房抵押贷款资产支持证券优先A3档	20160906	20250326	AAA	(null)	20160815	(null)
中国银行股份有限公司	中盈2016年第一期个人住房抵押贷款资产支持证券优先A1档	20160906	20170526	AAA	(null)	20160817	(null)
中国银行股份有限公司	中盈2016年第一期个人住房抵押贷款资产支持证券优先A2档	20160906	20220626	AAA	(null)	20160817	(null)
中国银行股份有限公司	中盈2016年第一期个人住房抵押贷款资产支持证券优先A3档	20160906	20250326	AAA	(null)	20160817	(null)
中国银行股份有限公司	中盈2017年第一期个人住房抵押贷款资产支持证券优先A-1档	20170119	20210626	AAA	(null)	20170103	(null)
中国银行股份有限公司	中盈2017年第一期个人住房抵押贷款资产支持证券优先A-2档	20170119	20270426	AAA	(null)	20170103	(null)
中国银行股份有限公司	中盈2017年第一期个人住房抵押贷款资产支持证券优先A-1档	20170119	20210626	AAA	(null)	20170104	(null)
中国银行股份有限公司	中盈2017年第一期个人住房抵押贷款资产支持证券优先A-2档	20170119	20270426	AAA	(null)	20170104	(null)
中国银行股份有限公司	中盈2016年第一期个人住房抵押贷款资产支持证券优先A2档	20160906	20220626	AAA	(null)	20170720	(null)
中国银行股份有限公司	中盈2016年第一期个人住房抵押贷款资产支持证券优先A3档	20160906	20250326	AAA	(null)	20170720	(null)
中国银行股份有限公司	中盈2015年第一期信贷资产支持证券优先A-3档资产支持证券	20151110	20171026	AAA	(null)	20170721	(null)
中国银行股份有限公司	中盈2015年第一期信贷资产支持证券优先B档资产支持证券	20151110	20180126	AA+	(null)	20170721	(null)
中国银行股份有限公司	中盈2015年第一期信贷资产支持证券优先A-3档资产支持证券	20151110	20171026	AAA	(null)	20170727	(null)
中国银行股份有限公司	中盈2015年第一期信贷资产支持证券优先B档资产支持证券	20151110	20180126	AA+	(null)	20170727	(null)
中国银行股份有限公司	中盈2016年第一期个人住房抵押贷款资产支持证券优先A2档	20160906	20220626	AAA	(null)	20170727	(null)
中国银行股份有限公司	中盈2016年第一期个人住房抵押贷款资产支持证券优先A3档	20160906	20250326	AAA	(null)	20170727	(null)
中国有色金属工业总公司山西铝厂	山西铝厂2012年度第一期中期票据	20121106	20151107	AAA	A+	20120628	稳定
中国有色金属工业总公司山西铝厂	山西铝厂2013年度第一期中期票据	20130508	20160509	AAA	A+	20130322	稳定
中国有色金属工业总公司山西铝厂	山西铝厂2012年度第一期中期票据	20121106	20151107	AAA	A+	20130726	稳定
中国有色金属工业总公司山西铝厂	山西铝厂2013年度第一期中期票据	20130508	20160509	AAA	A+	20130726	稳定
中国有色金属工业总公司山西铝厂	山西铝厂2012年度第一期中期票据	20121106	20151107	AAA	A+	20140724	稳定
中国有色金属工业总公司山西铝厂	山西铝厂2013年度第一期中期票据	20130508	20160509	AAA	A+	20140724	稳定
中国有色金属工业总公司山西铝厂	山西铝厂2012年度第一期中期票据	20121106	20151107	AAA	A+	20150727	稳定
中国有色金属工业总公司山西铝厂	山西铝厂2013年度第一期中期票据	20130508	20160509	AAA	A+	20150727	稳定
中国远洋运输有限公司	2002年中国远洋运输(集团)总公司企业债券	20020829	20170829	AAA	(null)	20020828	(null)
中国远洋运输有限公司	2005年中国远洋运输总公司企业债券(10年)	20051009	20151009	AAA	(null)	20050930	(null)
中国远洋运输有限公司	2005年中国远洋运输总公司企业债券(20年)	20051009	20251009	AAA	(null)	20050930	(null)
中国远洋运输有限公司	2002年中国远洋运输(集团)总公司企业债券	20020829	20170829	AAA	(null)	20090312	(null)
中国远洋运输有限公司	2005年中国远洋运输总公司企业债券(10年)	20051009	20151009	AAA	(null)	20090312	(null)
中国远洋运输有限公司	2005年中国远洋运输总公司企业债券(20年)	20051009	20251009	AAA	(null)	20090312	(null)

中国远洋运输有限公司	2002年中国远洋运输(集团)总公司企业债券	20020829	20170829	AAA	(null)	20091231	(null)
中国远洋运输有限公司	2005年中国远洋运输总公司企业债券(10年)	20051009	20151009	AAA	(null)	20091231	(null)
中国远洋运输有限公司	2005年中国远洋运输总公司企业债券(20年)	20051009	20251009	AAA	(null)	20091231	(null)
中国远洋运输有限公司	2002年中国远洋运输(集团)总公司企业债券	20020829	20170829	AAA	(null)	20110210	(null)
中国远洋运输有限公司	2005年中国远洋运输总公司企业债券(10年)	20051009	20151009	AAA	(null)	20110210	(null)
中国远洋运输有限公司	2005年中国远洋运输总公司企业债券(20年)	20051009	20251009	AAA	(null)	20110210	(null)
中国远洋运输有限公司	2002年中国远洋运输(集团)总公司企业债券	20020829	20170829	AAA	(null)	20111222	(null)
中国远洋运输有限公司	2005年中国远洋运输总公司企业债券(10年)	20051009	20151009	AAA	(null)	20111222	(null)
中国远洋运输有限公司	2005年中国远洋运输总公司企业债券(20年)	20051009	20251009	AAA	(null)	20111222	(null)
中国远洋运输有限公司	2002年中国远洋运输(集团)总公司企业债券	20020829	20170829	AAA	(null)	20121228	(null)
中国远洋运输有限公司	2005年中国远洋运输总公司企业债券(10年)	20051009	20151009	AAA	(null)	20121228	(null)
中国远洋运输有限公司	2005年中国远洋运输总公司企业债券(20年)	20051009	20251009	AAA	(null)	20121228	(null)
中国远洋运输有限公司	2002年中国远洋运输(集团)总公司企业债券	20020829	20170829	AAA	(null)	20130730	(null)
中国远洋运输有限公司	2005年中国远洋运输总公司企业债券(10年)	20051009	20151009	AAA	(null)	20130730	(null)
中国远洋运输有限公司	2005年中国远洋运输总公司企业债券(20年)	20051009	20251009	AAA	(null)	20130730	(null)
中国远洋运输有限公司	2002年中国远洋运输(集团)总公司企业债券	20020829	20170829	AAA	(null)	20140915	(null)
中国远洋运输有限公司	2005年中国远洋运输总公司企业债券(10年)	20051009	20151009	AAA	(null)	20140915	(null)
中国远洋运输有限公司	2005年中国远洋运输总公司企业债券(20年)	20051009	20251009	AAA	(null)	20140915	(null)
中国远洋运输有限公司	2002年中国远洋运输(集团)总公司企业债券	20020829	20170829	AAA	(null)	20150827	(null)
中国远洋运输有限公司	2005年中国远洋运输总公司企业债券(10年)	20051009	20151009	AAA	(null)	20150827	(null)
中国远洋运输有限公司	2005年中国远洋运输总公司企业债券(20年)	20051009	20251009	AAA	(null)	20150827	(null)
中国远洋运输有限公司	2002年中国远洋运输(集团)总公司企业债券	20020829	20170829	AAA	(null)	20160714	(null)
中国远洋运输有限公司	2005年中国远洋运输总公司企业债券(20年)	20051009	20251009	AAA	(null)	20160714	(null)
中国远洋运输有限公司	2002年中国远洋运输(集团)总公司企业债券	20020829	20170829	AAA	(null)	20170622	(null)
中国远洋运输有限公司	2005年中国远洋运输总公司企业债券(20年)	20051009	20251009	AAA	(null)	20170622	(null)
中国远洋运输有限公司	2005年中国远洋运输总公司企业债券(20年)	20051009	20251009	AAA	AAA	20180627	稳定
中国长城资产管理股份有限公司	2018年中国长城资产管理股份有限公司二级资本债券	20180517	20280518	AAA	AAA	20180316	稳定
中国长城资产管理股份有限公司	2018年中国长城资产管理股份有限公司二级资本债券	20180517	20280518	AAA	AAA	20180711	稳定
中国长江航运(集团)总公司	2008年中国长江航运第一期短期融资券	20080317	20090318	A-1	AA-	20071227	稳定
中国长江航运(集团)总公司	2008年中国长江航运第一期短期融资券	20080317	20090318	A-1	AA	20080718	稳定
中国长江航运(集团)总公司	2008年中国长江航运第一期短期融资券	20080317	20090318	A-1	AA	20081204	稳定
中国长江航运(集团)总公司	2008年中国长江航运第一期短期融资券	20080317	20090318	A-1	AA	20081222	稳定
中国长江航运(集团)总公司	2008年中国长江航运(集团)总公司第二期短期融资券	20081230	20091231	A-1	AA	20081222	稳定
中国长江航运(集团)总公司	2009年中国长江航运(集团)总公司第一期中期票据	20090616	20140617	AAA	AA	20090429	稳定
中国长江航运(集团)总公司	2009年中国长江航运(集团)总公司第二期中期票据	20090629	20140630	AAA	AA	20090608	稳定
中国长江航运(集团)总公司	2008年中国长江航运(集团)总公司第二期短期融资券	20081230	20091231	A-1	AA	20090630	稳定
中国长江航运(集团)总公司	2009年中国长江航运(集团)总公司第一期中期票据	20090616	20140617	AAA	AA	20110104	稳定



中国长江航运(集团)总公司	2009年中国长江航运(集团)总公司第二期中期票据	20090629	20140630	AAA	AA	20110104	稳定
中国长江航运(集团)总公司	2009年中国长江航运(集团)总公司第一期中期票据	20090616	20140617	AAA	AA	20111201	稳定
中国长江航运(集团)总公司	2009年中国长江航运(集团)总公司第二期中期票据	20090629	20140630	AAA	AA	20111201	稳定
中国长江航运(集团)总公司	2009年中国长江航运(集团)总公司第一期中期票据	20090616	20140617	AAA	AA	20121225	负面
中国长江航运(集团)总公司	2009年中国长江航运(集团)总公司第二期中期票据	20090629	20140630	AAA	AA	20121225	负面
中国长江航运(集团)总公司	2009年中国长江航运(集团)总公司第一期中期票据	20090616	20140617	AAA	AA-	20130718	负面
中国长江航运(集团)总公司	2009年中国长江航运(集团)总公司第二期中期票据	20090629	20140630	AAA	AA-	20130718	负面
中国长江航运(集团)总公司南京长江油运公司	2004年中国长航油运企业债券	20040526	20140526	AAA	(null)	20040525	(null)
中国长江航运(集团)总公司南京长江油运公司	2004年中国长航油运企业债券	20040526	20140526	AAA	(null)	20070806	(null)
中国长江航运(集团)总公司南京长江油运公司	2004年中国长航油运企业债券	20040526	20140526	AAA	(null)	20080519	(null)
中国长江航运(集团)总公司南京长江油运公司	2004年中国长航油运企业债券	20040526	20140526	AAA	(null)	20091218	(null)
中国长江航运(集团)总公司南京长江油运公司	2004年中国长航油运企业债券	20040526	20140526	AAA	(null)	20101231	(null)
中国长江航运(集团)总公司南京长江油运公司	2004年中国长航油运企业债券	20040526	20140526	AAA	(null)	20111208	(null)
中国长江航运(集团)总公司南京长江油运公司	2004年中国长航油运企业债券	20040526	20140526	AAA	(null)	20121221	(null)
中国长江航运(集团)总公司南京长江油运公司	2004年中国长航油运企业债券	20040526	20140526	AAA	(null)	20130704	(null)
中国长江航运(集团)总公司南京长江油运公司	2004年中国长航油运企业债券	20040526	20140526	AAA	(null)	20140523	(null)
中国中车集团有限公司	2006年中国北方机车车辆工业集团公司企业债券	20061101	20161101	AAA	(null)	20060815	(null)
中国中车集团有限公司	2006年中国北方机车车辆工业集团公司企业债券	20061101	20161101	AAA	(null)	20070705	(null)
中国中车集团有限公司	2006年中国北方机车车辆工业集团公司企业债券	20061101	20161101	AAA	(null)	20080822	(null)
中国中车集团有限公司	2006年中国北方机车车辆工业集团公司企业债券	20061101	20161101	AAA	(null)	20090630	(null)
中国中车集团有限公司	2006年中国北方机车车辆工业集团公司企业债券	20061101	20161101	AAA	(null)	20100730	(null)
中国中车集团有限公司	2006年中国北方机车车辆工业集团公司企业债券	20061101	20161101	AAA	(null)	20111229	(null)
中国中车集团有限公司	2006年中国北方机车车辆工业集团公司企业债券	20061101	20161101	AAA	(null)	20121228	(null)
中国中车集团有限公司	2006年中国北方机车车辆工业集团公司企业债券	20061101	20161101	AAA	(null)	20130726	(null)
中国中车集团有限公司	2006年中国北方机车车辆工业集团公司企业债券	20061101	20161101	AAA	(null)	20140630	(null)
中国中车集团有限公司	2006年中国北方机车车辆工业集团公司企业债券	20061101	20161101	AAA	(null)	20151224	(null)
中国中车集团有限公司	2006年中国北方机车车辆工业集团公司企业债券	20061101	20161101	AAA	(null)	20160629	(null)
中国中纺集团有限公司	中国中纺集团公司2010年度第一期中期票据	20100527	20130531	AAA	AA	20100421	稳定
中国中纺集团有限公司	中国中纺集团公司2011年度第一期中期票据	20110509	20140510	AAA	AA	20110421	稳定
中国中纺集团有限公司	中国中纺集团公司2010年度第一期中期票据	20100527	20130531	AAA	AA+	20110725	稳定
中国中纺集团有限公司	中国中纺集团公司2011年度第一期中期票据	20110509	20140510	AAA	AA+	20110725	稳定
中国中纺集团有限公司	中国中纺集团公司2012年度第一期短期融资券	20120105	20130106	A-1	AA+	20111107	稳定
中国中纺集团有限公司	中国中纺集团公司2012年度第一期中期票据	20120711	20150712	AA+	AA+	20120305	稳定
中国中纺集团有限公司	中国中纺集团公司2010年度第一期中期票据	20100527	20130531	AAA	AA+	20121226	稳定
中国中纺集团有限公司	中国中纺集团公司2011年度第一期中期票据	20110509	20140510	AAA	AA+	20121226	稳定
中国中纺集团有限公司	中国中纺集团公司2012年度第一期短期融资券	20120105	20130106	A-1	AA+	20121226	稳定
中国中纺集团有限公司	中国中纺集团公司2012年度第一期中期票据	20120711	20150712	AA+	AA+	20121226	稳定

中国中纺集团有限公司	中国中纺集团公司2013年度第一期短期融资券	20130205	20140206	A-1	(null)	20121228	(null)
中国中纺集团有限公司	中国中纺集团公司2010年度第一期中期票据	20100527	20130531	AAA	AA+	20130530	稳定
中国中纺集团有限公司	中国中纺集团公司2011年度第一期中期票据	20110509	20140510	AAA	AA+	20130530	稳定
中国中纺集团有限公司	中国中纺集团公司2012年度第一期中期票据	20120711	20150712	AA+	AA+	20130530	稳定
中国中纺集团有限公司	中国中纺集团公司2013年度第一期短期融资券	20130205	20140206	A-1	AA+	20130530	稳定
中国中纺集团有限公司	中国中纺集团公司2014年度第一期短期融资券	20141008	20151010	A-1	(null)	20140717	(null)
中国中纺集团有限公司	中国中纺集团公司2012年度第一期中期票据	20120711	20150712	AA+	AA+	20140718	稳定
中国中纺集团有限公司	中国中纺集团公司2014年度第一期短期融资券	20141008	20151010	A-1	AA+	20150410	稳定
中国中纺集团有限公司	中国中纺集团公司2012年度第一期中期票据	20120711	20150712	AA+	AA+	20150710	稳定
中国中纺集团有限公司	中国中纺集团公司2014年度第一期短期融资券	20141008	20151010	A-1	AA+	20150710	稳定
中国中纺集团有限公司	中国中纺集团公司2015年度第一期中期票据	20150907	20180909	AA+	AA+	20150710	稳定
中国中纺集团有限公司	中国中纺集团公司2015年度第一期短期融资券	20150914	20160916	A-1	AA+	20150728	稳定
中国中纺集团有限公司	中国中纺集团公司2015年度第二期短期融资券	20151110	20161112	A-1	(null)	20151016	(null)
中国中纺集团有限公司	中国中纺集团公司2015年度第一期短期融资券	20150914	20160916	A-1	AA+	20160311	稳定
中国中纺集团有限公司	中国中纺集团公司2015年度第二期短期融资券	20151110	20161112	A-1	AA+	20160311	稳定
中国中纺集团有限公司	中国中纺集团公司2015年度第一期中期票据	20150907	20180909	AA+	AA+	20160816	稳定
中国中纺集团有限公司	中国中纺集团公司2015年度第一期短期融资券	20150914	20160916	A-1	AA+	20160816	稳定
中国中纺集团有限公司	中国中纺集团公司2015年度第二期短期融资券	20151110	20161112	A-1	AA+	20160816	稳定
中国中纺集团有限公司	中国中纺集团公司2016年度第一期中期票据	20160823	20190825	AA+	(null)	20160817	(null)
中国中纺集团有限公司	中国中纺集团公司2016年度第二期中期票据	20161024	20191026	AA+	AA+	20161018	稳定
中国中纺集团有限公司	中国中纺集团公司2015年度第一期中期票据	20150907	20180909	AA+	AA+	20170727	稳定
中国中纺集团有限公司	中国中纺集团公司2016年度第一期中期票据	20160823	20190825	AA+	AA+	20170727	稳定
中国中纺集团有限公司	中国中纺集团公司2016年度第二期中期票据	20161024	20191026	AA+	AA+	20170727	稳定
中国中纺集团有限公司	中国中纺集团公司2015年度第一期中期票据	20150907	20180909	AAA	AA+	20180719	稳定
中国中纺集团有限公司	中国中纺集团公司2016年度第二期中期票据	20161024	20191026	AAA	AA+	20180719	稳定
中国中纺集团有限公司	中国中纺集团公司2016年度第一期中期票据	20160823	20190825	AAA	AA+	20180719	稳定
中国中煤能源股份有限公司	中国中煤能源股份有限公司2011年度第一期中期票据	20110817	20160818	AAA	AAA	20110705	稳定
中国中煤能源股份有限公司	中国中煤能源股份有限公司2012年度第一期中期票据	20120918	20190919	AAA	AAA	20120712	稳定
中国中煤能源股份有限公司	中国中煤能源股份有限公司2011年度第一期中期票据	20110817	20160818	AAA	AAA	20121218	稳定
中国中煤能源股份有限公司	中国中煤能源股份有限公司2012年度第一期中期票据	20120918	20190919	AAA	AAA	20121218	稳定
中国中煤能源股份有限公司	中国中煤能源股份有限公司2013年度第一期中期票据	20130723	20200725	AAA	AAA	20130527	稳定
中国中煤能源股份有限公司	中国中煤能源股份有限公司2011年度第一期中期票据	20110817	20160818	AAA	AAA	20130624	稳定
中国中煤能源股份有限公司	中国中煤能源股份有限公司2012年度第一期中期票据	20120918	20190919	AAA	AAA	20130624	稳定
中国中煤能源股份有限公司	中国中煤能源股份有限公司2013年度第二期中期票据	20130916	20200918	AAA	AAA	20130819	稳定
中国中煤能源股份有限公司	中国中煤能源股份有限公司2011年度第一期中期票据	20110817	20160818	AAA	AAA	20140619	稳定
中国中煤能源股份有限公司	中国中煤能源股份有限公司2012年度第一期中期票据	20120918	20190919	AAA	AAA	20140619	稳定
中国中煤能源股份有限公司	中国中煤能源股份有限公司2013年度第一期中期票据	20130723	20200725	AAA	AAA	20140619	稳定

中国中煤能源股份有限公司	中国中煤能源股份有限公司2013年度第二期中期票据	20130916	20200918	AAA	AAA	20140619	稳定
中国中煤能源股份有限公司	中国中煤能源股份有限公司2015年度第一期中期票据	20150617	20220618	AAA	AAA	20150508	稳定
中国中煤能源股份有限公司	中国中煤能源股份有限公司2011年度第一期中期票据	20110817	20160818	AAA	AAA	20150529	稳定
中国中煤能源股份有限公司	中国中煤能源股份有限公司2012年度第一期中期票据	20120918	20190919	AAA	AAA	20150529	稳定
中国中煤能源股份有限公司	中国中煤能源股份有限公司2013年度第一期中期票据	20130723	20200725	AAA	AAA	20150529	稳定
中国中煤能源股份有限公司	中国中煤能源股份有限公司2013年度第二期中期票据	20130916	20200918	AAA	AAA	20150529	稳定
中国中煤能源股份有限公司	中国中煤能源股份有限公司2011年度第一期中期票据	20110817	20160818	AAA	AAA	20160621	稳定
中国中煤能源股份有限公司	中国中煤能源股份有限公司2012年度第一期中期票据	20120918	20190919	AAA	AAA	20160621	稳定
中国中煤能源股份有限公司	中国中煤能源股份有限公司2013年度第一期中期票据	20130723	20200725	AAA	AAA	20160621	稳定
中国中煤能源股份有限公司	中国中煤能源股份有限公司2013年度第二期中期票据	20130916	20200918	AAA	AAA	20160621	稳定
中国中煤能源股份有限公司	中国中煤能源股份有限公司2015年度第一期中期票据	20150617	20220618	AAA	AAA	20160621	稳定
中国中煤能源股份有限公司	中国中煤能源股份有限公司2016年度第一期短期融资券	20160801	20170803	A-1	(null)	20160627	(null)
中国中煤能源股份有限公司	中国中煤能源股份有限公司2016年度第一期短期融资券	20160801	20170803	A-1	AAA	20170124	稳定
中国中煤能源股份有限公司	中国中煤能源股份有限公司2012年度第一期中期票据	20120918	20190919	AAA	AAA	20170620	稳定
中国中煤能源股份有限公司	中国中煤能源股份有限公司2013年度第一期中期票据	20130723	20200725	AAA	AAA	20170620	稳定
中国中煤能源股份有限公司	中国中煤能源股份有限公司2013年度第二期中期票据	20130916	20200918	AAA	AAA	20170620	稳定
中国中煤能源股份有限公司	中国中煤能源股份有限公司2015年度第一期中期票据	20150617	20220618	AAA	AAA	20170620	稳定
中国中煤能源股份有限公司	中国中煤能源股份有限公司2016年度第一期短期融资券	20160801	20170803	A-1	AAA	20170620	稳定
中国中煤能源股份有限公司	中国中煤能源股份有限公司2017年度第一期短期融资券	20170720	20180724	A-1	AAA	20170718	稳定
中国中煤能源股份有限公司	中国中煤能源股份有限公司2017年度第一期短期融资券	20170720	20180724	A-1	AAA	20180122	稳定
中国中煤能源股份有限公司	中国中煤能源股份有限公司2012年度第一期中期票据	20120918	20190919	AAA	AAA	20180615	稳定
中国中煤能源股份有限公司	中国中煤能源股份有限公司2013年度第二期中期票据	20130916	20200918	AAA	AAA	20180615	稳定
中国中煤能源股份有限公司	中国中煤能源股份有限公司2013年度第一期中期票据	20130723	20200725	AAA	AAA	20180615	稳定
中国中煤能源股份有限公司	中国中煤能源股份有限公司2015年度第一期中期票据	20150617	20220618	AAA	AAA	20180615	稳定
中国中煤能源股份有限公司	中国中煤能源股份有限公司2017年度第一期短期融资券	20170720	20180724	A-1	AAA	20180615	稳定
中国中煤能源股份有限公司	中国中煤能源股份有限公司2017年度第一期短期融资券	20170720	20180724	A-1	AAA	20180122	稳定
中国中煤能源集团有限公司	中国中煤能源集团有限公司2018年度第二期中期票据	20181105	20211107	AAA	AAA	20181018	稳定
中国中煤能源集团有限公司	中国中煤能源集团有限公司2018年度第一期中期票据	20181011	20211015	AAA	AAA	20180706	稳定
中国中铁股份有限公司	2006年中国铁路工程总公司第一期短期融资券	20060616	20070619	A-1	(null)	20060216	(null)
中国中铁股份有限公司	2006年中国铁路工程总公司第二期短期融资券	20061228	20071228	A-1	AAA	20061208	(null)

中国中铁股份有限公司	2006年中国铁路工程总公司第一期短期融资券	20060616	20070619	A-1	(null)	20061213	(null)
中国中铁股份有限公司	2006年中国铁路工程总公司第二期短期融资券	20061228	20071228	A-1	AAA	20070606	(null)
中国中铁股份有限公司	2006年中国铁路工程总公司第二期短期融资券	20061228	20071228	A-1	AAA	20070927	稳定
中国中铁股份有限公司	2006年中国铁路工程总公司第二期短期融资券	20061228	20071228	A-1	AAA	20071115	稳定
中国中铁股份有限公司	2009年中国中铁股份有限公司第一期短期融资券	20090522	20100525	A-1	AAA	20090504	稳定
中国中铁股份有限公司	2009年中国中铁股份有限公司第二期短期融资券	20090616	20100617	A-1	(null)	20090605	(null)
中国中铁股份有限公司	中国中铁股份有限公司2010年度第一期短期融资券	20100716	20110719	A-1	AAA	20100622	稳定
中国中铁股份有限公司	中国中铁股份有限公司2010年度第二期短期融资券	20101104	20111105	A-1	AAA	20100913	稳定
中国中铁股份有限公司	中国中铁股份有限公司2010年度第三期短期融资券	20101221	20111222	A-1	AAA	20101206	稳定
中国中铁股份有限公司	中国中铁股份有限公司2011年度第一期中期票据	20110322	20210323	AAA	AAA	20110107	稳定
中国中铁股份有限公司	中国中铁股份有限公司2010年度第二期短期融资券	20101104	20111105	A-1	AAA	20110829	稳定
中国中铁股份有限公司	中国中铁股份有限公司2010年度第三期短期融资券	20101221	20111222	A-1	AAA	20110829	稳定
中国中铁股份有限公司	中国中铁股份有限公司2011年度第一期中期票据	20110322	20210323	AAA	AAA	20110829	稳定
中国中铁股份有限公司	中国中铁股份有限公司2011年度第二期中期票据	20111014	20181017	AAA	AAA	20110907	稳定
中国中铁股份有限公司	中国中铁股份有限公司2011年度第一期中期票据	20110322	20210323	AAA	AAA	20120704	稳定
中国中铁股份有限公司	中国中铁股份有限公司2011年度第二期中期票据	20111014	20181017	AAA	AAA	20120704	稳定
中国中铁股份有限公司	中国中铁股份有限公司2011年度第一期中期票据	20110322	20210323	AAA	AAA	20130624	稳定
中国中铁股份有限公司	中国中铁股份有限公司2011年度第二期中期票据	20111014	20181017	AAA	AAA	20130624	稳定
中国中铁股份有限公司	中国中铁股份有限公司2014年度第一期中期票据	20140701	20190703	AAA	AAA	20131227	稳定
中国中铁股份有限公司	中国中铁股份有限公司2011年度第一期中期票据	20110322	20210323	AAA	AAA	20140522	稳定
中国中铁股份有限公司	中国中铁股份有限公司2011年度第二期中期票据	20111014	20181017	AAA	AAA	20140522	稳定
中国中铁股份有限公司	中国中铁股份有限公司2014年度第一期中期票据	20140701	20190703	AAA	AAA	20141104	稳定
中国中铁股份有限公司	中国中铁股份有限公司2015年度第一期中期票据	20150121	20200123	AAA	AAA	20141215	稳定
中国中铁股份有限公司	中国中铁股份有限公司2015年度第二期中期票据	20150611	20200615	AAA	AAA	20150424	稳定
中国中铁股份有限公司	中国中铁股份有限公司2011年度第一期中期票据	20110322	20210323	AAA	AAA	20150616	稳定
中国中铁股份有限公司	中国中铁股份有限公司2011年度第二期中期票据	20111014	20181017	AAA	AAA	20150616	稳定
中国中铁股份有限公司	中国中铁股份有限公司2014年度第一期中期票据	20140701	20190703	AAA	AAA	20150616	稳定
中国中铁股份有限公司	中国中铁股份有限公司2015年度第一期中期票据	20150121	20200123	AAA	AAA	20150616	稳定

中国中铁股份有限公司	中国中铁股份有限公司2015年度第二期中期票据	20150611	20200615	AAA	AAA	20150616	稳定
中国中铁股份有限公司	中国中铁股份有限公司2011年度第一期中期票据	20110322	20210323	AAA	AAA	20160624	稳定
中国中铁股份有限公司	中国中铁股份有限公司2011年度第二期中期票据	20111014	20181017	AAA	AAA	20160624	稳定
中国中铁股份有限公司	中国中铁股份有限公司2014年度第一期中期票据	20140701	20190703	AAA	AAA	20160624	稳定
中国中铁股份有限公司	中国中铁股份有限公司2015年度第一期中期票据	20150121	20200123	AAA	AAA	20160624	稳定
中国中铁股份有限公司	中国中铁股份有限公司2015年度第二期中期票据	20150611	20200615	AAA	AAA	20160624	稳定
中国中铁股份有限公司	中国中铁股份有限公司2011年度第一期中期票据	20110322	20210323	AAA	AAA	20170619	稳定
中国中铁股份有限公司	中国中铁股份有限公司2011年度第二期中期票据	20111014	20181017	AAA	AAA	20170619	稳定
中国中铁股份有限公司	中国中铁股份有限公司2014年度第一期中期票据	20140701	20190703	AAA	AAA	20170619	稳定
中国中铁股份有限公司	中国中铁股份有限公司2015年度第一期中期票据	20150121	20200123	AAA	AAA	20170619	稳定
中国中铁股份有限公司	中国中铁股份有限公司2015年度第二期中期票据	20150611	20200615	AAA	AAA	20170619	稳定
中国中铁股份有限公司	中国中铁股份有限公司2011年度第二期中期票据	20111014	20181017	AAA	AAA	20180614	稳定
中国中铁股份有限公司	中国中铁股份有限公司2011年度第一期中期票据	20110322	20210323	AAA	AAA	20180614	稳定
中国中铁股份有限公司	中国中铁股份有限公司2014年度第一期中期票据	20140701	20190703	AAA	AAA	20180614	稳定
中国中铁股份有限公司	中国中铁股份有限公司2015年度第二期中期票据	20150611	20200615	AAA	AAA	20180614	稳定
中国中铁股份有限公司	中国中铁股份有限公司2015年度第一期中期票据	20150121	20200123	AAA	AAA	20180614	稳定
中国中铁股份有限公司	中国中铁股份有限公司2018年度第二期中期票据(品种二)	20181211	20231213	AAA	AAA	20181130	稳定
中国中铁股份有限公司	中国中铁股份有限公司2018年度第二期中期票据(品种一)	20181211	20211213	AAA	AAA	20181130	稳定
中国中铁股份有限公司	中国中铁股份有限公司2018年度第三期中期票据(品种二)	20181217	20231219	AAA	(null)	20181206	(null)
中国中铁股份有限公司	中国中铁股份有限公司2018年度第三期中期票据(品种一)	20181217	20211219	AAA	(null)	20181206	(null)
中国中铁股份有限公司	中国中铁股份有限公司2018年度第一期中期票据(品种二)	20181126	20231128	AAA	AAA	20181119	稳定
中国中铁股份有限公司	中国中铁股份有限公司2018年度第一期中期票据(品种一)	20181126	20211128	AAA	AAA	20181119	稳定
中国中药控股有限公司	中国中药控股有限公司2016年度第一期中期票据	20161114	20191116	AAA	AAA	20160919	稳定
中国中药控股有限公司	中国中药控股有限公司2017年度第一期中期票据	20170609	20200613	AAA	AAA	20170606	稳定
中国中药控股有限公司	中国中药控股有限公司2016年度第一期中期票据	20161114	20191116	AAA	AAA	20170620	稳定
中国中药控股有限公司	中国中药控股有限公司2016年度第一期中期票据	20161114	20191116	AAA	AAA	20170725	稳定
中国中药控股有限公司	中国中药控股有限公司2016年度第一期中期票据	20161114	20191116	AAA	AAA	20180725	稳定
中国中药控股有限公司	中国中药控股有限公司2017年度第一期中期票据	20170609	20200613	AAA	AAA	20180725	稳定

中国重型汽车集团有限公司	2009年中国重型汽车集团有限公司第一期短期融资券	20091027	20101028	A-1	AA+	20090903	稳定
中国重型汽车集团有限公司	中国重型汽车集团有限公司2010年度第一期短期融资券	20100113	20110115	A-1	(null)	20091215	(null)
中国重型汽车集团有限公司	中国重型汽车集团有限公司2010年度第二期短期融资券	20100826	20110830	A-1	AA+	20100518	稳定
中国重型汽车集团有限公司	中国重型汽车集团有限公司2010年度第一期短期融资券	20100113	20110115	A-1	AA+	20100622	稳定
中国重型汽车集团有限公司	中国重型汽车集团有限公司2011年度第一期短期融资券	20110809	20120810	A-1	AA+	20110525	稳定
中国重型汽车集团有限公司	中国重型汽车集团有限公司2010年度第二期短期融资券	20100826	20110830	A-1	AA+	20110810	稳定
中国重型汽车集团有限公司	中国重型汽车集团有限公司2011年度第二期短期融资券	20111101	20121103	A-1	AA+	20110915	稳定
中国重型汽车集团有限公司	中国重型汽车集团有限公司2011年度第一期短期融资券	20110809	20120810	A-1	AA+	20111009	稳定
中国重型汽车集团有限公司	中国重型汽车集团有限公司2012年度第一期中期票据	20120418	20170419	AA+	AA+	20111116	稳定
中国重型汽车集团有限公司	中国重型汽车集团有限公司2012年度第一期中期票据	20120418	20170419	AA+	AA+	20121231	稳定
中国重型汽车集团有限公司	中国重型汽车集团有限公司2012年度第一期中期票据	20120418	20170419	AA+	AA+	20130726	稳定
中国重型汽车集团有限公司	中国重型汽车集团有限公司2014年度第一期中期票据	20140423	20170424	AA+	AA+	20130922	稳定
中国重型汽车集团有限公司	中国重型汽车集团有限公司2012年度第一期中期票据	20120418	20170419	AA+	AA+	20140718	稳定
中国重型汽车集团有限公司	中国重型汽车集团有限公司2014年度第一期中期票据	20140423	20170424	AA+	AA+	20140718	稳定
中国重型汽车集团有限公司	中国重型汽车集团有限公司2012年度第一期中期票据	20120418	20170419	AA+	AA+	20150728	稳定
中国重型汽车集团有限公司	中国重型汽车集团有限公司2014年度第一期中期票据	20140423	20170424	AA+	AA+	20150728	稳定
中国重型汽车集团有限公司	中国重型汽车集团有限公司2012年度第一期中期票据	20120418	20170419	AA+	AA+	20160726	稳定
中国重型汽车集团有限公司	中国重型汽车集团有限公司2014年度第一期中期票据	20140423	20170424	AA+	AA+	20160726	稳定
中海地产集团有限公司	中海地产集团有限公司2018年度第一期中期票据	20180205	20210206	AAA	AAA	20171222	稳定
中海地产集团有限公司	中海地产集团有限公司2018年度第一期中期票据	20180205	20210206	AAA	AAA	20180724	稳定
中海信托股份有限公司	富桂2018年第一期信贷资产支持证券优先A级资产支持证券	20181122	20190126	AAA	(null)	20180925	(null)
中海信托股份有限公司	富桂2018年第一期信贷资产支持证券优先A级资产支持证券	20181122	20190126	AAA	(null)	20180926	(null)
中海信托股份有限公司	富桂2018年第一期信贷资产支持证券优先B级资产支持证券	20181122	20190426	AA	(null)	20180925	(null)
中海信托股份有限公司	富桂2018年第一期信贷资产支持证券优先B级资产支持证券	20181122	20190426	AA	(null)	20180926	(null)
中海信托股份有限公司	工元2018年第九期个人住房抵押贷款资产支持证券优先A-1级资产支	20180824	20200926	AAA	(null)	20180730	(null)
中海信托股份有限公司	工元2018年第九期个人住房抵押贷款资产支持证券优先A-1级资产支	20180824	20200926	AAA	(null)	20180801	(null)
中海信托股份有限公司	工元2018年第九期个人住房抵押贷款资产支持证券优先A-2级资产支	20180824	20241026	AAA	(null)	20180801	(null)
中海信托股份有限公司	工元2018年第九期个人住房抵押贷款资产支持证券优先A-2级资产支	20180824	20241026	AAA	(null)	20180730	(null)

中海信托股份有限公司	工元2018年第七期个人住房抵押贷款资产支持证券优先A-1级资产支	20180724	20200826	AAA	(null)	20180625	(null)
中海信托股份有限公司	工元2018年第七期个人住房抵押贷款资产支持证券优先A-1级资产支	20180724	20200826	AAA	(null)	20180628	(null)
中海信托股份有限公司	工元2018年第七期个人住房抵押贷款资产支持证券优先A-2级资产支	20180724	20240126	AAA	(null)	20180625	(null)
中海信托股份有限公司	工元2018年第七期个人住房抵押贷款资产支持证券优先A-2级资产支	20180724	20240126	AAA	(null)	20180628	(null)
中海信托股份有限公司	工元2018年第三期个人住房抵押贷款资产支持证券优先A-1级资产支	20180525	20191126	AAA	(null)	20180327	(null)
中海信托股份有限公司	工元2018年第三期个人住房抵押贷款资产支持证券优先A-1级资产支	20180525	20191126	AAA	(null)	20180328	(null)
中海信托股份有限公司	工元2018年第三期个人住房抵押贷款资产支持证券优先A-2级资产支	20180525	20221126	AAA	(null)	20180328	(null)
中海信托股份有限公司	工元2018年第三期个人住房抵押贷款资产支持证券优先A-2级资产支	20180525	20221126	AAA	(null)	20180327	(null)
中海信托股份有限公司	工元2018年第十一期个人住房抵押贷款资产支持证券优先A-1级资产	20181011	20200426	AAA	(null)	20180822	(null)
中海信托股份有限公司	工元2018年第十一期个人住房抵押贷款资产支持证券优先A-1级资产	20181011	20200426	AAA	(null)	20180828	(null)
中海信托股份有限公司	工元2018年第十一期个人住房抵押贷款资产支持证券优先A-2级资产	20181011	20241026	AAA	(null)	20180828	(null)
中海信托股份有限公司	工元2018年第十一期个人住房抵押贷款资产支持证券优先A-2级资产	20181011	20241026	AAA	(null)	20180822	(null)
中海信托股份有限公司	工元2018年第五期个人住房抵押贷款资产支持证券优先A-1级资产支	20180709	20200526	AAA	(null)	20180612	(null)
中海信托股份有限公司	工元2018年第五期个人住房抵押贷款资产支持证券优先A-1级资产支	20180709	20200526	AAA	(null)	20180613	(null)
中海信托股份有限公司	工元2018年第五期个人住房抵押贷款资产支持证券优先A-2级资产支	20180709	20250126	AAA	(null)	20180613	(null)
中海信托股份有限公司	工元2018年第五期个人住房抵押贷款资产支持证券优先A-2级资产支	20180709	20250126	AAA	(null)	20180612	(null)
中荷人寿保险有限公司	2015年中荷人寿保险有限公司资本补充债券	20151228	20251230	AA-	AA	20150721	稳定
中荷人寿保险有限公司	2015年中荷人寿保险有限公司资本补充债券	20151228	20251230	A+	(null)	20150731	(null)
中荷人寿保险有限公司	2015年中荷人寿保险有限公司资本补充债券	20151228	20251230	A+	(null)	20160331	(null)
中荷人寿保险有限公司	2015年中荷人寿保险有限公司资本补充债券	20151228	20251230	AA-	AA	20160427	稳定
中荷人寿保险有限公司	2015年中荷人寿保险有限公司资本补充债券	20151228	20251230	A+	(null)	20160623	(null)
中荷人寿保险有限公司	2015年中荷人寿保险有限公司资本补充债券	20151228	20251230	AA-	AA	20160722	稳定
中荷人寿保险有限公司	2015年中荷人寿保险有限公司资本补充债券	20151228	20251230	AA-	AA	20160908	稳定
中荷人寿保险有限公司	2015年中荷人寿保险有限公司资本补充债券	20151228	20251230	A+	(null)	20160929	(null)
中荷人寿保险有限公司	2015年中荷人寿保险有限公司资本补充债券	20151228	20251230	AA-	AA	20161107	稳定
中荷人寿保险有限公司	2015年中荷人寿保险有限公司资本补充债券	20151228	20251230	A+	(null)	20161230	(null)
中荷人寿保险有限公司	2015年中荷人寿保险有限公司资本补充债券	20151228	20251230	A+	(null)	20170331	(null)
中荷人寿保险有限公司	2015年中荷人寿保险有限公司资本补充债券	20151228	20251230	AA-	AA	20170608	稳定

中荷人寿保险有限公司	2015年中荷人寿保险有限公司资本补充债券	20151228	20251230	A+	(null)	20170630	(null)
中荷人寿保险有限公司	2015年中荷人寿保险有限公司资本补充债券	20151228	20251230	AA-	AA	20170720	稳定
中荷人寿保险有限公司	2015年中荷人寿保险有限公司资本补充债券	20151228	20251230	AA-	AA	20170925	稳定
中荷人寿保险有限公司	2015年中荷人寿保险有限公司资本补充债券	20151228	20251230	A+	(null)	20170929	(null)
中荷人寿保险有限公司	2015年中荷人寿保险有限公司资本补充债券	20151228	20251230	AA-	AA	20171122	稳定
中荷人寿保险有限公司	2015年中荷人寿保险有限公司资本补充债券	20151228	20251230	A+	(null)	20171222	(null)
中荷人寿保险有限公司	2015年中荷人寿保险有限公司资本补充债券	20151228	20251230	A+	(null)	20180330	(null)
中荷人寿保险有限公司	2015年中荷人寿保险有限公司资本补充债券	20151228	20251230	AA-	AA	20180522	稳定
中荷人寿保险有限公司	2015年中荷人寿保险有限公司资本补充债券	20151228	20251230	A+	(null)	20180330	(null)
中荷人寿保险有限公司	2015年中荷人寿保险有限公司资本补充债券	20151228	20251230	AA-	AA	20181102	稳定
中荷人寿保险有限公司	2015年中荷人寿保险有限公司资本补充债券	20151228	20251230	A+	(null)	20180930	(null)
中荷人寿保险有限公司	2015年中荷人寿保险有限公司资本补充债券	20151228	20251230	A+	(null)	20180629	(null)
中荷人寿保险有限公司	2015年中荷人寿保险有限公司资本补充债券	20151228	20251230	AA-	AA	20180522	稳定
中荷人寿保险有限公司	2015年中荷人寿保险有限公司资本补充债券	20151228	20251230	A+	(null)	20181227	(null)
中荷人寿保险有限公司	2015年中荷人寿保险有限公司资本补充债券	20151228	20251230	AA-	AA	20180827	稳定
中荷人寿保险有限公司	2015年中荷人寿保险有限公司资本补充债券	20151228	20251230	AA-	AA	20180719	稳定
中建投信托股份有限公司	深圳市世纪海翔投资集团有限公司2018年度第一期资产支持票据优	20180830	20360722	AAA	(null)	20180801	(null)
中建投租赁股份有限公司	中建投租赁有限责任公司2015年度第一期短期融资券	20150417	20160419	A-1	AA	20141229	稳定
中建投租赁股份有限公司	中建投租赁有限责任公司2015年度第一期中期票据	20150421	20180423	AA	AA	20141229	稳定
中建投租赁股份有限公司	中建投租赁有限责任公司2015年度第二期短期融资券	20150917	20160918	A-1	AA	20150605	稳定
中建投租赁股份有限公司	中建投租赁有限责任公司2015年度第一期短期融资券	20150417	20160419	A-1	AA	20150729	稳定
中建投租赁股份有限公司	中建投租赁有限责任公司2015年度第一期中期票据	20150421	20180423	AA	AA	20150729	稳定
中建投租赁股份有限公司	中建投租赁有限责任公司2015年度第一期中期票据	20150421	20180423	AA	AA	20160725	稳定
中建投租赁股份有限公司	中建投租赁有限责任公司2015年度第二期短期融资券	20150917	20160918	A-1	AA	20160725	稳定
中建投租赁股份有限公司	中建投租赁股份有限公司2016年度第一期短期融资券	20161012	20171013	A-1	AA	20160825	稳定
中建投租赁股份有限公司	中建投租赁有限责任公司2015年度第一期中期票据	20150421	20180423	AA+	AA+	20170718	稳定
中建投租赁股份有限公司	中建投租赁股份有限公司2016年度第一期短期融资券	20161012	20171013	A-1	AA+	20170718	稳定
中交第四航务工程局有限公司	中交第四航务工程局有限公司2018年度第一期中期票据	20181220	20211224	AAA	AAA	20180831	稳定



中交天津航道局有限公司	中交天津航道局有限公司2018年度第一期中期票据	20181214	20211217	AAA	AA+	20180711	稳定
中金黄金股份有限公司	2009年中金黄金股份有限公司第一期中期票据	20090401	20140402	AA	AA	20090113	稳定
中金黄金股份有限公司	2009年中金黄金股份有限公司第二期中期票据	20090505	20140506	AA	AA	20090410	稳定
中金黄金股份有限公司	2009年中金黄金股份有限公司第一期短期融资券	20091224	20101225	A-1	AA+	20091104	稳定
中金黄金股份有限公司	2009年中金黄金股份有限公司第一期中期票据	20090401	20140402	AAA	AAA	20100630	稳定
中金黄金股份有限公司	2009年中金黄金股份有限公司第二期中期票据	20090505	20140506	AAA	AAA	20100630	稳定
中金黄金股份有限公司	2009年中金黄金股份有限公司第一期短期融资券	20091224	20101225	A-1	AAA	20100630	稳定
中金黄金股份有限公司	中金黄金股份有限公司2011年度第一期短期融资券	20110303	20120304	A-1	AAA	20110106	稳定
中金黄金股份有限公司	2009年中金黄金股份有限公司第一期中期票据	20090401	20140402	AAA	AAA	20111024	稳定
中金黄金股份有限公司	2009年中金黄金股份有限公司第二期中期票据	20090505	20140506	AAA	AAA	20111024	稳定
中金黄金股份有限公司	中金黄金股份有限公司2011年度第一期短期融资券	20110303	20120304	A-1	AAA	20111024	稳定
中金黄金股份有限公司	中金黄金股份有限公司2012年度第一期短期融资券	20120503	20130504	A-1	AAA	20120424	稳定
中金黄金股份有限公司	2009年中金黄金股份有限公司第一期中期票据	20090401	20140402	AAA	AAA	20120815	稳定
中金黄金股份有限公司	2009年中金黄金股份有限公司第二期中期票据	20090505	20140506	AAA	AAA	20120815	稳定
中金黄金股份有限公司	中金黄金股份有限公司2013年度第一期短期融资券	20130926	20140927	A-1	AAA	20130524	稳定
中金黄金股份有限公司	2009年中金黄金股份有限公司第一期中期票据	20090401	20140402	AAA	AAA	20130618	稳定
中金黄金股份有限公司	2009年中金黄金股份有限公司第二期中期票据	20090505	20140506	AAA	AAA	20130618	稳定
中金黄金股份有限公司	中金黄金股份有限公司2014年度第一期短期融资券	20140417	20150418	A-1	(null)	20140319	(null)
中金黄金股份有限公司	中金黄金股份有限公司2013年度第一期短期融资券	20130926	20140927	A-1	AAA	20140326	稳定
中金黄金股份有限公司	中金黄金股份有限公司2013年度第一期短期融资券	20130926	20140927	A-1	AAA	20140723	稳定
中金黄金股份有限公司	中金黄金股份有限公司2014年度第一期短期融资券	20140417	20150418	A-1	AAA	20140723	稳定
中科招商投资管理集团股份有限公司	2014年中科招商投资管理集团股份有限公司公司债券(品种二)	20141222	20211223	AA+	AA-	20141209	稳定
中科招商投资管理集团股份有限公司	2014年中科招商投资管理集团股份有限公司公司债券(品种一)	20141222	20201223	AA+	AA-	20141209	稳定
中科招商投资管理集团股份有限公司	2014年中科招商投资管理集团股份有限公司公司债券(品种二)	20141222	20211223	AA+	(null)	20150326	(null)
中科招商投资管理集团股份有限公司	2014年中科招商投资管理集团股份有限公司公司债券(品种一)	20141222	20201223	AA+	(null)	20150326	(null)
中联重科股份有限公司	中联重科股份有限公司2014年度第一期中期票据	20141013	20191015	AAA	AAA	20140623	稳定
中联重科股份有限公司	中联重科股份有限公司2014年度第一期中期票据	20141013	20191015	AAA	AAA	20150703	稳定
中联重科股份有限公司	中联重科股份有限公司2014年度第一期中期票据	20141013	20191015	AAA	AAA	20160629	负面

中联重科股份有限公司	中联重科股份有限公司2014年度第一期中期票据	20141013	20191015	AAA	AAA	20170711	稳定
中联重科股份有限公司	中联重科股份有限公司2014年度第一期中期票据	20141013	20191015	AAA	AAA	20180622	稳定
中联重科股份有限公司	中联重科股份有限公司2018年度第一期中期票据	20181207	20231211	AAA	AAA	20180823	稳定
中粮集团有限公司	2006年中粮集团有限公司第一期短期融资券	20061123	20071123	A-1	AAA	20060915	(null)
中粮集团有限公司	2007年中粮集团有限公司公司债券	20070905	20220905	AAA	AAA	20070515	稳定
中粮集团有限公司	2006年中粮集团有限公司第一期短期融资券	20061123	20071123	A-1	AAA	20070522	稳定
中粮集团有限公司	2007年中粮集团有限公司第一期短期融资券	20070726	20080125	A-1	AAA	20070712	稳定
中粮集团有限公司	2007年中粮集团有限公司第二期短期融资券	20071220	20081219	A-1	AAA	20071210	稳定
中粮集团有限公司	2008年中粮集团有限公司第一期中期票据	20080422	20110423	AAA	AAA	20080415	稳定
中粮集团有限公司	2007年中粮集团有限公司公司债券	20070905	20220905	AAA	AAA	20080506	稳定
中粮集团有限公司	2007年中粮集团有限公司第二期短期融资券	20071220	20081219	A-1	AAA	20080506	稳定
中粮集团有限公司	2008年中粮集团有限公司第一期中期票据	20080422	20110423	AAA	AAA	20080506	稳定
中粮集团有限公司	2008年中粮集团有限公司第一期短期融资券	20080804	20090805	A-1	AAA	20080506	稳定
中粮集团有限公司	2008年中粮集团有限公司第二期中期票据	20080527	20110528	AAA	AAA	20080516	稳定
中粮集团有限公司	2007年中粮集团有限公司公司债券	20070905	20220905	AAA	AAA	20090108	稳定
中粮集团有限公司	2008年中粮集团有限公司第一期中期票据	20080422	20110423	AAA	AAA	20090108	稳定
中粮集团有限公司	2008年中粮集团有限公司第二期中期票据	20080527	20110528	AAA	AAA	20090108	稳定
中粮集团有限公司	2008年中粮集团有限公司第一期短期融资券	20080804	20090805	A-1	AAA	20090108	稳定
中粮集团有限公司	2009年中粮集团有限公司第一期短期融资券	20090121	20090723	A-1	AAA	20090108	稳定
中粮集团有限公司	2009年中粮集团有限公司第一期中期票据	20090428	20120429	AAA	AAA	20090223	稳定
中粮集团有限公司	2009年中粮集团有限公司第二期中期票据	20090612	20140615	AAA	AAA	20090531	稳定
中粮集团有限公司	2007年中粮集团有限公司公司债券	20070905	20220905	AAA	AAA	20090630	稳定
中粮集团有限公司	2008年中粮集团有限公司第一期中期票据	20080422	20110423	AAA	AAA	20090630	稳定
中粮集团有限公司	2008年中粮集团有限公司第二期中期票据	20080527	20110528	AAA	AAA	20090630	稳定
中粮集团有限公司	2008年中粮集团有限公司第一期短期融资券	20080804	20090805	A-1	AAA	20090630	稳定
中粮集团有限公司	2009年中粮集团有限公司第一期短期融资券	20090121	20090723	A-1	AAA	20090630	稳定
中粮集团有限公司	2009年中粮集团有限公司第一期中期票据	20090428	20120429	AAA	AAA	20090630	稳定
中粮集团有限公司	2009年中粮集团有限公司第二期中期票据	20090612	20140615	AAA	AAA	20090630	稳定

中粮集团有限公司	2009年中粮集团有限公司第二期短期融资券	20090903	20100904	A-1	AAA	20090803	稳定
中粮集团有限公司	2009年中粮集团有限公司第三期中期票据	20091102	20121103	AAA	AAA	20090915	稳定
中粮集团有限公司	2007年中粮集团有限公司公司债券	20070905	20220905	AAA	AAA	20100112	稳定
中粮集团有限公司	2008年中粮集团有限公司第一期中期票据	20080422	20110423	AAA	AAA	20100112	稳定
中粮集团有限公司	2008年中粮集团有限公司第二期中期票据	20080527	20110528	AAA	AAA	20100112	稳定
中粮集团有限公司	2009年中粮集团有限公司第一期中期票据	20090428	20120429	AAA	AAA	20100112	稳定
中粮集团有限公司	2009年中粮集团有限公司第二期中期票据	20090612	20140615	AAA	AAA	20100112	稳定
中粮集团有限公司	2009年中粮集团有限公司第二期短期融资券	20090903	20100904	A-1	AAA	20100112	稳定
中粮集团有限公司	2009年中粮集团有限公司第三期中期票据	20091102	20121103	AAA	AAA	20100112	稳定
中粮集团有限公司	中粮集团有限公司2010年度第一期短期融资券	20100126	20110128	A-1	(null)	20100113	(null)
中粮集团有限公司	中粮集团有限公司2010年度第二期短期融资券	20100810	20110811	A-1	AAA	20100701	稳定
中粮集团有限公司	中粮集团有限公司2010年度第三期短期融资券	20101110	20111111	A-1	AAA	20101101	稳定
中粮集团有限公司	中粮集团有限公司2011年度第一期中期票据	20110218	20140222	AAA	AAA	20101219	稳定
中粮集团有限公司	中粮集团有限公司2011年度第二期中期票据	20110316	20140317	AAA	AAA	20101220	稳定
中粮集团有限公司	中粮集团有限公司2011年度第一期短期融资券	20110316	20120316	A-1	AAA	20101220	稳定
中粮集团有限公司	中粮集团有限公司2011年度第二期短期融资券	20110712	20120712	A-1	AAA	20110601	稳定
中粮集团有限公司	中粮集团有限公司2011年度第三期中期票据	20110712	20140713	AAA	AAA	20110601	稳定
中粮集团有限公司	2007年中粮集团有限公司公司债券	20070905	20220905	AAA	AAA	20110622	稳定
中粮集团有限公司	2009年中粮集团有限公司第一期中期票据	20090428	20120429	AAA	AAA	20110622	稳定
中粮集团有限公司	2009年中粮集团有限公司第二期中期票据	20090612	20140615	AAA	AAA	20110622	稳定
中粮集团有限公司	2009年中粮集团有限公司第三期中期票据	20091102	20121103	AAA	AAA	20110622	稳定
中粮集团有限公司	中粮集团有限公司2010年度第二期短期融资券	20100810	20110811	A-1	AAA	20110622	稳定
中粮集团有限公司	中粮集团有限公司2010年度第三期短期融资券	20101110	20111111	A-1	AAA	20110622	稳定
中粮集团有限公司	中粮集团有限公司2011年度第一期中期票据	20110218	20140222	AAA	AAA	20110622	稳定
中粮集团有限公司	中粮集团有限公司2011年度第二期中期票据	20110316	20140317	AAA	AAA	20110622	稳定
中粮集团有限公司	中粮集团有限公司2011年度第一期短期融资券	20110316	20120316	A-1	AAA	20110622	稳定
中粮集团有限公司	2007年中粮集团有限公司公司债券	20070905	20220905	AAA	AAA	20120104	稳定
中粮集团有限公司	2009年中粮集团有限公司第一期中期票据	20090428	20120429	AAA	AAA	20120104	稳定

中粮集团有限公司	2009年中粮集团有限公司第二期中期票据	20090612	20140615	AAA	AAA	20120104	稳定
中粮集团有限公司	2009年中粮集团有限公司第三期中期票据	20091102	20121103	AAA	AAA	20120104	稳定
中粮集团有限公司	中粮集团有限公司2011年度第一期中期票据	20110218	20140222	AAA	AAA	20120104	稳定
中粮集团有限公司	中粮集团有限公司2011年度第二期中期票据	20110316	20140317	AAA	AAA	20120104	稳定
中粮集团有限公司	中粮集团有限公司2011年度第一期短期融资券	20110316	20120316	A-1	AAA	20120104	稳定
中粮集团有限公司	中粮集团有限公司2011年度第二期短期融资券	20110712	20120712	A-1	AAA	20120104	稳定
中粮集团有限公司	中粮集团有限公司2011年度第三期中期票据	20110712	20140713	AAA	AAA	20120104	稳定
中粮集团有限公司	中粮集团有限公司2012年度第一期短期融资券	20120207	20130207	A-1	AAA	20120104	稳定
中粮集团有限公司	中粮集团有限公司2012年度第二期短期融资券	20120606	20130607	A-1	AAA	20120517	稳定
中粮集团有限公司	2007年中粮集团有限公司公司债券	20070905	20220905	AAA	AAA	20120629	稳定
中粮集团有限公司	2009年中粮集团有限公司第二期中期票据	20090612	20140615	AAA	AAA	20120629	稳定
中粮集团有限公司	2009年中粮集团有限公司第三期中期票据	20091102	20121103	AAA	AAA	20120629	稳定
中粮集团有限公司	中粮集团有限公司2011年度第一期中期票据	20110218	20140222	AAA	AAA	20120629	稳定
中粮集团有限公司	中粮集团有限公司2011年度第二期中期票据	20110316	20140317	AAA	AAA	20120629	稳定
中粮集团有限公司	中粮集团有限公司2011年度第二期短期融资券	20110712	20120712	A-1	AAA	20120629	稳定
中粮集团有限公司	中粮集团有限公司2011年度第三期中期票据	20110712	20140713	AAA	AAA	20120629	稳定
中粮集团有限公司	中粮集团有限公司2012年度第一期短期融资券	20120207	20130207	A-1	AAA	20120629	稳定
中粮集团有限公司	中粮集团有限公司2012年度第二期短期融资券	20120606	20130607	A-1	AAA	20120629	稳定
中粮集团有限公司	中粮集团有限公司2013年度第一期中期票据	20130325	20160326	AAA	AAA	20130123	稳定
中粮集团有限公司	中粮集团有限公司2013年度第二期中期票据	20130503	20160506	AAA	AAA	20130418	稳定
中粮集团有限公司	中粮集团有限公司2013年度第三期中期票据	20130813	20160814	AAA	AAA	20130603	稳定
中粮集团有限公司	2007年中粮集团有限公司公司债券	20070905	20220905	AAA	AAA	20130709	稳定
中粮集团有限公司	2009年中粮集团有限公司第二期中期票据	20090612	20140615	AAA	AAA	20130709	稳定
中粮集团有限公司	中粮集团有限公司2011年度第一期中期票据	20110218	20140222	AAA	AAA	20130709	稳定
中粮集团有限公司	中粮集团有限公司2011年度第二期中期票据	20110316	20140317	AAA	AAA	20130709	稳定
中粮集团有限公司	中粮集团有限公司2011年度第三期中期票据	20110712	20140713	AAA	AAA	20130709	稳定
中粮集团有限公司	中粮集团有限公司2013年度第一期中期票据	20130325	20160326	AAA	AAA	20130709	稳定
中粮集团有限公司	中粮集团有限公司2013年度第二期中期票据	20130503	20160506	AAA	AAA	20130709	稳定

中粮集团有限公司	2007年中粮集团有限公司公司债券	20070905	20220905	AAA	AAA	20140613	稳定
中粮集团有限公司	2009年中粮集团有限公司第二期中期票据	20090612	20140615	AAA	AAA	20140613	稳定
中粮集团有限公司	中粮集团有限公司2011年度第三期中期票据	20110712	20140713	AAA	AAA	20140613	稳定
中粮集团有限公司	中粮集团有限公司2013年度第一期中期票据	20130325	20160326	AAA	AAA	20140613	稳定
中粮集团有限公司	中粮集团有限公司2013年度第二期中期票据	20130503	20160506	AAA	AAA	20140613	稳定
中粮集团有限公司	中粮集团有限公司2013年度第三期中期票据	20130813	20160814	AAA	AAA	20140613	稳定
中粮集团有限公司	中粮集团有限公司2015年度第一期中期票据	20150908	20180910	AAA	AAA	20150617	稳定
中粮集团有限公司	2007年中粮集团有限公司公司债券	20070905	20220905	AAA	AAA	20150624	稳定
中粮集团有限公司	中粮集团有限公司2013年度第一期中期票据	20130325	20160326	AAA	AAA	20150624	稳定
中粮集团有限公司	中粮集团有限公司2013年度第二期中期票据	20130503	20160506	AAA	AAA	20150624	稳定
中粮集团有限公司	中粮集团有限公司2013年度第三期中期票据	20130813	20160814	AAA	AAA	20150624	稳定
中粮集团有限公司	2007年中粮集团有限公司公司债券	20070905	20220905	AAA	AAA	20160627	稳定
中粮集团有限公司	中粮集团有限公司2013年度第三期中期票据	20130813	20160814	AAA	AAA	20160722	稳定
中粮集团有限公司	中粮集团有限公司2015年度第一期中期票据	20150908	20180910	AAA	AAA	20160722	稳定
中粮集团有限公司	中粮集团有限公司2016年度第一期中期票据	20160815	20190817	AAA	AAA	20160809	稳定
中粮集团有限公司	中粮集团有限公司2016年度第二期中期票据	20160912	20190914	AAA	AAA	20160907	稳定
中粮集团有限公司	2007年中粮集团有限公司公司债券	20070905	20220905	AAA	AAA	20170629	稳定
中粮集团有限公司	中粮集团有限公司2015年度第一期中期票据	20150908	20180910	AAA	AAA	20170629	稳定
中粮集团有限公司	中粮集团有限公司2016年度第一期中期票据	20160815	20190817	AAA	AAA	20170629	稳定
中粮集团有限公司	中粮集团有限公司2016年度第二期中期票据	20160912	20190914	AAA	AAA	20170629	稳定
中粮集团有限公司	2007年中粮集团有限公司公司债券	20070905	20220905	AAA	AAA	20180626	稳定
中粮集团有限公司	中粮集团有限公司2015年度第一期中期票据	20150908	20180910	AAA	AAA	20180626	稳定
中粮集团有限公司	中粮集团有限公司2016年度第二期中期票据	20160912	20190914	AAA	AAA	20180626	稳定
中粮集团有限公司	中粮集团有限公司2016年度第一期中期票据	20160815	20190817	AAA	AAA	20180626	稳定
中粮集团有限公司	中粮集团有限公司2018年度第一期中期票据	20180723	20210725	AAA	AAA	20180718	稳定
中粮信托有限责任公司	融腾2018年第二期个人汽车贷款资产支持证券(优先A1级)	20180605	20190526	AAA	(null)	20180516	(null)
中粮信托有限责任公司	融腾2018年第二期个人汽车贷款资产支持证券(优先A1级)	20180605	20190526	AAA	(null)	20180503	(null)
中粮信托有限责任公司	融腾2018年第二期个人汽车贷款资产支持证券(优先A2级)	20180605	20200326	AAA	(null)	20180516	(null)

中粮信托有限责任公司	融腾2018年第二期个人汽车贷款资产支持证券(优先A2级)	20180605	20200326	AAA	(null)	20180503	(null)
中粮信托有限责任公司	融腾2018年第二期个人汽车贷款资产支持证券(优先B级)	20180605	20200626	AA+	(null)	20180516	(null)
中粮信托有限责任公司	融腾2018年第二期个人汽车贷款资产支持证券(优先B级)	20180605	20200626	AA+	(null)	20180503	(null)
中粮信托有限责任公司	融腾2018年第一期个人汽车抵押贷款资产支持证券(优先A级)	20180305	20191126	AAA	(null)	20180109	(null)
中粮信托有限责任公司	融腾2018年第一期个人汽车抵押贷款资产支持证券(优先A级)	20180305	20191126	AAA	(null)	20180112	(null)
中粮信托有限责任公司	融腾2018年第一期个人汽车抵押贷款资产支持证券(优先B级)	20180305	20200126	AA+	(null)	20180109	(null)
中粮信托有限责任公司	融腾2018年第一期个人汽车抵押贷款资产支持证券(优先B级)	20180305	20200126	AA+	(null)	20180112	(null)
中铝宁夏能源集团有限公司	宁夏发电集团有限责任公司2011年度第一期中期票据	20111213	20141214	AA	AA	20111018	稳定
中铝宁夏能源集团有限公司	宁夏发电集团有限责任公司2012年度第一期中期票据	20120413	20170416	AA	AA	20120305	稳定
中铝宁夏能源集团有限公司	宁夏发电集团有限责任公司2011年度第一期中期票据	20111213	20141214	AA	AA	20121231	稳定
中铝宁夏能源集团有限公司	宁夏发电集团有限责任公司2012年度第一期中期票据	20120413	20170416	AA	AA	20121231	稳定
中铝宁夏能源集团有限公司	宁夏发电集团有限责任公司2011年度第一期中期票据	20111213	20141214	AA	AA	20130723	稳定
中铝宁夏能源集团有限公司	宁夏发电集团有限责任公司2012年度第一期中期票据	20120413	20170416	AA	AA	20130723	稳定
中铝宁夏能源集团有限公司	宁夏发电集团有限责任公司2011年度第一期中期票据	20111213	20141214	AA	AA	20140723	稳定
中铝宁夏能源集团有限公司	宁夏发电集团有限责任公司2012年度第一期中期票据	20120413	20170416	AA	AA	20140723	稳定
中铝宁夏能源集团有限公司	宁夏发电集团有限责任公司2012年度第一期中期票据	20120413	20170416	AA	AA	20150728	稳定
中铝宁夏能源集团有限公司	中铝宁夏能源集团有限公司2015年度第一期短期融资券	20151113	20161116	A-1	AA	20150818	稳定
中铝宁夏能源集团有限公司	中铝宁夏能源集团有限公司2016年度第一期短期融资券	20160406	20170408	A-1	AA	20160226	稳定
中铝宁夏能源集团有限公司	中铝宁夏能源集团有限公司2015年度第一期短期融资券	20151113	20161116	A-1	AA	20160513	稳定
中铝宁夏能源集团有限公司	中铝宁夏能源集团有限公司2016年度第一期短期融资券	20160406	20170408	A-1	AA	20160513	稳定
中铝宁夏能源集团有限公司	宁夏发电集团有限责任公司2012年度第一期中期票据	20120413	20170416	AA	AA	20160714	稳定
中铝宁夏能源集团有限公司	中铝宁夏能源集团有限公司2017年度第一期短期融资券	20170802	20180804	A-1	AA	20170721	稳定
中铝宁夏能源集团有限公司	中铝宁夏能源集团有限公司2017年度第一期短期融资券	20170802	20180804	A-1	AA	20180130	稳定
中铝宁夏能源集团有限公司	中铝宁夏能源集团有限公司2017年度第一期短期融资券	20170802	20180804	A-1	AA	20180130	稳定
中铝宁夏能源集团有限公司	中铝宁夏能源集团有限公司2017年度第一期短期融资券	20170802	20180804	A-1	AA	20180705	稳定
中铝宁夏能源集团有限公司	中铝宁夏能源集团有限公司2018年度第一期短期融资券	20180802	20190806	A-1	(null)	20180626	(null)
中煤集团山西华昱能源有限公司	中煤集团山西金海洋能源有限公司2011年度第一期中期票据	20110907	20160908	AA+	AA+	20110809	稳定
中煤集团山西华昱能源有限公司	中煤集团山西金海洋能源有限公司2012年度第一期中期票据	20121225	20171226	AA+	AA+	20121130	稳定

中煤集团山西华昱能源有限公司	中煤集团山西金海洋能源有限公司2011年度第一期中期票据	20110907	20160908	AA+	AA+	20121231	稳定
中煤集团山西华昱能源有限公司	中煤集团山西金海洋能源有限公司2012年度第一期中期票据	20121225	20171226	AA+	AA+	20121231	稳定
中煤集团山西华昱能源有限公司	中煤集团山西金海洋能源有限公司2011年度第一期中期票据	20110907	20160908	AA+	AA+	20130726	稳定
中煤集团山西华昱能源有限公司	中煤集团山西金海洋能源有限公司2012年度第一期中期票据	20121225	20171226	AA+	AA+	20130726	稳定
中煤集团山西华昱能源有限公司	中煤集团山西金海洋能源有限公司2011年度第一期中期票据	20110907	20160908	AA+	AA+	20140725	负面
中煤集团山西华昱能源有限公司	中煤集团山西金海洋能源有限公司2012年度第一期中期票据	20121225	20171226	AA+	AA+	20140725	负面
中煤集团山西华昱能源有限公司	中煤集团山西华昱能源有限公司2015年度第一期短期融资券	20150403	20160406	A-1	AA+	20150129	负面
中煤集团山西华昱能源有限公司	中煤集团山西金海洋能源有限公司2011年度第一期中期票据	20110907	20160908	AA	AA	20150703	稳定
中煤集团山西华昱能源有限公司	中煤集团山西金海洋能源有限公司2012年度第一期中期票据	20121225	20171226	AA	AA	20150703	稳定
中煤集团山西华昱能源有限公司	中煤集团山西华昱能源有限公司2015年度第一期短期融资券	20150403	20160406	A-1	AA	20150703	稳定
中煤集团山西华昱能源有限公司	中煤集团山西金海洋能源有限公司2011年度第一期中期票据	20110907	20160908	BBB	BBB	20160405	负面
中煤集团山西华昱能源有限公司	中煤集团山西金海洋能源有限公司2012年度第一期中期票据	20121225	20171226	BBB	BBB	20160405	负面
中煤集团山西华昱能源有限公司	中煤集团山西华昱能源有限公司2015年度第一期短期融资券	20150403	20160406	A-3	BBB	20160405	负面
中煤集团山西华昱能源有限公司	中煤集团山西金海洋能源有限公司2011年度第一期中期票据	20110907	20160908	C	C	20160406	(null)
中煤集团山西华昱能源有限公司	中煤集团山西金海洋能源有限公司2012年度第一期中期票据	20121225	20171226	C	C	20160406	(null)
中煤集团山西华昱能源有限公司	中煤集团山西华昱能源有限公司2015年度第一期短期融资券	20150403	20160406	D	C	20160406	(null)
中煤集团山西华昱能源有限公司	中煤集团山西金海洋能源有限公司2012年度第一期中期票据	20121225	20171226	B	B	20161209	稳定
中煤集团山西华昱能源有限公司	中煤集团山西金海洋能源有限公司2012年度第一期中期票据	20121225	20171226	B	B	20170725	稳定
中煤矿山建设集团有限责任公司	2011年中煤矿山建设集团有限责任公司公司债券	20110315	20180315	AA	AA	20100730	稳定
中煤矿山建设集团有限责任公司	2011年中煤矿山建设集团有限责任公司公司债券	20110315	20180315	AA	AA	20111230	稳定
中煤矿山建设集团有限责任公司	中煤矿山建设集团有限责任公司2012年度第一期中期票据	20120927	20170928	AA	AA	20120528	稳定
中煤矿山建设集团有限责任公司	2011年中煤矿山建设集团有限责任公司公司债券	20110315	20180315	AA	AA	20121231	稳定
中煤矿山建设集团有限责任公司	2011年中煤矿山建设集团有限责任公司公司债券	20110315	20180315	AA	AA	20130726	稳定
中煤矿山建设集团有限责任公司	中煤矿山建设集团有限责任公司2012年度第一期中期票据	20120927	20170928	AA	AA	20130726	稳定
中煤矿山建设集团有限责任公司	2011年中煤矿山建设集团有限责任公司公司债券	20110315	20180315	AA	AA	20140606	稳定
中煤矿山建设集团有限责任公司	中煤矿山建设集团有限责任公司2012年度第一期中期票据	20120927	20170928	AA	AA	20140606	稳定
中煤矿山建设集团有限责任公司	中煤矿山建设集团有限责任公司2015年度第一期短期融资券	20150422	20160423	A-1	AA	20140922	稳定
中煤矿山建设集团有限责任公司	2011年中煤矿山建设集团有限责任公司公司债券	20110315	20180315	AA	AA	20150626	稳定

中煤矿山建设集团有限责任公司	中煤矿山建设集团有限责任公司2012年度第一期中期票据	20120927	20170928	AA	AA	20150626	稳定
中煤矿山建设集团有限责任公司	中煤矿山建设集团有限责任公司2015年度第一期短期融资券	20150422	20160423	A-1	AA	20150626	稳定
中煤矿山建设集团有限责任公司	中煤矿山建设集团有限责任公司2015年度第二期短期融资券	20150907	20160909	A-1	AA	20150713	稳定
中煤矿山建设集团有限责任公司	中煤矿山建设集团有限责任公司2015年度第二期短期融资券	20150907	20160909	A-1	AA	20160302	稳定
中煤矿山建设集团有限责任公司	2011年中煤矿山建设集团有限责任公司公司债券	20110315	20180315	AA	AA	20160628	稳定
中煤矿山建设集团有限责任公司	中煤矿山建设集团有限责任公司2012年度第一期中期票据	20120927	20170928	AA	AA	20160720	稳定
中煤矿山建设集团有限责任公司	中煤矿山建设集团有限责任公司2015年度第二期短期融资券	20150907	20160909	A-1	AA	20160720	稳定
中煤矿山建设集团有限责任公司	2011年中煤矿山建设集团有限责任公司公司债券	20110315	20180315	AA	AA	20170627	稳定
中煤矿山建设集团有限责任公司	中煤矿山建设集团有限责任公司2012年度第一期中期票据	20120927	20170928	AA	AA	20170627	稳定
中煤新集能源股份有限公司	中煤新集能源股份有限公司2018年度第一期中期票据	20180927	20210928	AA	AA	20180907	稳定
中融国际信托有限公司	金诚2016年第二期个人汽车贷款资产支持证券优先B档资产支持证券	20161028	20181026	AAA	(null)	20180724	(null)
中融国际信托有限公司	金诚2016年第二期个人汽车贷款资产支持证券优先B档资产支持证券	20161028	20181026	AAA	(null)	20180720	(null)
中融国际信托有限公司	金诚2017年第二期个人汽车贷款资产支持证券优先A-2档资产支持证	20170720	20190126	AAA	(null)	20180720	(null)
中融国际信托有限公司	金诚2017年第二期个人汽车贷款资产支持证券优先A-2档资产支持证	20170720	20190126	AAA	(null)	20180724	(null)
中融国际信托有限公司	金诚2017年第二期个人汽车贷款资产支持证券优先B档资产支持证券	20170720	20190426	AAA	(null)	20180720	(null)
中融国际信托有限公司	金诚2017年第二期个人汽车贷款资产支持证券优先B档资产支持证券	20170720	20190426	AAA	(null)	20180724	(null)
中融国际信托有限公司	金诚2017年第一期个人汽车贷款资产支持证券优先A-2档资产支持证	20170113	20180926	AAA	(null)	20180720	(null)
中融国际信托有限公司	金诚2017年第一期个人汽车贷款资产支持证券优先A-2档资产支持证	20170113	20180926	AAA	(null)	20180724	(null)
中融国际信托有限公司	金诚2017年第一期个人汽车贷款资产支持证券优先B档资产支持证券	20170113	20181226	AAA	(null)	20180724	(null)
中融国际信托有限公司	金诚2017年第一期个人汽车贷款资产支持证券优先B档资产支持证券	20170113	20181226	AAA	(null)	20180720	(null)
中融新大集团有限公司	山东焦化集团有限公司2014年度第一期短期融资券	20140122	20150123	A-1	AA-	20140108	稳定
中融新大集团有限公司	山东焦化集团有限公司2014年度第一期短期融资券	20140122	20150123	A-1	AA	20140630	稳定
中融新大集团有限公司	山东焦化集团有限公司2014年度第二期短期融资券	20140915	20150916	A-1	AA	20140715	稳定
中融新大集团有限公司	山东焦化集团有限公司2015年度第一期短期融资券	20150104	20160106	A-1	AA	20141030	稳定
中融新大集团有限公司	山东焦化集团有限公司2014年度第二期短期融资券	20140915	20150916	A-1	AA	20150303	稳定
中融新大集团有限公司	山东焦化集团有限公司2015年度第二期短期融资券	20150603	20160605	A-1	AA	20150429	稳定
中融新大集团有限公司	山东焦化集团有限公司2014年度第二期短期融资券	20140915	20150916	A-1	AA	20150520	稳定
中融新大集团有限公司	山东焦化集团有限公司2015年度第一期短期融资券	20150104	20160106	A-1	AA	20150520	稳定



中融新大集团有限公司	山东焦化集团有限公司2015年度第三期短期融资券	20150806	20160811	A-1	AA	20150615	稳定
中融新大集团有限公司	山东焦化集团有限公司2015年度第一期短期融资券	20150104	20160106	A-1	AA	20151203	(null)
中融新大集团有限公司	山东焦化集团有限公司2015年度第一期短期融资券	20150104	20160106	A-1	AA	20151203	稳定
中融新大集团有限公司	山东焦化集团有限公司2015年度第二期短期融资券	20150603	20160605	A-1	AA	20151203	稳定
中融新大集团有限公司	山东焦化集团有限公司2015年度第二期短期融资券	20150603	20160605	A-1	AA	20151203	(null)
中融新大集团有限公司	山东焦化集团有限公司2015年度第三期短期融资券	20150806	20160811	A-1	AA	20151203	(null)
中融新大集团有限公司	山东焦化集团有限公司2015年度第三期短期融资券	20150806	20160811	A-1	AA	20151203	稳定
中融新大集团有限公司	山东焦化集团有限公司2015年度第二期短期融资券	20150603	20160605	A-1	AA+	20160420	稳定
中融新大集团有限公司	山东焦化集团有限公司2015年度第三期短期融资券	20150806	20160811	A-1	AA+	20160420	稳定
中融新大集团有限公司	中融新大集团有限公司2016年度第一期短期融资券	20160718	20170720	A-1	AA+	20160526	稳定
中融新大集团有限公司	中融新大集团有限公司2017年度第一期短期融资券	20170302	20180306	A-1	AA+	20161221	稳定
中融新大集团有限公司	中融新大集团有限公司2016年度第一期短期融资券	20160718	20170720	A-1	AA+	20161230	稳定
中融新大集团有限公司	中融新大集团有限公司2016年度第一期短期融资券	20160718	20170720	A-1	AAA	20170418	稳定
中融新大集团有限公司	中融新大集团有限公司2017年度第一期短期融资券	20170302	20180306	A-1	AAA	20170418	稳定
中融新大集团有限公司	中融新大集团有限公司2017年度第一期中期票据	20170717	20220718	AAA	AAA	20170518	稳定
中融新大集团有限公司	中融新大集团有限公司2017年度第一期中期票据	20170717	20220718	AAA	AAA	20180426	稳定
中融新大集团有限公司	中融新大集团有限公司2018年度第一期中期票据	20180301	20230302	AAA	AAA	20171221	稳定
中融新大集团有限公司	中融新大集团有限公司2017年度第一期中期票据	20170717	20220718	AAA	AAA	20180426	稳定
中融新大集团有限公司	中融新大集团有限公司2018年度第二期中期票据	20180418	20220419	AAA	AAA	20180402	稳定
中融新大集团有限公司	中融新大集团有限公司2018年度第二期中期票据	20180418	20220419	AAA	AAA	20180426	稳定
中融新大集团有限公司	中融新大集团有限公司2018年度第一期中期票据	20180301	20230302	AAA	AAA	20180426	稳定
中铁大桥局集团有限公司	2007年中铁大桥局集团第一期短期融资券	20071108	20081111	A-1	A+	20070720	稳定
中铁大桥局集团有限公司	2007年中铁大桥局集团第一期短期融资券	20071108	20081111	A-1	AA-	20081029	稳定
中铁十六局集团有限公司	中铁十六局集团有限公司2011年度第一期短期融资券	20110916	20120919	A-1	AA	20110525	稳定
中铁十七局集团有限公司	中铁十七局集团有限公司2012年度第一期短期融资券	20120111	20130112	A-1	AA	20111018	稳定
中铁四局集团有限公司	2006年中铁四局集团第一期短期融资券	20060411	20070413	A-1	(null)	20051117	(null)
中铁四局集团有限公司	2006年中铁四局集团第一期短期融资券	20060411	20070413	A-1	(null)	20060928	(null)
中铁四局集团有限公司	2008年中铁四局集团第一期短期融资券	20080131	20090123	A-1	A+	20071008	稳定

中铁四局集团有限公司	2008年中铁四局集团第一期短期融资券	20080131	20090123	A-1	AA-	20080723	稳定
中铁铁龙集装箱物流股份有限公司	2006年中铁铁龙集装箱物流第一期短期融资券	20061228	20071229	A-1	A+	20061027	(null)
中铁铁龙集装箱物流股份有限公司	2006年中铁铁龙集装箱物流第一期短期融资券	20061228	20071229	A-1	A+	20070626	稳定
中铁铁龙集装箱物流股份有限公司	2006年中铁铁龙集装箱物流第一期短期融资券	20061228	20071229	A-1	A+	20071130	稳定
中铁五局(集团)有限公司	2007年中铁五局集团第一期短期融资券	20070330	20080402	A-1	(null)	20060816	(null)
中铁信托有限责任公司	浙商链融2018年度第二期企业应收账款资产支持票据A1档	20181029	20190416	AAA	(null)	20181016	(null)
中铁信托有限责任公司	浙商链融2018年度第二期企业应收账款资产支持票据A2档	20181029	20191010	AAA	(null)	20181016	(null)
中铁信托有限责任公司	浙商链融2018年度第三期企业应收账款资产支持票据	20181205	20191108	AAA	(null)	20181121	(null)
中铁信托有限责任公司	浙商链融2018年度第一期企业应收账款资产支持票据	20180816	20190806	AAA	(null)	20180808	(null)
中铁信托有限责任公司	中国中铁股份有限公司2017年度第一期资产支持票据优先A级	20171220	20201221	AAA	(null)	20180727	(null)
中铁信托有限责任公司	中国中铁股份有限公司2017年度第一期资产支持票据优先B级	20171220	20201221	AA	(null)	20180727	(null)
中铁信托有限责任公司	中国中铁股份有限公司2018年度第一期资产支持票据优先级	20180619	20210621	AAA	(null)	20180529	(null)
中通客车控股股份有限公司	中通客车控股股份有限公司2017年度第一期中期票据	20170522	20200524	AA	AA	20161219	稳定
中通客车控股股份有限公司	中通客车控股股份有限公司2017年度第一期中期票据	20170522	20200524	AA	AA	20170728	稳定
中通客车控股股份有限公司	中通客车控股股份有限公司2017年度第一期中期票据	20170522	20200524	AA	AA	20180723	稳定
中文天地出版传媒股份有限公司	中文天地出版传媒股份有限公司2015年度第二期中期票据	20151020	20181022	AAA	AAA	20150911	稳定
中文天地出版传媒股份有限公司	中文天地出版传媒股份有限公司2015年度第二期中期票据	20151020	20181022	AAA	AAA	20160628	稳定
中文天地出版传媒股份有限公司	中文天地出版传媒股份有限公司2015年度第二期中期票据	20151020	20181022	AAA	AAA	20170614	稳定
中文天地出版传媒集团股份有限公司	中文天地出版传媒股份有限公司2015年度第二期中期票据	20151020	20181022	AAA	AAA	20180626	稳定
中文天地出版传媒集团股份有限公司	中文天地出版传媒股份有限公司2018年度第一期中期票据	20181015	20211017	AAA	AAA	20180929	稳定
中文天地出版传媒集团股份有限公司	中文天地出版传媒股份有限公司2018年度第一期中期票据	20181015	20211017	AAA	AAA	20181204	稳定
中文天地出版传媒集团股份有限公司	中文天地出版传媒股份有限公司2018年度第一期中期票据	20181015	20211017	AAA	AAA	20180626	稳定
中信国安集团有限公司	2004年中信国安集团公司企业债券	20040429	20140429	AAA	(null)	20040428	(null)
中信国安集团有限公司	2009年中信国安集团公司第一期中期票据	20090831	20140902	AA	AA	20090521	稳定
中信国安集团有限公司	2009年中信国安集团公司第二期中期票据	20090923	20160925	AA	AA	20090813	稳定
中信国安集团有限公司	2009年中信国安集团公司第一期中期票据	20090831	20140902	AA+	AA+	20100628	稳定
中信国安集团有限公司	2009年中信国安集团公司第二期中期票据	20090923	20160925	AA+	AA+	20100628	稳定
中信国安集团有限公司	2009年中信国安集团公司第一期中期票据	20090831	20140902	AA+	AA+	20110627	稳定

中信国安集团有限公司	2009年中信国安集团公司第二期中期票据	20090923	20160925	AA+	AA+	20110627	稳定
中信国安集团有限公司	2009年中信国安集团公司第一期中期票据	20090831	20140902	AA+	AA+	20120629	稳定
中信国安集团有限公司	2009年中信国安集团公司第二期中期票据	20090923	20160925	AA+	AA+	20120629	稳定
中信国安集团有限公司	中信国安集团有限公司2013年度第一期短期融资券	20130205	20140206	A-1	AA+	20121121	稳定
中信国安集团有限公司	2009年中信国安集团公司第一期中期票据	20090831	20140902	AA+	AA+	20130704	稳定
中信国安集团有限公司	2009年中信国安集团公司第二期中期票据	20090923	20160925	AA+	AA+	20130704	稳定
中信国安集团有限公司	中信国安集团有限公司2013年度第一期短期融资券	20130205	20140206	A-1	AA+	20130704	稳定
中信国安集团有限公司	中信国安集团有限公司2013年度第二期短期融资券	20131126	20141128	A-1	AA+	20130925	稳定
中信国安集团有限公司	中信国安集团有限公司2014年度第一期中期票据	20140812	20170814	AA+	AA+	20131226	稳定
中信国安集团有限公司	2009年中信国安集团公司第一期中期票据	20090831	20140902	AA+	AA+	20140527	稳定
中信国安集团有限公司	2009年中信国安集团公司第二期中期票据	20090923	20160925	AA+	AA+	20140527	稳定
中信国安集团有限公司	中信国安集团有限公司2013年度第二期短期融资券	20131126	20141128	A-1	AA+	20140527	稳定
中信国安集团有限公司	中信国安集团有限公司2014年度第一期短期融资券	20141028	20151029	A-1	AA+	20140928	稳定
中信国安集团有限公司	中信国安集团有限公司2014年度第二期中期票据	20141104	20191106	AA+	(null)	20140930	(null)
中信国安集团有限公司	中信国安集团有限公司2014年度第一期中期票据	20140812	20170814	AA+	AA+	20141031	稳定
中信国安集团有限公司	中信国安集团有限公司2015年度第一期中期票据	20150424	20200427	AA+	AA+	20150112	稳定
中信国安集团有限公司	中信国安集团有限公司2014年度第一期短期融资券	20141028	20151029	A-1	AA+	20150429	稳定
中信国安集团有限公司	中信国安集团有限公司2015年度第二期中期票据	20150929	20180930	AA+	AA+	20150609	稳定
中信国安集团有限公司	中信国安集团有限公司2015年度第一期短期融资券	20150929	20160930	A-1	AA+	20150609	稳定
中信国安集团有限公司	2009年中信国安集团公司第二期中期票据	20090923	20160925	AA+	AA+	20150728	稳定
中信国安集团有限公司	中信国安集团有限公司2014年度第一期中期票据	20140812	20170814	AA+	AA+	20150728	稳定
中信国安集团有限公司	中信国安集团有限公司2014年度第一期短期融资券	20141028	20151029	A-1	AA+	20150728	稳定
中信国安集团有限公司	中信国安集团有限公司2014年度第二期中期票据	20141104	20191106	AA+	AA+	20150728	稳定
中信国安集团有限公司	中信国安集团有限公司2015年度第一期中期票据	20150424	20200427	AA+	AA+	20150728	稳定
中信国安集团有限公司	中信国安集团有限公司2015年度第三期中期票据	20151013	20201013	AA+	(null)	20150731	(null)
中信国安集团有限公司	中信国安集团有限公司2015年度第四期中期票据	20151214	20201215	AA+	AA+	20151106	稳定
中信国安集团有限公司	中信国安集团有限公司2016年度第一期中期票据	20160307	20210308	AA+	AA+	20160127	稳定
中信国安集团有限公司	中信国安集团有限公司2015年度第一期短期融资券	20150929	20160930	A-1	AA+	20160330	稳定

中信国安集团有限公司	2009年中信国安集团公司第二期中期票据	20090923	20160925	AA+	AA+	20160712	稳定
中信国安集团有限公司	中信国安集团有限公司2014年度第一期中期票据	20140812	20170814	AA+	AA+	20160712	稳定
中信国安集团有限公司	中信国安集团有限公司2014年度第二期中期票据	20141104	20191106	AA+	AA+	20160712	稳定
中信国安集团有限公司	中信国安集团有限公司2015年度第一期中期票据	20150424	20200427	AA+	AA+	20160712	稳定
中信国安集团有限公司	中信国安集团有限公司2015年度第二期中期票据	20150929	20180930	AA+	AA+	20160712	稳定
中信国安集团有限公司	中信国安集团有限公司2015年度第三期中期票据	20151013	20201013	AA+	AA+	20160712	稳定
中信国安集团有限公司	中信国安集团有限公司2015年度第四期中期票据	20151214	20201215	AA+	AA+	20160712	稳定
中信国安集团有限公司	中信国安集团有限公司2016年度第一期中期票据	20160307	20210308	AA+	AA+	20160712	稳定
中信国安集团有限公司	中信国安集团有限公司2016年度第二期中期票据	20161213	20191215	AA+	AA+	20160712	稳定
中信国安集团有限公司	中信国安集团有限公司2017年度第一期短期融资券	20170315	20180317	A-1	AA+	20161020	稳定
中信国安集团有限公司	中信国安集团有限公司2014年度第一期中期票据	20140812	20170814	AA+	AA+	20170711	稳定
中信国安集团有限公司	中信国安集团有限公司2014年度第二期中期票据	20141104	20191106	AA+	AA+	20170711	稳定
中信国安集团有限公司	中信国安集团有限公司2015年度第一期中期票据	20150424	20200427	AA+	AA+	20170711	稳定
中信国安集团有限公司	中信国安集团有限公司2015年度第二期中期票据	20150929	20180930	AA+	AA+	20170711	稳定
中信国安集团有限公司	中信国安集团有限公司2015年度第三期中期票据	20151013	20201013	AA+	AA+	20170711	稳定
中信国安集团有限公司	中信国安集团有限公司2015年度第四期中期票据	20151214	20201215	AA+	AA+	20170711	稳定
中信国安集团有限公司	中信国安集团有限公司2016年度第一期中期票据	20160307	20210308	AA+	AA+	20170711	稳定
中信国安集团有限公司	中信国安集团有限公司2016年度第二期中期票据	20161213	20191215	AA+	AA+	20170711	稳定
中信国安集团有限公司	中信国安集团有限公司2017年度第一期短期融资券	20170315	20180317	A-1	AA+	20170711	稳定
中信国安集团有限公司	中信国安集团有限公司2014年度第二期中期票据	20141104	20191106	AA+	AA+	20180628	稳定
中信国安集团有限公司	中信国安集团有限公司2015年度第二期中期票据	20150929	20180930	AA+	AA+	20180628	稳定
中信国安集团有限公司	中信国安集团有限公司2015年度第三期中期票据	20151013	20201013	AA+	AA+	20180628	稳定
中信国安集团有限公司	中信国安集团有限公司2015年度第四期中期票据	20151214	20201215	AA+	AA+	20180628	稳定
中信国安集团有限公司	中信国安集团有限公司2015年度第一期中期票据	20150424	20200427	AA+	AA+	20180628	稳定
中信国安集团有限公司	中信国安集团有限公司2016年度第二期中期票据	20161213	20191215	AA+	AA+	20180628	稳定
中信国安集团有限公司	中信国安集团有限公司2016年度第一期中期票据	20160307	20210308	AA+	AA+	20180628	稳定
中信国安集团有限公司	中信国安集团有限公司2018年度第二期中期票据	20180731	20210801	AA+	AA+	20180709	稳定
中信国安集团有限公司	中信国安集团有限公司2018年度第一期中期票据	20180626	20210627	AA+	AA+	20180611	稳定

中信国安葡萄酒业股份有限公司	中信国安葡萄酒业股份有限公司2015年度第一期非公开定向债务融	20150814	20180817	AA+	A+	20150427	稳定
中信海洋直升机股份有限公司	中信海洋直升机股份有限公司2017年度第一期信托资产支持票据优	20170504	20200331	AAA	(null)	20170413	(null)
中信信托有限责任公司	金科地产集团股份有限公司2018年度第一期资产支持票据优先级	20180530	20240605	AAA	(null)	20171107	(null)
中信信托有限责任公司	2015年第八期开元信贷资产证券化信托资产支持证券优先A档	20151103	20180918	AA+	(null)	20180720	(null)
中信信托有限责任公司	2015年第八期开元信贷资产证券化信托资产支持证券优先A档	20151103	20180918	AAA	(null)	20180727	(null)
中信信托有限责任公司	2015年第九期开元信贷资产证券化信托优先A-3档资产支持证券	20151116	20181012	AAA	(null)	20180712	(null)
中信信托有限责任公司	2015年第九期开元信贷资产证券化信托优先B档资产支持证券	20151116	20191012	AAA	(null)	20180712	(null)
中信信托有限责任公司	2015年第九期开元信贷资产证券化信托优先B档资产支持证券	20151116	20191012	AAA	(null)	20180727	(null)
中信信托有限责任公司	2015年第十一期开元信贷资产证券化信托优先A-3档资产支持证券	20151215	20200112	AAA	(null)	20180720	(null)
中信信托有限责任公司	2015年第十一期开元信贷资产证券化信托优先A-3档资产支持证券	20151215	20200112	AAA	(null)	20180727	(null)
中信信托有限责任公司	2015年第十一期开元信贷资产证券化信托优先B档资产支持证券	20151215	20200712	AAA	(null)	20180720	(null)
中信信托有限责任公司	2015年第十一期开元信贷资产证券化信托优先B档资产支持证券	20151215	20200712	AA+	(null)	20180727	(null)
中信信托有限责任公司	2017年第二期开元信贷资产证券化信托优先A-2档资产支持证券	20170614	20201112	AAA	(null)	20180716	(null)
中信信托有限责任公司	2017年第二期开元信贷资产证券化信托优先A-2档资产支持证券	20170614	20201112	AAA	(null)	20180727	(null)
中信信托有限责任公司	2017年第二期开元信贷资产证券化信托优先B档资产支持证券	20170614	20210412	AA+	(null)	20180727	(null)
中信信托有限责任公司	2017年第二期开元信贷资产证券化信托优先B档资产支持证券	20170614	20210412	AA+	(null)	20180716	(null)
中信信托有限责任公司	2017年第四期开元信贷资产证券化信托优先A档资产支持证券	20171127	20180712	AAA	(null)	20180712	(null)
中信信托有限责任公司	2017年第四期开元信贷资产证券化信托优先B档资产支持证券	20171127	20181012	AA+	(null)	20180712	(null)
中信信托有限责任公司	和享2017年第一期个人消费贷款资产证券化信托优先A1档资产支持	20170828	20190226	AAA	(null)	20180711	(null)
中信信托有限责任公司	和享2017年第一期个人消费贷款资产证券化信托优先A1档资产支持	20170828	20190226	AAA	(null)	20180713	(null)
中信信托有限责任公司	和享2017年第一期个人消费贷款资产证券化信托优先A2档资产支持	20170828	20190926	AAA	(null)	20180711	(null)
中信信托有限责任公司	和享2017年第一期个人消费贷款资产证券化信托优先A2档资产支持	20170828	20190926	AAA	(null)	20180713	(null)
中信信托有限责任公司	和享2017年第一期个人消费贷款资产证券化信托优先B档资产支持证	20170828	20191126	AA+	(null)	20180711	(null)
中信信托有限责任公司	和享2017年第一期个人消费贷款资产证券化信托优先B档资产支持证	20170828	20191126	AA+	(null)	20180713	(null)
中信信托有限责任公司	汇通2017年第一期个人汽车抵押贷款优先A档资产支持证券	20171120	20190226	AAA	(null)	20180727	(null)
中信信托有限责任公司	汇通2017年第一期个人汽车抵押贷款优先A档资产支持证券	20171120	20190226	AAA	(null)	20180719	(null)
中信信托有限责任公司	汇通2017年第一期个人汽车抵押贷款优先B档资产支持证券	20171120	20190526	AAA	(null)	20180727	(null)
中信信托有限责任公司	汇通2017年第一期个人汽车抵押贷款优先B档资产支持证券	20171120	20190526	AAA	(null)	20180719	(null)

中信信托有限责任公司	汇通2018年第一期个人汽车抵押贷款优先A级资产支持证券	20180320	20190626	AAA	(null)	20180211	(null)
中信信托有限责任公司	汇通2018年第一期个人汽车抵押贷款优先A级资产支持证券	20180320	20190626	AAA	(null)	20180223	(null)
中信信托有限责任公司	汇通2018年第一期个人汽车抵押贷款优先B级资产支持证券	20180320	20191026	AA+	(null)	20180223	(null)
中信信托有限责任公司	汇通2018年第一期个人汽车抵押贷款优先B级资产支持证券	20180320	20191026	AA+	(null)	20180211	(null)
中信信托有限责任公司	惠益2016年第一期信用卡分期优先B档资产支持证券	20161128	20181017	AAA	(null)	20180718	(null)
中信信托有限责任公司	惠益2016年第一期信用卡分期优先B档资产支持证券	20161128	20181017	AAA	(null)	20180719	(null)
中信信托有限责任公司	惠益2017年第二期信用卡分期优先A-2档资产支持证券	20170925	20181017	AAA	(null)	20180719	(null)
中信信托有限责任公司	惠益2017年第二期信用卡分期优先A-2档资产支持证券	20170925	20181017	AAA	(null)	20180718	(null)
中信信托有限责任公司	惠益2017年第二期信用卡分期优先B档资产支持证券	20170925	20181217	AAA	(null)	20180718	(null)
中信信托有限责任公司	惠益2017年第二期信用卡分期优先B档资产支持证券	20170925	20181217	AAA	(null)	20180719	(null)
中信信托有限责任公司	惠益2017年第三期信用卡分期优先A档资产支持证券	20171226	20190117	AAA	(null)	20180718	(null)
中信信托有限责任公司	惠益2017年第三期信用卡分期优先A档资产支持证券	20171226	20190117	AAA	(null)	20180723	(null)
中信信托有限责任公司	惠益2017年第三期信用卡分期优先B档资产支持证券	20171226	20190317	AAA	(null)	20180718	(null)
中信信托有限责任公司	惠益2017年第三期信用卡分期优先B档资产支持证券	20171226	20190317	AAA	(null)	20180723	(null)
中信信托有限责任公司	惠益2017年第一期信用卡分期优先A-2档资产支持证券	20170628	20181017	AAA	(null)	20180718	(null)
中信信托有限责任公司	惠益2017年第一期信用卡分期优先A-2档资产支持证券	20170628	20181017	AAA	(null)	20180719	(null)
中信信托有限责任公司	惠益2017年第一期信用卡分期优先B档资产支持证券	20170628	20181217	AAA	(null)	20180719	(null)
中信信托有限责任公司	惠益2017年第一期信用卡分期优先B档资产支持证券	20170628	20181217	AAA	(null)	20180718	(null)
中信信托有限责任公司	惠益2018年第一期信用卡分期优先A档资产支持证券	20180918	20200317	AAA	(null)	20180821	(null)
中信信托有限责任公司	惠益2018年第一期信用卡分期优先A档资产支持证券	20180918	20200317	AAA	(null)	20180817	(null)
中信信托有限责任公司	惠益2018年第一期信用卡分期优先B档资产支持证券	20180918	20200517	AA+	(null)	20180821	(null)
中信信托有限责任公司	惠益2018年第一期信用卡分期优先B档资产支持证券	20180918	20200517	AA	(null)	20180817	(null)
中信信托有限责任公司	惠元2018年第一期不良优先档资产支持证券	20180614	20180917	AAA	(null)	20180209	(null)
中信信托有限责任公司	惠元2018年第一期不良优先档资产支持证券	20180614	20180917	AAA	(null)	20180528	(null)
中信信托有限责任公司	家美2018年第一期个人住房抵押贷款资产支持证券优先A1级	20180410	20210426	AAA	(null)	20180326	(null)
中信信托有限责任公司	家美2018年第一期个人住房抵押贷款资产支持证券优先A1级	20180410	20210426	AAA	(null)	20180320	(null)
中信信托有限责任公司	家美2018年第一期个人住房抵押贷款资产支持证券优先A2级	20180410	20250126	AAA	(null)	20180320	(null)
中信信托有限责任公司	家美2018年第一期个人住房抵押贷款资产支持证券优先A2级	20180410	20250126	AAA	(null)	20180326	(null)

中信信托有限责任公司	江渝2017年第一期信贷资产证券化信托优先A档资产支持证券	20170727	20190426	AAA	(null)	20180730	(null)
中信信托有限责任公司	江渝2017年第一期信贷资产证券化信托优先A档资产支持证券	20170727	20190426	AAA	(null)	20180724	(null)
中信信托有限责任公司	江渝2017年第一期信贷资产证券化信托优先B档资产支持证券	20170727	20190726	AAA	(null)	20180724	(null)
中信信托有限责任公司	江渝2017年第一期信贷资产证券化信托优先B档资产支持证券	20170727	20190726	AAA	(null)	20180730	(null)
中信信托有限责任公司	上海易鑫融资租赁有限公司2017年度第二期资产支持票据优先A级	20170922	20191126	AAA	(null)	20180727	(null)
中信信托有限责任公司	上海易鑫融资租赁有限公司2017年度第二期资产支持票据优先B级	20170922	20200226	AA+	(null)	20180727	(null)
中信信托有限责任公司	上海易鑫融资租赁有限公司2017年度第一期资产支持票据优先A级	20170811	20190526	AAA	(null)	20180727	(null)
中信信托有限责任公司	上海易鑫融资租赁有限公司2017年度第一期资产支持票据优先B级	20170811	20191126	AAA	(null)	20180727	(null)
中信信托有限责任公司	上海易鑫融资租赁有限公司2018年度第二期资产支持票据优先A级	20180208	20200128	AAA	(null)	20180122	(null)
中信信托有限责任公司	上海易鑫融资租赁有限公司2018年度第二期资产支持票据优先B级	20180208	20200428	AA+	(null)	20180122	(null)
中信信托有限责任公司	上海易鑫融资租赁有限公司2018年度第三期资产支持票据优先A级	20181102	20200629	AAA	(null)	20181018	(null)
中信信托有限责任公司	上海易鑫融资租赁有限公司2018年度第三期资产支持票据优先B级	20181102	20201228	AA+	(null)	20181018	(null)
中信信托有限责任公司	速利银丰中国2017年第二期个人汽车抵押贷款支持证券A级证券	20170919	20190726	AAA	(null)	20180724	(null)
中信信托有限责任公司	速利银丰中国2017年第二期个人汽车抵押贷款支持证券A级证券	20170919	20190726	AAA	(null)	20180705	(null)
中信信托有限责任公司	速利银丰中国2017年第一期个人汽车抵押贷款支持证券A级证券	20170417	20190128	AAA	(null)	20180705	(null)
中信信托有限责任公司	速利银丰中国2017年第一期个人汽车抵押贷款支持证券A级证券	20170417	20190128	AAA	(null)	20180724	(null)
中信信托有限责任公司	中信海洋直升机股份有限公司2017年度第一期信托资产支持票据优	20170504	20200331	AAA	(null)	20180720	(null)
中信信托有限责任公司	中盈2016年第一期个人住房抵押贷款资产支持证券优先A2档	20160906	20220626	AAA	(null)	20180723	(null)
中信信托有限责任公司	中盈2016年第一期个人住房抵押贷款资产支持证券优先A2档	20160906	20220626	AAA	(null)	20180720	(null)
中信信托有限责任公司	中盈2016年第一期个人住房抵押贷款资产支持证券优先A3档	20160906	20250326	AAA	(null)	20180720	(null)
中信信托有限责任公司	中盈2016年第一期个人住房抵押贷款资产支持证券优先A3档	20160906	20250326	AAA	(null)	20180723	(null)
中信信托有限责任公司	中盈2017年第一期个人住房抵押贷款资产支持证券优先A-1档	20170119	20210626	AAA	(null)	20180723	(null)
中信信托有限责任公司	中盈2017年第一期个人住房抵押贷款资产支持证券优先A-1档	20170119	20210626	AAA	(null)	20180720	(null)
中信信托有限责任公司	中盈2017年第一期个人住房抵押贷款资产支持证券优先A-2档	20170119	20270426	AAA	(null)	20180723	(null)
中信信托有限责任公司	中盈2017年第一期个人住房抵押贷款资产支持证券优先A-2档	20170119	20270426	AAA	(null)	20180720	(null)
中信信托有限责任公司	中盈2018年第一期个人住房抵押贷款证券化信托优先A-1档资产支持	20180302	20181226	AAA	(null)	20180104	(null)
中信信托有限责任公司	中盈2018年第一期个人住房抵押贷款证券化信托优先A-1档资产支持	20180302	20181226	AAA	(null)	20180105	(null)
中信信托有限责任公司	中盈2018年第一期个人住房抵押贷款证券化信托优先A-2档资产支持	20180302	20241226	AAA	(null)	20180105	(null)

中信信托有限责任公司	中盈2018年第一期个人住房抵押贷款证券化信托优先A-2档资产支持	20180302	20241226	AAA	(null)	20180104	(null)
中信银行股份有限公司	惠益2016年第一期信用卡分期优先A-1档资产支持证券	20161128	20161217	AAA	(null)	20161024	(null)
中信银行股份有限公司	惠益2016年第一期信用卡分期优先A-2档资产支持证券	20161128	20180517	AAA	(null)	20161024	(null)
中信银行股份有限公司	惠益2016年第一期信用卡分期优先B档资产支持证券	20161128	20181017	AA+	(null)	20161024	(null)
中信银行股份有限公司	惠益2016年第一期信用卡分期优先A-1档资产支持证券	20161128	20161217	AAA	(null)	20161027	(null)
中信银行股份有限公司	惠益2016年第一期信用卡分期优先A-2档资产支持证券	20161128	20180517	AAA	(null)	20161027	(null)
中信银行股份有限公司	惠益2016年第一期信用卡分期优先B档资产支持证券	20161128	20181017	AA+	(null)	20161027	(null)
中信银行股份有限公司	惠益2017年第一期信用卡分期优先A-1档资产支持证券	20170628	20180417	AAA	(null)	20170612	(null)
中信银行股份有限公司	惠益2017年第一期信用卡分期优先A-2档资产支持证券	20170628	20181017	AAA	(null)	20170612	(null)
中信银行股份有限公司	惠益2017年第一期信用卡分期优先B档资产支持证券	20170628	20181217	AA	(null)	20170612	(null)
中信银行股份有限公司	惠益2017年第一期信用卡分期优先B档资产支持证券	20170628	20181217	AA+	(null)	20170612	(null)
中信银行股份有限公司	惠益2016年第一期信用卡分期优先A-2档资产支持证券	20161128	20180517	AAA	(null)	20170714	(null)
中信银行股份有限公司	惠益2016年第一期信用卡分期优先B档资产支持证券	20161128	20181017	AAA	(null)	20170714	(null)
中信银行股份有限公司	惠益2016年第一期信用卡分期优先A-2档资产支持证券	20161128	20180517	AAA	(null)	20170727	(null)
中信银行股份有限公司	惠益2016年第一期信用卡分期优先B档资产支持证券	20161128	20181017	AAA	(null)	20170727	(null)
中信银行股份有限公司	惠益2017年第二期信用卡分期优先A-1档资产支持证券	20170925	20180317	AAA	(null)	20170731	(null)
中信银行股份有限公司	惠益2017年第二期信用卡分期优先A-2档资产支持证券	20170925	20181017	AAA	(null)	20170731	(null)
中信银行股份有限公司	惠益2017年第二期信用卡分期优先B档资产支持证券	20170925	20181217	AA+	(null)	20170731	(null)
中信银行股份有限公司	惠益2017年第二期信用卡分期优先A-1档资产支持证券	20170925	20180317	AAA	(null)	20170809	(null)
中信银行股份有限公司	惠益2017年第二期信用卡分期优先A-2档资产支持证券	20170925	20181017	AAA	(null)	20170809	(null)
中信银行股份有限公司	惠益2017年第二期信用卡分期优先B档资产支持证券	20170925	20181217	AA+	(null)	20170809	(null)
中信银行股份有限公司	惠益2017年第三期信用卡分期优先A档资产支持证券	20171226	20190117	AAA	(null)	20171120	(null)
中信银行股份有限公司	惠益2017年第三期信用卡分期优先B档资产支持证券	20171226	20190317	AA+	(null)	20171120	(null)
中兴新通讯有限公司	2011年深圳市中兴新通讯设备有限公司公司债券	20111028	20191028	AA+	AA+	20110516	稳定
中兴新通讯有限公司	2011年深圳市中兴新通讯设备有限公司公司债券	20111028	20191028	AA+	AA+	20121231	稳定
中兴新通讯有限公司	2011年深圳市中兴新通讯设备有限公司公司债券	20111028	20191028	AA+	AA+	20130729	稳定
中兴新通讯有限公司	2011年深圳市中兴新通讯设备有限公司公司债券	20111028	20191028	AA+	AA+	20140627	稳定
中兴新通讯有限公司	2011年深圳市中兴新通讯设备有限公司公司债券	20111028	20191028	AA+	AA+	20150701	稳定



中兴新通讯有限公司	2011年深圳市中兴新通讯设备有限公司公司债券	20111028	20191028	AA+	AA+	20160830	稳定
中兴新通讯有限公司	2011年深圳市中兴新通讯设备有限公司公司债券	20111028	20191028	AA+	AA+	20170905	稳定
中兴新通讯有限公司	2011年深圳市中兴新通讯设备有限公司公司债券	20111028	20191028	AA+	AA+	20181228	稳定
中兴新通讯有限公司	2011年深圳市中兴新通讯设备有限公司公司债券	20111028	20191028	AA+	AA+	20181228	稳定
中央汇金投资有限责任公司	中央汇金投资有限责任公司2017年度第一期中期票据	20171123	20201127	AAA	AAA	20171117	稳定
中央汇金投资有限责任公司	中央汇金投资有限责任公司2017年度第一期中期票据	20171123	20201127	AAA	AAA	20180719	稳定
中央汇金投资有限责任公司	中央汇金投资有限责任公司2018年度第八期中期票据	20180620	20210622	AAA	AAA	20180719	稳定
中央汇金投资有限责任公司	中央汇金投资有限责任公司2018年度第八期中期票据	20180620	20210622	AAA	AAA	20180612	稳定
中央汇金投资有限责任公司	中央汇金投资有限责任公司2018年度第二期短期融资券	20180315	20190319	A-1	AAA	20180309	稳定
中央汇金投资有限责任公司	中央汇金投资有限责任公司2018年度第二期短期融资券	20180315	20190319	A-1	AAA	20180719	稳定
中央汇金投资有限责任公司	中央汇金投资有限责任公司2018年度第二期中期票据	20180315	20210319	AAA	AAA	20180309	稳定
中央汇金投资有限责任公司	中央汇金投资有限责任公司2018年度第二期中期票据	20180315	20210319	AAA	AAA	20180719	稳定
中央汇金投资有限责任公司	中央汇金投资有限责任公司2018年度第九期中期票据	20180712	20210717	AAA	AAA	20180704	稳定
中央汇金投资有限责任公司	中央汇金投资有限责任公司2018年度第九期中期票据	20180712	20210717	AAA	AAA	20180719	稳定
中央汇金投资有限责任公司	中央汇金投资有限责任公司2018年度第六期短期融资券	20181010	20191012	A-1	AAA	20180927	稳定
中央汇金投资有限责任公司	中央汇金投资有限责任公司2018年度第六期中期票据(债券通)	20180515	20210517	AAA	AAA	20180507	稳定
中央汇金投资有限责任公司	中央汇金投资有限责任公司2018年度第六期中期票据(债券通)	20180515	20210517	AAA	AAA	20180719	稳定
中央汇金投资有限责任公司	中央汇金投资有限责任公司2018年度第七期短期融资券	20181106	20191108	A-1	AAA	20181030	稳定
中央汇金投资有限责任公司	中央汇金投资有限责任公司2018年度第七期中期票据	20180620	20200622	AAA	AAA	20180612	稳定
中央汇金投资有限责任公司	中央汇金投资有限责任公司2018年度第七期中期票据	20180620	20200622	AAA	AAA	20180719	稳定
中央汇金投资有限责任公司	中央汇金投资有限责任公司2018年度第三期短期融资券	20180712	20190717	A-1	AAA	20180719	稳定
中央汇金投资有限责任公司	中央汇金投资有限责任公司2018年度第三期短期融资券	20180712	20190717	A-1	AAA	20180704	稳定
中央汇金投资有限责任公司	中央汇金投资有限责任公司2018年度第三期中期票据(债券通)	20180417	20200419	AAA	AAA	20180330	稳定
中央汇金投资有限责任公司	中央汇金投资有限责任公司2018年度第三期中期票据(债券通)	20180417	20200419	AAA	AAA	20180719	稳定
中央汇金投资有限责任公司	中央汇金投资有限责任公司2018年度第十二期中期票据	20180821	20230823	AAA	AAA	20180816	稳定
中央汇金投资有限责任公司	中央汇金投资有限责任公司2018年度第十期中期票据	20180802	20210806	AAA	(null)	20180726	(null)
中央汇金投资有限责任公司	中央汇金投资有限责任公司2018年度第十三期中期票据	20181010	20211012	AAA	AAA	20180927	稳定
中央汇金投资有限责任公司	中央汇金投资有限责任公司2018年度第十四期中期票据	20181106	20211108	AAA	AAA	20181030	稳定

中央汇金投资有限责任公司	中央汇金投资有限责任公司2018年度第十一期中期票据	20180821	20210823	AAA	AAA	20180816	稳定
中央汇金投资有限责任公司	中央汇金投资有限责任公司2018年度第四期短期融资券	20180802	20190806	A-1	(null)	20180726	(null)
中央汇金投资有限责任公司	中央汇金投资有限责任公司2018年度第四期中期票据(债券通)	20180417	20210419	AAA	AAA	20180330	稳定
中央汇金投资有限责任公司	中央汇金投资有限责任公司2018年度第四期中期票据(债券通)	20180417	20210419	AAA	AAA	20180719	稳定
中央汇金投资有限责任公司	中央汇金投资有限责任公司2018年度第五期短期融资券	20180821	20190823	A-1	AAA	20180816	稳定
中央汇金投资有限责任公司	中央汇金投资有限责任公司2018年度第五期中期票据(债券通)	20180515	20200517	AAA	AAA	20180507	稳定
中央汇金投资有限责任公司	中央汇金投资有限责任公司2018年度第五期中期票据(债券通)	20180515	20200517	AAA	AAA	20180719	稳定
中央汇金投资有限责任公司	中央汇金投资有限责任公司2018年度第一期短期融资券	20180125	20190129	A-1	AAA	20180719	稳定
中央汇金投资有限责任公司	中央汇金投资有限责任公司2018年度第一期短期融资券	20180125	20190129	A-1	AAA	20180122	稳定
中央汇金投资有限责任公司	中央汇金投资有限责任公司2018年度第一期中期票据	20180125	20210129	AAA	AAA	20180122	稳定
中央汇金投资有限责任公司	中央汇金投资有限责任公司2018年度第一期中期票据	20180125	20210129	AAA	AAA	20180719	稳定
中银国际证券股份有限公司	中银国际证券有限责任公司2014年度第一期短期融资券	20140317	20140617	A-1	AAA	20140306	稳定
中银国际证券股份有限公司	中银国际证券有限责任公司2014年度第二期短期融资券	20140605	20140905	A-1	AAA	20140528	稳定
中银国际证券股份有限公司	中银国际证券有限责任公司2014年度第三期短期融资券	20140717	20141017	A-1	(null)	20140709	(null)
中银国际证券股份有限公司	中银国际证券有限责任公司2014年度第四期短期融资券	20140922	20141223	A-1	(null)	20140915	(null)
中银国际证券股份有限公司	中银国际证券有限责任公司2014年度第五期短期融资券	20141209	20150311	A-1	AAA	20141029	稳定
中银集团投资有限公司	中银集团投资有限公司2017年度第一期中期票据	20170623	20200626	AAA	AAA	20170122	稳定
中银集团投资有限公司	中银集团投资有限公司2017年度第一期中期票据	20170623	20200626	AAA	AAA	20170123	稳定
中银集团投资有限公司	中银集团投资有限公司2017年度第一期中期票据	20170623	20200626	AAA	AAA	20170919	稳定
中银集团投资有限公司	中银集团投资有限公司2017年度第一期中期票据	20170623	20200626	AAA	AAA	20170920	稳定
中银集团投资有限公司	中银集团投资有限公司2017年度第一期中期票据	20170623	20200626	AAA	AAA	20180726	稳定
中银集团投资有限公司	中银集团投资有限公司2018年度第一期中期票据	20181218	20211219	AAA	AAA	20181128	稳定
中银集团投资有限公司	中银集团投资有限公司2018年度第一期中期票据	20181218	20211219	AAA	AAA	20181127	稳定
中银消费金融有限公司	中赢新易贷2016年第一期个人消费贷款信贷资产证券化信托优先A档	20160115	20160626	AAA	(null)	20151111	(null)
中银消费金融有限公司	中赢新易贷2016年第一期个人消费贷款信贷资产证券化信托优先B档	20160115	20160826	AA	(null)	20151111	(null)
中银消费金融有限公司	中赢新易贷2016年第一期个人消费贷款信贷资产证券化信托优先A档	20160115	20160626	AAA	(null)	20151228	(null)
中银消费金融有限公司	中赢新易贷2016年第一期个人消费贷款信贷资产证券化信托优先B档	20160115	20160826	AA	(null)	20151228	(null)
中银消费金融有限公司	中赢新易贷2016年第二期个人消费贷款信贷资产证券化信托优先A档	20161109	20180126	AAA	(null)	20161014	(null)

中银消费金融有限公司	中赢新易贷2016年第二期个人消费贷款信贷资产证券化信托优先B档	20161109	20180526	AA	(null)	20161014	(null)
中银消费金融有限公司	中赢新易贷2016年第二期个人消费贷款信贷资产证券化信托优先A档	20161109	20180126	AAA	(null)	20161018	(null)
中银消费金融有限公司	中赢新易贷2016年第二期个人消费贷款信贷资产证券化信托优先B档	20161109	20180526	AA	(null)	20161018	(null)
中银消费金融有限公司	2016年中银消费金融有限公司金融债券	20161216	20191219	AAA	AAA	20161118	稳定
中银消费金融有限公司	中赢新易贷2017年第一期个人消费贷款优先A档资产支持证券	20170522	20180626	AAA	(null)	20170331	(null)
中银消费金融有限公司	中赢新易贷2017年第一期个人消费贷款优先B档资产支持证券	20170522	20181026	AA	(null)	20170331	(null)
中银消费金融有限公司	中赢新易贷2017年第一期个人消费贷款优先A档资产支持证券	20170522	20180626	AAA	(null)	20170503	(null)
中银消费金融有限公司	中赢新易贷2017年第一期个人消费贷款优先B档资产支持证券	20170522	20181026	AA	(null)	20170503	(null)
中银消费金融有限公司	2016年中银消费金融有限公司金融债券	20161216	20191219	AAA	AAA	20170707	稳定
中银消费金融有限公司	中赢新易贷2016年第二期个人消费贷款信贷资产证券化信托优先A档	20161109	20180126	AAA	(null)	20170711	(null)
中银消费金融有限公司	中赢新易贷2016年第二期个人消费贷款信贷资产证券化信托优先B档	20161109	20180526	AAA	(null)	20170711	(null)
中银消费金融有限公司	中赢新易贷2016年第二期个人消费贷款信贷资产证券化信托优先A档	20161109	20180126	AAA	(null)	20170719	(null)
中银消费金融有限公司	中赢新易贷2016年第二期个人消费贷款信贷资产证券化信托优先B档	20161109	20180526	AAA	(null)	20170719	(null)
中银消费金融有限公司	2016年中银消费金融有限公司金融债券	20161216	20191219	AAA	AAA	20180716	稳定
中油财务有限责任公司	2009年中油财务有限责任公司金融债券	20090511	20120512	AAA	(null)	20090216	(null)
中油财务有限责任公司	2009年中油财务有限责任公司金融债券	20090511	20120512	AAA	(null)	20100719	(null)
中油财务有限责任公司	2009年中油财务有限责任公司金融债券	20090511	20120512	AAA	(null)	20110712	(null)
中远海运发展股份有限公司	2007年中海集装箱运输股份有限公司公司债券	20070612	20170612	AAA	AA+	20070409	稳定
中远海运发展股份有限公司	2007年中海集装箱运输股份有限公司公司债券	20070612	20170612	AAA	AA+	20070813	正面
中远海运发展股份有限公司	2007年中海集装箱运输股份有限公司公司债券	20070612	20170612	AAA	AAA	20080818	稳定
中远海运发展股份有限公司	2007年中海集装箱运输股份有限公司公司债券	20070612	20170612	AAA	AAA	20090428	稳定
中远海运发展股份有限公司	2007年中海集装箱运输股份有限公司公司债券	20070612	20170612	AAA	AAA	20101231	稳定
中远海运发展股份有限公司	2007年中海集装箱运输股份有限公司公司债券	20070612	20170612	AAA	AAA	20111201	稳定
中远海运发展股份有限公司	2007年中海集装箱运输股份有限公司公司债券	20070612	20170612	AAA	AAA	20121228	稳定
中远海运发展股份有限公司	2007年中海集装箱运输股份有限公司公司债券	20070612	20170612	AAA	AAA	20130711	负面
中远海运发展股份有限公司	2007年中海集装箱运输股份有限公司公司债券	20070612	20170612	AAA	AAA	20140715	负面
中远海运发展股份有限公司	2007年中海集装箱运输股份有限公司公司债券	20070612	20170612	AAA	AAA	20150626	稳定
中远海运发展股份有限公司	2007年中海集装箱运输股份有限公司公司债券	20070612	20170612	AAA	AAA	20160107	稳定

中远海运发展股份有限公司	2007年中海集装箱运输股份有限公司公司债券	20070612	20170612	AAA	AAA	20160629	稳定
中远海运发展股份有限公司	中远海运发展股份有限公司2018年度第一期中期票据	20181108	20211112	AAA	AAA	20180821	稳定
中远海运控股股份有限公司	2006年中国远洋控股第一期短期融资券	20061026	20071026	A-1	AAA	20060718	(null)
中远海运控股股份有限公司	2006年中国远洋控股第一期短期融资券	20061026	20071026	A-1	AAA	20070424	稳定
中远海运控股股份有限公司	2009年中国远洋控股股份有限公司第一期中期票据	20090421	20140422	AAA	AAA	20090223	稳定
中远海运控股股份有限公司	2009年中国远洋控股股份有限公司第一期中期票据	20090421	20140422	AAA	AAA	20100630	稳定
中远海运控股股份有限公司	中国远洋控股股份有限公司2010年度第一期中期票据	20100903	20200906	AAA	AAA	20100804	稳定
中远海运控股股份有限公司	2009年中国远洋控股股份有限公司第一期中期票据	20090421	20140422	AAA	AAA	20110804	稳定
中远海运控股股份有限公司	中国远洋控股股份有限公司2010年度第一期中期票据	20100903	20200906	AAA	AAA	20110804	稳定
中远海运控股股份有限公司	中国远洋控股股份有限公司2011年度第一期中期票据	20111129	20181130	AAA	AAA	20111107	稳定
中远海运控股股份有限公司	2009年中国远洋控股股份有限公司第一期中期票据	20090421	20140422	AAA	AAA	20120828	负面
中远海运控股股份有限公司	中国远洋控股股份有限公司2010年度第一期中期票据	20100903	20200906	AAA	AAA	20120828	负面
中远海运控股股份有限公司	中国远洋控股股份有限公司2011年度第一期中期票据	20111129	20181130	AAA	AAA	20120828	负面
中远海运控股股份有限公司	2009年中国远洋控股股份有限公司第一期中期票据	20090421	20140422	AAA	AAA	20130702	负面
中远海运控股股份有限公司	中国远洋控股股份有限公司2010年度第一期中期票据	20100903	20200906	AAA	AAA	20130702	负面
中远海运控股股份有限公司	中国远洋控股股份有限公司2011年度第一期中期票据	20111129	20181130	AAA	AAA	20130702	负面
中远海运控股股份有限公司	中国远洋控股股份有限公司2010年度第一期中期票据	20100903	20200906	AAA	AAA	20140627	负面
中远海运控股股份有限公司	中国远洋控股股份有限公司2011年度第一期中期票据	20111129	20181130	AAA	AAA	20140627	负面
中远海运控股股份有限公司	中国远洋控股股份有限公司2010年度第一期中期票据	20100903	20200906	AAA	AAA	20150625	稳定
中远海运控股股份有限公司	中国远洋控股股份有限公司2011年度第一期中期票据	20111129	20181130	AAA	AAA	20150625	稳定
中远海运控股股份有限公司	中国远洋控股股份有限公司2010年度第一期中期票据	20100903	20200906	AAA	AAA	20160701	稳定
中远海运控股股份有限公司	中国远洋控股股份有限公司2011年度第一期中期票据	20111129	20181130	AAA	AAA	20160701	稳定
中远海运控股股份有限公司	中国远洋控股股份有限公司2010年度第一期中期票据	20100903	20200906	AAA	AAA	20170619	稳定
中远海运控股股份有限公司	中国远洋控股股份有限公司2011年度第一期中期票据	20111129	20181130	AAA	AAA	20170619	稳定
中远海运控股股份有限公司	中国远洋控股股份有限公司2010年度第一期中期票据	20100903	20200906	AAA	AAA	20180627	稳定
中远海运控股股份有限公司	中国远洋控股股份有限公司2011年度第一期中期票据	20111129	20181130	AAA	AAA	20180627	稳定
中远海运控股股份有限公司	中远海运控股股份有限公司2018年度第一期中期票据	20181120	20211122	AAA	AAA	20180913	稳定
重庆巴南经济园区建设实业有限公司	2014年第一期重庆巴南经济园区建设实业有限公司公司债券	20140819	20210820	AA	AA	20140731	稳定

重庆巴南经济园区建设实业有限公司	2014年第二期重庆巴南经济园区建设实业有限公司公司债券	20150312	20220313	AA	AA	20150302	稳定
重庆巴南经济园区建设实业有限公司	2014年第一期重庆巴南经济园区建设实业有限公司公司债券	20140819	20210820	AA	AA	20150619	稳定
重庆巴南经济园区建设实业有限公司	2014年第二期重庆巴南经济园区建设实业有限公司公司债券	20150312	20220313	AA	AA	20150619	稳定
重庆巴南经济园区建设实业有限公司	2014年第一期重庆巴南经济园区建设实业有限公司公司债券	20140819	20210820	AA	AA	20160622	稳定
重庆巴南经济园区建设实业有限公司	2014年第二期重庆巴南经济园区建设实业有限公司公司债券	20150312	20220313	AA	AA	20160622	稳定
重庆巴南经济园区建设实业有限公司	2014年第一期重庆巴南经济园区建设实业有限公司公司债券	20140819	20210820	AA	AA	20170612	稳定
重庆巴南经济园区建设实业有限公司	2014年第二期重庆巴南经济园区建设实业有限公司公司债券	20150312	20220313	AA	AA	20170612	稳定
重庆巴南经济园区建设实业有限公司	2014年第二期重庆巴南经济园区建设实业有限公司公司债券	20150312	20220313	AA	AA	20180625	稳定
重庆巴南经济园区建设实业有限公司	2014年第一期重庆巴南经济园区建设实业有限公司公司债券	20140819	20210820	AA	AA	20180625	稳定
重庆巴源建设投资有限公司	2016年巴南区鱼洞棚户区改造安置房项目收益债券	20160815	20230816	AA	(null)	20160617	(null)
重庆巴源建设投资有限公司	2016年巴南区鱼洞棚户区改造安置房项目收益债券	20160815	20230816	AA	(null)	20170721	(null)
重庆巴源建设投资有限公司	2016年巴南区鱼洞棚户区改造安置房项目收益债券	20160815	20230816	AA	(null)	20180723	(null)
重庆城市交通开发投资(集团)有限公司	重庆城市交通开发投资(集团)有限公司2014年度第一期短期融资券	20140805	20150806	A-1	AAA	20130710	稳定
重庆城市交通开发投资(集团)有限公司	重庆城市交通开发投资(集团)有限公司2014年度第一期中期票据	20140812	20190813	AAA	AAA	20130909	稳定
重庆城市交通开发投资(集团)有限公司	重庆城市交通开发投资(集团)有限公司2014年度第二期中期票据	20140815	20190818	AAA	AAA	20131224	稳定
重庆城市交通开发投资(集团)有限公司	重庆城市交通开发投资(集团)有限公司2014年度第一期短期融资券	20140805	20150806	A-1	AAA	20141013	稳定
重庆城市交通开发投资(集团)有限公司	重庆城市交通开发投资(集团)有限公司2014年度第一期中期票据	20140812	20190813	AAA	AAA	20141013	稳定
重庆城市交通开发投资(集团)有限公司	重庆城市交通开发投资(集团)有限公司2014年度第二期中期票据	20140815	20190818	AAA	AAA	20141013	稳定
重庆城市交通开发投资(集团)有限公司	重庆城市交通开发投资(集团)有限公司2014年度第一期短期融资券	20140805	20150806	A-1	AA+	20150729	稳定
重庆城市交通开发投资(集团)有限公司	重庆城市交通开发投资(集团)有限公司2014年度第一期短期融资券	20140805	20150806	A-1	AAA	20150729	稳定
重庆城市交通开发投资(集团)有限公司	重庆城市交通开发投资(集团)有限公司2014年度第一期中期票据	20140812	20190813	AAA	AA+	20150729	稳定
重庆城市交通开发投资(集团)有限公司	重庆城市交通开发投资(集团)有限公司2014年度第一期中期票据	20140812	20190813	AAA	AAA	20150729	稳定
重庆城市交通开发投资(集团)有限公司	重庆城市交通开发投资(集团)有限公司2014年度第二期中期票据	20140815	20190818	AAA	AA+	20150729	稳定
重庆城市交通开发投资(集团)有限公司	重庆城市交通开发投资(集团)有限公司2014年度第二期中期票据	20140815	20190818	AAA	AAA	20150729	稳定
重庆城市交通开发投资(集团)有限公司	重庆城市交通开发投资(集团)有限公司2016年度第一期中期票据	20160527	20210530	AAA	AAA	20160229	稳定
重庆城市交通开发投资(集团)有限公司	重庆城市交通开发投资(集团)有限公司2014年度第一期中期票据	20140812	20190813	AAA	AAA	20160722	稳定
重庆城市交通开发投资(集团)有限公司	重庆城市交通开发投资(集团)有限公司2014年度第二期中期票据	20140815	20190818	AAA	AAA	20160722	稳定
重庆城市交通开发投资(集团)有限公司	重庆城市交通开发投资(集团)有限公司2016年度第一期中期票据	20160527	20210530	AAA	AAA	20160722	稳定

重庆城市交通开发投资(集团)有限公司	重庆城市交通开发投资(集团)有限公司2014年度第一期中期票据	20140812	20190813	AAA	AAA	20170721	稳定
重庆城市交通开发投资(集团)有限公司	重庆城市交通开发投资(集团)有限公司2014年度第二期中期票据	20140815	20190818	AAA	AAA	20170721	稳定
重庆城市交通开发投资(集团)有限公司	重庆城市交通开发投资(集团)有限公司2016年度第一期中期票据	20160527	20210530	AAA	AAA	20170721	稳定
重庆城市交通开发投资(集团)有限公司	重庆城市交通开发投资(集团)有限公司2014年度第二期中期票据	20140815	20190818	AAA	AAA	20180726	稳定
重庆城市交通开发投资(集团)有限公司	重庆城市交通开发投资(集团)有限公司2014年度第一期中期票据	20140812	20190813	AAA	AAA	20180726	稳定
重庆城市交通开发投资(集团)有限公司	重庆城市交通开发投资(集团)有限公司2016年度第一期中期票据	20160527	20210530	AAA	AAA	20180726	稳定
重庆出版集团有限公司	重庆出版集团公司2016年度第一期中期票据	20160405	20210407	AA	AA	20151202	稳定
重庆出版集团有限公司	重庆出版集团公司2016年度第一期中期票据	20160405	20210407	AA	AA	20160726	稳定
重庆出版集团有限公司	重庆出版集团公司2016年度第一期中期票据	20160405	20210407	AA	AA	20170727	稳定
重庆出版集团有限公司	重庆出版集团公司2016年度第一期中期票据	20160405	20210407	AA	AA	20180727	稳定
重庆大足城乡建设投资集团有限公司	2016年重庆大足城乡建设投资集团有限公司龙水城区五金街片区棚	20160810	20220811	AA	AA	20160505	稳定
重庆大足城乡建设投资集团有限公司	2016年重庆大足城乡建设投资集团有限公司龙水城区五金街片区棚	20160810	20220811	AA	AA	20160808	稳定
重庆大足城乡建设投资集团有限公司	2016年重庆大足城乡建设投资集团有限公司龙水城区五金街片区棚	20160810	20220811	AA	AA	20170627	稳定
重庆大足城乡建设投资集团有限公司	2016年重庆大足城乡建设投资集团有限公司龙水城区五金街片区棚	20160810	20220811	AA	AA	20180621	稳定
重庆大足城乡建设投资集团有限公司	2016年重庆大足城乡建设投资集团有限公司龙水城区五金街片区棚	20160810	20220811	AA	AA	20180621	稳定
重庆大足工业园区建设发展有限公司	2015年重庆大足工业园区建设发展有限公司公司债券	20150427	20220428	AA	AA	20140327	稳定
重庆大足工业园区建设发展有限公司	2015年重庆大足工业园区建设发展有限公司公司债券	20150427	20220428	AA	AA	20150619	稳定
重庆大足工业园区建设发展有限公司	2015年重庆大足工业园区建设发展有限公司公司债券	20150427	20220428	AA	AA	20160624	稳定
重庆大足工业园区建设发展有限公司	2015年重庆大足工业园区建设发展有限公司公司债券	20150427	20220428	AA	AA	20170627	稳定
重庆大足工业园区建设发展有限公司	2015年重庆大足工业园区建设发展有限公司公司债券	20150427	20220428	AA	AA	20180622	稳定
重庆大足国有资产经营管理集团有限公司	重庆大足国有资产经营管理集团有限公司2016年度第一期中期票据	20161129	20211201	AA	AA	20160815	稳定
重庆大足国有资产经营管理集团有限公司	重庆大足国有资产经营管理集团有限公司2016年度第一期中期票据	20161129	20211201	AA	AA	20170626	稳定
重庆大足国有资产经营管理集团有限公司	重庆大足国有资产经营管理集团有限公司2016年度第一期中期票据	20161129	20211201	AA	AA	20180621	稳定
重庆大足国有资产经营管理集团有限公司	重庆大足国有资产经营管理集团有限公司2018年度第一期中期票据	20180918	20230920	AA	AA	20180904	稳定
重庆钢铁集团矿业有限公司	重庆钢铁集团矿业有限公司2012年度第一期短期融资券	20120626	20130627	A-1	A+	20120112	稳定
重庆钢铁集团矿业有限公司	重庆钢铁集团矿业有限公司2013年度第一期短期融资券	20130527	20140528	A-1	A+	20130417	稳定
重庆钢铁集团矿业有限公司	重庆钢铁集团矿业有限公司2012年度第一期短期融资券	20120626	20130627	A-1	A+	20130625	稳定
重庆钢铁集团矿业有限公司	重庆钢铁集团矿业有限公司2013年度第一期短期融资券	20130527	20140528	A-1	A+	20131127	稳定

重庆钢铁集团矿业有限公司	重庆钢铁集团矿业有限公司2013年度第一期短期融资券	20130527	20140528	A-1	A+	20140527	稳定
重庆港九股份有限公司	重庆港九股份有限公司2013年度第一期中期票据	20130408	20160410	AA	AA	20130116	稳定
重庆港九股份有限公司	重庆港九股份有限公司2013年度第一期中期票据	20130408	20160410	AA	AA	20130711	稳定
重庆港九股份有限公司	重庆港九股份有限公司2013年度第一期中期票据	20130408	20160410	AA	AA	20140611	稳定
重庆港九股份有限公司	重庆港九股份有限公司2015年度第一期中期票据	20150319	20180323	AA	AA	20150211	稳定
重庆港九股份有限公司	重庆港九股份有限公司2013年度第一期中期票据	20130408	20160410	AA	AA	20150612	稳定
重庆港九股份有限公司	重庆港九股份有限公司2015年度第一期中期票据	20150319	20180323	AA	AA	20150612	稳定
重庆港九股份有限公司	重庆港九股份有限公司2015年度第一期中期票据	20150319	20180323	AA	AA	20160615	稳定
重庆港九股份有限公司	重庆港九股份有限公司2015年度第一期中期票据	20150319	20180323	AA	AA	20170531	稳定
重庆高速公路股份有限公司	重庆高速公路股份有限公司2013年度第一期中期票据	20130201	20180204	AA+	AA+	20121015	稳定
重庆高速公路股份有限公司	重庆高速公路股份有限公司2013年度第一期中期票据	20130201	20180204	AA+	AA+	20130718	稳定
重庆高速公路股份有限公司	重庆高速公路股份有限公司2013年度第一期中期票据	20130201	20180204	AA+	AA+	20140729	稳定
重庆高速公路股份有限公司	重庆高速公路股份有限公司2014年度第一期中期票据	20141113	20191114	AA+	AA+	20140912	稳定
重庆高速公路股份有限公司	重庆高速公路股份有限公司2013年度第一期中期票据	20130201	20180204	AA+	AA+	20150626	稳定
重庆高速公路股份有限公司	重庆高速公路股份有限公司2014年度第一期中期票据	20141113	20191114	AA+	AA+	20150626	稳定
重庆高速公路股份有限公司	重庆高速公路股份有限公司2016年度第一期中期票据	20160115	20210118	AA+	AA+	20150906	稳定
重庆高速公路股份有限公司	重庆高速公路股份有限公司2013年度第一期中期票据	20130201	20180204	AA+	AA+	20160707	稳定
重庆高速公路股份有限公司	重庆高速公路股份有限公司2014年度第一期中期票据	20141113	20191114	AA+	AA+	20160707	稳定
重庆高速公路股份有限公司	重庆高速公路股份有限公司2016年度第一期中期票据	20160115	20210118	AA+	AA+	20160707	稳定
重庆高速公路股份有限公司	重庆高速公路股份有限公司2013年度第一期中期票据	20130201	20180204	AA+	AA+	20170718	稳定
重庆高速公路股份有限公司	重庆高速公路股份有限公司2014年度第一期中期票据	20141113	20191114	AA+	AA+	20170718	稳定
重庆高速公路股份有限公司	重庆高速公路股份有限公司2016年度第一期中期票据	20160115	20210118	AA+	AA+	20170718	稳定
重庆高速公路股份有限公司	重庆高速公路股份有限公司2014年度第一期中期票据	20141113	20191114	AA+	AA+	20180720	稳定
重庆高速公路股份有限公司	重庆高速公路股份有限公司2014年度第一期中期票据	20141113	20191114	AA+	AA+	20180831	稳定
重庆高速公路股份有限公司	重庆高速公路股份有限公司2016年度第一期中期票据	20160115	20210118	AA+	AA+	20180831	稳定
重庆高速公路股份有限公司	重庆高速公路股份有限公司2016年度第一期中期票据	20160115	20210118	AA+	AA+	20180720	稳定
重庆高速公路集团有限公司	2009年重庆高速公路集团有限公司公司债券	20091112	20191112	AA+	AA+	20090629	稳定
重庆高速公路集团有限公司	2009年重庆高速公路集团有限公司公司债券	20091112	20191112	AA+	AA+	20090701	稳定







重庆高新区开发投资集团有限公司	2014年重庆高新区开发投资集团有限公司公司债券	20140425	20210425	AA	AA	20140328	稳定
重庆高新区开发投资集团有限公司	2014年重庆高新区开发投资集团有限公司公司债券	20140425	20210425	AA	AA	20140627	稳定
重庆高新区开发投资集团有限公司	2014年重庆高新区开发投资集团有限公司公司债券	20140425	20210425	AA	AA	20150629	稳定
重庆高新区开发投资集团有限公司	2014年重庆高新区开发投资集团有限公司公司债券	20140425	20210425	AA	AA	20160624	稳定
重庆高新区开发投资集团有限公司	2014年重庆高新区开发投资集团有限公司公司债券	20140425	20210425	AA+	AA+	20170626	稳定
重庆高新区开发投资集团有限公司	2014年重庆高新区开发投资集团有限公司公司债券	20140425	20210425	AA+	AA+	20180622	稳定
重庆豪江建设开发有限公司	重庆豪江建设开发有限公司2015年度第一期中期票据	20150630	20200702	AA	AA	20140822	稳定
重庆豪江建设开发有限公司	重庆豪江建设开发有限公司2015年度第一期中期票据	20150630	20200702	AA	AA	20150923	稳定
重庆豪江建设开发有限公司	重庆豪江建设开发有限公司2015年度第二期中期票据	20151111	20201112	AA	AA	20151022	稳定
重庆豪江建设开发有限公司	重庆豪江建设开发有限公司2015年度第一期中期票据	20150630	20200702	AA	AA	20160722	稳定
重庆豪江建设开发有限公司	重庆豪江建设开发有限公司2015年度第二期中期票据	20151111	20201112	AA	AA	20160722	稳定
重庆豪江建设开发有限公司	重庆豪江建设开发有限公司2017年度第一期中期票据	20170425	20220426	AA	AA	20161206	稳定
重庆豪江建设开发有限公司	重庆豪江建设开发有限公司2015年度第一期中期票据	20150630	20200702	AA	AA	20170725	稳定
重庆豪江建设开发有限公司	重庆豪江建设开发有限公司2015年度第二期中期票据	20151111	20201112	AA	AA	20170725	稳定
重庆豪江建设开发有限公司	重庆豪江建设开发有限公司2017年度第一期中期票据	20170425	20220426	AA	AA	20170725	稳定
重庆豪江建设开发有限公司	重庆豪江建设开发有限公司2015年度第二期中期票据	20151111	20201112	AA	AA	20180725	稳定
重庆豪江建设开发有限公司	重庆豪江建设开发有限公司2015年度第一期中期票据	20150630	20200702	AA	AA	20180725	稳定
重庆豪江建设开发有限公司	重庆豪江建设开发有限公司2017年度第一期中期票据	20170425	20220426	AA	AA	20180725	稳定
重庆化医控股(集团)公司	2006年重庆化医控股(集团)第一期短期融资券	20061027	20071031	A-1	AA-	20060922	(null)
重庆化医控股(集团)公司	2006年重庆化医控股(集团)第一期短期融资券	20061027	20071031	A-1	AA-	20070521	稳定
重庆化医控股(集团)公司	2006年重庆化医控股(集团)第一期短期融资券	20061027	20071031	A-1	AA-	20071010	稳定
重庆化医控股(集团)公司	2008年重庆化医控股(集团)第一期短期融资券	20080715	20090717	A-1	AA	20080509	稳定
重庆化医控股(集团)公司	2009年重庆化医控股(集团)公司第一期短期融资券	20090414	20100416	A-1	(null)	20090323	(null)
重庆化医控股(集团)公司	2009年重庆化医控股(集团)公司第一期短期融资券	20090414	20100416	A-1	AA	20090728	稳定
重庆化医控股(集团)公司	重庆化医控股(集团)公司2010年度第一期中期票据	20100210	20150211	AA+	AA+	20091228	稳定
重庆化医控股(集团)公司	重庆化医控股(集团)公司2010年度第一期短期融资券	20100323	20110325	A-1	AA+	20100303	稳定
重庆化医控股(集团)公司	重庆化医控股(集团)公司2010年度第二期短期融资券	20100611	20110612	A-1	AA+	20100601	稳定
重庆化医控股(集团)公司	重庆化医控股(集团)公司2010年度第二期中期票据(品种二)	20100713	20150714	AAA	AA+	20100612	稳定

重庆化医控股(集团)公司	重庆化医控股(集团)公司2010年度第二期中期票据(品种一)	20100713	20150714	AA+	AA+	20100612	稳定
重庆化医控股(集团)公司	重庆化医控股(集团)公司2010年度第一期中期票据	20100210	20150211	AA+	AA+	20100629	稳定
重庆化医控股(集团)公司	重庆化医控股(集团)公司2010年度第一期短期融资券	20100323	20110325	A-1	AA+	20100629	稳定
重庆化医控股(集团)公司	重庆化医控股(集团)公司2010年度第二期短期融资券	20100611	20110612	A-1	AA+	20100629	稳定
重庆化医控股(集团)公司	重庆化医控股(集团)公司2011年度第一期中期票据	20110518	20160520	AA+	AA+	20110329	稳定
重庆化医控股(集团)公司	重庆化医控股(集团)公司2011年度第二期中期票据	20110916	20160919	AA+	AA+	20110621	稳定
重庆化医控股(集团)公司	重庆化医控股(集团)公司2011年度第一期短期融资券	20110916	20120919	A-1	AA+	20110705	稳定
重庆化医控股(集团)公司	重庆化医控股(集团)公司2010年度第一期中期票据	20100210	20150211	AA+	AA+	20111227	稳定
重庆化医控股(集团)公司	重庆化医控股(集团)公司2010年度第二期中期票据(品种二)	20100713	20150714	AAA	AA+	20111227	稳定
重庆化医控股(集团)公司	重庆化医控股(集团)公司2010年度第二期中期票据(品种一)	20100713	20150714	AA+	AA+	20111227	稳定
重庆化医控股(集团)公司	重庆化医控股(集团)公司2011年度第一期中期票据	20110518	20160520	AA+	AA+	20111227	稳定
重庆化医控股(集团)公司	重庆化医控股(集团)公司2011年度第二期中期票据	20110916	20160919	AA+	AA+	20111227	稳定
重庆化医控股(集团)公司	重庆化医控股(集团)公司2011年度第一期短期融资券	20110916	20120919	A-1	AA+	20111227	稳定
重庆化医控股(集团)公司	重庆化医控股(集团)公司2012年度第一期短期融资券	20121127	20131128	A-1	(null)	20121031	(null)
重庆化医控股(集团)公司	重庆化医控股(集团)公司2010年度第一期中期票据	20100210	20150211	AA+	AA+	20121102	稳定
重庆化医控股(集团)公司	重庆化医控股(集团)公司2010年度第二期中期票据(品种二)	20100713	20150714	AAA	AA+	20121102	稳定
重庆化医控股(集团)公司	重庆化医控股(集团)公司2010年度第二期中期票据(品种一)	20100713	20150714	AA+	AA+	20121102	稳定
重庆化医控股(集团)公司	重庆化医控股(集团)公司2011年度第一期中期票据	20110518	20160520	AA+	AA+	20121102	稳定
重庆化医控股(集团)公司	重庆化医控股(集团)公司2011年度第二期中期票据	20110916	20160919	AA+	AA+	20121102	稳定
重庆化医控股(集团)公司	重庆化医控股(集团)公司2013年度第一期短期融资券	20130219	20140220	A-1	AA+	20130123	稳定
重庆化医控股(集团)公司	重庆化医控股(集团)公司2010年度第一期中期票据	20100210	20150211	AA+	AA+	20130628	稳定
重庆化医控股(集团)公司	重庆化医控股(集团)公司2010年度第二期中期票据(品种二)	20100713	20150714	AAA	AA+	20130628	稳定
重庆化医控股(集团)公司	重庆化医控股(集团)公司2010年度第二期中期票据(品种一)	20100713	20150714	AA+	AA+	20130628	稳定
重庆化医控股(集团)公司	重庆化医控股(集团)公司2011年度第一期中期票据	20110518	20160520	AA+	AA+	20130628	稳定
重庆化医控股(集团)公司	重庆化医控股(集团)公司2011年度第二期中期票据	20110916	20160919	AA+	AA+	20130628	稳定
重庆化医控股(集团)公司	重庆化医控股(集团)公司2012年度第一期短期融资券	20121127	20131128	A-1	AA+	20130628	稳定
重庆化医控股(集团)公司	重庆化医控股(集团)公司2013年度第一期短期融资券	20130219	20140220	A-1	AA+	20130628	稳定
重庆化医控股(集团)公司	重庆化医控股(集团)公司2013年度第二期短期融资券	20130829	20140830	A-1	AA+	20130805	稳定

重庆化医控股(集团)公司	重庆化医控股(集团)公司2014年度第一期短期融资券	20140115	20150116	A-1	AA+	20131225	稳定
重庆化医控股(集团)公司	重庆化医控股(集团)公司2013年度第二期短期融资券	20130829	20140830	A-1	AA+	20140228	稳定
重庆化医控股(集团)公司	重庆化医控股(集团)公司2014年度第一期短期融资券	20140115	20150116	A-1	AA+	20140228	稳定
重庆化医控股(集团)公司	重庆化医控股(集团)公司2014年度第二期短期融资券	20140814	20150815	A-1	(null)	20140702	(null)
重庆化医控股(集团)公司	重庆化医控股(集团)公司2010年度第一期中期票据	20100210	20150211	AA+	AA+	20140709	稳定
重庆化医控股(集团)公司	重庆化医控股(集团)公司2010年度第二期中期票据(品种二)	20100713	20150714	AAA	AA+	20140709	稳定
重庆化医控股(集团)公司	重庆化医控股(集团)公司2010年度第二期中期票据(品种一)	20100713	20150714	AA+	AA+	20140709	稳定
重庆化医控股(集团)公司	重庆化医控股(集团)公司2011年度第一期中期票据	20110518	20160520	AA+	AA+	20140709	稳定
重庆化医控股(集团)公司	重庆化医控股(集团)公司2011年度第二期中期票据	20110916	20160919	AA+	AA+	20140709	稳定
重庆化医控股(集团)公司	重庆化医控股(集团)公司2013年度第二期短期融资券	20130829	20140830	A-1	AA+	20140709	稳定
重庆化医控股(集团)公司	重庆化医控股(集团)公司2014年度第一期短期融资券	20140115	20150116	A-1	AA+	20140709	稳定
重庆化医控股(集团)公司	重庆化医控股(集团)公司2014年度第二期短期融资券	20140814	20150815	A-1	AA+	20150210	稳定
重庆化医控股(集团)公司	重庆化医控股(集团)公司2015年度第一期短期融资券	20150611	20160612	A-1	AA+	20150210	稳定
重庆化医控股(集团)公司	重庆化医控股(集团)公司2010年度第二期中期票据(品种二)	20100713	20150714	AAA	AA+	20150714	稳定
重庆化医控股(集团)公司	重庆化医控股(集团)公司2010年度第二期中期票据(品种一)	20100713	20150714	AA+	AA+	20150714	稳定
重庆化医控股(集团)公司	重庆化医控股(集团)公司2011年度第一期中期票据	20110518	20160520	AA+	AA+	20150714	稳定
重庆化医控股(集团)公司	重庆化医控股(集团)公司2011年度第二期中期票据	20110916	20160919	AA+	AA+	20150714	稳定
重庆化医控股(集团)公司	重庆化医控股(集团)公司2014年度第二期短期融资券	20140814	20150815	A-1	AA+	20150714	稳定
重庆化医控股(集团)公司	重庆化医控股(集团)公司2015年度第一期短期融资券	20150611	20160612	A-1	AA+	20150714	稳定
重庆化医控股(集团)公司	重庆化医控股(集团)公司2015年度第二期短期融资券	20150820	20160821	A-1	AA+	20150714	稳定
重庆化医控股(集团)公司	重庆化医控股(集团)公司2015年度第二期短期融资券	20150820	20160821	A-1	AA+	20160219	稳定
重庆化医控股(集团)公司	重庆化医控股(集团)公司2011年度第二期中期票据	20110916	20160919	AA+	AA+	20160715	负面
重庆化医控股(集团)公司	重庆化医控股(集团)公司2015年度第二期短期融资券	20150820	20160821	A-1	AA+	20160715	负面
重庆机场集团有限公司	重庆机场集团有限公司2018年度第一期中期票据	20181024	20211025	AAA	AAA	20181010	稳定
重庆机电控股(集团)公司	2009年重庆机电控股(集团)公司第一期短期融资券	20091106	20101109	A-1	AA-	20090908	稳定
重庆机电控股(集团)公司	重庆机电控股(集团)公司2010年度第一期短期融资券	20100426	20110427	A-1	AA-	20100331	稳定
重庆机电控股(集团)公司	重庆机电控股(集团)公司2010年度第一期短期融资券	20100426	20110427	A-1	AA	20101227	稳定
重庆机电控股(集团)公司	重庆机电控股(集团)公司2011年度第一期短期融资券	20110324	20120324	A-1	AA	20110222	稳定

重庆机电控股(集团)公司	重庆机电控股(集团)公司2011年第一期中期票据	20110506	20160509	AA	AA	20110330	稳定
重庆机电控股(集团)公司	重庆机电控股(集团)公司2011年度第一期短期融资券	20110324	20120324	A-1	AA	20111231	稳定
重庆机电控股(集团)公司	重庆机电控股(集团)公司2011年第一期中期票据	20110506	20160509	AA	AA	20111231	稳定
重庆机电控股(集团)公司	重庆机电控股(集团)公司2012年度第一期短期融资券	20120710	20130711	A-1	AA	20120329	稳定
重庆机电控股(集团)公司	重庆机电控股(集团)公司2012年度第一期中期票据	20120920	20170921	AA	AA	20120531	稳定
重庆机电控股(集团)公司	重庆机电控股(集团)公司2011年第一期中期票据	20110506	20160509	AA	AA	20120829	稳定
重庆机电控股(集团)公司	重庆机电控股(集团)公司2012年度第一期短期融资券	20120710	20130711	A-1	AA	20120829	稳定
重庆机电控股(集团)公司	重庆机电控股(集团)公司2013年度第一期短期融资券	20130913	20140916	A-1	AA	20130522	稳定
重庆机电控股(集团)公司	重庆机电控股(集团)公司2011年第一期中期票据	20110506	20160509	AA	AA	20130627	稳定
重庆机电控股(集团)公司	重庆机电控股(集团)公司2012年度第一期短期融资券	20120710	20130711	A-1	AA	20130627	稳定
重庆机电控股(集团)公司	重庆机电控股(集团)公司2012年度第一期中期票据	20120920	20170921	AA	AA	20130627	稳定
重庆机电控股(集团)公司	重庆机电控股(集团)公司2014年度第一期中期票据	20140213	20170214	AA	AA	20130729	稳定
重庆机电控股(集团)公司	重庆机电控股(集团)公司2013年度第一期短期融资券	20130913	20140916	A-1	AA	20140314	稳定
重庆机电控股(集团)公司	重庆机电控股(集团)公司2014年度第二期中期票据	20140520	20190522	AA	AA	20140414	稳定
重庆机电控股(集团)公司	重庆机电控股(集团)公司2011年第一期中期票据	20110506	20160509	AA	AA	20140627	稳定
重庆机电控股(集团)公司	重庆机电控股(集团)公司2012年度第一期中期票据	20120920	20170921	AA	AA	20140627	稳定
重庆机电控股(集团)公司	重庆机电控股(集团)公司2013年度第一期短期融资券	20130913	20140916	A-1	AA	20140627	稳定
重庆机电控股(集团)公司	重庆机电控股(集团)公司2014年度第一期中期票据	20140213	20170214	AA	AA	20140627	稳定
重庆机电控股(集团)公司	重庆机电控股(集团)公司2014年度第二期中期票据	20140520	20190522	AA	AA	20140627	稳定
重庆机电控股(集团)公司	重庆机电控股(集团)公司2014年度第一期短期融资券	20140812	20150813	A-1	AA	20140627	稳定
重庆机电控股(集团)公司	重庆机电控股(集团)公司2014年度第二期短期融资券	20141119	20151120	A-1	AA	20141016	稳定
重庆机电控股(集团)公司	重庆机电控股(集团)公司2014年度第三期短期融资券	20141203	20151204	A-1	AA	20141016	稳定
重庆机电控股(集团)公司	重庆机电控股(集团)公司2014年度第一期短期融资券	20140812	20150813	A-1	AA	20150127	稳定
重庆机电控股(集团)公司	重庆机电控股(集团)公司2014年度第二期短期融资券	20141119	20151120	A-1	AA	20150127	稳定
重庆机电控股(集团)公司	重庆机电控股(集团)公司2014年度第三期短期融资券	20141203	20151204	A-1	AA	20150127	稳定
重庆机电控股(集团)公司	重庆机电控股(集团)公司2015年度第一期短期融资券	20150729	20160730	A-1	(null)	20150520	(null)
重庆机电控股(集团)公司	重庆机电控股(集团)公司2011年第一期中期票据	20110506	20160509	AA	AA	20150522	稳定
重庆机电控股(集团)公司	重庆机电控股(集团)公司2012年度第一期中期票据	20120920	20170921	AA	AA	20150522	稳定

重庆机电控股(集团)公司	重庆机电控股(集团)公司2014年度第一期中期票据	20140213	20170214	AA	AA	20150522	稳定
重庆机电控股(集团)公司	重庆机电控股(集团)公司2014年度第二期中期票据	20140520	20190522	AA	AA	20150522	稳定
重庆机电控股(集团)公司	重庆机电控股(集团)公司2014年度第一期短期融资券	20140812	20150813	A-1	AA	20150522	稳定
重庆机电控股(集团)公司	重庆机电控股(集团)公司2014年度第二期短期融资券	20141119	20151120	A-1	AA	20150522	稳定
重庆机电控股(集团)公司	重庆机电控股(集团)公司2014年度第三期短期融资券	20141203	20151204	A-1	AA	20150522	稳定
重庆机电控股(集团)公司	重庆机电控股(集团)公司2016年度第一期短期融资券	20160308	20170309	A-1	AA	20151014	稳定
重庆机电控股(集团)公司	重庆机电控股(集团)公司2015年度第一期短期融资券	20150729	20160730	A-1	AA	20160126	稳定
重庆机电控股(集团)公司	重庆机电控股(集团)公司2012年度第一期中期票据	20120920	20170921	AA	AA	20160527	稳定
重庆机电控股(集团)公司	重庆机电控股(集团)公司2014年度第一期中期票据	20140213	20170214	AA	AA	20160527	稳定
重庆机电控股(集团)公司	重庆机电控股(集团)公司2014年度第二期中期票据	20140520	20190522	AA	AA	20160527	稳定
重庆机电控股(集团)公司	重庆机电控股(集团)公司2015年度第一期短期融资券	20150729	20160730	A-1	AA	20160527	稳定
重庆机电控股(集团)公司	重庆机电控股(集团)公司2016年度第一期短期融资券	20160308	20170309	A-1	AA	20160527	稳定
重庆机电控股(集团)公司	重庆机电控股(集团)公司2016年度第一期中期票据	20160902	20190906	AA	AA	20160530	稳定
重庆机电控股(集团)公司	重庆机电控股(集团)公司2017年度第一期短期融资券	20170418	20180419	A-1	AA	20170221	稳定
重庆机电控股(集团)公司	重庆机电控股(集团)公司2012年度第一期中期票据	20120920	20170921	AA	AA	20170608	稳定
重庆机电控股(集团)公司	重庆机电控股(集团)公司2014年度第二期中期票据	20140520	20190522	AA	AA	20170608	稳定
重庆机电控股(集团)公司	重庆机电控股(集团)公司2016年度第一期中期票据	20160902	20190906	AA	AA	20170608	稳定
重庆机电控股(集团)公司	重庆机电控股(集团)公司2017年度第一期短期融资券	20170418	20180419	A-1	AA	20170608	稳定
重庆机电控股(集团)公司	重庆机电控股(集团)公司2018年度第一期短期融资券	20180117	20190118	A-1	AA	20171208	稳定
重庆机电控股(集团)公司	重庆机电控股(集团)公司2014年度第二期中期票据	20140520	20190522	AA	AA	20180718	稳定
重庆机电控股(集团)公司	重庆机电控股(集团)公司2016年度第一期中期票据	20160902	20190906	AA	AA	20180718	稳定
重庆机电控股(集团)公司	重庆机电控股(集团)公司2018年度第一期短期融资券	20180117	20190118	A-1	AA	20180718	稳定
重庆九龙园高新产业集团有限公司	2014年重庆九龙园高新产业集团有限公司公司债券	20140818	20210819	AA	AA	20140605	稳定
重庆九龙园高新产业集团有限公司	2014年重庆九龙园高新产业集团有限公司公司债券	20140818	20210819	AA	AA	20150629	稳定
重庆九龙园高新产业集团有限公司	2014年重庆九龙园高新产业集团有限公司公司债券	20140818	20210819	AA	AA	20160628	稳定
重庆九龙园高新产业集团有限公司	2014年重庆九龙园高新产业集团有限公司公司债券	20140818	20210819	AA	AA	20170627	稳定
重庆九龙园高新产业集团有限公司	重庆九龙园高新产业集团有限公司2017年度第一期中期票据	20171023	20221023	AA	AA	20170818	稳定
重庆九龙园高新产业集团有限公司	2014年重庆九龙园高新产业集团有限公司公司债券	20140818	20210819	AA	AA	20180626	稳定

重庆九龙园高新产业集团有限公司	重庆九龙园高新产业集团有限公司2017年度第一期中期票据	20171023	20221023	AA	AA	20180626	稳定
重庆力帆控股有限公司	重庆力帆控股有限公司2011年度第一期短期融资券	20110608	20120610	A-1	AA-	20110217	稳定
重庆力帆控股有限公司	重庆力帆控股有限公司2011年度第一期短期融资券	20110608	20120610	A-1	AA-	20111226	稳定
重庆力帆控股有限公司	重庆力帆控股有限公司2012年度第一期短期融资券	20120314	20130316	A-1	AA-	20120208	稳定
重庆力帆控股有限公司	重庆力帆控股有限公司2012年度第一期中期票据	20120424	20150425	AA-	AA-	20120216	稳定
重庆力帆控股有限公司	重庆力帆控股有限公司2012年度第二期短期融资券	20120704	20130705	A-1	AA-	20120612	稳定
重庆力帆控股有限公司	重庆力帆控股有限公司2012年度第一期中期票据	20120424	20150425	AA-	AA-	20130621	稳定
重庆力帆控股有限公司	重庆力帆控股有限公司2012年度第二期短期融资券	20120704	20130705	A-1	AA-	20130621	稳定
重庆力帆控股有限公司	重庆力帆控股有限公司2012年度第一期中期票据	20120424	20150425	AA	AA	20140624	稳定
重庆力帆控股有限公司	重庆力帆控股有限公司2015年度第一期中期票据	20151015	20181016	AA	AA	20150706	稳定
重庆力帆控股有限公司	重庆力帆控股有限公司2015年度第一期中期票据	20151015	20181016	AA	AA	20160718	稳定
重庆力帆控股有限公司	重庆力帆控股有限公司2015年度第一期中期票据	20151015	20181016	AA	AA	20170609	稳定
重庆力帆控股有限公司	重庆力帆控股有限公司2015年度第一期中期票据	20151015	20181016	AA	AA	20180726	稳定
重庆两江新区中小企业	重庆两江新区2013年度第一期区域集优中小企业集合票据	20130116	20160118	AAA	(null)	20121213	(null)
重庆两江新区中小企业	重庆两江新区2013年度第一期区域集优中小企业集合票据	20130116	20160118	AAA	(null)	20130726	(null)
重庆两江新区中小企业	重庆两江新区2013年度第一期区域集优中小企业集合票据	20130116	20160118	AAA	(null)	20140721	(null)
重庆两江新区中小企业	重庆两江新区2013年度第一期区域集优中小企业集合票据	20130116	20160118	AAA	(null)	20150729	(null)
重庆临空开发投资集团有限公司	重庆临空开发投资集团有限公司2018年度第一期中期票据	20180503	20230507	AA+	AA+	20170823	稳定
重庆临空开发投资集团有限公司	重庆临空开发投资集团有限公司2018年度第一期中期票据	20180503	20230507	AA+	AA+	20180724	稳定
重庆龙头港物流发展有限公司	2017年第一期重庆港龙头作业区一期工程项目收益债券	20171031	20271101	AA+	(null)	20170706	(null)
重庆路桥股份有限公司	重庆路桥股份有限公司2013年度第一期中期票据	20130328	20160329	AA-	AA-	20121212	稳定
重庆路桥股份有限公司	重庆路桥股份有限公司2013年度第一期中期票据	20130328	20160329	AA-	AA-	20130621	稳定
重庆路桥股份有限公司	重庆路桥股份有限公司2013年度第一期中期票据	20130328	20160329	AA-	AA-	20140620	稳定
重庆路桥股份有限公司	重庆路桥股份有限公司2013年度第一期中期票据	20130328	20160329	AA	AA	20150611	稳定
重庆农村商业银行股份有限公司	江渝2017年第一期信贷资产证券化信托优先A档资产支持证券	20170727	20190426	AAA	(null)	20170605	(null)
重庆农村商业银行股份有限公司	江渝2017年第一期信贷资产证券化信托优先B档资产支持证券	20170727	20190726	AA+	(null)	20170605	(null)
重庆农村商业银行股份有限公司	江渝2017年第一期信贷资产证券化信托优先A档资产支持证券	20170727	20190426	AAA	(null)	20170608	(null)
重庆农村商业银行股份有限公司	江渝2017年第一期信贷资产证券化信托优先B档资产支持证券	20170727	20190726	AA+	(null)	20170608	(null)

重庆农村商业银行股份有限公司	2018年重庆农村商业银行股份有限公司小型微型企业贷款专项金融	20181214	20211218	AAA	AAA	20181122	稳定
重庆三峡水利电力(集团)股份有限公司	重庆三峡水利电力(集团)股份有限公司2011年度第一期中期票据	20110225	20160301	AA	AA-	20101229	稳定
重庆三峡水利电力(集团)股份有限公司	重庆三峡水利电力(集团)股份有限公司2011年度第一期中期票据	20110225	20160301	AA	AA-	20111230	稳定
重庆三峡水利电力(集团)股份有限公司	重庆三峡水利电力(集团)股份有限公司2011年度第一期中期票据	20110225	20160301	AA	AA-	20131206	稳定
重庆三峡水利电力(集团)股份有限公司	重庆三峡水利电力(集团)股份有限公司2011年度第一期中期票据	20110225	20160301	AA	AA-	20140627	稳定
重庆三峡水利电力(集团)股份有限公司	重庆三峡水利电力(集团)股份有限公司2011年度第一期中期票据	20110225	20160301	AA	AA-	20150717	稳定
重庆三峡银行股份有限公司	重庆三峡银行股份有限公司2014年金融债券	20140227	20170228	AA-	AA-	20140218	稳定
重庆三峡银行股份有限公司	重庆三峡银行股份有限公司2014年第二期金融债券	20140425	20170428	AA-	AA-	20140218	稳定
重庆三峡银行股份有限公司	重庆三峡银行股份有限公司2014年金融债券	20140227	20170228	AA-	AA-	20140715	正面
重庆三峡银行股份有限公司	重庆三峡银行股份有限公司2014年第二期金融债券	20140425	20170428	AA-	AA-	20140715	正面
重庆三峡银行股份有限公司	重庆三峡银行股份有限公司2014年金融债券	20140227	20170228	AA	AA	20150417	稳定
重庆三峡银行股份有限公司	重庆三峡银行股份有限公司2014年第二期金融债券	20140425	20170428	AA	AA	20150417	稳定
重庆三峡银行股份有限公司	重庆三峡银行股份有限公司2015年二级资本债券	20151222	20251224	AA-	AA	20150504	稳定
重庆三峡银行股份有限公司	重庆三峡银行股份有限公司2014年金融债券	20140227	20170228	AA	AA	20160519	稳定
重庆三峡银行股份有限公司	重庆三峡银行股份有限公司2014年第二期金融债券	20140425	20170428	AA	AA	20160519	稳定
重庆三峡银行股份有限公司	重庆三峡银行股份有限公司2015年二级资本债券	20151222	20251224	AA-	AA	20160519	稳定
重庆三峡银行股份有限公司	2017年第一期重庆三峡银行股份有限公司“三农”专项金融债券	20170302	20200306	AA	AA	20160617	稳定
重庆三峡银行股份有限公司	重庆三峡银行股份有限公司2015年二级资本债券	20151222	20251224	AA	AA+	20170511	稳定
重庆三峡银行股份有限公司	2017年第一期重庆三峡银行股份有限公司“三农”专项金融债券	20170302	20200306	AA+	AA+	20170511	稳定
重庆三峡银行股份有限公司	2017年第二期重庆三峡银行股份有限公司“三农”专项金融债券品种二	20170726	20220728	AA+	AA+	20170612	稳定
重庆三峡银行股份有限公司	2017年第一期重庆三峡银行股份有限公司二级资本债券	20171219	20271220	AA	AA+	20170612	稳定
重庆三峡银行股份有限公司	2017年第二期重庆三峡银行股份有限公司二级资本债券	20171228	20271229	AA	AA+	20170612	稳定
重庆三峡银行股份有限公司	2018年第一期重庆三峡银行股份有限公司二级资本债券	20180208	20280209	AA	AA+	20170612	稳定
重庆三峡银行股份有限公司	2017年第二期重庆三峡银行股份有限公司“三农”专项金融债券品种二	20170726	20220728	AA+	AA+	20180719	稳定
重庆三峡银行股份有限公司	2017年第二期重庆三峡银行股份有限公司二级资本债券	20171228	20271229	AA	AA+	20180719	稳定
重庆三峡银行股份有限公司	2017年第一期重庆三峡银行股份有限公司“三农”专项金融债券	20170302	20200306	AA+	AA+	20180719	稳定
重庆三峡银行股份有限公司	2017年第一期重庆三峡银行股份有限公司二级资本债券	20171219	20271220	AA	AA+	20180719	稳定
重庆三峡银行股份有限公司	2018年第一期重庆三峡银行股份有限公司二级资本债券	20180208	20280209	AA	AA+	20180719	稳定



重庆三峡银行股份有限公司	重庆三峡银行股份有限公司2015年二级资本债券	20151222	20251224	AA	AA+	20180719	稳定
重庆商业投资集团有限公司	重庆商业投资集团有限公司2015年度第一期短期融资券	20150318	20160318	A-1	AA-	20141013	稳定
重庆商业投资集团有限公司	重庆商业投资集团有限公司2015年度第一期中期票据	20151104	20201106	AA	AA	20150619	稳定
重庆商业投资集团有限公司	重庆商业投资集团有限公司2015年度第一期短期融资券	20150318	20160318	A-1	AA	20150703	稳定
重庆商业投资集团有限公司	重庆商业投资集团有限公司2015年度第一期中期票据	20151104	20201106	AA	AA	20160707	稳定
重庆商业投资集团有限公司	重庆商业投资集团有限公司2015年度第一期中期票据	20151104	20201106	AA	AA	20170629	稳定
重庆商业投资集团有限公司	重庆商业投资集团有限公司2015年度第一期中期票据	20151104	20201106	AA	AA	20180723	稳定
重庆市城市建设投资(集团)有限公司	2002年重庆市城市建设投资公司企业债券	20021209	20121209	AAA	(null)	20020926	(null)
重庆市城市建设投资(集团)有限公司	2002年重庆市城市建设投资公司企业债券	20021209	20121209	AAA	(null)	20071010	(null)
重庆市城市建设投资(集团)有限公司	2002年重庆市城市建设投资公司企业债券	20021209	20121209	AAA	(null)	20080818	(null)
重庆市城市建设投资(集团)有限公司	2002年重庆市城市建设投资公司企业债券	20021209	20121209	AAA	AA+	20091221	稳定
重庆市城市建设投资(集团)有限公司	2002年重庆市城市建设投资公司企业债券	20021209	20121209	AAA	(null)	20100727	(null)
重庆市城市建设投资(集团)有限公司	2002年重庆市城市建设投资公司企业债券	20021209	20121209	AAA	(null)	20111226	(null)
重庆市城市建设投资(集团)有限公司	2002年重庆市城市建设投资公司企业债券	20021209	20121209	AAA	(null)	20121206	(null)
重庆市迪马实业股份有限公司	重庆市迪马实业股份有限公司2016年度第一期中期票据	20160223	20190225	AA	AA	20150826	稳定
重庆市迪马实业股份有限公司	重庆市迪马实业股份有限公司2016年度第一期中期票据	20160223	20190225	AA	AA	20160725	稳定
重庆市迪马实业股份有限公司	重庆市迪马实业股份有限公司2016年度第一期中期票据	20160223	20190225	AA	AA	20170615	稳定
重庆市迪马实业股份有限公司	重庆市迪马实业股份有限公司2016年度第一期中期票据	20160223	20190225	AA	AA	20180626	稳定
重庆市涪陵交通旅游建设投资集团有限公司	2015年重庆市涪陵交通旅游建设投资集团有限公司公司债券	20150202	20220203	AA	AA	20140624	稳定
重庆市涪陵交通旅游建设投资集团有限公司	2015年重庆市涪陵交通旅游建设投资集团有限公司公司债券	20150202	20220203	AA	AA	20150626	稳定
重庆市涪陵交通旅游建设投资集团有限公司	2015年重庆市涪陵交通旅游建设投资集团有限公司公司债券	20150202	20220203	AA	AA	20160629	稳定
重庆市涪陵交通旅游建设投资集团有限公司	2015年重庆市涪陵交通旅游建设投资集团有限公司公司债券	20150202	20220203	AA	AA	20170616	稳定
重庆市涪陵交通旅游建设投资集团有限公司	2015年重庆市涪陵交通旅游建设投资集团有限公司公司债券	20150202	20220203	AA	AA	20180622	稳定
重庆市涪陵交通旅游建设投资集团有限公司	重庆市涪陵交通旅游建设投资集团有限公司2018年度第二期中期票据	20180920	20230921	AA	AA	20180906	稳定
重庆市涪陵交通旅游建设投资集团有限公司	重庆市涪陵交通旅游建设投资集团有限公司2018年度第一期中期票	20180327	20230328	AA	AA	20180208	稳定
重庆市涪陵交通旅游建设投资集团有限公司	重庆市涪陵交通旅游建设投资集团有限公司2018年度第一期中期票	20180327	20230328	AA	AA	20180622	稳定
重庆市轨道交通(集团)有限公司	重庆市轨道交通(集团)有限公司2014年度第一期短期融资券	20140818	20150819	A-1	AA+	20131028	稳定
重庆市轨道交通(集团)有限公司	重庆市轨道交通(集团)有限公司2014年度第一期短期融资券	20140818	20150819	A-1	AA+	20140930	稳定

重庆市轨道交通(集团)有限公司	重庆市轨道交通(集团)有限公司2015年度第一期短期融资券	20150820	20160821	A-1	AAA	20150702	稳定
重庆市轨道交通(集团)有限公司	重庆市轨道交通(集团)有限公司2014年度第一期短期融资券	20140818	20150819	A-1	AAA	20150728	稳定
重庆市轨道交通(集团)有限公司	重庆市轨道交通(集团)有限公司2015年度第一期短期融资券	20150820	20160821	A-1	AAA	20160217	稳定
重庆市轨道交通(集团)有限公司	重庆市轨道交通(集团)有限公司2016年度第一期短期融资券	20160706	20170706	A-1	AAA	20160606	稳定
重庆市轨道交通(集团)有限公司	重庆市轨道交通(集团)有限公司2015年度第一期短期融资券	20150820	20160821	A-1	AAA	20160719	稳定
重庆市轨道交通(集团)有限公司	重庆市轨道交通(集团)有限公司2016年度第一期短期融资券	20160706	20170706	A-1	AAA	20170106	稳定
重庆市合川城市建设投资(集团)有限公司	2011年重庆市合川城市建设投资(集团)有限公司市政项目建设债券	20110106	20180106	AA	AA-	20100902	稳定
重庆市合川城市建设投资(集团)有限公司	2011年重庆市合川城市建设投资(集团)有限公司市政项目建设债券	20110106	20180106	AA	AA-	20111230	稳定
重庆市合川城市建设投资(集团)有限公司	2011年重庆市合川城市建设投资(集团)有限公司市政项目建设债券	20110106	20180106	AA	AA-	20120724	稳定
重庆市合川城市建设投资(集团)有限公司	2011年重庆市合川城市建设投资(集团)有限公司市政项目建设债券	20110106	20180106	AA	AA	20130708	稳定
重庆市合川城市建设投资(集团)有限公司	2011年重庆市合川城市建设投资(集团)有限公司市政项目建设债券	20110106	20180106	AA	AA	20140530	稳定
重庆市合川城市建设投资(集团)有限公司	2014年重庆市合川城市建设投资(集团)有限公司公司债券	20140707	20210707	AA	AA	20140618	稳定
重庆市合川城市建设投资(集团)有限公司	2011年重庆市合川城市建设投资(集团)有限公司市政项目建设债券	20110106	20180106	AA	AA	20150629	稳定
重庆市合川城市建设投资(集团)有限公司	2014年重庆市合川城市建设投资(集团)有限公司公司债券	20140707	20210707	AA	AA	20150629	稳定
重庆市合川城市建设投资(集团)有限公司	2016年重庆市合川城市建设投资(集团)有限公司城市停车场建设专项	20160905	20230906	AA	AA	20160613	稳定
重庆市合川城市建设投资(集团)有限公司	2011年重庆市合川城市建设投资(集团)有限公司市政项目建设债券	20110106	20180106	AA	AA	20160616	稳定
重庆市合川城市建设投资(集团)有限公司	2014年重庆市合川城市建设投资(集团)有限公司公司债券	20140707	20210707	AA	AA	20160616	稳定
重庆市合川城市建设投资(集团)有限公司	2016年重庆市合川城市建设投资(集团)有限公司城市停车场建设专项	20160905	20230906	AA	AA	20160906	稳定
重庆市合川城市建设投资(集团)有限公司	2011年重庆市合川城市建设投资(集团)有限公司市政项目建设债券	20110106	20180106	AA+	AA+	20170622	稳定
重庆市合川城市建设投资(集团)有限公司	2014年重庆市合川城市建设投资(集团)有限公司公司债券	20140707	20210707	AA+	AA+	20170622	稳定
重庆市合川城市建设投资(集团)有限公司	2016年重庆市合川城市建设投资(集团)有限公司城市停车场建设专项	20160905	20230906	AA+	AA+	20170622	稳定
重庆市合川城市建设投资(集团)有限公司	重庆市合川城市建设投资(集团)有限公司2018年度第一期中期票据	20180802	20230806	AA+	AA+	20170815	稳定
重庆市合川城市建设投资(集团)有限公司	2014年重庆市合川城市建设投资(集团)有限公司公司债券	20140707	20210707	AA+	AA+	20180626	稳定
重庆市合川城市建设投资(集团)有限公司	2016年重庆市合川城市建设投资(集团)有限公司城市停车场建设专项	20160905	20230906	AA+	AA+	20180626	稳定
重庆市合川城市建设投资(集团)有限公司	重庆市合川城市建设投资(集团)有限公司2018年度第二期中期票据	20180904	20230906	AA+	AA+	20180831	稳定
重庆市合川城市建设投资(集团)有限公司	重庆市合川城市建设投资(集团)有限公司2018年度第一期中期票据	20180802	20230806	AA+	AA+	20180831	稳定
重庆市江北嘴中央商务区投资集团有限公司	重庆市江北嘴中央商务区投资集团有限公司2013年度第一期短期融	20130529	20140530	A-1	AA+	20130123	稳定
重庆市江北嘴中央商务区投资集团有限公司	重庆市江北嘴中央商务区投资集团有限公司2013年度第一期中期票	20130606	20180607	AA+	AA+	20130123	稳定



重庆市江北嘴中央商务区投资集团有限公司	重庆市江北嘴中央商务区投资集团有限公司2018年度第一期中期票	20180125	20230129	AA+	AA+	20180725	稳定
重庆市江北嘴中央商务区投资集团有限公司	重庆市江北嘴中央商务区投资集团有限公司2018年度第一期中期票	20180125	20230129	AA+	AA+	20180110	稳定
重庆市江津区华信资产经营(集团)有限公司	2011年重庆市江津区华信资产经营(集团)有限公司市政项目建设债券	20110106	20180106	AA	AA-	20100907	稳定
重庆市江津区华信资产经营(集团)有限公司	2011年重庆市江津区华信资产经营(集团)有限公司市政项目建设债券	20110106	20180106	AA	AA-	20111228	稳定
重庆市江津区华信资产经营(集团)有限公司	2011年重庆市江津区华信资产经营(集团)有限公司市政项目建设债券	20110106	20180106	AA	AA-	20121231	稳定
重庆市江津区华信资产经营(集团)有限公司	2011年重庆市江津区华信资产经营(集团)有限公司市政项目建设债券	20110106	20180106	AA	AA-	20130731	稳定
重庆市江津区华信资产经营(集团)有限公司	2011年重庆市江津区华信资产经营(集团)有限公司市政项目建设债券	20110106	20180106	AA	AA-	20140627	稳定
重庆市江津区华信资产经营(集团)有限公司	2011年重庆市江津区华信资产经营(集团)有限公司市政项目建设债券	20110106	20180106	AA	AA	20150629	稳定
重庆市江津区华信资产经营(集团)有限公司	2011年重庆市江津区华信资产经营(集团)有限公司市政项目建设债券	20110106	20180106	AA	AA	20160623	稳定
重庆市江津区华信资产经营(集团)有限公司	2011年重庆市江津区华信资产经营(集团)有限公司市政项目建设债券	20110106	20180106	AA	AA	20171121	稳定
重庆市南州水务(集团)有限公司	重庆市南州水务(集团)有限公司2016年度第一期中期票据	20160302	20210304	AA	AA	20150729	稳定
重庆市南州水务(集团)有限公司	重庆市南州水务(集团)有限公司2016年度第二期中期票据	20160808	20210810	AA	AA	20160714	稳定
重庆市南州水务(集团)有限公司	重庆市南州水务(集团)有限公司2016年度第一期中期票据	20160302	20210304	AA	AA	20160719	稳定
重庆市南州水务(集团)有限公司	重庆市南州水务(集团)有限公司2016年度第一期中期票据	20160302	20210304	AA	AA	20170726	稳定
重庆市南州水务(集团)有限公司	重庆市南州水务(集团)有限公司2016年度第二期中期票据	20160808	20210810	AA	AA	20170726	稳定
重庆市南州水务(集团)有限公司	重庆市南州水务(集团)有限公司2016年度第二期中期票据	20160808	20210810	AA	AA	20180725	稳定
重庆市南州水务(集团)有限公司	重庆市南州水务(集团)有限公司2016年度第一期中期票据	20160302	20210304	AA	AA	20180725	稳定
重庆市綦江区东部新城开发建设有限公司	重庆市綦江区东部新城开发建设有限公司2016年度第一期中期票据	20160506	20210510	AA	AA	20150922	稳定
重庆市綦江区东部新城开发建设有限公司	重庆市綦江区东部新城开发建设有限公司2016年度第一期中期票据	20160506	20210510	AA	AA	20160727	稳定
重庆市綦江区东部新城开发建设有限公司	2016年重庆市綦江区东部新城开发建设有限公司公司债券	20160902	20230905	AA	AA	20160818	稳定
重庆市綦江区东部新城开发建设有限公司	2016年重庆市綦江区东部新城开发建设有限公司公司债券	20160902	20230905	AA	AA	20170223	稳定
重庆市綦江区东部新城开发建设有限公司	重庆市綦江区东部新城开发建设有限公司2016年度第一期中期票据	20160506	20210510	AA	AA	20170622	稳定
重庆市綦江区东部新城开发建设有限公司	2016年重庆市綦江区东部新城开发建设有限公司公司债券	20160902	20230905	AA	AA	20170622	稳定
重庆市綦江区东部新城开发建设有限公司	2016年重庆市綦江区东部新城开发建设有限公司公司债券	20160902	20230905	AA	AA	20180622	稳定
重庆市綦江区东部新城开发建设有限公司	重庆市綦江区东部新城开发建设有限公司2016年度第一期中期票据	20160506	20210510	AA	AA	20180622	稳定
重庆市水务资产经营有限公司	重庆市水务资产经营有限公司2011年度第一期中期票据	20110713	20160715	AA+	AA+	20110412	稳定
重庆市水务资产经营有限公司	重庆市水务资产经营有限公司2011年度第二期中期票据	20110909	20160913	AA+	AA+	20110809	稳定
重庆市水务资产经营有限公司	重庆市水务资产经营有限公司2011年度第一期中期票据	20110713	20160715	AA+	AA+	20121231	稳定



重庆市万盛经济技术开发区开发投资集团有限公司	2014年第一期重庆市万盛经济技术开发区开发投资集团有限公司公	20140408	20210408	AA	AA	20180626	稳定
重庆市万盛经济技术开发区开发投资集团有限公司	2018年第二期重庆市万盛经济技术开发区开发投资集团有限公司公	20180427	20250503	AAA	AA	20180417	稳定
重庆市万盛经济技术开发区开发投资集团有限公司	2018年第二期重庆市万盛经济技术开发区开发投资集团有限公司公	20180427	20250503	AAA	AA	20180626	稳定
重庆市万盛经济技术开发区开发投资集团有限公司	2018年第一期重庆市万盛经济技术开发区开发投资集团有限公司公	20180326	20250327	AAA	AA	20180626	稳定
重庆市万盛经济技术开发区开发投资集团有限公司	重庆市万盛经济技术开发区开发投资集团有限公司2014年度第一期	20140925	20190928	AA	AA	20180626	稳定
重庆市万盛经济技术开发区开发投资集团有限公司	重庆市万盛经济技术开发区开发投资集团有限公司2017年度第一期	20170613	20220615	AA	AA	20180626	稳定
重庆市万盛经济技术开发区开发投资集团有限公司	重庆市万盛经济技术开发区开发投资集团有限公司2018年度第一期	20180417	20230419	AA	AA	20180626	稳定
重庆市万盛经济技术开发区开发投资集团有限公司	重庆市万盛经济技术开发区开发投资集团有限公司2018年度第一期	20180417	20230419	AA	AA	20180329	稳定
重庆市万盛经开区城市开发建设集团有限公司	2016年万盛经济技术开发区城市停车场建设项目项目收益债券	20161117	20211118	AA	(null)	20160525	(null)
重庆市万盛经开区水务资产经营管理有限公司	2015年重庆市万盛经济技术开发区东南片区给水工程项目收益债券	20151124	20251125	AA	(null)	20150702	(null)
重庆市万盛经开区水务资产经营管理有限公司	2015年重庆市万盛经济技术开发区东南片区给水工程项目收益债券	20151124	20251125	AA	(null)	20161229	(null)
重庆市万盛经开区水务资产经营管理有限公司	2015年重庆市万盛经济技术开发区东南片区给水工程项目收益债券	20151124	20251125	AA	(null)	20170622	(null)
重庆市兴荣控股集团有限公司	重庆市兴荣控股集团有限公司2017年度第一期短期融资券	20170821	20180823	A-1	AA	20170815	稳定
重庆市兴荣控股集团有限公司	重庆市兴荣控股集团有限公司2017年度第一期短期融资券	20170821	20180823	A-1	AA	20180211	稳定
重庆市兴荣控股集团有限公司	重庆市兴荣控股集团有限公司2017年度第一期短期融资券	20170821	20180823	A-1	AA	20180211	稳定
重庆市兴荣控股集团有限公司	重庆市兴荣控股集团有限公司2017年度第一期短期融资券	20170821	20180823	A-1	AA	20180726	稳定
重庆市永川区兴永建设发展有限公司	重庆市永川区兴永建设发展有限公司2015年度第一期中期票据	20151102	20201104	AA	AA	20150630	稳定
重庆市永川区兴永建设发展有限公司	重庆市永川区兴永建设发展有限公司2015年度第一期中期票据	20151102	20201104	AA	AA	20160729	稳定
重庆市永川区兴永建设发展有限公司	重庆市永川区兴永建设发展有限公司2015年度第一期中期票据	20151102	20201104	AA	AA	20170724	稳定
重庆市永川区兴永建设发展有限公司	重庆市永川区兴永建设发展有限公司2018年度第一期短期融资券	20180321	20190323	A-1	AA	20170913	稳定
重庆市永川区兴永建设发展有限公司	重庆市永川区兴永建设发展有限公司2015年度第一期中期票据	20151102	20201104	AA	AA	20180720	稳定
重庆市永川区兴永建设发展有限公司	重庆市永川区兴永建设发展有限公司2018年度第一期短期融资券	20180321	20190323	A-1	AA	20180720	稳定
重庆小康工业集团股份有限公司	重庆小康工业集团股份有限公司2014年度第一期短期融资券	20140902	20150904	A-1	AA-	20140529	稳定
重庆小康工业集团股份有限公司	重庆小康工业集团股份有限公司2014年度第一期短期融资券	20140902	20150904	A-1	AA-	20150303	稳定
重庆小康工业集团股份有限公司	重庆小康工业集团股份有限公司2014年度第一期短期融资券	20140902	20150904	A-1	AA-	20150709	稳定
重庆银行股份有限公司	2009年重庆银行股份有限公司次级债券	20090401	20190403	A+	AA-	20081219	(null)
重庆银行股份有限公司	2009年重庆银行股份有限公司次级债券	20090401	20190403	A+	AA-	20090701	稳定
重庆银行股份有限公司	2009年重庆银行股份有限公司次级债券	20090401	20190403	A+	AA-	20100722	稳定

重庆银行股份有限公司	2009年重庆银行股份有限公司次级债券	20090401	20190403	A+	AA-	20110726	稳定
重庆银行股份有限公司	重庆银行股份有限公司2012年次级债券	20120320	20220321	A+	AA-	20120130	稳定
重庆银行股份有限公司	2009年重庆银行股份有限公司次级债券	20090401	20190403	A+	AA-	20120719	稳定
重庆银行股份有限公司	重庆银行股份有限公司2012年次级债券	20120320	20220321	A+	AA-	20120719	稳定
重庆银行股份有限公司	重庆银行股份有限公司2013年第一期金融债券	20130424	20180425	AA	AA	20130319	稳定
重庆银行股份有限公司	2009年重庆银行股份有限公司次级债券	20090401	20190403	AA-	AA	20130416	稳定
重庆银行股份有限公司	重庆银行股份有限公司2012年次级债券	20120320	20220321	AA-	AA	20130416	稳定
重庆银行股份有限公司	重庆银行股份有限公司2012年次级债券	20120320	20220321	AA	AA+	20140729	稳定
重庆银行股份有限公司	重庆银行股份有限公司2013年第一期金融债券	20130424	20180425	AA+	AA+	20140729	稳定
重庆银行股份有限公司	重庆银行股份有限公司2012年次级债券	20120320	20220321	AA	AA+	20150724	稳定
重庆银行股份有限公司	重庆银行股份有限公司2013年第一期金融债券	20130424	20180425	AA+	AA+	20150724	稳定
重庆银行股份有限公司	2016年重庆银行股份有限公司二级资本债券	20160219	20260222	AA	AA+	20160114	稳定
重庆银行股份有限公司	重庆银行股份有限公司2012年次级债券	20120320	20220321	AA	AA+	20160726	稳定
重庆银行股份有限公司	重庆银行股份有限公司2013年第一期金融债券	20130424	20180425	AA+	AA+	20160726	稳定
重庆银行股份有限公司	2016年重庆银行股份有限公司二级资本债券	20160219	20260222	AA	AA+	20160726	稳定
重庆银行股份有限公司	2017年重庆银行股份有限公司二级资本债券	20170320	20270321	AA	AA+	20170306	正面
重庆银行股份有限公司	重庆银行股份有限公司2012年次级债券	20120320	20220321	AA	AA+	20170308	正面
重庆银行股份有限公司	重庆银行股份有限公司2013年第一期金融债券	20130424	20180425	AA+	AA+	20170308	正面
重庆银行股份有限公司	2016年重庆银行股份有限公司二级资本债券	20160219	20260222	AA	AA	20170308	正面
重庆银行股份有限公司	重庆银行股份有限公司2013年第一期金融债券	20130424	20180425	AAA	AAA	20170720	稳定
重庆银行股份有限公司	2016年重庆银行股份有限公司二级资本债券	20160219	20260222	AA+	AAA	20170720	稳定
重庆银行股份有限公司	2017年重庆银行股份有限公司二级资本债券	20170320	20270321	AA+	AAA	20170720	稳定
重庆银行股份有限公司	2016年重庆银行股份有限公司二级资本债券	20160219	20260222	AA+	AAA	20180718	稳定
重庆银行股份有限公司	2017年重庆银行股份有限公司二级资本债券	20170320	20270321	AA+	AAA	20180718	稳定
重庆银行股份有限公司	2018年重庆银行股份有限公司绿色金融债券(第二期)	20181121	20211123	AAA	AAA	20181106	稳定
重庆银行股份有限公司	2018年重庆银行股份有限公司绿色金融债券(第一期)	20181105	20211107	AAA	AAA	20181023	稳定
重庆悦来投资集团有限公司	重庆悦来投资集团有限公司2016年度第一期中期票据	20160125	20190127	AA+	AA+	20150825	稳定
重庆悦来投资集团有限公司	重庆悦来投资集团有限公司2016年度第一期中期票据	20160125	20190127	AA+	AA+	20160726	稳定

重庆悦来投资集团有限公司	重庆悦来投资集团有限公司2016年度第一期中期票据	20160125	20190127	AA+	AA+	20170711	稳定
重庆悦来投资集团有限公司	重庆悦来投资集团有限公司2016年度第一期中期票据	20160125	20190127	AA+	AA+	20180724	稳定
重庆长安汽车股份有限公司	2006年重庆长安汽车第一期短期融资券	20060324	20070327	A-1+	(null)	20051125	(null)
重庆长安汽车股份有限公司	2006年重庆长安汽车第一期短期融资券	20060324	20070327	A-1	(null)	20060921	稳定
重庆长安汽车股份有限公司	2007年重庆长安汽车第一期短期融资券	20070322	20080325	A-1	AA	20070316	(null)
重庆长安汽车股份有限公司	2007年重庆长安汽车第一期短期融资券	20070322	20080325	A-1	AA	20070924	稳定
重庆长寿经济技术开发区开发投资集团有限公司	2014年重庆长寿经济技术开发区开发投资集团有限公司公司债券	20140714	20210715	AA	AA	20140618	稳定
重庆长寿经济技术开发区开发投资集团有限公司	2014年重庆长寿经济技术开发区开发投资集团有限公司公司债券	20140714	20210715	AA	AA	20140702	稳定
重庆长寿经济技术开发区开发投资集团有限公司	2014年重庆长寿经济技术开发区开发投资集团有限公司公司债券	20140714	20210715	AA	AA	20150617	稳定
重庆长寿经济技术开发区开发投资集团有限公司	2014年重庆长寿经济技术开发区开发投资集团有限公司公司债券	20140714	20210715	AA	AA	20150629	稳定
重庆长寿经济技术开发区开发投资集团有限公司	2014年重庆长寿经济技术开发区开发投资集团有限公司公司债券	20140714	20210715	AA	AA	20160624	稳定
重庆长寿经济技术开发区开发投资集团有限公司	2014年重庆长寿经济技术开发区开发投资集团有限公司公司债券	20140714	20210715	AA	AA	20170524	稳定
重庆长寿经济技术开发区开发投资集团有限公司	2014年重庆长寿经济技术开发区开发投资集团有限公司公司债券	20140714	20210715	AA	AA	20170526	稳定
重庆长寿经济技术开发区开发投资集团有限公司	2014年重庆长寿经济技术开发区开发投资集团有限公司公司债券	20140714	20210715	AA	AA	20180615	稳定
重庆长寿经济技术开发区开发投资集团有限公司	2014年重庆长寿经济技术开发区开发投资集团有限公司公司债券	20140714	20210715	AA	AA	20180627	稳定
重庆长寿经济技术开发区开发投资集团有限公司	2014年重庆长寿经济技术开发区开发投资集团有限公司公司债券	20140714	20210715	AA	AA	20180615	稳定
重庆长寿经济技术开发区开发投资集团有限公司	重庆长寿经济技术开发区开发投资集团有限公司2018年度第一期中期票据	20181102	20231106	AAA	AA	20180912	稳定
珠海格力集团有限公司	2009年珠海格力集团有限公司第一期短期融资券	20090520	20100522	A-1	AA	20090320	稳定
珠海格力集团有限公司	2009年珠海格力集团有限公司第一期短期融资券	20090520	20100522	A-1	AA	20091103	稳定
珠海格力集团有限公司	珠海格力集团有限公司2010年度第一期短期融资券	20100427	20110429	A-1	AA+	20100401	稳定
珠海格力集团有限公司	2009年珠海格力集团有限公司第一期短期融资券	20090520	20100522	A-1	AA+	20100423	稳定
珠海格力集团有限公司	珠海格力集团有限公司2010年度第一期中期票据	20101125	20131129	AA+	AA+	20100925	稳定
珠海格力集团有限公司	珠海格力集团有限公司2011年度第一期短期融资券	20110228	20120301	A-1	AA+	20110130	稳定
珠海格力集团有限公司	珠海格力集团有限公司2011年度第一期中期票据	20110325	20160328	AA+	AA+	20110316	稳定
珠海格力集团有限公司	珠海格力集团有限公司2010年度第一期中期票据	20101125	20131129	AA+	AA+	20111104	稳定
珠海格力集团有限公司	珠海格力集团有限公司2011年度第一期短期融资券	20110228	20120301	A-1	AA+	20111104	稳定
珠海格力集团有限公司	珠海格力集团有限公司2011年度第一期中期票据	20110325	20160328	AA+	AA+	20111104	稳定
珠海格力集团有限公司	珠海格力集团有限公司2012年度第一期中期票据	20120118	20170119	AA+	AA+	20111216	稳定



珠海格力集团有限公司	珠海格力集团有限公司2010年度第一期中期票据	20101125	20131129	AA+	AA+	20121226	稳定
珠海格力集团有限公司	珠海格力集团有限公司2011年度第一期中期票据	20110325	20160328	AA+	AA+	20121226	稳定
珠海格力集团有限公司	珠海格力集团有限公司2012年度第一期中期票据	20120118	20170119	AA+	AA+	20121226	稳定
珠海格力集团有限公司	珠海格力集团有限公司2013年度第一期中期票据	20131021	20161023	AAA	AAA	20130702	稳定
珠海格力集团有限公司	珠海格力集团有限公司2010年度第一期中期票据	20101125	20131129	AAA	AAA	20130723	稳定
珠海格力集团有限公司	珠海格力集团有限公司2011年度第一期中期票据	20110325	20160328	AAA	AAA	20130723	稳定
珠海格力集团有限公司	珠海格力集团有限公司2012年度第一期中期票据	20120118	20170119	AAA	AAA	20130723	稳定
珠海格力集团有限公司	珠海格力集团有限公司2011年度第一期中期票据	20110325	20160328	AAA	AAA	20140804	稳定
珠海格力集团有限公司	珠海格力集团有限公司2012年度第一期中期票据	20120118	20170119	AAA	AAA	20140804	稳定
珠海格力集团有限公司	珠海格力集团有限公司2013年度第一期中期票据	20131021	20161023	AAA	AAA	20140804	稳定
珠海格力集团有限公司	珠海格力集团有限公司2011年度第一期中期票据	20110325	20160328	AAA	AAA	20150728	稳定
珠海格力集团有限公司	珠海格力集团有限公司2012年度第一期中期票据	20120118	20170119	AAA	AAA	20150728	稳定
珠海格力集团有限公司	珠海格力集团有限公司2013年度第一期中期票据	20131021	20161023	AAA	AAA	20150728	稳定
珠海格力集团有限公司	珠海格力集团有限公司2012年度第一期中期票据	20120118	20170119	AAA	AAA	20160727	稳定
珠海格力集团有限公司	珠海格力集团有限公司2013年度第一期中期票据	20131021	20161023	AAA	AAA	20160727	稳定
珠海华发集团有限公司	2012年珠海华发集团有限公司市政项目建设债券	20120216	20180216	AA+	AA+	20120109	稳定
珠海华发集团有限公司	2012年珠海华发集团有限公司市政项目建设债券	20120216	20180216	AA+	AA+	20121214	稳定
珠海华发集团有限公司	2013年珠海华发集团有限公司公司债券	20130605	20190605	AA+	AA+	20130523	稳定
珠海华发集团有限公司	2012年珠海华发集团有限公司市政项目建设债券	20120216	20180216	AA+	AA+	20130703	稳定
珠海华发集团有限公司	2013年珠海华发集团有限公司公司债券	20130605	20190605	AA+	AA+	20130703	稳定
珠海华发集团有限公司	2012年珠海华发集团有限公司市政项目建设债券	20120216	20180216	AA+	AA+	20140619	稳定
珠海华发集团有限公司	2013年珠海华发集团有限公司公司债券	20130605	20190605	AA+	AA+	20140619	稳定
珠海华发集团有限公司	2012年珠海华发集团有限公司市政项目建设债券	20120216	20180216	AA+	AA+	20150626	稳定
珠海华发集团有限公司	2013年珠海华发集团有限公司公司债券	20130605	20190605	AA+	AA+	20150626	稳定
珠海华发集团有限公司	2012年珠海华发集团有限公司市政项目建设债券	20120216	20180216	AA+	AA+	20160630	稳定
珠海华发集团有限公司	2013年珠海华发集团有限公司公司债券	20130605	20190605	AA+	AA+	20160630	稳定
珠海华发集团有限公司	2012年珠海华发集团有限公司市政项目建设债券	20120216	20180216	AAA	AAA	20170517	稳定
珠海华发集团有限公司	2013年珠海华发集团有限公司公司债券	20130605	20190605	AAA	AAA	20170517	稳定



珠海华发综合发展有限公司	珠海华发综合发展有限公司2015年度第一期中期票据	20150121	20200123	AA+	AA+	20180724	稳定
珠海华发综合发展有限公司	珠海华发综合发展有限公司2016年度第二期中期票据	20161201	20211205	AA+	AA+	20180724	稳定
珠海华发综合发展有限公司	珠海华发综合发展有限公司2016年度第一期中期票据	20160926	20210928	AA+	AA+	20180724	稳定
珠海华润银行股份有限公司	润元2015年第一期信贷资产证券化信托资产支持证券优先A档	20150715	20160126	AAA	(null)	20150424	(null)
珠海华润银行股份有限公司	润元2015年第一期信贷资产证券化信托资产支持证券优先B档	20150715	20160726	A	(null)	20150424	(null)
珠海华润银行股份有限公司	润元2015年第一期信贷资产证券化信托资产支持证券优先A档	20150715	20160126	AAA	(null)	20150701	(null)
珠海华润银行股份有限公司	润元2015年第一期信贷资产证券化信托资产支持证券优先B档	20150715	20160726	A+	(null)	20150701	(null)
珠海华润银行股份有限公司	2016年珠海华润银行股份有限公司二级资本债券	20161115	20261117	AA-	AA	20161021	稳定
珠海华润银行股份有限公司	2016年珠海华润银行股份有限公司二级资本债券	20161115	20261117	AA	AA+	20170713	稳定
珠海华润银行股份有限公司	2016年珠海华润银行股份有限公司二级资本债券	20161115	20261117	AA	AA+	20180723	稳定
珠海联邦制药股份有限公司	珠海联邦制药股份有限公司2012年度第一期短期融资券	20120726	20130730	A-1	AA-	20120314	稳定
珠海联邦制药股份有限公司	珠海联邦制药股份有限公司2012年度第一期短期融资券	20120726	20130730	A-1	AA-	20130628	稳定
珠海联邦制药股份有限公司	珠海联邦制药股份有限公司2013年度第一期短期融资券	20131017	20141021	A-1	AA-	20130902	稳定
珠海联邦制药股份有限公司	珠海联邦制药股份有限公司2013年度第一期短期融资券	20131017	20141021	A-1	AA-	20140418	稳定
珠海联邦制药股份有限公司	珠海联邦制药股份有限公司2013年度第一期短期融资券	20131017	20141021	A-1	AA-	20140623	稳定
珠海联邦制药股份有限公司	珠海联邦制药股份有限公司2015年度第一期短期融资券	20150709	20160713	A-1	AA-	20150113	稳定
珠海联邦制药股份有限公司	珠海联邦制药股份有限公司2015年度第一期短期融资券	20150709	20160713	A-1	AA-	20151015	稳定
珠海联邦制药股份有限公司	珠海联邦制药股份有限公司2015年度第一期短期融资券	20150709	20160713	A-1	AA-	20160712	稳定
珠海农村商业银行股份有限公司	2018年珠海农村商业银行股份有限公司二级资本债券(第一期)	20180409	20280410	AA-	AA	20180323	稳定
株洲高科集团有限公司	株洲高科集团有限公司2014年度第一期短期融资券	20141103	20151104	A-1	AA	20140610	稳定
株洲高科集团有限公司	株洲高科集团有限公司2014年度第二期短期融资券	20141113	20151114	A-1	AA	20140610	稳定
株洲高科集团有限公司	2014年第一期株洲高科集团有限公司公司债券	20140808	20210811	AA	AA	20140728	稳定
株洲高科集团有限公司	2014年第二期株洲高科集团有限公司公司债券	20150416	20220417	AA	AA	20150408	稳定
株洲高科集团有限公司	株洲高科集团有限公司2015年度第一期短期融资券	20150713	20160714	A-1	AA	20150424	稳定
株洲高科集团有限公司	2014年第一期株洲高科集团有限公司公司债券	20140808	20210811	AA	AA	20150504	稳定
株洲高科集团有限公司	株洲高科集团有限公司2014年度第一期短期融资券	20141103	20151104	A-1	AA	20150504	稳定
株洲高科集团有限公司	株洲高科集团有限公司2014年度第二期短期融资券	20141113	20151114	A-1	AA	20150504	稳定
株洲高科集团有限公司	2014年第二期株洲高科集团有限公司公司债券	20150416	20220417	AA	AA	20150504	稳定

株洲高科集团有限公司	株洲高科集团有限公司2015年度第二期短期融资券	20151207	20161208	A-1	AA	20151028	稳定
株洲高科集团有限公司	株洲高科集团有限公司2015年度第一期短期融资券	20150713	20160714	A-1	AA	20160114	稳定
株洲高科集团有限公司	株洲高科集团有限公司2015年度第二期短期融资券	20151207	20161208	A-1	AA	20160114	稳定
株洲高科集团有限公司	2016年株洲高科集团有限公司双创孵化专项债券	20160927	20230928	AA+	(null)	20160601	(null)
株洲高科集团有限公司	2014年第一期株洲高科集团有限公司公司债券	20140808	20210811	AA+	AA+	20160607	稳定
株洲高科集团有限公司	2014年第二期株洲高科集团有限公司公司债券	20150416	20220417	AA+	AA+	20160607	稳定
株洲高科集团有限公司	株洲高科集团有限公司2015年度第一期短期融资券	20150713	20160714	A-1	AA+	20160607	稳定
株洲高科集团有限公司	株洲高科集团有限公司2015年度第二期短期融资券	20151207	20161208	A-1	AA+	20160607	稳定
株洲高科集团有限公司	2014年第一期株洲高科集团有限公司公司债券	20140808	20210811	AA+	AA+	20170623	稳定
株洲高科集团有限公司	2014年第二期株洲高科集团有限公司公司债券	20150416	20220417	AA+	AA+	20170623	稳定
株洲高科集团有限公司	2016年株洲高科集团有限公司双创孵化专项债券	20160927	20230928	AA+	AA+	20170623	稳定
株洲高科集团有限公司	2014年第二期株洲高科集团有限公司公司债券	20150416	20220417	AA+	AA+	20180622	稳定
株洲高科集团有限公司	2014年第一期株洲高科集团有限公司公司债券	20140808	20210811	AA+	AA+	20180622	稳定
株洲高科集团有限公司	2016年株洲高科集团有限公司双创孵化专项债券	20160927	20230928	AA+	AA+	20180622	稳定
株洲高科汽博园开发有限公司	2016年第一期株洲汽车博览园汽车贸易板块项目收益债券	20161102	20231103	AA+	(null)	20160603	(null)
株洲高科汽博园开发有限公司	2016年第一期株洲汽车博览园汽车贸易板块项目收益债券	20161102	20231103	AA+	(null)	20180622	(null)
株洲高科汽博园开发有限公司	2018年第一期株洲汽车博览园汽车贸易板块项目收益债券	20180813	20250814	AA+	(null)	20180730	(null)
株洲轨道交通产业发展股份有限公司	2017年株洲轨道科技城智谷二期建设工程项目收益债券	20170922	20240925	AA	(null)	20170713	(null)
株洲轨道交通产业发展股份有限公司	2017年株洲轨道科技城智谷二期建设工程项目收益债券	20170922	20240925	AA	(null)	20180620	(null)
株洲市城市建设发展集团有限公司	2009年株洲市城市建设投资经营有限公司公司债券	20090828	20160828	AA+	AA-	20090319	稳定
株洲市城市建设发展集团有限公司	2009年株洲市城市建设投资经营有限公司公司债券	20090828	20160828	AA+	AA	20100628	稳定
株洲市城市建设发展集团有限公司	2011年株洲市城市建设发展集团有限公司公司债券	20111110	20211110	AA	AA	20110310	稳定
株洲市城市建设发展集团有限公司	2009年株洲市城市建设投资经营有限公司公司债券	20090828	20160828	AA+	AA	20111206	稳定
株洲市城市建设发展集团有限公司	2009年株洲市城市建设投资经营有限公司公司债券	20090828	20160828	AA+	AA	20120717	稳定
株洲市城市建设发展集团有限公司	2011年株洲市城市建设发展集团有限公司公司债券	20111110	20211110	AA	AA	20120717	稳定
株洲市城市建设发展集团有限公司	2013年株洲市城市建设发展集团有限公司公司债券	20131016	20201016	AA	AA	20130315	稳定
株洲市城市建设发展集团有限公司	2009年株洲市城市建设投资经营有限公司公司债券	20090828	20160828	AA+	AA	20130725	稳定
株洲市城市建设发展集团有限公司	2011年株洲市城市建设发展集团有限公司公司债券	20111110	20211110	AA	AA	20130725	稳定



株洲市城市建设发展集团有限公司	2011年株洲市城市建设发展集团有限公司公司债券	20111110	20211110	AA+	AA+	20180625	稳定
株洲市城市建设发展集团有限公司	2013年株洲市城市建设发展集团有限公司公司债券	20131016	20201016	AA+	AA+	20180625	稳定
株洲市城市建设发展集团有限公司	株洲市城市建设发展集团有限公司2014年度第一期中期票据	20140619	20190620	AA+	AA+	20180625	稳定
株洲市城市建设发展集团有限公司	株洲市城市建设发展集团有限公司2015年度第一期中期票据	20150309	20200310	AA+	AA+	20180625	稳定
株洲市城市建设发展集团有限公司	株洲市城市建设发展集团有限公司2018年度第二期中期票据	20180904	20230906	AA+	AA+	20180829	稳定
株洲市城市建设发展集团有限公司	株洲市城市建设发展集团有限公司2018年度第一期短期融资券	20180810	20190813	A-1	AA+	20180711	稳定
株洲市城市建设发展集团有限公司	株洲市城市建设发展集团有限公司2018年度第一期中期票据	20180719	20250723	AA+	AA+	20180711	稳定
株洲市湘江风光带建设开发有限公司	2015年株洲市湘江风光带建设开发有限公司公司债券	20151124	20221125	AA	AA	20150414	稳定
株洲市湘江风光带建设开发有限公司	2015年株洲市湘江风光带建设开发有限公司公司债券	20151124	20221125	AA	AA	20161223	稳定
株洲市湘江风光带建设开发有限公司	2015年株洲市湘江风光带建设开发有限公司公司债券	20151124	20221125	AA	AA	20161229	稳定
株洲市湘江风光带建设开发有限公司	2015年株洲市湘江风光带建设开发有限公司公司债券	20151124	20221125	AA	AA	20170623	稳定
株洲市湘江风光带建设开发有限公司	2015年株洲市湘江风光带建设开发有限公司公司债券	20151124	20221125	AA	AA	20180622	稳定
株洲市湘江建设发展集团有限公司	2017年株洲市湘江建设发展集团有限公司公司债券	20170808	20240809	AA	AA	20170724	稳定
株洲市湘江建设发展集团有限公司	株洲市湘江建设发展集团有限公司2017年度第一期中期票据	20171013	20221016	AA	AA	20170724	稳定
株洲市湘江建设发展集团有限公司	2017年株洲市湘江建设发展集团有限公司公司债券	20170808	20240809	AA	AA	20170804	稳定
株洲市湘江建设发展集团有限公司	株洲市湘江建设发展集团有限公司2017年度第二期中期票据	20171116	20221117	AA	AA	20171113	稳定
株洲市湘江投资集团有限公司	2017年株洲市湘江建设发展集团有限公司公司债券	20170808	20240809	AA	AA	20180625	稳定
株洲市湘江投资集团有限公司	株洲市湘江建设发展集团有限公司2017年度第二期中期票据	20171116	20221117	AA	AA	20180625	稳定
株洲市湘江投资集团有限公司	株洲市湘江建设发展集团有限公司2017年度第一期中期票据	20171013	20221016	AA	AA	20180625	稳定
株洲市云龙发展投资控股集团置业有限公司	2016年株洲磐龙世纪生态城项目收益债券(第一期)	20160803	20230804	AA	(null)	20160519	(null)
株洲市云龙发展投资控股集团置业有限公司	2016年株洲磐龙世纪生态城项目收益债券(第一期)	20160803	20230804	AA	AA	20170726	稳定
株洲市云龙发展投资控股集团置业有限公司	2016年株洲磐龙世纪生态城项目收益债券(第一期)	20160803	20230804	AA	(null)	20180625	(null)
株洲市云龙发展投资控股集团置业有限公司	2018年株洲磐龙世纪生态城项目收益债券(第二期)	20180307	20250308	AA	(null)	20180625	(null)
株洲市云龙发展投资控股集团置业有限公司	2018年株洲磐龙世纪生态城项目收益债券(第一期)	20180124	20250125	AA	(null)	20180625	(null)
株洲循环经济投资发展集团有限公司	2016年株洲循环经济投资发展集团有限公司公司债券	20160323	20230324	AA	AA	20151211	稳定
株洲循环经济投资发展集团有限公司	2016年株洲循环经济投资发展集团有限公司公司债券	20160323	20230324	AA	AA	20160829	稳定
株洲循环经济投资发展集团有限公司	2016年株洲循环经济投资发展集团有限公司公司债券	20160323	20230324	AA	AA	20170615	稳定
株洲循环经济投资发展集团有限公司	2016年株洲循环经济投资发展集团有限公司公司债券	20160323	20230324	AA	AA	20180620	稳定





地址：北京市朝阳区建国门外大街2号PICC大厦17层  
电话：(010) 85679696  
传真：(010) 85679228  
邮编：100022  
Email：lianhe@lhratings.com  
网址：www.lhratings.com