

债市发行和利率走势周报

(2020.6.22—2020.6.28)

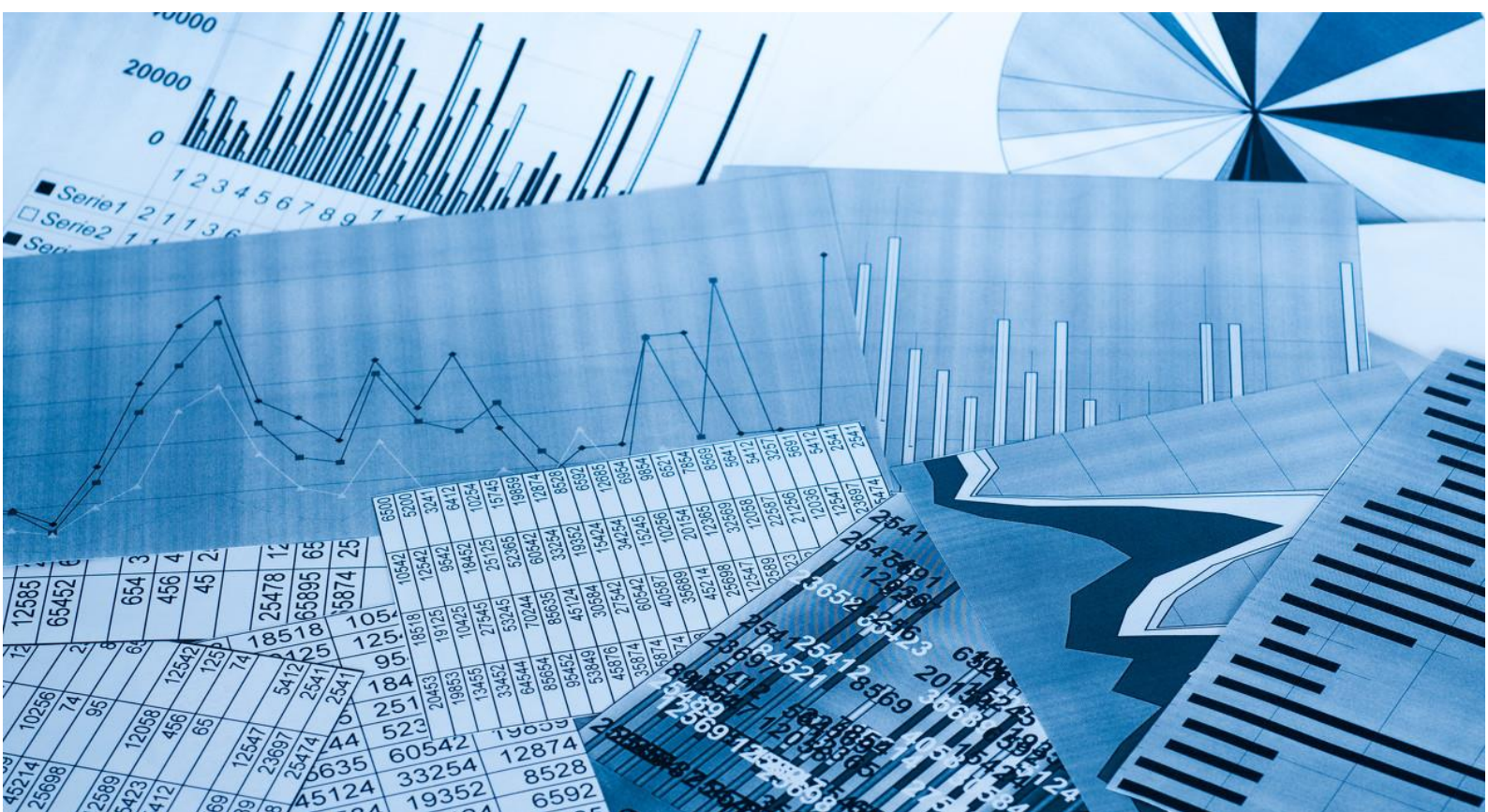

债市发行和利率走势周报

(2020.6.22—2020.6.28)

一、本周央行继续开展逆回购操作，流动性保持合理充裕

本周，央行开展 6000 亿元逆回购操作，有 1200 亿元逆回购到期，央行总计实现资金净投放 4800 亿元。整体来看，银行体系流动性总量处于合理充裕水平。

二、债券市场发行情况

(一) 本周债券市场发行期数和发行规模均较上周有所下降

表 1 本周新发债券情况统计表

债券类型	本周发行情况		上周发行情况	
	期数 (期)	规模 (亿元)	期数 (期)	规模 (亿元)
超短期融资券	67	750.50	97	956.30
短期融资券	8	62.50	8	101.20
公司债券	28	333.47	24	242.00
中期票据	41	435.60	56	509.50
企业债券	7	72.30	4	43.70
金融债券	9	177.00	12	305.00
资产支持证券	10	271.33	6	58.91
总计	170	2102.70	207	2216.61

注：中期票据不包含集合票据，企业债券不包含集合企业债券，金融债券不包含政策银行债和证券公司债；资产支持证券包括银行间债券市场和交易所债券市场发行的资产支持证券（ABS）以及银行间债券市场发行的资产支持票据（ABN），其发行期数按发行单数统计，其余券种按发行期数统计；资产支持证券统计期以债券的发行日为准，其他券种以债券的起息日为准，各券种均不含私募债券及中国国家铁路集团有限公司、中央汇金投资有限责任公司发行的债券，以下同

资料来源：Wind，联合资信整理

(二) 债券市场累计发行期数和发行规模同比均大幅增加，超短期融资券仍为非金融企业的主要融资工具

表 2 新发债券累计发行情况统计表

债券类型	2020年1月1日—2020年6月28日						2019年1月1日—2019年6月28日			
	发行期数			发行规模			发行期数		发行规模	
	期数 (期)	同比 增幅 (%)	占比 (%)	规模 (亿元)	同比 增幅 (%)	占比 (%)	期数 (期)	占比 (%)	规模 (亿元)	占比 (%)
超短期融资券	2294	61.44	46.84	23848.90	58.75	36.85	1421	42.87	15022.60	32.88
短期融资券	285	18.75	5.82	2807.30	31.29	4.34	240	7.24	2138.20	4.68
公司债券	593	56.46	12.11	6929.26	44.68	10.71	379	11.43	4789.24	10.48
中期票据	1174	49.74	23.97	12626.37	42.12	19.51	784	23.65	8884.60	19.44
企业债券	145	-21.62	2.96	1781.80	19.30	2.75	185	5.58	1493.49	3.27
金融债券	285	62.86	5.82	14024.60	55.63	21.67	175	5.28	9011.50	19.72
资产支持证券	121	-2.42	2.47	2650.42	-37.46	4.10	124	3.74	4237.97	9.27
国际机构债	1	-85.71	0.02	50.00	-56.52	0.08	7	0.21	115.00	0.25
总计	4898	47.75	100.00	64718.65	41.64	100.00	3315	100.00	45692.60	100.00

资料来源：Wind，联合资信整理

(三) 本周推迟或取消发行债券期数和规模均较上周有所上升

表 3 推迟或取消发行债券情况统计表

债券类型	本周情况		上周情况		本年情况		上年情况	
	期数 (期)	规模 (亿元)	期数 (期)	规模 (亿元)	期数 (期)	规模 (亿元)	期数 (期)	规模 (亿元)
超短期融资券	3	20.00	1	4.00	64	463.75	58	324.20
短期融资券	1	3.00	--	--	7	33.90	11	51.00
公司债券	1	13.00	--	--	17	183.00	14	183.54
中期票据	14	117.50	11	84.50	163	1142.20	104	752.20
企业债券	--	--	--	--	11	96.10	12	111.00
金融债券	1	15.00	--	--	4	115.00	--	--
资产支持证券	--	--	--	--	--	--	1	102.57
总计	20	168.50	12	88.50	266	2033.95	200	1524.51

资料来源：Wind，联合资信整理

三、主要券种利率走势¹

(一) 本周中期票据的发行成本较上周有所下降，超短期融资券、短期融资券和企业债券的发行成本整体较上周有所上升

表 4 本周主要券种发行利率统计表

债券类型	发行期限(年)	级别	本周			上周		
			样本数量(期)	平均发行利率(%)	基准利率(%)	样本数量(期)	平均发行利率(%)	基准利率(%)
超短期融资券	270天	AAA	8	2.43	2.15	13	2.29	2.04
		AA+	6	2.98		10	3.30	
		AA	4	3.78		5	3.76	
短期融资券	1	AAA	3	3.12	2.16	2	1.59	2.09
		AA+	4	3.39		4	3.89	
		AA	1	4.90		2	4.50	
公司债券	3	AAA	7	3.65	2.46	8	3.52	2.36
		AA+	4	4.90		6	5.15	
中期票据	5	AAA	2	3.87	2.62	3	4.32	2.60
		AA+	-	-		2	4.08	
企业债券	7	AAA	2	6.00	2.89	1	5.80	2.87
		AA+	1	8.00		--	--	
		AA	1	7.00		1	6.33	

注：1. 本表中，超短期融资券和短期融资券的级别为发行人主体级别，其他均为债项级别；2. 所有样本中均剔除发行利率为浮动利率的债券，短融和超短融样本中均剔除有担保的债券；3. 对于双评级或多评级的发行人主体或债券，以较低的信用等级作为其主体或债项级别；4. 对含有选择权的债券的期限进行调整，按选择权之前的期限进行统计，例如债券的原始期限设计为“5+2”，则期限为5年。其中，样本中剔除永续期债券；5. 基准利率为相同期限国债到期收益率

资料来源：Wind，联合资信整理

¹主要券种利率走势分析选取发行数量较多的270天期超短期融资券、1年期短期融资券、3年期公司债券、5年期中期票据和7年期企业债券作为样本。

(二) 本周各级别中票面利率较高债券为房地产管理和开发行业企业发行

表 5 本周主要券种关键期限票面利率在各级别中相对较高的债券统计表

债券类型	债券简称	起息日	规模(亿元)	期限(年)	票面利率(%)	发行人	主体级别	债项级别	担保情况	企业性质	行业
企业债	20兴安债	2020/6/22	9.00	7	8.00	黔西南州兴安开发投资有限公司	AA	AA+	抵押担保	地方国有企业	房地产管理和开发
公司债	20融侨 01	2020/6/22	20.00	3+2	6.50	融侨集团股份有限公司	AA+	AA+	无	中外合资企业	房地产管理和开发

注：行业分类采用 Wind 三级行业分类标准

资料来源：Wind，联合资信整理

附录 1：本周新发债券信息

附表 1 本周新发债券（不含资产支持证券）信息

债券类型	债券简称	起息日	规模 (亿元)	期限 (年)	票面 利率 (%)	发行人	主体 级别	债项 级别	担保 情况	评级机构
短期融资券	20 云建投 CP001	2020/6/24	20	365 天	4.00	云南省建设投资控股集团有限公司	AAA	A-1	无	联合资信
	20 佛公用 CP001	2020/6/24	4	365 天	2.59	佛山市公用事业控股有限公司	AAA	A-1	无	联合资信
	20 鄂联投 CP003	2020/6/23	7.5	365 天	2.77	湖北省联合发展投资集团有限公司	AAA	A-1	无	中诚信国际
	20 如皋经开 CP001	2020/6/24	5	365 天	3.68	如皋市经济贸易开发总公司	AA+	A-1	无	东方金诚
	20 百业源 CP001	2020/6/24	7	365 天	3.48	深圳市百业源投资有限公司	AA+	A-1	无	联合资信
	20 兰州城投 CP002	2020/6/24	10	365 天	3.40	兰州市城市发展投资有限公司	AA+	A-1	无	上海新世纪
	20 扬州经开 CP001	2020/6/23	5	365 天	3.00	扬州经济技术开发区开发总公司	AA+	A-1	无	中诚信国际
	20 乳山国运 CP001	2020/6/23	4	365 天	4.90	乳山市国有资本运营有限公司	AA	A-1	无	中诚信国际
超短期融资债券	20 广物控股 SCP003	2020/6/28	10	180 天	1.93	广东省广物控股集团有限公司	AAA	--	无	联合资信
	20 首旅 SCP024	2020/6/28	30	30 天	2.45	北京首都旅游集团有限责任公司	AAA	--	无	联合资信
	20 中色 SCP010	2020/6/24	8	34 天	1.30	中国有色矿业集团有限公司	AAA	--	无	中诚信国际
	20 广新控股 SCP020	2020/6/24	10	58 天	1.90	广东省广新控股集团有限公司	AAA	--	无	上海新世纪
	20 龙源电力 SCP006	2020/6/24	10	61 天	1.35	龙源电力集团股份有限公司	AAA	--	无	联合资信
	20 神华新能 SCP001	2020/6/24	15	90 天	1.90	神华新能源有限责任公司	AAA	--	无	东方金诚
	20 苏国资 SCP003	2020/6/28	10	120 天	1.60	苏州工业园区国有资产控股发展有限公司	AAA	--	无	中诚信国际
	20 中交二公 SCP002	2020/6/24	5	150 天	1.50	中交第二公路工程局有限公司	AAA	--	无	上海新世纪
	20 华电江苏 SCP010	2020/6/22	4	88 天	1.70	华电江苏能源有限公司	AAA	--	无	联合资信
	20 华电江苏 SCP011	2020/6/24	2	177 天	1.80		AAA	--	无	联合资信
	20 华电江苏 SCP012	2020/6/28	4	89 天	1.70		AAA	--	无	联合资信
	20 中兴通讯 SCP007	2020/6/24	10	177 天	1.65	中兴通讯股份有限公司	AAA	--	无	中诚信国际
	20 国航 SCP009	2020/6/24	30	180 天	1.65	中国国际航空股份有限公司	AAA	--	无	联合资信
	20 赣高速 SCP013	2020/6/24	15	230 天	1.60	江西省高速公路投资集团有限责任公司	AAA	--	无	中诚信国际
	20 融和融资 SCP007	2020/6/24	5	268 天	2.30	中电投融和融资租赁有限公司	AAA	--	无	上海新世纪
	20 电网 SCP026	2020/6/22	30	120 天	1.50	国家电网有限公司	AAA	--	无	中诚信国际

债市发行和利率走势周报

20 电网 SCP027	2020/6/23	60	60 天	1.50		AAA	--	无	中诚信国际
20 电网 SCP028	2020/6/24	30	270 天	1.60		AAA	--	无	中诚信国际
20 电网 SCP029	2020/6/24	60	90 天	1.55		AAA	--	无	中诚信国际
20 越秀租赁 SCP006	2020/6/28	6	270 天	2.68	广州越秀融资租赁有限公司	AAA	--	无	中诚信国际
20 苏交通 SCP016	2020/6/24	15	120 天	1.30	江苏交通控股有限公司	AAA	--	无	中诚信国际
20 贵州高速 SCP003	2020/6/28	10	270 天	2.94	贵州高速公路集团有限公司	AAA	--	无	上海新世纪
20 华电 SCP017	2020/6/23	8	90 天	1.65	中国华电集团有限公司	AAA	--	无	中诚信国际
20 东部机场 SCP002	2020/6/24	4	90 天	2.30	东部机场集团有限公司	AAA	--	无	中诚信国际
20 苏沙钢 SCP005	2020/6/23	10	90 天	1.35	江苏沙钢集团有限公司	AAA	--	无	联合资信
20 川铁投 SCP002	2020/6/23	5	150 天	1.97	四川省铁路产业投资集团有限责任公司	AAA	--	无	中诚信国际
20 国联 SCP006	2020/6/24	2.5	177 天	1.99	无锡市国联发展(集团)有限公司	AAA	--	无	中诚信国际
20 厦翔业 SCP010	2020/6/22	5	150 天	1.75	厦门翔业集团有限公司	AAA	--	无	联合资信
20 厦翔业 SCP011	2020/6/23	5	178 天	1.75		AAA	--	无	联合资信
20 物产中大 SCP004	2020/6/23	10	182 天	1.80	物产中大集团股份有限公司	AAA	--	无	中诚信国际
20 厦路桥 SCP009	2020/6/23	5.5	269 天	2.70	厦门路桥建设集团有限公司	AAA	--	无	中诚信国际
20 三一 SCP007	2020/6/23	9	180 天	1.95	三一集团有限公司	AAA	--	无	中诚信国际
20 深投控 SCP002	2020/6/23	10	270 天	2.20	深圳市投资控股有限公司	AAA	--	无	中诚信国际
20 南京地铁 SCP006	2020/6/24	6	270 天	2.20	南京地铁集团有限公司	AAA	--	无	中诚信国际
20 大同煤矿 SCP014	2020/6/24	10	270 天	3.50	大同煤矿集团有限责任公司	AAA	--	无	中诚信国际
20 本钢集团 SCP004	2020/6/22	10	88 天	4.30	本钢集团有限公司	AAA	--	无	中诚信国际
20 中电投 SCP015	2020/6/22	16	128 天	1.20	国家电力投资集团有限公司	AAA	--	无	中诚信国际
20 粤海 SCP003	2020/6/23	15	178 天	1.50	广东粤海控股集团有限公司	AAA	--	无	中诚信国际
20 粤海 SCP002	2020/6/22	20	179 天	1.50		AAA	--	无	中诚信国际
20 福州城投 SCP005	2020/6/22	3.1	270 天	2.19	福州城市建设投资集团有限公司	AAA	--	无	联合资信
20 南电 SCP009	2020/6/22	40	270 天	2.11	中国南方电网有限责任公司	AAA	--	无	上海新世纪
20 华发集团 SCP015	2020/6/22	5	180 天	1.68	珠海华发集团有限公司	AAA	--	无	联合资信
20 华发集团 SCP016	2020/6/24	10	180 天	1.67		AAA	--	无	联合资信
20 光大集团 SCP017	2020/6/22	15	88 天	2.20	中国光大集团股份公司	AAA	--	无	中诚信国际
20 北电 SCP002	2020/6/22	10	90 天	2.90	北方联合电力有限责任公司	AAA	--	无	中诚信国际
20 中铝国工 SCP004	2020/6/24	10	30 天	2.09	中铝国际工程股份有限公司	AA+	--	无	联合资信

债市发行和利率走势周报

20悦达 SCP005	2020/6/24	7	69天	4.88	江苏悦达集团有限公司	AA+	--	无	中诚信国际
20建邺国资 SCP001	2020/6/24	5	100天	2.10	南京建邺国有资产经营集团有限公司	AA+	--	无	联合资信
20龙城发展 SCP001	2020/6/24	15	270天	1.99	太原市龙城发展投资集团有限公司	AA+	--	无	上海新世纪
20安吉租赁 SCP001	2020/6/24	6	180天	2.30	安吉租赁有限公司	AA+	--	无	上海新世纪
20夏商 SCP010	2020/6/23	4.5	43天	2.45	厦门夏商集团有限公司	AA+	--	无	中诚信国际
20宣城国资 SCP001	2020/6/23	5	180天	2.70	宣城市国有资产投资有限公司	AA+	--	无	联合资信
20航天电子 SCP008	2020/6/24	7.5	270天	3.15	航天时代电子技术股份有限公司	AA+	--	无	中诚信国际
20连云城建 SCP003	2020/6/24	4.5	270天	3.19	连云港市城建控股集团有限公司	AA+	--	无	东方金城
20滁州同创 SCP001	2020/6/24	4.5	270天	3.60	滁州市同创建设投资有限责任公司	AA+	--	无	大公国际
20岳阳城投 SCP002	2020/6/23	6	270天	3.00	岳阳市城市建设投资有限公司	AA+	--	无	大公国际
20海沧投资 SCP003	2020/6/22	10	123天	2.70	厦门海沧投资集团有限公司	AA+	--	无	中诚信国际
20鲁商 SCP011	2020/6/23	4.5	150天	5.10	山东省商业集团有限公司	AA+	--	无	联合资信
20天富 SCP004	2020/6/22	10	59天	3.50	新疆天富集团有限责任公司	AA+	--	无	联合资信
20宿迁城投 SCP005	2020/6/22	10	270天	2.95	宿迁市城市建设投资(集团)有限公司	AA+	--	无	联合资信
20张家公资 SCP004	2020/6/22	1.8	123天	2.80	张家港市直属国有资产经营有限公司	AA+	--	无	中诚信国际
20湘粮 SCP002	2020/6/24	5	89天	3.95	湖南粮食集团有限责任公司	AA	--	无	中诚信国际
20哈密国投 SCP002	2020/6/24	3	270天	3.68	新疆维吾尔自治区哈密市国有资产投资经营有限公司	AA	--	无	中诚信国际
20伟驰 SCP001	2020/6/23	7	150天	3.00	伟驰控股集团有限公司	AA	--	保证担保	上海新世纪
20泉州台商 SCP002	2020/6/22	2	270天	3.38	泉州台商投资区开发建设有限责任公司	AA	--	无	联合资信
20高速地产 SCP005	2020/6/22	4.1	270天	3.55	安徽省高速地产集团有限公司	AA	--	无	联合资信
20双桥经开 SCP001	2020/6/22	5	270天	4.50	重庆市双桥经济技术开发区开发投资集团有限公司	AA	--	无	中诚信国际
20永煤 MTN003	2020/6/28	5	3	6.00	永城煤电控股集团有限公司	AAA	AAA	无	中诚信国际
20鲁高速 MTN002	2020/6/28	15	3+N	3.77	山东高速集团有限公司	AAA	AAA	无	中诚信国际
20大唐发电 MTN002	2020/6/24	15	3+N	3.79	大唐国际发电股份有限公司	AAA	AAA	无	东方金城
20鲁国资 MTN002	2020/6/24	10	3+N	3.99	山东省国有资产投资控股有限公司	AAA	AAA	无	中诚信国际
20阳光城 MTN001	2020/6/23	6	2+2	6.60	阳光城集团股份有限公司	AAA	AAA	无	大公国际
20华为 MTN004	2020/6/24	30	3	3.28	华为投资控股有限公司	AAA	AAA	无	联合资信
20中冶 MTN001	2020/6/24	20	3+N	3.90	中国冶金科工股份有限公司	AAA	AAA	无	中诚信国际

中期票据

20 首钢 MTN004	2020/6/24	30	3+N	4.14	首钢集团有限公司	AAA/ AAA*	AAA/ AAA*	无	东方金诚/ 中诚信国际
20 西安高新 MTN005	2020/6/24	10	3+N	5.93	西安高新控股有限公司	AAA	AAA	无	中诚信国际
20 西安高新 MTN006	2020/6/23	10	3+N	6.00		AAA	AAA	无	中诚信国际
20 北京国资 MTN001	2020/6/22	25	5	3.74	北京市国有资产经营有限责任公司	AAA	AAA	无	中诚信国际
20 鲁黄金 MTN001	2020/6/22	10	3+N	3.90	山东黄金集团有限公司	AAA	AAA	无	中诚信国际
20 苏交通 MTN004	2020/6/23	15	3	2.99	江苏交通控股有限公司	AAA	AAA	无	中诚信国际
20 津城建 MTN006	2020/6/23	10	3	3.54	天津城市基础设施建设投资集团有限公司	AAA	AAA	无	联合资信
20 宁河西 MTN001	2020/6/22	14	3	3.38	南京市河西新城区国有资产经营控股(集团)有限责任公司	AAA	AAA	无	联合资信
20 豫高管 MTN004	2020/6/22	21	3+N	3.69	河南省收费还贷高速公路管理有限公司	AAA	AAA	无	中诚信国际
20 中金集 MTN003	2020/6/22	13	3	3.32	中国黄金集团有限公司	AAA	AAA	无	中诚信国际
20 晋焦煤 MTN005A	2020/6/22	13	3	3.52	山西焦煤集团有限责任公司	AAA	AAA	无	中诚信国际
20 晋焦煤 MTN005B	2020/6/22	7	5	4.00		AAA	AAA	无	中诚信国际
20 华能新能 MTN001	2020/6/22	25	3+N	3.80	华能新能源股份有限公司	AAA	AAA	无	联合资信
20 建发集 MTN002	2020/6/22	6	3+N	4.28	厦门建发集团有限公司	AAA	AAA	无	中诚信国际
20 山能重装 MTN002	2020/6/24	5	3	4.40	山东能源重型装备制造集团有限责任公司	AA	AAA	保证担保	中诚信国际
20 青岛北发 MTN002	2020/6/28	7.5	3	3.67	青岛市北城市发展集团有限公司	AA+	AA+	无	联合资信
20 德州财金 MTN002	2020/6/24	6	3+2	3.97	德州财金投资控股集团有限公司	AA+	AA+	无	中诚信国际
20 华强 MTN001	2020/6/24	5	3	5.00	深圳华强集团有限公司	AA+	AA+	无	联合资信
20 大唐山东 MTN002	2020/6/24	5	3+N	5.20	大唐山东发电有限公司	AA+	AA+	无	东方金诚
20 鲁商 MTN002	2020/6/23	12	3+N	6.95	山东省商业集团有限公司	AA+	AA+	无	中诚信国际
20 中南建设 MTN001	2020/6/23	12	2+2	7.20	江苏中南建设集团股份有限公司	AA+	AA+	无	东方金诚
20 潍坊滨投 MTN005	2020/6/24	9	3+2	4.97	潍坊滨海投资发展有限公司	AA+	AA+	无	联合资信
20 燕子矶片 MTN002	2020/6/23	5	3+2	3.80	南京市燕子矶片区整治开发有限责任公司	AA+	AA+	无	联合资信
20 渝隆资产 MTN001	2020/6/23	10	3+2	3.70	重庆渝隆资产经营(集团)有限公司	AA+	AA+	无	中诚信国际
20 浦口康居 MTN002	2020/6/22	5	3	3.79	南京浦口康居建设集团有限公司	AA+	AA+	无	联合资信
20 吴中城投 MTN001	2020/6/22	5	3	3.62	苏州市吴中城市建设投资发展有限公司	AA+	AA+	无	中诚信国际
20 陕天然气 MTN001	2020/6/22	5	3+2	3.50	陕西省天然气股份有限公司	AA+	AA+	无	联合资信
20 乌高新 MTN002	2020/6/22	5	3+2	3.75	乌鲁木齐高新投资发展集团有限公司	AA+	AA+	无	中诚信国际

债市发行和利率走势周报

	20 景国资 MTN002	2020/6/22	7	3+2	4.46	景德镇市国资运营投资控股集团有限责任公司	AA+/AA**	AA+/AA**	无	联合资信/中诚信国际
	20 华鑫置业 MTN001	2020/6/28	7.5	3	3.95	华鑫置业（集团）有限公司	AA	AA+	保证担保	上海新世纪
	20 牡丹国资 MTN002	2020/6/24	1	3	5.88	牡丹江市国有资产投资控股有限公司	AA	AA	无	中诚信国际
	20 大足永晟 MTN001	2020/6/24	2	3+2	7.20	重庆大足永晟实业发展有限公司	AA	AA	无	上海新世纪
	20 怀化城投 MTN001	2020/6/24	10	3+2	6.47	怀化市城市建设投资有限公司	AA	AA	无	联合资信
	20 武汉供销（疫情防控债）MTN001	2020/6/22	1.6	2+1	5.10	武汉供销集团有限公司	AA	AA	无	联合资信
企业债	20 厦门轨道债 02	2020/6/22	30	5	3.80	厦门轨道交通集团有限公司	AAA	AAA	无	上海新世纪
	20 梅溪湖债	2020/6/24	14	5+2	4.20	梅溪湖投资（长沙）有限公司	AA+	AAA	保证担保	联合资信
	20 上党国投债	2020/6/24	6	7	6.50	长治市上党区国有资本投资有限公司	AA	AAA	保证担保	中证鹏元
	20 安陆建投债 01	2020/6/28	3.3	7	5.50	安陆市建设开发投资有限公司	AA-	AAA	保证担保	中证鹏元
	20 桂阳开发 01	2020/6/28	6	5+2	7.00	桂阳县工业园建设开发有限公司	AA	AA+	保证担保	东方金诚
	20 兴安债	2020/6/22	9	7	8.00	黔西南州兴安开发投资有限公司	AA	AA+	抵押担保	中证鹏元
	20 遂宁绿色债 02	2020/6/23	4	7	7.00	遂宁市河东开发建设投资有限公司	AA	AA	保证担保	联合资信
公司债	20 华发 Y1	2020/6/24	10	3+N	4.06	珠海华发集团有限公司	AAA	AAA	无	联合评级
	20 长控 01	2020/6/24	10	2+2+1	4.04	保定市长城控股集团有限公司	AAA	AAA	无	东方金诚
	20 锡铁 01	2020/6/24	11.2	3+2	3.19	无锡地铁集团有限公司	AAA	AAA	无	中诚信国际
	20 诚通 15	2020/6/24	15	3+2	3.35	中国诚通控股集团有限公司	AAA	AAA	无	联合评级
	20CHNG5Y	2020/6/24	10	5+N	3.83	中国华能集团有限公司	AAA	AAA	无	联合评级
	20CHNG6Y	2020/6/24	10	10+N	4.40		AAA	AAA	无	联合评级
	20 铁工 Y5	2020/6/24	10	3+N	3.60	中国中铁股份有限公司	AAA	AAA	无	联合评级
	20 浙商 01	2020/6/23	10	3+2	3.50	浙江省浙商资产管理有限公司	AAA	AAA	无	中诚信国际
	20 鞍钢 Y2	2020/6/22	15	3+N	4.10	鞍山钢铁集团有限公司	AAA	AAA	无	中诚信国际
	20 安纾 01	2020/6/23	57	1+1+1	2.80	深圳市人才安居集团有限公司	AAA	AAA	无	中诚信国际
	20 湘路 02	2020/6/23	10.5	3+2	3.40	湖南省高速公路集团有限公司	AAA	AAA	无	联合评级
	20 湘路 01	2020/6/23	7.87	5+2	3.85		AAA	AAA	无	联合评级
	20 保利 03	2020/6/22	15	3+2	3.14	保利发展控股集团股份有限公司	AAA	AAA	无	大公国际

债市发行和利率走势周报

	20 保利 04	2020/6/22	5	5+2	3.78		AAA	AAA	无	大公国际
	20 建房 01	2020/6/23	7	5+2	4.15	建发房地产集团有限公司	AAA	AAA	保证担保	联合评级
	20 穗控 03	2020/6/23	2	5+5	3.94	广州金融控股集团有限公司	AAA	AAA	无	中诚信国际
	20 穗控 D1	2020/6/23	5	360 天	2.80		AAA	--	无	中诚信国际
	20 劲嘉 01	2020/6/24	5	3	4.38	深圳市劲嘉创业投资有限公司	AA	AAA	保证担保	中证鹏元
	20 欣旺 01	2020/6/23	3.9	2+1	3.98	欣旺达电子股份有限公司	AA	AAA	保证担保	中证鹏元
	20 沃尔 01	2020/6/22	3	3	4.58	深圳市沃尔核材股份有限公司	AA	AAA	保证担保	中证鹏元
	20 深业 04	2020/6/23	27	2+1+2	7.50	深圳深业物流集团股份有限公司	AA+	AA+	保证担保	联合评级
	20 狮桥 02	2020/6/23	2	1+1	5.70	狮桥融资租赁（中国）有限公司	AA+	AA+	无	联合评级
	20 赣金 02	2020/6/23	4	2+2+1	4.95	江西省金融资产管理股份有限公司	AA+	AA+	无	联合评级
	20 榕金 01	2020/6/23	10	3+2	3.70	福州市金融控股集团有限公司	AA+	AA+	无	上海新世纪
	20 中环 01	2020/6/22	8	2+1	5.20	天津中环半导体股份有限公司	AA+	AA+	无	联合评级
	G20 柳控 1	2020/6/22	10	3+2	4.88	柳州市投资控股有限公司	AA+	AA+	无	中诚信国际
	20 筑城 01	2020/6/23	30	3+2	4.50	贵阳市城市建设投资集团有限公司	AA+	AA+	无	东方金诚
	20 融侨 01	2020/6/22	20	3+2	6.50	融侨集团股份有限公司	AA+	AA+	无	联合评级
商业银行其他一级资本工具	20 日照银行永续债 01	2020/6/24	20	5+N	4.60	日照银行股份有限公司	AA+	AA	无	东方金诚
	20 三峡银行永续债 01	2020/6/24	15	5+N	4.60	重庆三峡银行股份有限公司	AA+	AA	无	联合资信
商业银行二级资本工具	20 西安银行二级 01	2020/6/24	20	5+5	4.30	西安银行股份有限公司	AAA	AA+	无	联合资信
	20 青岛农商二级	2020/6/22	20	5+5	4.38	青岛农村商业银行股份有限公司	AAA	AA+	无	联合资信
	20 青田农商二级 01	2020/6/22	2	5+5	4.80	浙江青田农村商业银行股份有限公司	AA-	A+	无	东方金诚
证券公司短期融资券	20 东吴证券 CP008	2020/6/23	10	91 天	2.39	东吴证券股份有限公司	AAA	A-1	无	上海新世纪
	20 天风证券 CP004	2020/6/23	10	91 天	2.60	天风证券股份有限公司	AAA	A-1	无	中诚信国际
	20 中信建投 CP009	2020/6/22	40	88 天	2.20	中信建投证券股份有限公司	AAA	A-1	无	中诚信国际
	20 银河证券 CP007	2020/6/22	40	88 天	2.20	中国银河证券股份有限公司	AAA	A-1	无	联合资信

注：统计期以债券起息日为准；*表示多家机构评级，以下同

资料来源：Wind，联合资信整理

附表 2 本周新发资产支持证券信息

债券类型	证券简称	发起机构/ 贷款服务机构	受托机构/ 发行人	规模 (亿元)	利率 (%)	评级结果	发行日期	法定到期日	评级机构
资产支持证券	20 建元 2A1_bc	中国建设银行 股份有限公司	建信信托有限 责任公司	15.00	2.49	AAA _{spc(sf)} / AAA _{sf} *	2020/6/22	2044/9/26	标普评级 /中债资信
	20 建元 2A2_bc			35.40	2.85	AAA _{spc(sf)} / AAA _{sf} *			
	20 建元 2A3_bc			49.28	5 年期 LPR-1.60	AAA _{spc(sf)} / AAA _{sf} *			
	20 建元 2B_bc			2.24	4.45	AAA _{spc(sf)} / AAA _{sf} *			
	20 建元 2C_bc			10.08	无票面利率	未予评级			
	20 建元 3A1_bc	中国建设银行 股份有限公司	建信信托有限 责任公司	8.00	5 年期 LPR-2.14	AAA _{sf} / AAA _{sf} *	2020/6/28	2045/1/26	中诚信国际/ 中债资信
	20 建元 3A2_bc			16.00	5 年期 LPR-1.85	AAA _{sf} / AAA _{sf} *			
	20 建元 3A3_bc			21.50	5 年期 LPR-1.60	AAA _{sf} / AAA _{sf} *			
	20 建元 3C_bc			4.51	无票面利率	未予评级			
	20 工元至诚 1 优先	中国工商银行 股份有限公司	中国对外经济 贸易信托有限 公司	2.75	2.89	AAA _{sf} / AAA _{sf} *	2020/6/22	2025/3/26	联合资信/ 中债资信
	20 工元至诚 1C			0.74	无票面利率	未予评级			
	20 工元至诚 2 优先	中国工商银行 股份有限公司	交银国际信托 有限公司	0.90	2.89	AAA _{sf} / AAA _{sf} *	2020/6/24	2025/3/26	中诚信国际/ 中债资信
	20 工元至诚 2C			0.30	无票面利率	未予评级			
	20 联易融 ABN009 优先	深圳前海联易 融商业保理有 限公司	华能贵诚信托 有限公司	11.00	2.89	AAA _{sf}	2020/6/28	2022/6/29	中诚信国际
	20 联易融 ABN009 次			0.001	无票面利率	未予评级			
	20 招银和萃 3 优先	招商银行股份 有限公司	中国对外经济 贸易信托有限 公司	0.73	2.89	AAA _{sf} / AAA _{sf} *	2020/6/24	2024/4/26	中诚信国际/ 中债资信
	20 招银和萃 3C			0.34	无票面利率	未予评级			
	20 建鑫 3 优先	中国建设银行 股份有限公司	建信信托有限 责任公司	27.50	3.90	AAA _{sf} / AAA _{sf} *	2020/6/23	2025/7/26	中诚信国际/ 中债资信
	20 建鑫 3C			7.00	无票面利率	未予评级			
	20 杭盈 1A1	杭州银行股份 有限公司	华能贵诚信托 有限公司	2.17	5 年期 LPR-2.15	AAA _{sf} / AAA _{sf} *	2020/6/22	2048/1/26	中诚信国际/ 中债资信
20 杭盈 1A2	18.95			5 年期 LPR-1.45	AAA _{sf} / AAA _{sf} *				
20 杭盈 1C	3.88			无票面利率	未予评级				

债市发行和利率走势周报

20 隆和 1A	浙江泰隆商业 银行股份有限 公司	华能贵诚信托 有限公司	22.95	2.70	AAA _{sf} / AAA _{sf} *	2020/6/24	2025/1/26	上海新世纪/ 中债资信
20 隆和 1B			2.10	3.15	AA ⁺ _{sf} / AA _{sf} *			
20 隆和 1C			4.53	无票面利率	未予评级			
20 鲁水务 ABN001 优先 A1	山东水务投资 有限公司	厦门国际信托 有限公司	0.45	3.00	AA ⁺ _{sf}	2020/6/23	2029/4/20	联合资信
20 鲁水务 ABN001 优先 A2			0.51	3.40	AA ⁺ _{sf}			
20 鲁水务 ABN001 优先 A3			0.54	3.50	AA ⁺ _{sf}			
20 鲁水务 ABN001 优先 A4			0.57	20200624-20230419,票面 利率 4.10, 20230419- 20240419, 票面利率 4.10+调整基点	AA ⁺ _{sf}			
20 鲁水务 ABN001 优先 A5			0.60	20200624-20230419,票面 利率 4.10, 20230419- 20250419, 票面利率 4.10+调整基点	AA ⁺ _{sf}			
20 鲁水务 ABN001 优先 A6			0.65	20200624-20230419,票面 利率 4.10, 20230420- 20260419, 票面利率 4.10+调整基点	AA ⁺ _{sf}			
20 鲁水务 ABN001 次			0.18	无票面利率	未予评级			

注：统计期以债券发行日为准

资料来源：Wind，联合资信整理

附录 2：推迟或取消发行债券明细

债券类型	债券简称	发生日期	规模 (亿元)	期限 (年)	发行人	主体级别	债项级别	担保 情况	评级机构	事件
短期融资券	20 余姚工投 CP001	2020/6/24	3	1	浙江余姚工业园区开发建设投资有限公司	AA	A-1	保证担保	中诚信国际	取消发行
超短期融资券	20 宿迁城投 SCP006	2020/6/24	10	270 天	宿迁市城市建设投资（集团）有限公司	AA+	--	无	联合资信	取消发行
	20 观音岩 SCP002	2020/6/22	5	270 天	大唐观音岩水电开发有限公司	AA+	--	无	上海新世纪	取消发行
	20 海安开投 SCP002	2020/6/24	5	270 天	海安开发区建设投资有限公司	AA	--	无	联合资信	取消发行
中期票据	20 晋能 MTN008	2020/6/24	5	3	晋能集团有限公司	AAA	AAA	无	联合资信	取消发行
	20 首钢 MTN004B	2020/6/24	15	5+N	首钢集团有限公司	AAA/ AAA*	AAA/ AAA*	无	东方金诚/ 中诚信国际	取消发行
	20 蓉城轨交 MTN003	2020/6/23	10	5+N	成都轨道交通集团有限公司	AAA	AAA	无	联合资信	取消发行
	20 云能投 MTN004	2020/6/23	20	3	云南省能源投资集团有限公司	AAA	AAA	无	中诚信国际	取消发行
	20 华能新能 MTN001B	2020/6/22	12.5	5+N	华能新能源股份有限公司	AAA	AAA	无	联合资信	取消发行
	20 国发创业 MTN001	2020/6/23	5	3+2	苏州国发创业投资控股有限公司	AA	AAA	保证担保	中诚信国际	取消发行
	20 四川发电 MTN001	2020/6/24	10	3+N	大唐四川发电有限公司	AA+	AA+	无	东方金诚	推迟发行
	20 滨江城建 MTN001	2020/6/23	3	3+2	常熟市滨江城市建设经营投资有限责任公司	AA+	AA+	无	联合资信	取消发行
	20 徐州经开 MTN003	2020/6/23	5	3+N	徐州经济技术开发区国有资产经营有限责任公司	AA+	AA+	无	大公国际	取消发行
	20 水电五局 MTN001	2020/6/23	3	3+N	中国水利水电第五工程局有限公司	AA+	AA+	无	上海新世纪	取消发行
	20 淮安新城 MTN002	2020/6/23	8	3+2	淮安新城投资开发有限公司	AA+	AA+	无	联合资信	取消发行
	20 六合国资 MTN001	2020/6/22	15	3	南京市六合区国有资产经营（控股）有限公司	AA+	AA+	无	上海新世纪	取消发行
	20 绿城水务 MTN001	2020/6/22	3	5	广西绿城水务股份有限公司	AA+	AA+	无	中诚信国际	取消发行
	20 遂宁开达 MTN001	2020/6/22	3	3+2	遂宁开达投资有限公司	AA	AA	无	中诚信国际	取消发行
	公司债	20 鞍钢 Y3	2020/6/23	13	3	鞍山钢铁集团有限公司	AAA	AAA	无	中诚信国际
其它金融机构债	20 贵银租赁债	2020/6/24	15	3	贵阳贵银金融租赁有限责任公司	AAA	AAA	无	联合资信	推迟发行

资料来源：Wind，联合资信整理

附录 3：主要债券发行利率走势图



图 1 270 天期不同信用等级主体所发超短期融资券发行利率走势图



图 2 1 年期不同信用等级主体所发短期融资券发行利率走势图

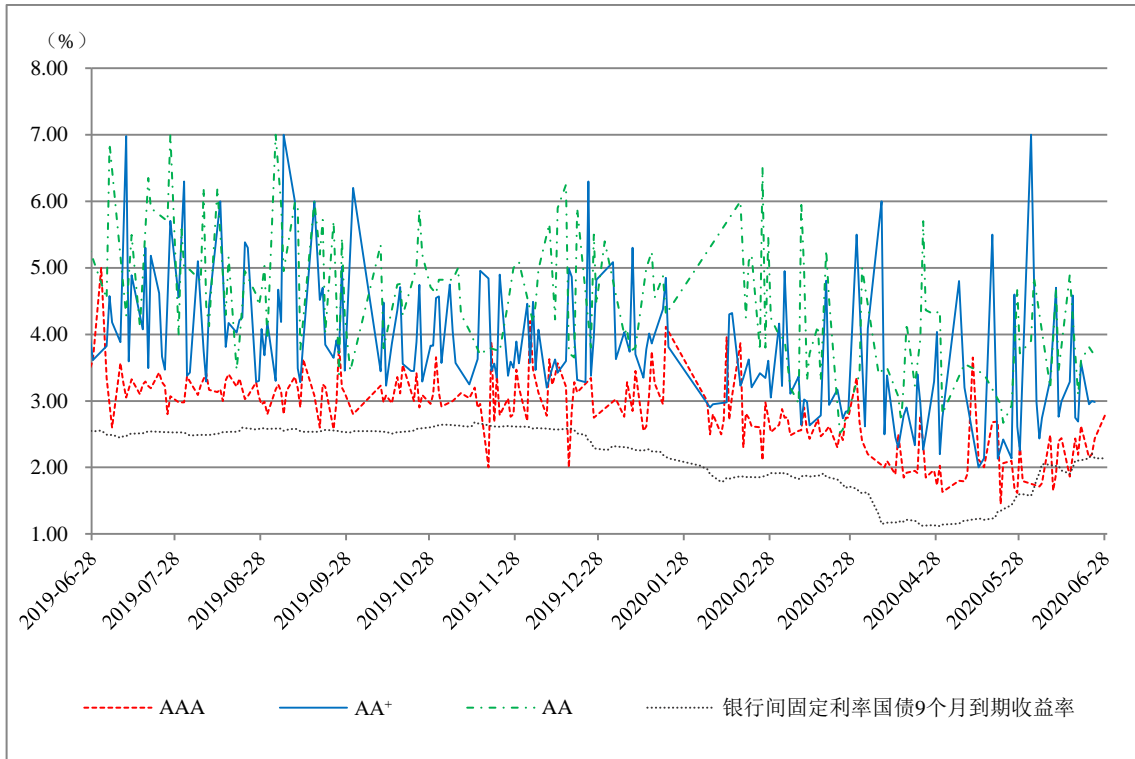

图 3 3 年期不同信用等级公司债券发行利率走势图

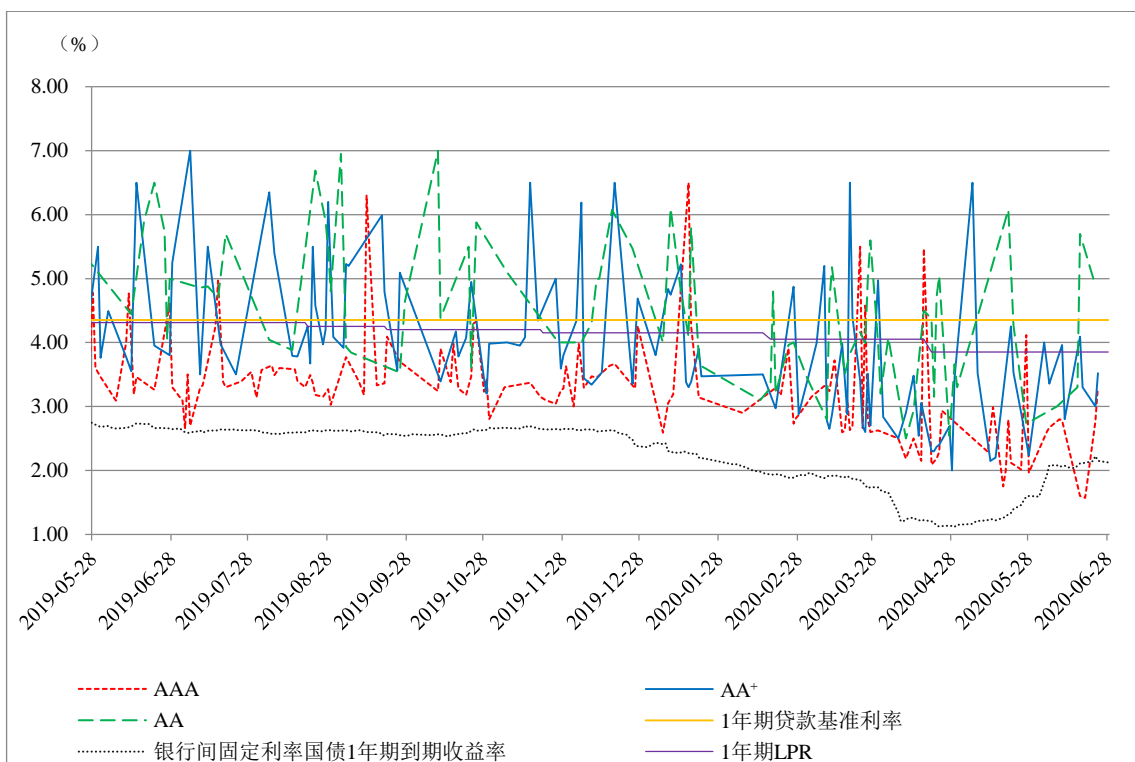

图 4 5 年期不同信用等级中期票据发行利率走势图

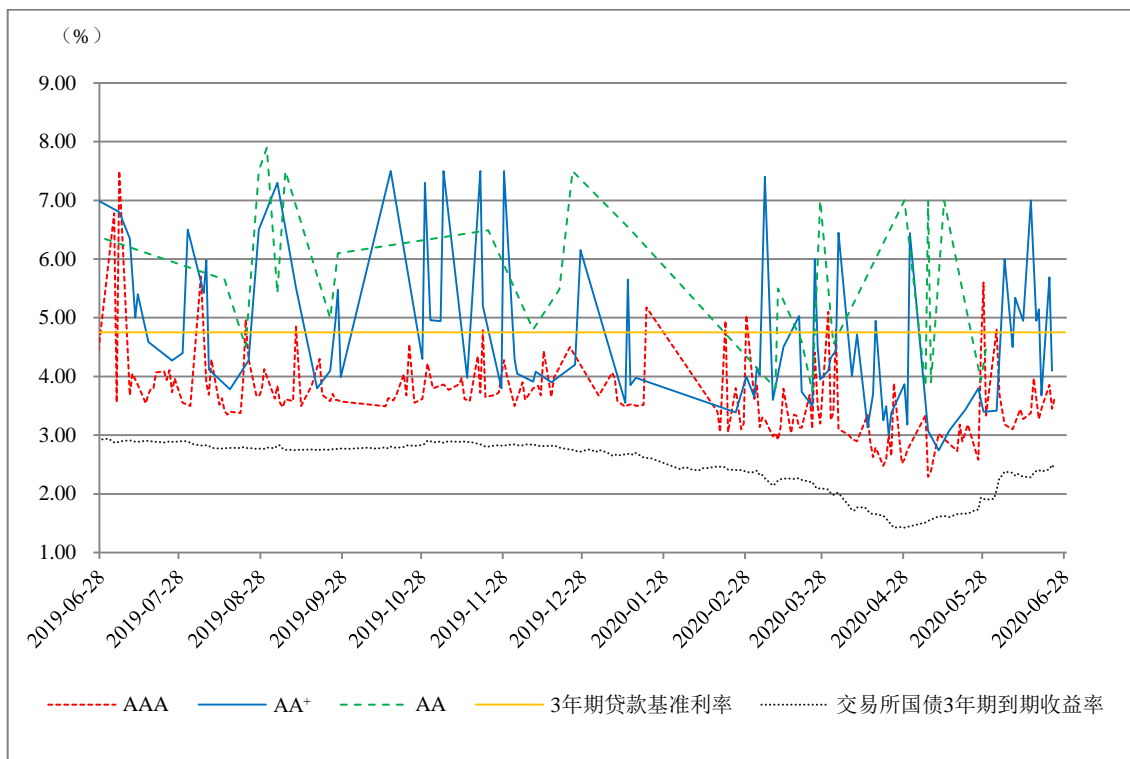
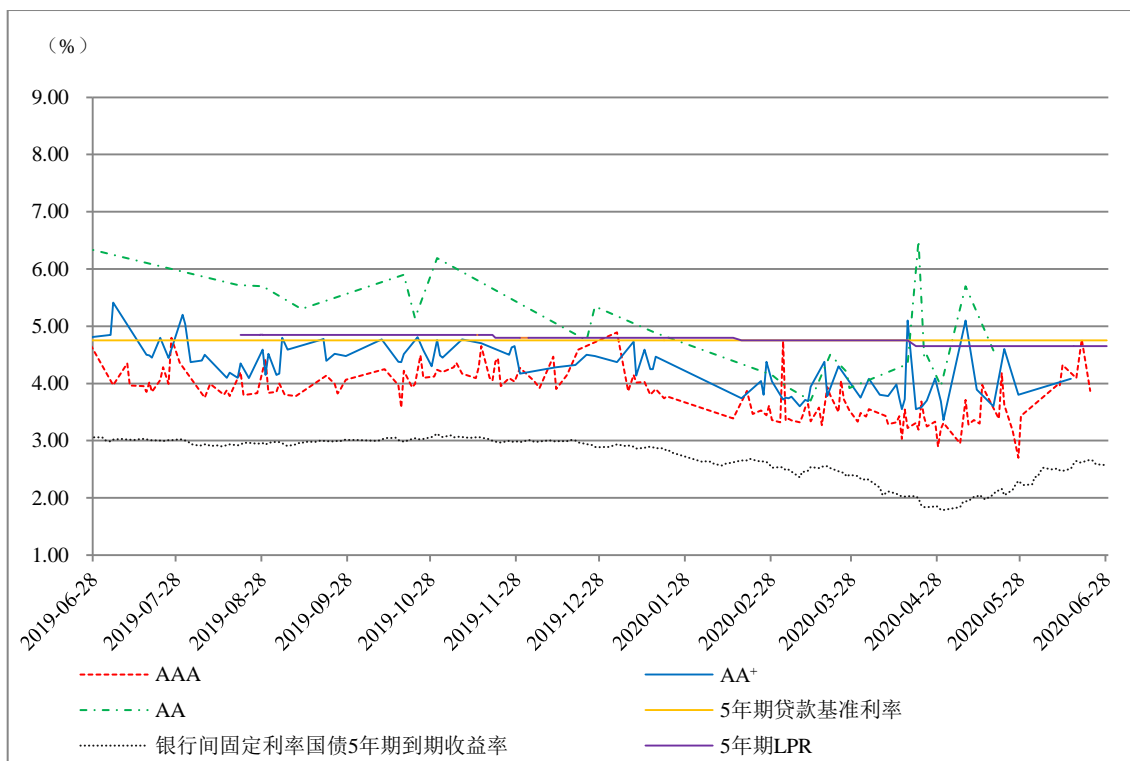
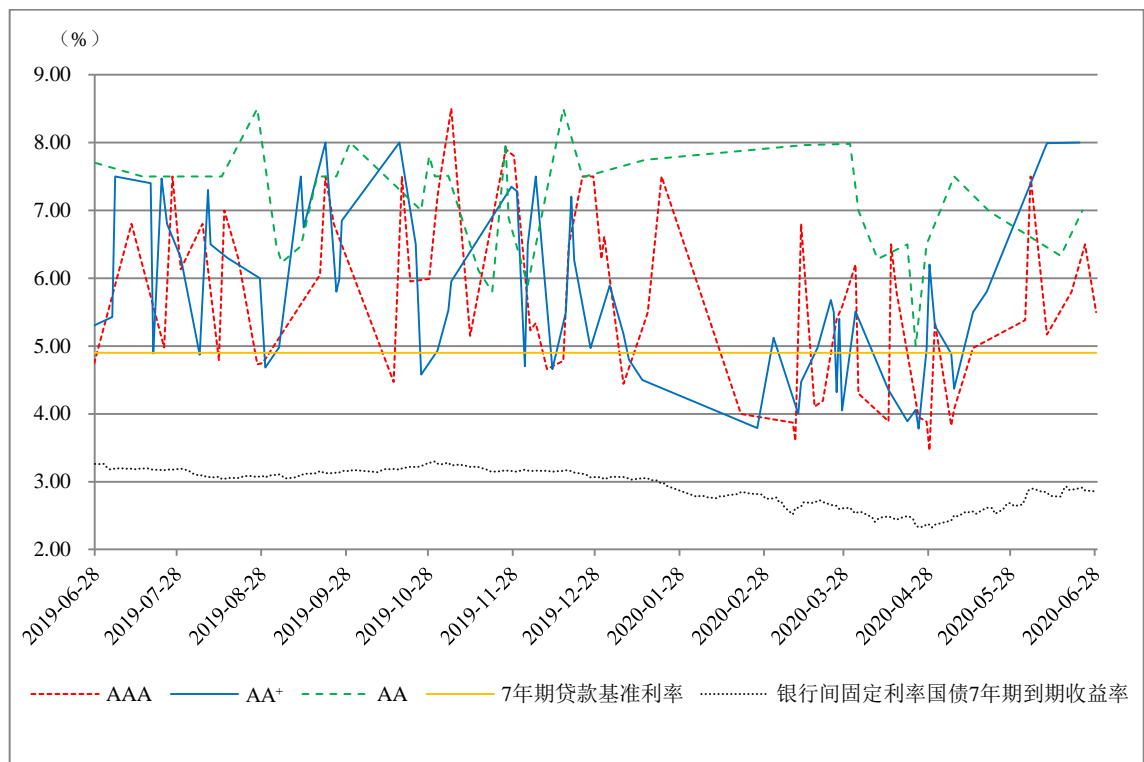

图 5 7 年期不同信用等级企业债券发行利率走势图