

债市发行和利率走势周报

(2020.5.18—2020.5.22)

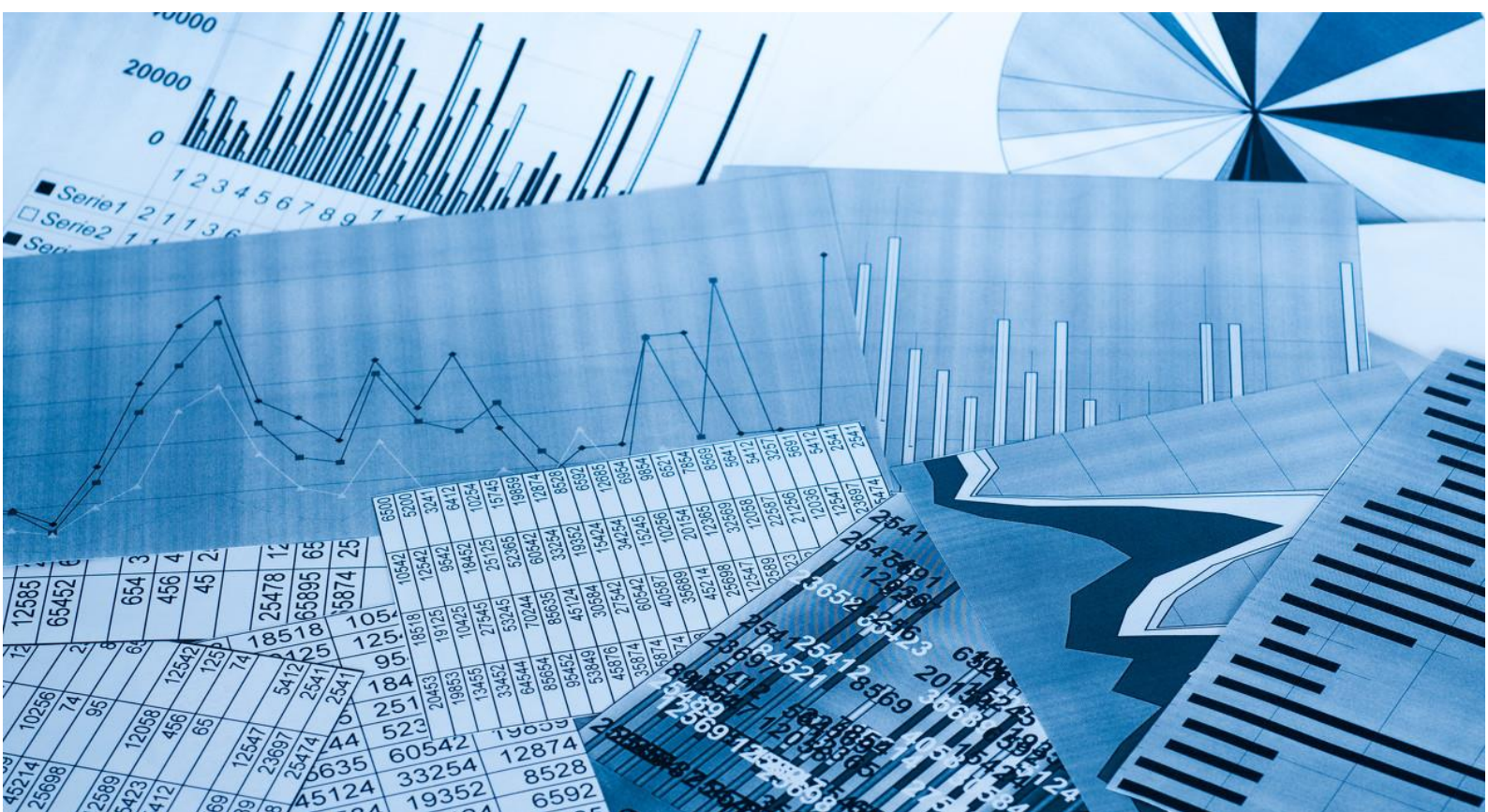

债市发行和利率走势周报

(2020.5.18—2020.5.22)

一、本周央行继续暂停逆回购操作，流动性保持合理充裕

本周，央行未开展逆回购操作，无逆回购到期，央行本周实现零投放、零回笼，银行体系流动性总量处于合理充裕水平。

二、债券市场发行情况

(一) 本周债券市场发行期数和发行规模均较上周有所上升

表 1 本周新发债券情况统计表

债券类型	本周发行情况		上周发行情况	
	期数 (期)	规模 (亿元)	期数 (期)	规模 (亿元)
超短期融资券	88	930.70	46	462.50
短期融资券	11	147.50	5	53.00
公司债券	13	145.00	8	135.00
中期票据	42	562.50	31	322.00
企业债券	4	28.40	3	37.50
金融债券	15	697.00	10	1230.00
资产支持证券	4	186.14	7	121.09
总计	177	2697.24	110	2361.09

注：中期票据不包含集合票据，企业债券不包含集合企业债券，金融债券不包含政策银行债和证券公司债；资产支持证券包括银行间债券市场和交易所债券市场发行的资产支持证券（ABS）以及银行间债券市场发行的资产支持票据（ABN），其发行期数按发行单数统计，其余券种按发行期数统计；资产支持证券统计期以债券的发行日为准，其他券种以债券的起息日为准，各券种均不含私募债券及中国国家铁路集团有限公司、中央汇金投资有限责任公司发行的债券，以下同

资料来源：Wind，联合资信整理

(二) 债券市场累计发行期数和发行规模同比均大幅增加，超短期融资券仍为非金融企业的主要融资工具

表 2 新发债券累计发行情况统计表

债券类型	2020年1月1日—2020年5月22日						2019年1月1日—2019年5月22日			
	发行期数			发行规模			发行期数		发行规模	
	期数 (期)	同比 增幅 (%)	占比 (%)	规模 (亿元)	同比 增幅 (%)	占比 (%)	期数 (期)	占比 (%)	规模 (亿元)	占比 (%)
超短期融资券	1885	62.36	46.84	19685.90	61.47	36.54	1161	42.78	12191.90	32.83
短期融资券	245	23.74	6.09	2283.60	29.02	4.24	198	7.30	1770.00	4.77
公司债券	470	56.67	11.68	5587.09	46.32	10.37	300	11.05	3818.37	10.28
中期票据	983	49.85	24.43	10624.87	40.26	19.72	656	24.17	7575.10	20.40
企业债券	125	-23.31	3.11	1531.50	19.96	2.84	163	6.01	1276.69	3.44
金融债券	230	65.47	5.72	12141.60	64.94	22.54	139	5.12	7361.00	19.82
资产支持证券	85	-8.60	2.11	1965.39	-35.91	3.65	93	3.43	3066.60	8.26
国际机构债	1	-75.00	0.02	50.00	-33.33	0.09	4	0.15	75.00	0.20
总计	4024	48.27	100.00	53869.95	45.07	100.00	2714	100.00	37134.66	100.00

资料来源：Wind，联合资信整理

(三) 本周推迟或取消发行债券期数和规模较上周有所上升

表 3 推迟或取消发行债券情况统计表

债券类型	本周情况		上周情况		本年情况		上年情况	
	期数 (期)	规模 (亿元)	期数 (期)	规模 (亿元)	期数 (期)	规模 (亿元)	期数 (期)	规模 (亿元)
超短期融资券	2	9.00	4	33.00	47	356.95	45	233.8
短期融资券	--	--	1	5.00	4	18.90	6	26.00
公司债券	5	27.00	--	--	11	99.00	11	136.54
中期票据	11	71.00	8	66.00	112	731.80	81	583.60
企业债券	--	--	--	--	11	96.10	10	85.90
金融债券	--	--	--	--	3	100.00	--	--
资产支持证券	--	--	--	--	--	--	1	102.57
总计	18	107.00	13	104.00	188	1402.75	154	1168.41

资料来源：Wind，联合资信整理

三、主要券种利率走势¹

(一) 本周 AAA 级债券的发行成本较上周有所下降，AA⁺级债券的发行成本较上周有所上升

表 4 本周主要券种发行利率统计表

债券类型	发行期限(年)	级别	本周			上周		
			样本数量(期)	平均发行利率(%)	基准利率(%)	样本数量(期)	平均发行利率(%)	基准利率(%)
超短期融资券	270 天	AAA	8	2.14	1.31	7	2.28	1.22
		AA ⁺	4	3.12		5	2.18	
		AA	2	2.81		1	3.40	
短期融资券	1	AAA	5	2.16	1.31	2	2.64	1.23
		AA ⁺	4	3.89		2	2.18	
		AA	2	5.18		--	--	
公司债券	3	AAA	6	2.98	1.66	2	3.03	1.62
		AA ⁺	1	3.43		2	2.91	
		AA	--	--		1	7.00	
中期票据	5	AAA	8	3.60	2.10	5	3.69	2.02
		AA ⁺	2	4.10		1	3.89	
		AA	1	4.47		--	--	
企业债券	7	AAA	--	--	2.59	1	4.97	2.55
		AA ⁺	1	5.80		1	5.50	
		AA	1	6.98		--	--	

注：1. 本表中，超短期融资券和短期融资券的级别为发行人主体级别，其他均为债项级别；2. 所有样本中均剔除发行利率为浮动利率的债券，短融和超短融样本中均剔除有担保的债券；3. 对于双评级或多评级的发行人主体或债券，以较低的信用等级作为其主体或债项级别；4. 对含有选择权的债券的期限进行调整，按选择权之前的期限进行统计，例如债券的原始期限设计为“5+2”，则期限为 5 年。其中，样本中剔除永续期债券；5. 基准利率为相同期限国债到期收益率

资料来源：Wind，联合资信整理

¹主要券种利率走势分析选取发行数量较多的 270 天期超短期融资券、1 年期短期融资券、3 年期公司债券、5 年期中期票据和 7 年期企业债券作为样本。

(二) 本周各级别中票面利率较高债券为民营企业和城投企业发行

表 5 本周主要券种关键期限票面利率在各级别中相对较高的债券统计表

债券类型	债券简称	起息日	规模(亿元)	期限(年)	票面利率(%)	发行人	主体级别	债项级别	担保情况	企业性质	行业
短期融资券	20 福建阳光 CP001	2020/5/21	5	1	6.50	福建阳光集团有限公司	AA+	A-1	无	民营企业	房地产管理和开发
超短期融资券	20 珠江投管 SCP002	2020/5/18	2	270 天	5.50	广东珠江投资管理集团有限公司	AA+	--	无	民营企业	电力
企业债	20 崇左养老债	2020/5/20	10	7	6.98	广西崇左市城市建设投资发展集团有限公司	AA	AA	无	国有企业	建筑与工程

注：行业分类采用 Wind 三级行业分类标准

资料来源：Wind，联合资信整理

附录 1：本周新发债券信息

附表 1 本周新发债券（不含资产支持证券）信息

债券类型	债券简称	起息日	规模 (亿元)	期限 (年)	票面 利率 (%)	发行人	主体 级别	债项 级别	担保 情况	评级机构
短期融资券	20 长电 CP001	2020/5/18	25	365 天	1.75	中国长江电力股份有限公司	AAA	A-1	无	中诚信国际
	20 海淀国资 CP001	2020/5/19	40	365 天	2.00	北京市海淀区国有资本经营管理中心	AAA	A-1	无	中诚信国际
	20 津渤海 CP001	2020/5/20	20	365 天	2.79	天津渤海国有资产经营管理有限公司	AAA	A-1	无	联合资信
	20 北部湾 CP001	2020/5/21	7.5	365 天	2.25	广西北部湾国际港务集团有限公司	AAA	A-1	无	上海新世纪
	20 外高桥 CP001	2020/5/21	10	365 天	1.99	上海外高桥集团股份有限公司	AAA	A-1	无	上海新世纪
	20 福建阳光 CP001	2020/5/21	5	365 天	6.50	福建阳光集团有限公司	AA+	A-1	无	东方金诚
	20 龙城发展 CP001	2020/5/21	15	365 天	2.00	太原市龙城发展投资集团有限公司	AA+	A-1	无	上海新世纪
	20 昌吉州 CP001	2020/5/22	5	365 天	2.60	昌吉州国有资产投资经营集团有限公司	AA+	A-1	无	中诚信国际
	20 山西文旅 CP001	2020/5/22	5	365 天	4.46	山西省文化旅游投资控股集团有限公司	AA+	A-1	无	上海新世纪
	20 皖北煤电 CP002	2020/5/20	5	365 天	6.08	安徽省皖北煤电集团有限责任公司	AA	A-1	无	东方金诚
	20 磁湖高新 CP001	2020/5/22	10	365 天	4.27	黄石磁湖高新科技发展公司	AA	A-1	无	上海新世纪
超短期融资券	20 葛洲坝 SCP002	2020/5/18	15	180 天	1.40	中国葛洲坝集团股份有限公司	AAA	--	无	上海新世纪
	20 津渤海 SCP004	2020/5/18	20	270 天	2.68	天津渤海国有资产经营管理有限公司	AAA	--	无	联合资信
	20 美的 SCP003	2020/5/18	30	240 天	1.65	美的集团股份有限公司	AAA	--	无	联合资信
	20 京文投 SCP003	2020/5/19	5	80 天	2.40	北京市文化投资发展集团有限责任公司	AAA	--	无	中诚信国际
	20 首旅 SCP018	2020/5/19	10	30 天	1.50	北京首都旅游集团有限责任公司	AAA	--	无	联合资信
	20 招金 SCP004	2020/5/19	10	265 天	1.50	招金矿业股份有限公司	AAA	--	无	中诚信国际
	20 中化国际 SCP004	2020/5/19	13	30 天	1.40	中化国际（控股）股份有限公司	AAA	--	无	中诚信国际
	20 中建材集 SCP002	2020/5/19	20	120 天	1.29	中国建材集团有限公司	AAA	--	无	联合资信
	20 核风电 SCP001	2020/5/20	10	180 天	1.75	中广核风电有限公司	AAA	--	无	联合资信
	20 沪电力 SCP010	2020/5/20	25	121 天	1.64	上海电力股份有限公司	AAA	--	无	中诚信国际
	20 华能水电 GN001	2020/5/20	5	149 天	1.70	华能澜沧江水电股份有限公司	AAA	--	无	联合资信
	20 华能水电 SCP008	2020/5/22	15	91 天	1.65		AAA	--	无	联合资信
20 龙源电力 SCP004	2020/5/20	10	90 天	1.28	龙源电力集团股份有限公司	AAA	--	无	联合资信	

债市发行和利率走势周报

20 潞安 SCP004	2020/5/20	20	260 天	2.10	山西潞安矿业（集团）有限责任公司	AAA	--	无	联合资信
20 南航股 SCP020	2020/5/20	20	266 天	1.40	中国南方航空股份有限公司	AAA	--	无	联合资信
20 南航股 SCP021	2020/5/19	15	266 天	1.40		AAA	--	无	联合资信
20 宁沪高 SCP015	2020/5/20	4	184 天	1.65	江苏宁沪高速公路股份有限公司	AAA	--	无	中诚信国际
20 宁沪高 SCP016	2020/5/20	5	184 天	1.65		AAA	--	无	中诚信国际
20 厦翔业 SCP006	2020/5/20	5	163 天	1.49	厦门翔业集团有限公司	AAA	--	无	联合资信
20 陕西金控 SCP002	2020/5/20	10	270 天	2.69	陕西金融控股集团有限公司	AAA	--	无	联合资信
20 陕延油 SCP007	2020/5/20	20	180 天	1.25	陕西延长石油（集团）有限责任公司	AAA	--	无	联合资信
20 上海环境 SCP003	2020/5/20	9	30 天	1.20	上海环境集团股份有限公司	AAA	--	无	上海新世纪
20 深投控 SCP001	2020/5/20	10	180 天	1.45	深圳市投资控股有限公司	AAA	--	无	中诚信国际
20 锡交通 SCP005	2020/5/20	4	90 天	1.35	无锡市交通产业集团有限公司	AAA	--	无	联合资信
20 锡交通 SCP006	2020/5/20	2	90 天	1.35		AAA	--	无	联合资信
20 邮政 SCP003	2020/5/19	20	170 天	1.55	中国邮政集团有限公司	AAA	--	无	中诚信国际
20 邮政 SCP004	2020/5/20	30	50 天	1.20		AAA	--	无	中诚信国际
20 越秀租赁 SCP004	2020/5/20	12	90 天	1.25	广州越秀融资租赁有限公司	AAA	--	无	中诚信国际
20 大唐发电 SCP002	2020/5/21	30	63 天	1.40	大唐国际发电股份有限公司	AAA	--	无	东方金诚
20 国开投 SCP001	2020/5/21	5	180 天	1.35	国家开发投资集团有限公司	AAA	--	无	联合资信
20 海通恒信 SCP004	2020/5/21	5	160 天	1.90	海通恒信国际租赁股份有限公司	AAA	--	无	上海新世纪
20 华能水电 SCP007	2020/5/21	15	91 天	1.67	华能澜沧江水电股份有限公司	AAA	--	无	联合资信
20 龙盛 SCP003	2020/5/21	3	258 天	2.30	浙江龙盛集团股份有限公司	AAA	--	无	上海新世纪
20 首农食品 SCP003	2020/5/21	10	270 天	1.45	北京首农食品集团有限公司	AAA	--	无	大公国际
20 云能投 SCP003	2020/5/21	20	250 天	2.18	云南省能源投资集团有限公司	AAA	--	无	中诚信国际
20 中国核建 SCP002	2020/5/21	20	180 天	1.52	中国核工业建设股份有限公司	AAA	--	无	中诚信国际
20 中建材 SCP004	2020/5/21	10	90 天	1.15	中国建材股份有限公司	AAA	--	无	联合资信
20 中远海运 SCP003	2020/5/21	20	180 天	1.35	中国远洋海运集团有限公司	AAA	--	无	联合评级
20 宝钢 SCP012	2020/5/22	20	180 天	1.37	宝山钢铁股份有限公司	AAA	--	无	中诚信国际
20 成都高新 SCP006	2020/5/22	10	251 天	2.00	成都高新投资集团有限公司	AAA	--	无	东方金诚
20 鄂交投 SCP008	2020/5/22	20	255 天	1.13	湖北省交通投资集团有限公司	AAA	--	无	中诚信国际
20 鄂能源 SCP002	2020/5/22	10	180 天	1.39	湖北能源集团股份有限公司	AAA	--	无	中诚信国际

债市发行和利率走势周报

20 海淀国资 SCP002	2020/5/22	20	270 天	2.00	北京市海淀区国有资本经营管理中心	AAA	--	无	中诚信国际
20 华电 SCP012	2020/5/22	13	90 天	1.35	中国华电集团有限公司	AAA	--	无	中诚信国际
20 华电 SCP011	2020/5/20	30	265 天	1.65		AAA	--	无	中诚信国际
20 华电江苏 SCP005	2020/5/20	3	180 天	1.60	华电江苏能源有限公司	AAA	--	无	联合资信
20 华电江苏 SCP006	2020/5/22	3	180 天	1.70		AAA	--	无	联合资信
20 淮南矿 SCP004	2020/5/22	10	270 天	2.00	淮南矿业（集团）有限责任公司	AAA	--	无	联合资信
20 京国资 SCP004	2020/5/22	15	180 天	1.60	北京国有资本经营管理中心	AAA	--	无	中诚信国际
20 柳钢集团 SCP007	2020/5/22	5	270 天	2.35	广西柳州钢铁集团有限公司	AAA	--	无	上海新世纪
20 唐山港 SCP001	2020/5/22	10	270 天	1.97	唐山港集团股份有限公司	AAA	--	无	上海新世纪
20 铜陵有色 SCP001	2020/5/22	5	180 天	2.00	铜陵有色金属集团控股有限公司	AAA	--	无	东方金诚
20 新城控股 SCP003	2020/5/22	10	260 天	4.39	新城控股集团股份有限公司	AAA	--	无	中诚信国际
20 远东租赁 SCP005	2020/5/22	10	90 天	1.60	远东国际融资租赁有限公司	AAA	--	无	中诚信国际
20 长城汽车 SCP001	2020/5/22	20	270 天	2.00	长城汽车股份有限公司	AAA	--	无	中诚信国际
20 中电路桥 SCP002	2020/5/22	10	180 天	1.60	中电建路桥集团有限公司	AAA	--	无	中诚信国际
20 中化化肥 SCP003	2020/5/22	6	180 天	1.70	中化化肥有限公司	AAA	--	无	中诚信国际
20 中交二公 SCP001	2020/5/22	5	150 天	1.50	中交第二公路工程局有限公司	AAA	--	无	上海新世纪
20 中铝集 SCP004	2020/5/22	20	259 天	1.42	中国铝业集团有限公司	AAA	--	无	中诚信国际
20 中色 SCP006	2020/5/22	20	32 天	1.30	中国有色矿业集团有限公司	AAA	--	无	中诚信国际
20 闽电子 SCP005	2020/5/22	2	180 天	2.55	福建省电子信息（集团）有限责任公司	AAA/ AA**	--	无	中诚信国际/ 联合资信
20 浙小商 SCP002	2020/5/18	10	120 天	1.97	浙江中国小商品城集团股份有限公司	AA+	--	无	上海新世纪
20 珠江投管 SCP002	2020/5/18	2	270 天	5.50	广东珠江投资管理集团有限公司	AA+	--	无	联合资信
20 瀚蓝 SCP006	2020/5/19	5	90 天	1.80	瀚蓝环境股份有限公司	AA+	--	无	中诚信国际
20 武商 SCP003	2020/5/19	2.5	90 天	2.20	武汉武商集团股份有限公司	AA+	--	无	中诚信国际
20 常高新 SCP002	2020/5/20	6	270 天	2.13	常高新集团有限公司	AA+	--	无	联合资信
20 张家公资 SCP001	2020/5/20	2.5	156 天	1.98	张家港市直属公有资产经营有限公司	AA+	--	无	中诚信国际
20 张家公资 SCP002	2020/5/20	2.5	156 天	1.98		AA+	--	无	中诚信国际
20 上海大唐 SCP002	2020/5/21	5	90 天	2.20	上海大唐融资租赁有限公司	AA+	--	无	上海新世纪
20 中铝宁夏 SCP002	2020/5/21	4	243 天	2.46	中铝宁夏能源集团有限公司	AA+	--	无	联合资信
20 川水电 SCP001	2020/5/22	10	270 天	2.04	四川省水电投资经营集团有限公司	AA+	--	无	中诚信国际

债市发行和利率走势周报

20 瀚瑞投资 SCP002	2020/5/22	5	180 天	4.80	江苏瀚瑞投资控股有限公司	AA+	--	无	上海新世纪
20 航天电子 SCP006	2020/5/22	7.5	264 天	2.27	航天时代电子技术股份有限公司	AA+	--	无	中诚信国际
20 昆山高新 SCP004	2020/5/22	5	180 天	1.75	昆山高新集团有限公司	AA+	--	无	中诚信国际
20 良渚文化 SCP001	2020/5/20	9	180 天	2.00	杭州良渚文化城集团有限公司	AA+	--	无	中诚信国际
20 良渚文化 SCP002	2020/5/22	6	180 天	1.93		AA+	--	无	中诚信国际
20 牧原 SCP004	2020/5/22	5	270 天	2.80	牧原食品股份有限公司	AA+	--	无	中诚信国际
20 象屿股份 SCP006	2020/5/22	5	180 天	2.00	厦门象屿股份有限公司	AA+	--	无	联合资信
20 云工投 SCP002	2020/5/22	10	180 天	4.80	云南省工业投资控股集团有限责任公司	AA+	--	无	联合资信
20 中材科技 SCP002	2020/5/22	2	131 天	1.90	中材科技股份有限公司	AA+	--	无	中诚信国际
20 中原高速 SCP003	2020/5/22	10	210 天	1.90	河南中原高速公路股份有限公司	AA+	--	无	上海新世纪
20 中原高速 SCP002	2020/5/20	5	210 天	1.90		AA+	--	无	上海新世纪
20 太仓港 SCP005	2020/5/19	1.5	90 天	2.30	江苏省太仓港港口开发建设投资有限公司	AA	--	无	中诚信国际
20 高速地产 SCP003	2020/5/21	5.2	270 天	2.95	安徽省高速地产集团有限公司	AA	--	无	联合资信
20 太仓水务 SCP003	2020/5/21	2	90 天	2.29	太仓市水务集团有限公司	AA	--	无	联合资信
20 宿迁新城 SCP001	2020/5/21	5	180 天	3.19	宿迁市新城控股集团有限公司	AA	--	无	东方金诚
20 高淳文化 SCP001	2020/5/22	4	240 天	3.50	南京高淳文化旅游投资有限公司	AA	--	无	联合资信
20 江宁科学 SCP002	2020/5/22	5	270 天	2.67	南京江宁科学园发展有限公司	AA	--	无	大公国际
20 远东租赁 MTN002	2020/5/18	10	3	3.10	远东国际融资租赁有限公司	AAA	AAA	无	中诚信国际
20 京能洁能 GN001	2020/5/19	15	3+N	3.44	北京京能清洁能源电力股份有限公司	AAA	AAA	无	联合资信
20 豫高管 MTN003	2020/5/19	20	3+N	3.30	河南省收费还贷高速公路管理有限公司	AAA	AAA	无	联合资信
20 大唐集 MTN001	2020/5/20	34	3+N	3.20	中国大唐集团有限公司	AAA	AAA	无	东方金诚
20 国电 MTN001	2020/5/20	15	3	2.53	国电电力发展股份有限公司	AAA	AAA	无	东方金诚
20 华电 MTN004A	2020/5/20	25	3+N	3.19	中国华电集团有限公司	AAA	AAA	无	中诚信国际
20 华电 MTN004B	2020/5/20	5	5+N	3.68		AAA	AAA	无	中诚信国际
20 环球租赁 MTN002	2020/5/20	4	3	3.40	中国环球租赁有限公司	AAA	AAA	无	中诚信国际
20 晋煤 MTN004	2020/5/20	5	5	3.87	山西晋城无烟煤矿业集团有限责任公司	AAA	AAA	无	联合资信
20 闽能源 MTN001	2020/5/20	10	5	3.30	福建省能源集团有限责任公司	AAA	AAA	无	中诚信国际
20 苏交通 MTN003	2020/5/20	20	5	2.97	江苏交通控股有限公司	AAA	AAA	无	中诚信国际
20 中远海控 MTN001	2020/5/20	10	3	2.50	中远海运控股股份有限公司	AAA	AAA	无	联合资信

中期票据

债市发行和利率走势周报

20 鞍钢 MTN004	2020/5/21	25	3+N	4.05	鞍山钢铁集团有限公司	AAA	AAA	无	中诚信国际
20 赣投 MTN002	2020/5/21	10	3+N	3.38	江西省投资集团有限公司	AAA	AAA	无	中诚信国际
20 吉林高速 MTN003	2020/5/21	10	5+5	4.18	吉林省高速公路集团有限公司	AAA	AAA	无	联合资信
20 闽投 MTN005	2020/5/21	10	3	2.70	福建省投资开发集团有限责任公司	AAA	AAA	无	中诚信国际
20 山东电力 MTN001	2020/5/21	5	3	2.60	国家能源集团山东电力有限公司	AAA	AAA	无	联合资信
20 宝武集团 MTN001	2020/5/22	120	3	2.37	中国宝武钢铁集团有限公司	AAA	AAA	无	中诚信国际
20 大同煤矿 MTN005	2020/5/22	15	3	4.60	大同煤矿集团有限责任公司	AAA	AAA	无	联合资信
20 鄂能源 MTN001	2020/5/22	7	3	2.77	湖北能源集团股份有限公司	AAA	AAA	无	中诚信国际
20 佛公用 MTN002	2020/5/22	5	5	3.30	佛山市公用事业控股有限公司	AAA	AAA	无	联合资信
20 建发地产 MTN001	2020/5/22	10	5	3.88	建发房地产集团有限公司	AAA	AAA	无	联合资信
20 青岛国信 MTN005	2020/5/22	14	5	3.50	青岛国信发展（集团）有限责任公司	AAA	AAA	无	联合资信
20 青岛海控 MTN001	2020/5/22	10	3+2	2.80	青岛西海岸新区海洋控股集团有限公司	AAA	AAA	无	中诚信国际
20 上饶投资 MTN001	2020/5/22	5	5	3.80	上饶投资控股集团有限公司	AAA	AAA	无	东方金诚
20 康缘集（疫情防控债） MTN001	2020/5/22	2.5	2	3.34	江苏康缘集团有限责任公司	AA	AAA	保证担保	中诚信国际
20 北辰科技 MTN001	2020/5/18	7	3+2	6.60	天津北辰科技园区总公司	AA+	AA+	无	上海新世纪
20 舟山交投 MTN001	2020/5/18	5	5	3.60	舟山交通投资集团有限公司	AA+	AA+	无	上海新世纪
20 闽建工 MTN001	2020/5/19	3	3	3.40	福建建工集团有限责任公司	AA+	AA+	无	中诚信国际
20 广州高新 MTN002	2020/5/20	4	3+2	3.00	广州高新区投资集团有限公司	AA+	AA+	无	中诚信国际
20 信达地产 MTN001	2020/5/21	16	3	3.50	信达地产股份有限公司	AA+	AA+	无	中诚信国际
20 德泰 MTN001	2020/5/22	10	3	4.80	大连德泰控股有限公司	AA+	AA+	无	中诚信国际
20 丰台国资 MTN001	2020/5/22	20	3	3.00	北京市丰台区国有资本经营管理中心	AA+	AA+	无	中诚信国际
20 沪仪电 MTN001	2020/5/22	15	3	3.27	上海仪电（集团）有限公司	AA+	AA+	无	上海新世纪
20 建安投资 MTN001	2020/5/22	10	3	3.57	建安投资控股集团有限公司	AA+	AA+	无	中诚信国际
20 连云城建 MTN002	2020/5/22	5	3+2	3.50	连云港市城建控股集团有限公司	AA+	AA+	无	东方金诚
20 泰交通 MTN002	2020/5/22	9	3	3.37	泰州市交通产业集团有限公司	AA+	AA+	无	中诚信国际
20 乌江能源 MTN001	2020/5/22	10	5	4.60	贵州乌江能源投资有限公司	AA+	AA+	无	中诚信国际
20 吴中国太 MTN001	2020/5/22	6	3+2	3.29	苏州吴中国太发展有限公司	AA+/AA+*	AA+/AA+*	无	上海新世纪/ 中诚信国际
20 银川通联 MTN001	2020/5/22	10	3	3.50	银川通联资本投资运营有限公司	AA+	AA+	无	中诚信国际

债市发行和利率走势周报

	20 江门建设 MTN001	2020/5/19	6	5	4.47	江门市交通建设投资集团有限公司	AA	AA	无	东方金诚
	20 孝感高创 MTN001	2020/5/20	5	3+2	4.60	孝感市高创投资有限公司	AA	AA	无	中诚信国际
企业债	20 宜宾国资 02	2020/5/19	5	8	4.07	宜宾市国有资产经营有限公司	AAA	AAA	无	中诚信国际
	20 渝铝投债 01	2020/5/19	7	7	5.80	重庆铝产业开发投资集团有限公司	AA	AA+	保证担保	中诚信国际
	20 崇左养老债	2020/5/20	10	7	6.98	广西崇左市城市建设投资发展集团有限公司	AA	AA	无	东方金诚
	20 眉岷专债	2020/5/20	6.4	5	7.30	眉山岷东开发投资有限公司	AA	AA	保证担保	中诚信国际
公司债	20 诚通 10	2020/5/18	20	3	2.78	中国诚通控股集团有限公司	AAA	AAA	无	联合评级
	20 诚通 11	2020/5/18	10	5	3.48		AAA	AAA	无	联合评级
	20 首集租	2020/5/18	10	3	2.68	北京首都创业集团有限公司	AAA	AAA	无	中诚信国际
	20 蒙资 01	2020/5/19	10	3	3.80	内蒙古金融资产管理有限公司	AAA	AAA	无	中诚信国际
	20 首创 02	2020/5/19	10	5	3.35	北京首创股份有限公司	AAA	AAA	无	中诚信国际
	20 万科 03	2020/5/19	10	3+2	2.56	万科企业股份有限公司	AAA	AAA	无	中诚信国际
	20 万科 04	2020/5/19	15	5+2	3.45		AAA	AAA	无	中诚信国际
	20 芯鑫 01	2020/5/20	7	3	2.89	芯鑫融资租赁有限责任公司	AAA	AAA	无	中诚信国际
	20 芯鑫 02	2020/5/20	3	2	2.65		AAA	AAA	无	中诚信国际
	20 深投 03	2020/5/21	10	5	3.09	深圳市投资控股有限公司	AAA	AAA	无	中诚信国际
	G20FXY3	2020/5/22	30	3+N	3.30	华电福新能源股份有限公司	AAA	AAA	无	东方金诚
	20 华建 02	2020/5/22	5	3+2	3.18	华建国际实业（深圳）有限公司	AA+	AAA	保证担保	中诚信国际
	20 十六 01	2020/5/21	5	3+2	3.43	中国水利水电第十六工程局有限公司	AA+	AA+	无	远东资信
商业银行其他一级资本工具	20 东莞银行永续债	2020/5/22	22	5+N	4.25	东莞银行股份有限公司	AAA	AA+	无	上海新世纪
商业银行二级资本工具	20 交通银行二级	2020/5/21	400	5+5	3.24	交通银行股份有限公司	AAA	AAA	无	联合资信
	20 南昌农商二级 01	2020/5/19	5	5+5	4.90	南昌农村商业银行股份有限公司	AA	AA-	无	中诚信国际
证券公司短期融资券	20 平安证券 CP005	2020/5/18	30	88 天	1.58	平安证券股份有限公司	AAA	A-1	无	联合资信
	20 渤海证券 CP005	2020/5/19	20	91 天	1.69	渤海证券股份有限公司	AAA	A-1	无	中诚信国际
	20 华西证券 CP004	2020/5/19	15	91 天	1.63	华西证券股份有限公司	AAA	A-1	无	联合资信
	20 安信证券 CP005	2020/5/20	25	90 天	1.60	安信证券股份有限公司	AAA	A-1	无	联合资信
	20 国元证券 CP003	2020/5/20	15	79 天	1.59	国元证券股份有限公司	AAA	A-1	无	联合资信

债市发行和利率走势周报

	20 华安证券 CP002	2020/5/20	10	91 天	1.59	华安证券股份有限公司	AAA	A-1	无	上海新世纪
	20 银河证券 CP005	2020/5/20	40	91 天	1.55	中国银河证券股份有限公司	AAA	A-1	无	联合资信
	20 招商 CP010BC	2020/5/21	30	90 天	1.58	招商证券股份有限公司	AAA	A-1	无	中诚信国际
	20 财通证券 CP005	2020/5/22	25	90 天	1.59	财通证券股份有限公司	AAA	A-1	无	中诚信国际
	20 东吴证券 CP006	2020/5/22	10	91 天	1.59	东吴证券股份有限公司	AAA	A-1	无	上海新世纪
	20 国泰君安 CP005	2020/5/22	30	90 天	1.55	国泰君安证券股份有限公司	AAA	A-1	无	上海新世纪
其它金融机构 债	20 昆仑租赁债 01	2020/5/20	20	3	2.52	昆仑金融租赁有限责任公司	AAA	AAA	无	联合资信

注：统计期以债券起息日为准；*表示多家机构评级，以下同

资料来源：Wind，联合资信整理

附表 2 本周新发资产支持证券信息

债券类型	证券简称	发起机构/ 贷款服务机构	受托机构/ 发行人	规模 (亿元)	利率 (%)	评级结果	发行日期	法定到期日	评级机构
资产 支持 证券	20 欣荣 1 优先	瑞福德汽车金融有限公司	安徽国元信托有限责任公司	25.50	3.09	AAA _{sf} /AAA _{sf} *	2020/5/22	2025/9/26	联合资信/ 中债资信
	20 欣荣 1C			4.50	无票面利率	次级无评级			
	20 招银和信 1 优先 A	招商银行股份有限公司	中国金谷国际信托有限责任公司	87.70	1.65	AAA _{sf} /AAA _{sf} *	2020/5/21	2025/4/19	上海新世纪/ 中债资信
	20 招银和信 1 优先 B			4.98	2.40	AA ⁺ _{sf} /AA _{sf} *			
	20 招银和信 1 优先 C			2.20	3.50	AA _{sf} /AA _{sf} *			
	20 招银和信 1 次级			5.11	无票面利率	次级无评级			
	20 联易融 ABN005 优先	深圳前海联易融商业保理有限公司	华能贵诚信托有限公司	5.94	2.17	AAA _{sf}	2020/5/20	2022/5/21	中诚信国际
	20 联易融 ABN005 次			0.001	无票面利率	次级无评级			
	20 和衷 2A	东风汽车财务有限公司	交银国际信托有限公司	40.30	2.05	AAA _{sf} /AAA _{sf} *	2020/5/20	2025/3/26	中诚信国际/ 中债资信
	20 和衷 2B			4.00	2.55	AA ⁺ _{sf} /AA ⁺ _{sf} *			
	20 和衷 2C			5.91	无票面利率	次级无评级			

注：统计期以债券发行日为准

资料来源：Wind，联合资信整理

附录 2：推迟或取消发行债券明细

债券类型	债券简称	发生日期	规模 (亿元)	期限 (年)	发行人	主体级别	债项级别	担保 情况	评级机构	事件
超短期融资 券	20 天业 SCP004	2020/5/18	5	270 天	新疆天业（集团）有限公司	AA+	--	无	中诚信国际	取消发行
	20 长寿生态 SCP001	2020/5/21	4	270 天	重庆市长寿生态旅业开发集团有限公司	AA	--	无	中诚信国际	取消发行
中期票据	20 阳煤 MTN003	2020/5/22	5	3+N	阳泉煤业（集团）有限责任公司	AAA	AAA	无	联合资信	取消发行
	20 长沙先导 MTN001B	2020/5/22	10	5	长沙先导投资控股集团有限公司	AAA	AAA	无	中诚信国际	取消发行
	20 长沙先导 MTN001A	2020/5/22	5	3		AAA	AAA	无	中诚信国际	取消发行
	20 锡交通 MTN001	2020/5/21	3	10	无锡市交通产业集团有限公司	AAA	AAA	无	联合资信	取消发行
	20 晋煤 MTN004A	2020/5/20	3	3	山西晋城无烟煤矿业集团有限责任公司	AAA	AAA	无	联合资信	取消发行
	20 巨石 MTN001	2020/5/19	5	3+2	中国巨石股份有限公司	AAA	AAA	无	中诚信国际	取消发行
	20 晋能 MTN005	2020/5/19	5	3+N	晋能集团有限公司	AAA	AAA	无	联合资信	取消发行
	20 远东租赁 MTN003	2020/5/18	10	3	远东国际融资租赁有限公司	AAA	AAA	无	中诚信国际	推迟发行
	20 闽漳龙 MTN001	2020/5/21	10	3+N	福建漳龙集团有限公司	AA+	AA+	无	联合资信	取消发行
	20 空港城发 MTN001	2020/5/20	10	5	成都空港城市发展集团有限公司	AA+	AA+	无	中诚信国际	推迟发行
20 阜阳交投 MTN001	2020/5/22	5	3+2	阜阳交通能源投资有限公司	AA	AA	无	联合资信	取消发行	
公司债	20 武金 Y2	2020/5/22	5	5	武汉金融控股（集团）有限公司	AAA	AAA	无	联合评级	取消发行
	20 武金 Y1	2020/5/22	5	3		AAA	AAA	无	联合评级	取消发行
	20 碧水 G1	2020/5/22	8	2+1	北京碧水源科技股份有限公司	AA+	AA+	无	联合评级	取消发行
	20 宁农 01	2020/5/21	4	3	宁夏农垦集团有限公司	AA+	AA+	无	中证鹏元	推迟发行
	20 鲁海洋	2020/5/20	5	3	山东海洋集团有限公司	AA+	AA+	无	上海新世纪	取消发行

资料来源：Wind，联合资信整理

附录 3：主要债券发行利率走势图



图 1 270 天期不同信用等级主体所发超短期融资券发行利率走势图



图 2 1 年期不同信用等级主体所发短期融资券发行利率走势图

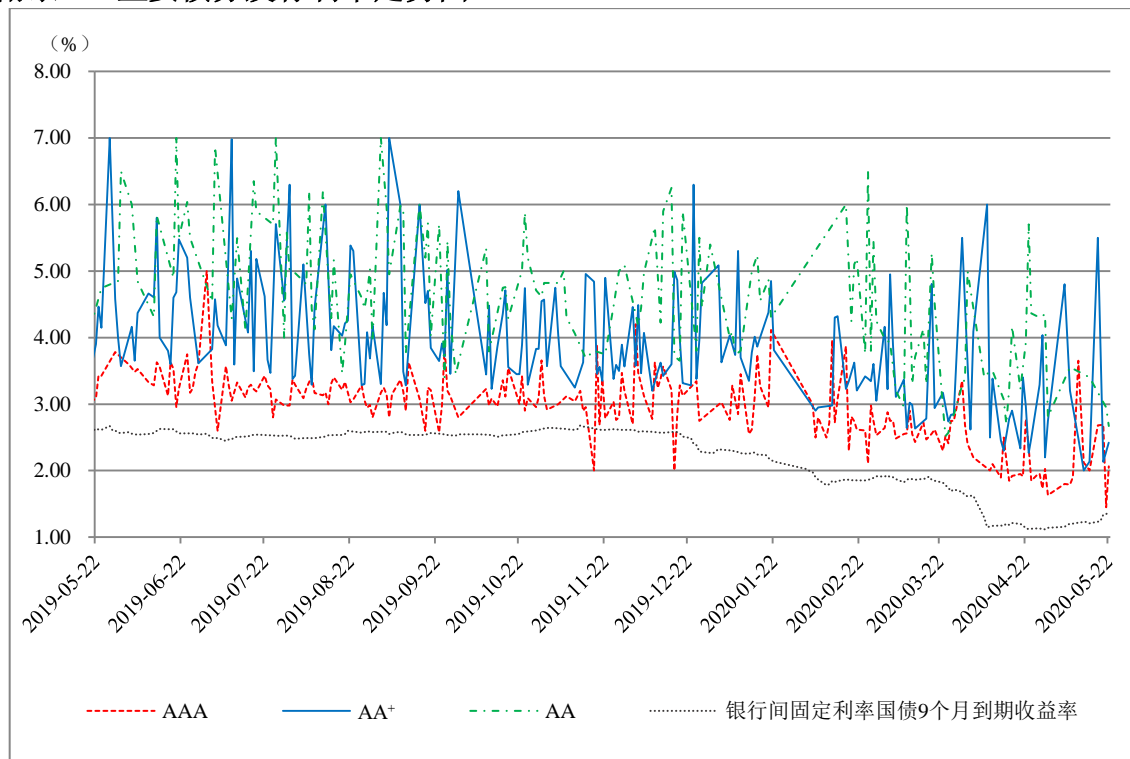

图 3 3 年期不同信用等级公司债券发行利率走势图

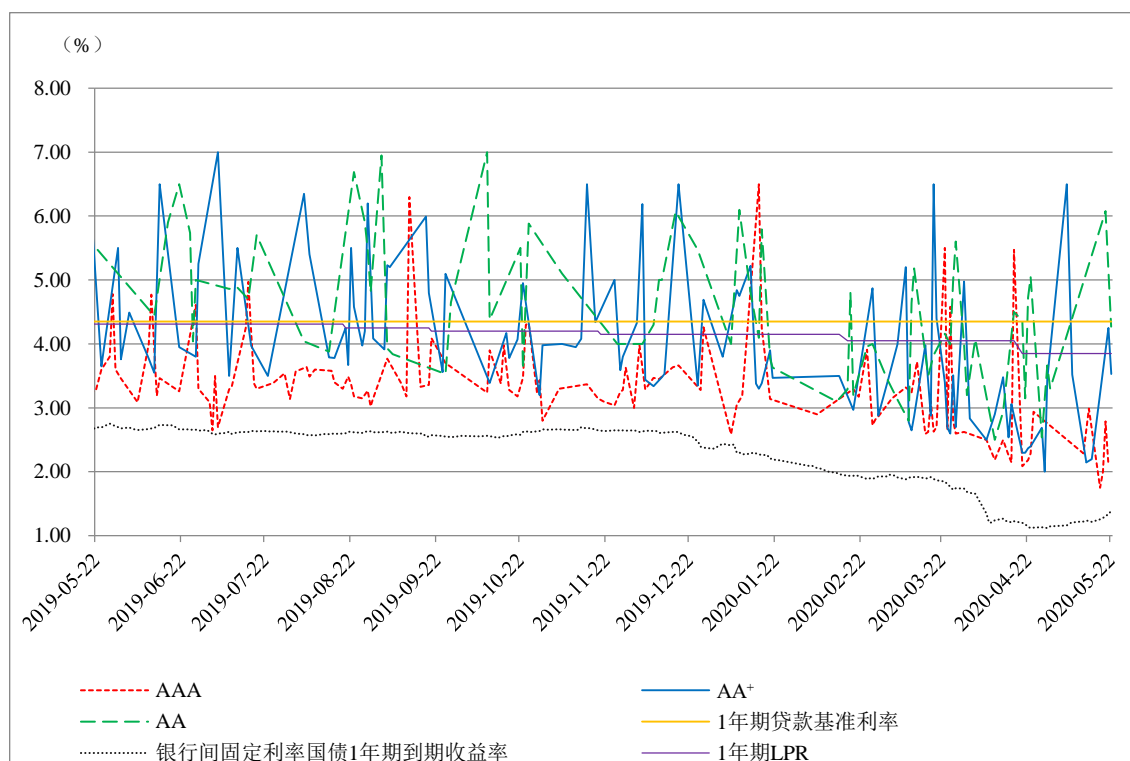

图 4 5 年期不同信用等级中期票据发行利率走势图

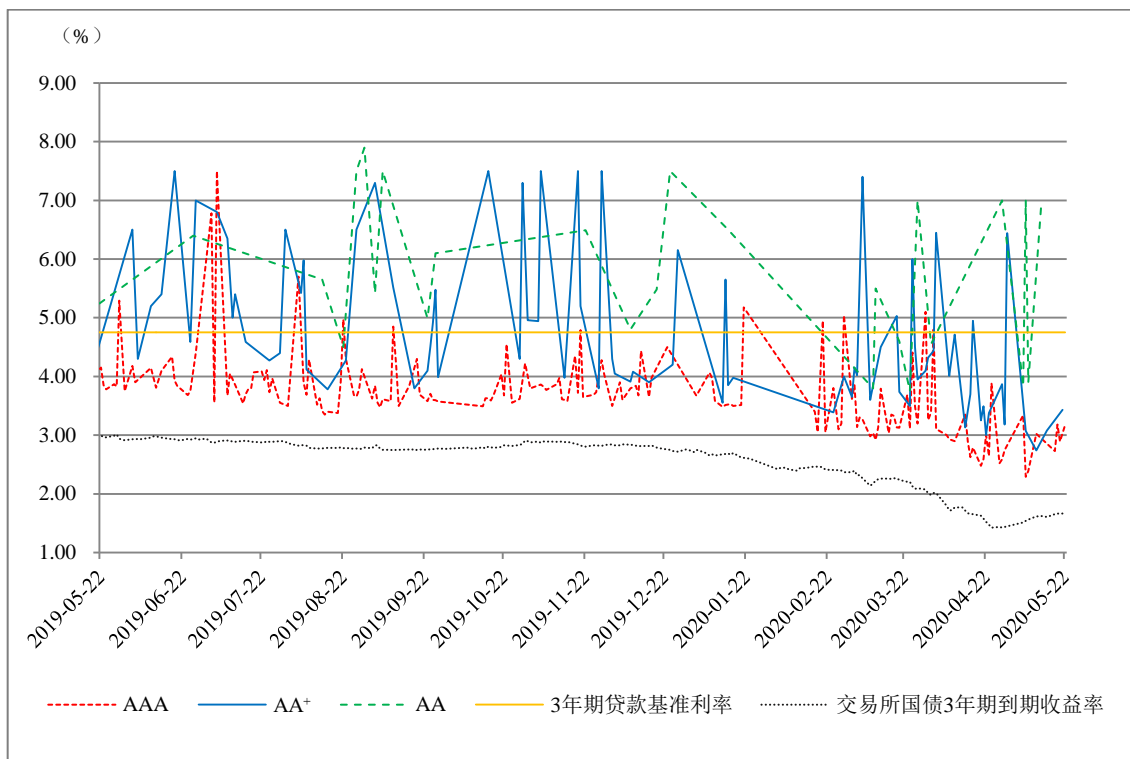
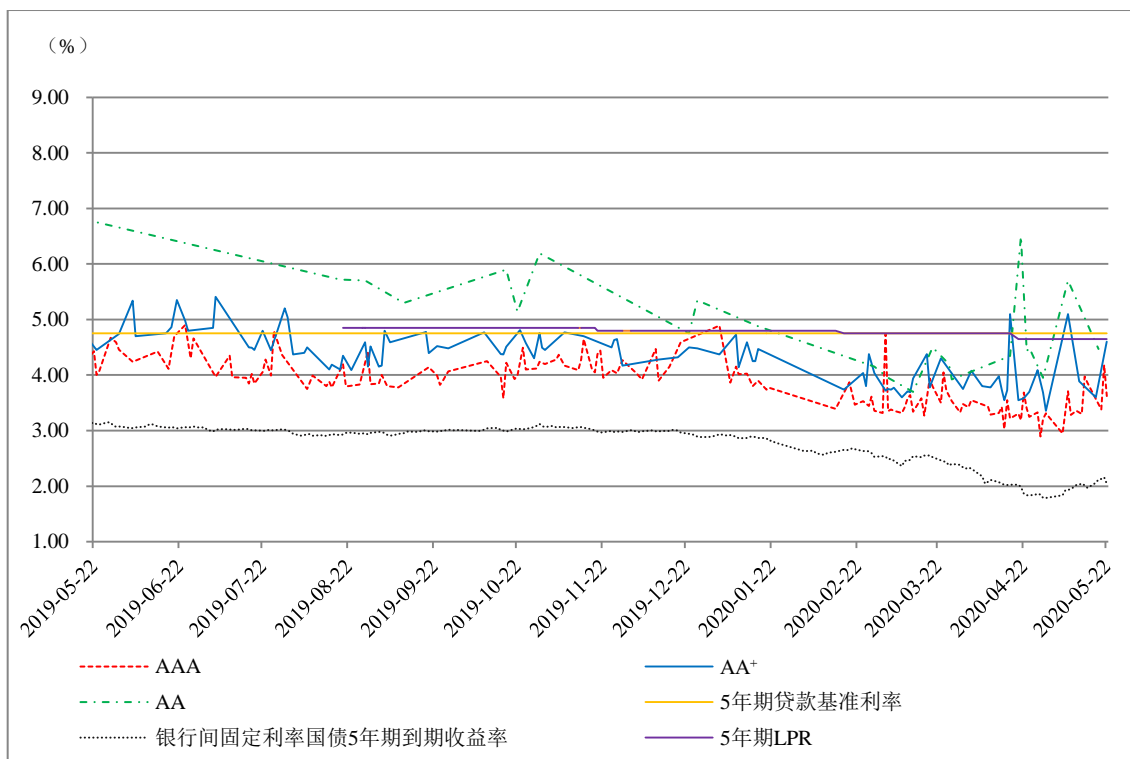
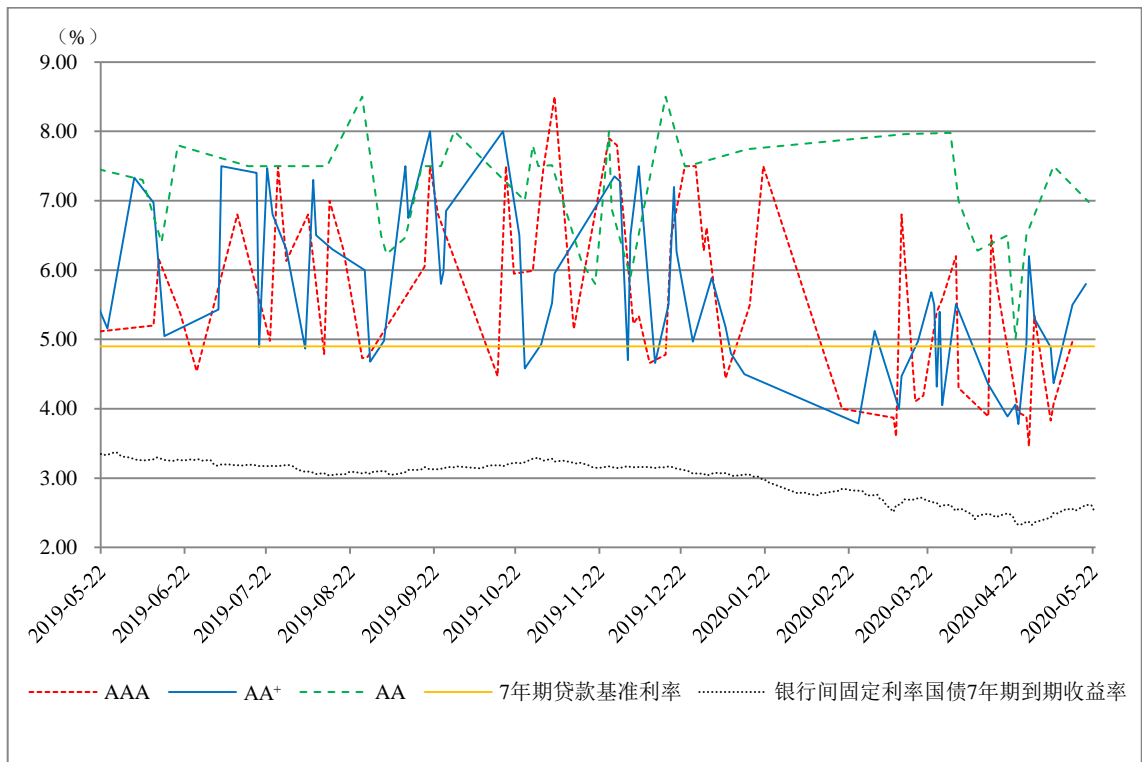

图 5 7 年期不同信用等级企业债券发行利率走势图