

债市发行和利率走势周报

(2020.5.25—2020.5.29)

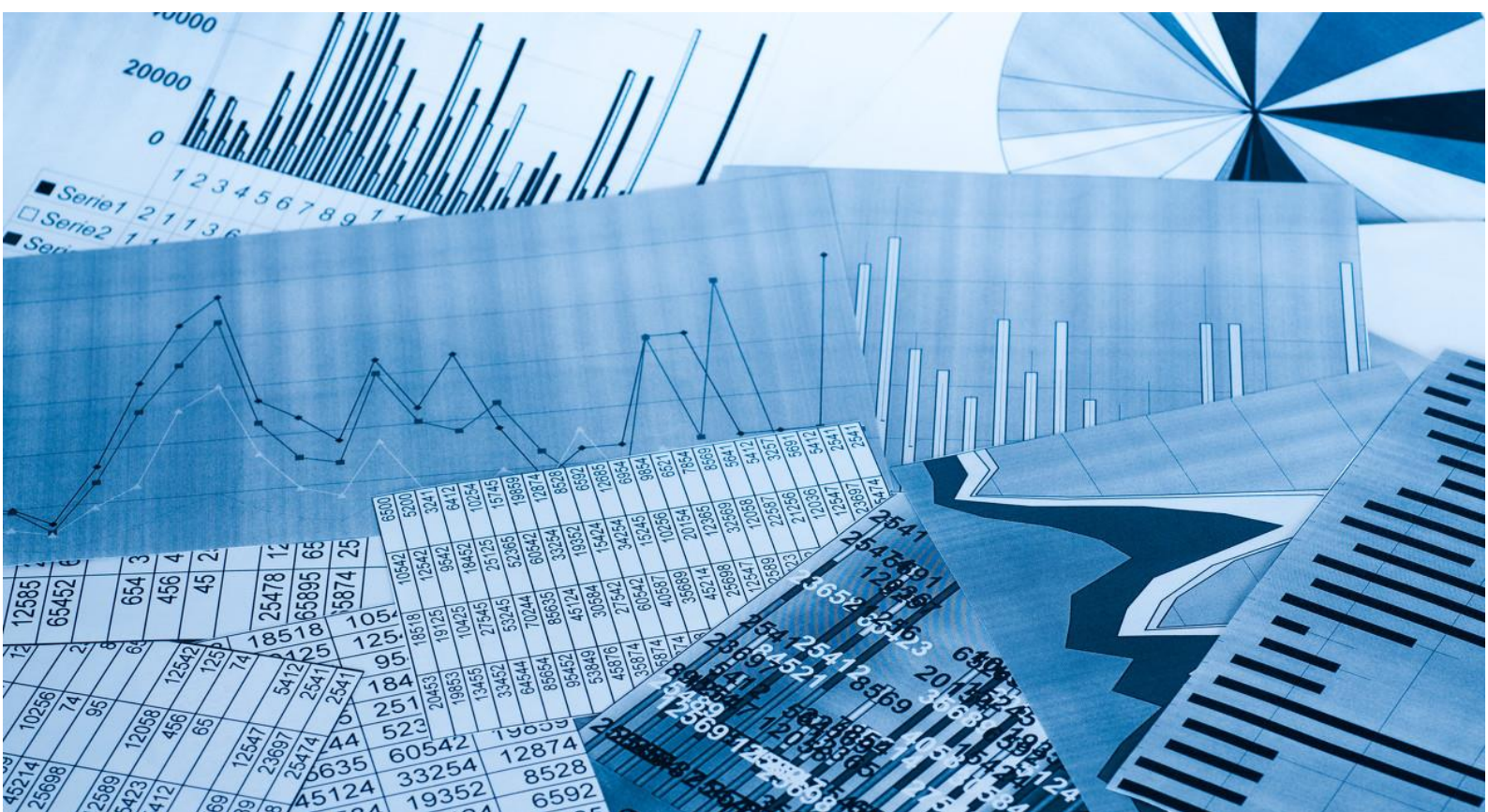

债市发行和利率走势周报

(2020.5.25—2020.5.29)

一、本周央行重启逆回购操作，流动性保持合理充裕

本周，央行开展 6700 亿逆回购操作，无逆回购到期，共实现资金净投放 6700 亿元，银行体系流动性总量处于合理充裕水平。

二、债券市场发行情况

(一) 本周债券市场发行期数和发行规模均较上周有所上升

表 1 本周新发债券情况统计表

债券类型	本周发行情况		上周发行情况	
	期数 (期)	规模 (亿元)	期数 (期)	规模 (亿元)
超短期融资券	96	1020.30	88	930.70
短期融资券	12	278.00	11	147.50
公司债券	30	407.20	13	145.00
中期票据	50	620.40	42	562.50
企业债券	2	35.00	4	28.40
金融债券	16	892.00	15	697.00
资产支持证券	4	110.74	4	186.14
总计	210	3363.64	177	2697.24

注：中期票据不包含集合票据，企业债券不包含集合企业债券，金融债券不包含政策银行债和证券公司债；资产支持证券包括银行间债券市场和交易所债券市场发行的资产支持证券（ABS）以及银行间债券市场发行的资产支持票据（ABN），其发行期数按发行单数统计，其余券种按发行期数统计；资产支持证券统计期以债券的发行日为准，其他券种以债券的起息日为准，各券种均不含私募债券及中国国家铁路集团有限公司、中央汇金投资有限责任公司发行的债券，以下同

资料来源：Wind，联合资信整理

(二) 债券市场累计发行期数和发行规模同比均大幅增加，超短期融资券仍为非金融企业的主要融资工具

表 2 新发债券累计发行情况统计表

债券类型	2020年1月1日—2020年5月29日						2019年1月1日—2019年5月29日			
	发行期数			发行规模			发行期数		发行规模	
	期数 (期)	同比 增幅 (%)	占比 (%)	规模 (亿元)	同比 增幅 (%)	占比 (%)	期数 (期)	占比 (%)	规模 (亿元)	占比 (%)
超短期融资券	1981	62.78	46.79	20706.20	61.67	36.18	1217	43.16	12807.60	33.23
短期融资券	257	26.60	6.07	2561.60	41.37	4.48	203	7.20	1812.00	4.70
公司债券	500	57.73	11.81	5994.29	47.54	10.47	317	11.24	4062.77	10.54
中期票据	1033	53.49	24.40	11245.27	44.83	19.65	673	23.87	7764.20	20.14
企业债券	127	-22.56	3.00	1566.50	22.22	2.74	164	5.82	1281.69	3.33
金融债券	246	69.66	5.81	13033.60	73.87	22.77	145	5.14	7496.00	19.45
资产支持证券	89	-8.25	2.10	2076.13	-36.00	3.63	97	3.44	3244.18	8.42
国际机构债	1	-75.00	0.02	50.00	-33.33	0.09	4	0.14	75.00	0.19
总计	4234	50.14	100.00	57233.59	48.49	100.00	2820	100.00	38543.44	100.00

资料来源：Wind，联合资信整理

(三) 本周推迟或取消发行债券期数较上周有所下降，规模较上周有所上升

表 3 推迟或取消发行债券情况统计表

债券类型	本周情况		上周情况		本年情况		上年情况	
	期数 (期)	规模 (亿元)	期数 (期)	规模 (亿元)	期数 (期)	规模 (亿元)	期数 (期)	规模 (亿元)
超短期融资券	2	13.00	2	9.00	49	369.95	48	263.80
短期融资券	1	2.00	--	--	5	20.90	6	26.00
公司债券	3	51.00	5	27.00	14	150.00	12	149.54
中期票据	9	80.00	11	71.00	121	811.80	82	588.60
企业债券	--	--	--	--	11	96.10	10	85.90
金融债券	--	--	--	--	3	100.00	--	--
资产支持证券	--	--	--	--	--	--	1	102.57
总计	15	146.00	18	107.00	203	1548.75	159	1216.41

资料来源：Wind，联合资信整理

三、主要券种利率走势¹

(一) 本周公司债券发行成本整体较上周有所上升，超短期融资券、短期融资券和中期票据的发行成本整体较上周有所下降

表 4 本周主要券种发行利率统计表

债券类型	发行期限(年)	级别	本周			上周		
			样本数量(期)	平均发行利率(%)	基准利率(%)	样本数量(期)	平均发行利率(%)	基准利率(%)
超短期融资券	270天	AAA	13	1.86	1.54	8	2.14	1.31
		AA+	11	3.05		4	3.12	
		AA	7	4.03		2	2.81	
短期融资券	1	AAA	7	2.59	1.56	5	2.16	1.31
		AA+	4	2.57		4	3.89	
		AA	1	2.73		2	5.18	
公司债券	3	AAA	11	3.61	1.84	6	2.98	1.66
		AA+	2	3.60		1	3.43	
		AA	2	4.22		--	--	
中期票据	5	AAA	7	3.26	2.23	8	3.60	2.10
		AA+	1	3.80		2	4.10	
		AA	--	--		1	4.47	
企业债券	7	AA+	--	--	2.65	1	5.80	2.59
		AA	--	--		1	6.98	

注：1. 本表中，超短期融资券和短期融资券的级别为发行人主体级别，其他均为债项级别；2. 所有样本中均剔除发行利率为浮动利率的债券，短融和超短融样本中均剔除有担保的债券；3. 对于双评级或多评级的发行人主体或债券，以较低的信用等级作为其主体或债项级别；4. 对含有选择权的债券的期限进行调整，按选择权之前的期限进行统计，例如债券的原始期限设计为“5+2”，则期限为5年。其中，样本中剔除永续期债券；5. 基准利率为相同期限国债到期收益率

资料来源：Wind，联合资信整理

¹主要券种利率走势分析选取发行数量较多的270天期超短期融资券、1年期短期融资券、3年期公司债券、5年期中期票据和7年期企业债券作为样本。

(二) 本周各级别中票面利率较高债券为房地产管理和开发行业的民营企业发行

表 5 本周主要券种关键期限票面利率在各级别中相对较高的债券统计表

债券类型	债券简称	起息日	规模(亿元)	期限(年)	票面利率(%)	发行人	主体级别	债项级别	担保情况	企业性质	行业
短期融资券	20 阳光城 CP001	2020/5/27	9	1	6.20	阳光城集团股份有限公司	AAA	A-1	无	民营企业	房地产管理和开发

注：行业分类采用 Wind 三级行业分类标准

资料来源：Wind，联合资信整理

附录 1：本周新发债券信息

附表 1 本周新发债券（不含资产支持证券）信息

债券类型	债券简称	起息日	规模 (亿元)	期限 (年)	票面 利率 (%)	发行人	主体 级别	债项 级别	担保 情况	评级机构
短期融资券	20 电网 CP004	2020/5/28	70	365 天	1.50	国家电网有限公司	AAA	A-1	无	中诚信国际
	20 电网 CP005	2020/5/28	100	365 天	1.50		AAA	A-1	无	中诚信国际
	20 阳光城 CP001	2020/5/27	9	365 天	6.20	阳光城集团股份有限公司	AAA	A-1	无	大公国际
	20 鲁钢铁 CP002	2020/5/28	15	365 天	2.90	山东钢铁集团有限公司	AAA	A-1	无	中诚信国际
	20 申能股 CP001	2020/5/27	20	365 天	2.03	申能股份有限公司	AAA	A-1	无	中诚信国际
	20 平安租赁 CP003	2020/5/25	10	365 天	2.07	平安国际融资租赁有限公司	AAA	A-1	无	中诚信国际
	20 湘高速 CP003	2020/5/25	12	365 天	1.96	湖南省高速公路集团有限公司	AAA	A-1	无	大公国际
	20 兴展投资 CP001	2020/5/28	10	365 天	2.10	北京兴展投资控股有限公司	AA+	A-1	无	东方金诚
	20 建安投资 CP002	2020/5/28	10	365 天	2.37	建安投资控股集团有限公司	AA+	A-1	无	中诚信国际
	20 连云港 CP001	2020/5/25	6	365 天	2.80	连云港港口集团有限公司	AA+	A-1	无	中诚信国际
	20 镇江城建 CP004	2020/5/25	6	365 天	3.00	镇江城市建设产业集团有限公司	AA+	A-1	无	上海新世纪
	20 亳州城建 CP001	2020/5/27	10	365 天	2.73	亳州城建发展控股集团有限公司	AA	A-1	无	中诚信国际
超短期融资券	20 厦港务 SCP005	2020/5/27	6.5	105 天	1.58	厦门港务控股集团有限公司	AAA	--	无	上海新世纪
	20 厦港务 SCP006	2020/5/29	10	26 天	1.55		AAA	--	无	上海新世纪
	20 中色 SCP007	2020/5/29	15	39 天	1.35	中国有色矿业集团有限公司	AAA	--	无	中诚信国际
	20 紫金矿业 SCP006	2020/5/28	5	120 天	1.47	紫金矿业集团股份有限公司	AAA	--	无	中诚信国际
	20 紫金矿业 SCP007	2020/5/28	5	180 天	1.50		AAA	--	无	中诚信国际
	20 紫金矿业 SCP008	2020/5/29	5	180 天	1.52		AAA	--	无	中诚信国际
	20 紫金矿业 SCP009	2020/5/29	5	90 天	1.45		AAA	--	无	中诚信国际
	20 华电 SCP013	2020/5/29	12	180 天	1.20	中国华电集团有限公司	AAA	--	无	中诚信国际
	20 华发集团 SCP012	2020/5/27	10	180 天	1.35	珠海华发集团有限公司	AAA	--	无	联合资信
	20 华发集团 SCP013	2020/5/29	10	180 天	1.35		AAA	--	无	联合资信
	20 蒙牛 SCP002	2020/5/29	15	180 天	1.61	中国蒙牛乳业有限公司	AAA	--	无	中诚信国际
20 蒙牛 SCP003	2020/5/29	5	180 天	1.61	AAA		--	无	中诚信国际	

债市发行和利率走势周报

20 张江集 SCP003	2020/5/29	10	180 天	1.55	上海张江（集团）有限公司	AAA	--	无	上海新世纪
20 国航 SCP006	2020/5/29	10	180 天	1.30	中国国际航空股份有限公司	AAA	--	无	联合资信
20 中电国际 SCP001	2020/5/29	5	270 天	2.00	中国电力国际发展有限公司	AAA	--	无	中诚信国际
20 龙源电力 SCP005	2020/5/29	10	270 天	1.60	龙源电力集团股份有限公司	AAA	--	无	联合资信
20 中国航油 SCP002	2020/5/29	10	270 天	1.50	中国航空油料集团有限公司	AAA	--	无	东方金诚
20 科学城 SCP001	2020/5/29	4	180 天	1.60	北京未来科学城发展集团有限公司	AAA	--	无	中诚信国际
20 洪市政 SCP008	2020/5/29	5	90 天	1.60	南昌市政公用投资控股有限责任公司	AAA	--	无	东方金诚
20 甬交投 SCP007	2020/5/29	3	270 天	2.03	宁波交通投资控股有限公司	AAA	--	无	中诚信国际
20 南方水泥 SCP002	2020/5/28	8	50 天	1.28	南方水泥有限公司	AAA	--	无	上海新世纪
20 苏交通 SCP013	2020/5/27	15	90 天	1.20	江苏交通控股有限公司	AAA	--	无	中诚信国际
20 苏交通 SCP014	2020/5/28	15	90 天	1.20		AAA	--	无	中诚信国际
20 华能集 SCP006	2020/5/28	20	90 天	1.20	中国华能集团有限公司	AAA	--	无	联合资信
20 川投能源 SCP002	2020/5/29	12	180 天	1.48	四川川投能源股份有限公司	AAA	--	无	中诚信国际
20 东航股 SCP020	2020/5/28	30	180 天	1.39	中国东方航空股份有限公司	AAA	--	无	中诚信国际
20 鲁高速 SCP001	2020/5/28	20	180 天	1.65	山东高速集团有限公司	AAA	--	无	中诚信国际
20 厦路桥 SCP006	2020/5/27	6	190 天	1.82	厦门路桥建设集团有限公司	AAA	--	无	中诚信国际
20 厦路桥 SCP007	2020/5/29	4	216 天	1.90		AAA	--	无	中诚信国际
20 佛公用 SCP003	2020/5/28	4	246 天	1.92	佛山市公用事业控股有限公司	AAA	--	无	联合资信
20 陕高速 SCP002	2020/5/29	15	270 天	1.95	陕西省高速公路建设集团公司	AAA	--	无	中诚信国际
20 宁夏国资 SCP005	2020/5/29	2	270 天	1.70	宁夏国有资本运营集团有限责任公司	AAA	--	无	联合资信
20 赣高速 SCP010	2020/5/26	15	210 天	1.36	江西省高速公路投资集团有限责任公司	AAA	--	无	联合资信
20 赣高速 SCP011	2020/5/27	20	90 天	1.23		AAA	--	无	中诚信国际
20 南航股 SCP022	2020/5/26	20	270 天	1.45	中国南方航空股份有限公司	AAA	--	无	联合资信
20 南航股 SCP023	2020/5/27	20	270 天	1.48		AAA	--	无	联合资信
20 南航股 SCP024	2020/5/27	20	90 天	1.31		AAA	--	无	联合资信
20 宁沪高 SCP017	2020/5/27	2.5	142 天	1.65	江苏宁沪高速公路股份有限公司	AAA	--	无	中诚信国际
20 宝钢 SCP013	2020/5/28	20	180 天	1.36	宝山钢铁股份有限公司	AAA	--	无	中诚信国际
20 国新租赁 SCP007	2020/5/27	5	268 天	2.00	国新融资租赁有限公司	AAA	--	无	上海新世纪
20 大同煤矿 SCP012	2020/5/28	15	270 天	2.70	大同煤矿集团有限责任公司	AAA	--	无	联合资信

债市发行和利率走势周报

20 淮南矿 SCP005	2020/5/28	10	270 天	1.99	淮南矿业（集团）有限责任公司	AAA	--	无	联合资信
20 南电 SCP007	2020/5/26	30	90 天	1.18	中国南方电网有限责任公司	AAA	--	无	上海新世纪
20 电网 SCP019	2020/5/25	70	150 天	1.18	国家电网有限公司	AAA	--	无	中诚信国际
20 电网 SCP020	2020/5/26	50	120 天	1.18		AAA	--	无	中诚信国际
20 电网 SCP021	2020/5/26	80	90 天	1.18		AAA	--	无	中诚信国际
20 中兴通讯 SCP004	2020/5/25	10	90 天	1.35	中兴通讯股份有限公司	AAA	--	无	中诚信国际
20 中兴通讯 SCP005	2020/5/26	10	90 天	1.35		AAA	--	无	中诚信国际
20 物美科技 SCP004	2020/5/26	3	180 天	2.50	物美科技集团有限公司	AAA	--	无	中诚信国际
20 上海大众 SCP001	2020/5/27	5	180 天	1.65	上海大众公用事业（集团）股份有限公司	AAA	--	无	中诚信国际
20 远东租赁 SCP006	2020/5/26	10	255 天	1.80	远东国际融资租赁有限公司	AAA	--	无	中诚信国际
20 陕交建 SCP001	2020/5/27	20	268 天	2.00	陕西省交通建设集团公司	AAA	--	无	中诚信国际
20 山东电力 SCP003	2020/5/27	5	270 天	1.75	国家能源集团山东电力有限公司	AAA	--	无	中诚信国际
20 厦翔业 SCP007	2020/5/25	10	179 天	1.60	厦门翔业集团有限公司	AAA	--	无	联合资信
20 杭金投 SCP005	2020/5/25	5	257 天	1.70	杭州市金融投资集团有限公司	AAA	--	无	中诚信国际
20 渝水务 SCP001	2020/5/26	10	270 天	1.93	重庆市水务资产经营有限公司	AAA	--	无	中诚信国际
20 中铝 SCP012	2020/5/25	15	90 天	1.20	中国铝业股份有限公司	AAA	--	无	中诚信国际
20 华电江苏 SCP007	2020/5/25	8	179 天	1.75	华电江苏能源有限公司	AAA	--	无	联合资信
20 美的 SCP004	2020/5/25	20	210 天	1.35	美的集团股份有限公司	AAA	--	无	联合资信
20 新希望 SCP003	2020/5/25	10	260 天	2.27	新希望集团有限公司	AAA	--	无	中诚信国际
20 三一 SCP005	2020/5/25	10	270 天	2.10	三一集团有限公司	AAA	--	无	中诚信国际
20 首钢 SCP004	2020/5/25	30	260 天	1.88	首钢集团有限公司	AAA/ AAA*	--	无	东方金诚/ 中诚信国际
20 盐城东方 SCP003	2020/5/29	3	270 天	3.99	盐城东方投资开发集团有限公司	AA+	--	无	上海新世纪
20 江宁国资 SCP001	2020/5/29	5	270 天	2.10	南京江宁国有资产经营集团有限公司	AA+	--	无	上海新世纪
20 柳州东投 SCP002	2020/5/29	8	270 天	4.37	广西柳州市东城投资开发集团有限公司	AA+	--	无	中诚信国际
20 悦达 SCP003	2020/5/28	5	90 天	4.95	江苏悦达集团有限公司	AA+	--	无	中诚信国际
20 鲁商 SCP009	2020/5/27	3	180 天	5.10	山东省商业集团有限公司	AA+	--	无	联合资信
20 海沧投资 SCP001	2020/5/27	5	240 天	2.50	厦门海沧投资集团有限公司	AA+	--	无	中诚信国际
20 闽漳龙 SCP003	2020/5/27	7	245 天	2.04	福建漳龙集团有限公司	AA+	--	无	联合资信

债市发行和利率走势周报

20 华强 SCP001	2020/5/28	5	253 天	4.00	深圳华强集团有限公司	AA+	--	无	联合资信	
20 桐昆 SCP003	2020/5/28	3	270 天	2.25	桐昆集团股份有限公司	AA+	--	无	上海新世纪	
20 中铝国工 SCP003	2020/5/27	10	34 天	2.09	中铝国际工程股份有限公司	AA+	--	无	联合资信	
20 珠海港 SCP009	2020/5/27	3	60 天	2.00	珠海港控股集团有限公司	AA+	--	无	上海新世纪	
20 象屿股份 SCP007	2020/5/25	4	92 天	1.70	厦门象屿股份有限公司	AA+	--	无	联合资信	
20 象屿股份 SCP008	2020/5/27	10	177 天	2.00		AA+	--	无	联合资信	
20 南京滨江 SCP003	2020/5/27	2	270 天	2.53	南京滨江投资发展有限公司	AA+	--	无	上海新世纪	
20 如皋经开 SCP002	2020/5/27	5	270 天	2.70	如皋市经济贸易开发总公司	AA+	--	无	东方金诚	
20 瀚瑞投资 SCP003	2020/5/26	5	90 天	3.98	江苏瀚瑞投资控股有限公司	AA+	--	无	上海新世纪	
20 保利文化 SCP002	2020/5/26	2	199 天	2.20	保利文化集团股份有限公司	AA+	--	无	中诚信国际	
20 津融投资 SCP002	2020/5/26	3	270 天	4.40	天津津融投资服务集团有限公司	AA+	--	无	联合资信	
20 人福 SCP002	2020/5/26	5	270 天	4.80	人福医药集团股份公司	AA+	--	无	联合资信	
20 粤广告 SCP001	2020/5/25	3	90 天	2.13	广东省广告集团股份有限公司	AA+	--	无	上海新世纪	
20 富通 SCP001	2020/5/25	3	248 天	6.00	富通集团有限公司	AA+	--	无	东方金诚	
20 大唐托电 SCP001	2020/5/25	3	270 天	2.23	内蒙古大唐国际托克托发电有限责任公司	AA+	--	无	联合资信	
20 广汽商贸 SCP001	2020/5/25	4	270 天	2.16	广汽商贸有限公司	AA+	--	无	上海新世纪	
20 古井 SCP002	2020/5/25	3	270 天	2.02	安徽古井集团有限责任公司	AA+	--	无	中诚信国际	
20 芜湖新马 SCP001	2020/5/29	5	180 天	2.87	芜湖新马投资有限公司	AA	--	无	东方金诚	
20 哈密国投 SCP001	2020/5/28	3	270 天	2.98	新疆维吾尔自治区哈密市国有资产投资经营有限公司	AA	--	无	中诚信国际	
20 泰州滨江 SCP001	2020/5/28	5	270 天	4.45	泰州市新滨江开发有限责任公司	AA	--	无	联合资信	
20 广西林业 SCP001	2020/5/27	2	270 天	5.20	广西林业集团有限公司	AA	--	无	东方金诚	
20 镇江文旅 SCP003	2020/5/27	4	270 天	4.52	镇江文化旅游产业集团有限责任公司	AA	--	无	上海新世纪	
20 西安浐灞 SCP002	2020/5/27	2	270 天	4.35	西安市浐灞河发展有限公司	AA	--	无	中诚信国际	
20 安市淮阴 SCP001	2020/5/26	5	180 天	4.10	淮安市淮阴区城市资产经营有限公司	AA	--	无	中诚信国际	
20 青白江 SCP001	2020/5/26	5	270 天	3.77	成都市青白江区国有资产投资经营有限公司	AA	--	无	东方金诚	
20 苏州园林 SCP002	2020/5/25	3	90 天	2.13	苏州风景园林投资发展集团有限公司	AA	--	无	中诚信国际	
20 滨海新城 SCP003	2020/5/25	7	270 天	2.93	浙江滨海新城开发投资有限公司	AA	--	无	上海新世纪	
中期票据	20 长沙先导 MTN001A	2020/5/28	5	3	3.05	长沙先导投资控股集团有限公司	AAA	AAA	无	中诚信国际

债市发行和利率走势周报

20 长沙先导 MTN001B	2020/5/28	10	5	3.72		AAA	AAA	无	中诚信国际
20 中石化 MTN003	2020/5/28	100	3	2.20	中国石油化工股份有限公司	AAA	AAA	无	联合资信
20 苏国信 MTN007	2020/5/28	10	5	2.89	江苏省国信集团有限公司	AAA	AAA	无	中诚信国际
20 晋煤 MTN005	2020/5/26	10	3	3.39	山西晋城无烟煤矿业集团有限责任公司	AAA	AAA	无	联合资信
20 晋煤 MTN006	2020/5/29	5	3	3.44		AAA	AAA	无	联合资信
20 云能投 MTN003	2020/5/29	10	3+N	5.20	云南省能源投资集团有限公司	AAA	AAA	无	中诚信国际
20 阳煤 MTN004	2020/5/29	10	3	3.97	阳泉煤业（集团）有限责任公司	AAA	AAA	无	联合资信
20 三峡 MTN001	2020/5/28	25	3+N	3.08	中国长江三峡集团有限公司	AAA	AAA	无	中诚信国际
20 三峡 MTN002	2020/5/28	25	5+N	3.55		AAA	AAA	无	中诚信国际
20 财金 MTN002	2020/5/28	6	3	2.70	山东省财金投资集团有限公司	AAA	AAA	无	上海新世纪
20 栾川铝业 MTN001	2020/5/28	10	5	4.20	洛阳栾川铝业集团股份有限公司	AAA	AAA	无	中诚信国际
20 沪港务 MTN001	2020/5/27	30	3	2.37	上海国际港务（集团）股份有限公司	AAA	AAA	无	上海新世纪
20 沪港务 MTN002	2020/5/28	20	5	2.93		AAA	AAA	无	上海新世纪
20 雅砻江 GN001	2020/5/28	10	3	2.78	雅砻江流域水电开发有限公司	AAA	AAA	无	中诚信国际
20 中化工 MTN010	2020/5/28	15	3	2.95	中国化工集团有限公司	AAA	AAA	无	中诚信国际
20 国丰集团 MTN001	2020/5/27	10	3	2.98	烟台国丰投资控股集团有限公司	AAA	AAA	无	中诚信国际
20 甘公投 MTN003	2020/5/28	5	3+N	4.77	甘肃省公路航空旅游投资集团有限公司	AAA	AAA	无	大公国际
20 南电 MTN008	2020/5/27	40	5	2.70	中国南方电网有限责任公司	AAA	AAA	无	上海新世纪
20 保利发展 MTN004	2020/5/27	15	3+N	3.18	保利发展控股集团股份有限公司	AAA	AAA	无	中诚信国际
20 晋焦煤 MTN003	2020/5/26	10	3+N	3.49	山西焦煤集团有限责任公司	AAA	AAA	无	中诚信国际
20 科学城 MTN001	2020/5/26	14.5	3	2.88	北京未来科学城发展集团有限公司	AAA	AAA	无	中诚信国际
20 齐鲁交通 MTN001	2020/5/25	15	5+N	3.79	齐鲁交通发展集团有限公司	AAA	AAA	无	中诚信国际
20 重庆交投 MTN001A	2020/5/25	10	3	2.70	重庆城市交通开发投资（集团）有限公司	AAA	AAA	无	中诚信国际
20 重庆交投 MTN001B	2020/5/25	10	5	3.40		AAA	AAA	无	中诚信国际
20 津渤海 MTN001	2020/5/25	10	3	3.56	天津渤海国有资产经营管理有限公司	AAA	AAA	无	联合资信
20 粤海 MTN001	2020/5/25	10	3	2.05	广东粤海控股集团有限公司	AAA	AAA	无	中诚信国际
20 越秀集团 MTN003	2020/5/25	10	5	2.95	广州越秀集团股份有限公司	AAA	AAA	无	中诚信国际
20 蓝星 MTN004	2020/5/25	15	3	3.10	中国蓝星（集团）股份有限公司	AAA	AAA	无	联合资信

	20 泰州滨江 MTN001	2020/5/29	10	3	3.75	泰州市新滨江开发有限责任公司	AA	AAA	保证担保	联合资信
	20 南京空港 MTN001	2020/5/28	4	3	3.25	南京空港枢纽经济区投资发展有限公司	AA	AAA	保证担保	上海新世纪
	20 周口投资 MTN001	2020/5/29	8	3+2	3.78	周口市投资集团有限公司	AA+	AA+	无	东方金诚
	20 上虞国投 MTN001	2020/5/29	5	3	3.20	绍兴市上虞区国有资本投资运营有限公司	AA+	AA+	无	上海新世纪
	20 奉贤发展 MTN001	2020/5/28	10	3+2	2.95	上海奉贤发展(集团)有限公司	AA+	AA+	无	上海新世纪
	20 牧原 MTN002	2020/5/28	3	2+1	4.50	牧原食品股份有限公司	AA+	AA+	无	中诚信国际
	20 镇江城建 MTN003	2020/5/27	10	2+1	4.38	镇江城市建设产业集团有限公司	AA+	AA+	无	上海新世纪
	20 南京钢铁 MTN001	2020/5/27	5	3	4.59	南京钢铁股份有限公司	AA+	AA+	无	上海新世纪
	20 南京浦口 MTN002	2020/5/27	11	3+2	3.50	南京浦口经济开发有限公司	AA+	AA+	无	上海新世纪
	20 舟山交投 MTN002	2020/5/27	8	5	3.80	舟山交通投资集团有限公司	AA+	AA+	无	上海新世纪
	20 长寿生态 MTN001	2020/5/29	2	3	6.50	重庆市长寿生态旅业开发集团有限公司	AA	AA	无	中诚信国际
	20 淮安淮安 MTN001	2020/5/29	10	3	6.87	淮安市淮安城市资产经营有限公司	AA	AA	无	中诚信国际
	20 吴中交投 MTN001	2020/5/29	10	3	3.65	苏州市吴中交通投资建设有限公司	AA	AA	无	上海新世纪
	20 荆州城投 MTN003	2020/5/29	5	3+2	3.78	荆州市城市建设投资开发有限公司	AA	AA	无	中诚信国际
	20 鹤壁投资 MTN002	2020/5/28	7.5	3	5.50	鹤壁投资集团有限公司	AA	AA	无	中诚信国际
	20 襄阳高新 MTN001	2020/5/28	3	3	4.07	襄阳高新国有资本投资运营集团有限公司	AA	AA	无	上海新世纪
	20 方洋 MTN002	2020/5/27	5.5	3+2	6.00	江苏方洋集团有限公司	AA	AA	无	上海新世纪
	20 铜陵建投 MTN001	2020/5/27	10	3+2	3.99	铜陵市建设投资控股有限责任公司	AA	AA	无	大公国际
	20 渝兴永 MTN001	2020/5/28	8	3+2	6.30	重庆市永川区兴永建设发展有限公司	AA	AA	无	联合资信
	20 六合经开 MTN001	2020/5/27	4	3+2	3.75	南京六合经济技术开发总公司	AA	AA	无	东方金诚
	20 路桥公投 MTN001	2020/5/25	5	3+2	3.75	台州市路桥公共资产投资管理有限公司	AA	AA	无	中诚信国际
企业债	20 天投债 01	2020/5/28	20	5+5	3.68	成都天府新区投资集团有限公司	AAA	AAA	无	上海新世纪
	20 广铁绿色债 03	2020/5/27	15	3	2.50	广州地铁集团有限公司	AAA	AAA	无	中诚信国际
公司债	20 武资 01	2020/5/29	10	5+5	3.65	武汉国有资产经营有限公司	AAA	AAA	无	中诚信国际
	20 旭辉 01	2020/5/29	21	3+2	3.80	旭辉集团股份有限公司	AAA	AAA	无	中诚信国际
	20 旭辉 02	2020/5/29	10	5	4.50		AAA	AAA	无	中诚信国际
	20 鲁金 01	2020/5/29	10	3+2	3.10	山东省金融资产管理股份有限公司	AAA	AAA	无	中诚信国际

债市发行和利率走势周报

20 红星 03	2020/5/29	25	2+1	6.82	红星美凯龙控股集团有限公司	AAA	AAA	无	联合评级	
20 金科 03	2020/5/28	12.5	2+2	5.00	金科地产集团股份有限公司	AAA	AAA	无	中诚信国际	
20 金科 04	2020/5/28	4.5	3+2	5.60		AAA	AAA	无	中诚信国际	
20 铁工 Y1	2020/5/27	26	3+N	3.11	中国中铁股份有限公司	AAA	AAA	无	联合评级	
20 融创 02	2020/5/27	33	3+2	5.60	融创房地产集团有限公司	AAA	AAA	无	中诚信国际	
20 世博 01	2020/5/27	20	3+2	2.50	上海世博土地控股有限公司	AAA	AAA	无	上海新世纪	
20 时代 07	2020/5/27	25	3+2	5.24	广州市时代控股集团有限公司	AAA/ AAA*	AAA/ AAA*	无	联合评级/ 中诚信国际	
20 电投 Y1	2020/5/27	20	3+N	3.10	国家电力投资集团有限公司	AAA	AAA	无	中诚信国际	
20 鞍钢 Y1	2020/5/27	15	3+N	3.73	鞍山钢铁集团有限公司	AAA	AAA	无	中诚信国际	
20 南瑞 01	2020/5/26	10	3	2.58	国电南瑞科技股份有限公司	AAA	AAA	无	中诚信国际	
20 恒大 02	2020/5/26	40	2+1	5.90	恒大地产集团有限公司	AAA	AAA	无	中诚信国际	
20 绍城 01	2020/5/27	10	5+2	3.32	绍兴市城市建设投资集团有限公司	AAA	AAA	无	联合评级	
20 建设 02	2020/5/25	5	3+2	2.85	南京江北新区建设投资集团有限公司	AAA	AAA	无	上海新世纪	
20 中化 Y1	2020/5/25	20	2+N	2.75	中国中化股份有限公司	AAA	AAA	无	中诚信国际	
20 皖能 01	2020/5/25	10	3	2.75	安徽省皖能股份有限公司	AAA	AAA	无	联合评级	
20 国电 02	2020/5/25	15	3	2.56	国电电力发展股份有限公司	AAA	AAA	无	东方金诚	
20 环境 01	2020/5/29	10	3+2	3.10	首创环境控股有限公司	AA+	AAA	保证 担保	中诚信国际	
20 狮桥 01	2020/5/29	1	1+1	6.00	狮桥融资租赁（中国）有限公司	AA+	AA+	无	联合评级	
20 海湾 01	2020/5/28	15	3	3.40	青岛海湾集团有限公司	AA+	AA+	无	联合评级	
20 居然 01	2020/5/26	10	2+1	4.95	北京居然之家投资控股集团有限公司	AA+	AA+	无	中诚信国际	
20 渝开 01	2020/5/26	7	3+2	3.80	重庆高新区开发投资集团有限公司	AA+	AA+	无	联合评级	
20 渝开 02	2020/5/26	3	5	4.49		AA+	AA+	无	联合评级	
20 工控 01	2020/5/29	5	3+2	4.50	武汉工业控股集团有限公司	AA	AA	无	联合评级	
20 榕建 01	2020/5/27	4	3+2	3.93	福州建工（集团）总公司	AA	AA	无	上海新世纪	
20 不动 D1	2020/5/29	5	180 天	1.85	平安不动产有限公司	AAA	A-1	无	联合评级	
20 豫投 S1	2020/5/27	5	180 天	1.79	河南投资集团有限公司	AAA	--	无	联合评级	
商业银行债	20 兴业银行小微债 03	2020/5/27	220	3	2.58	兴业银行股份有限公司	AAA	AAA	无	上海新世纪
	20 兴业银行小微债 04	2020/5/27	50	5	2.95		AAA	AAA	无	上海新世纪

债市发行和利率走势周报

	20 平安银行小微债 01	2020/5/26	300	3	2.30	平安银行股份有限公司	AAA	AAA	无	中诚信国际
	20 柳州银行小微债 02	2020/5/29	10	3	3.69	柳州银行股份有限公司	AA+	AA+	无	东方金诚
商业银行其他一级资本工具	20 北湾银行永续债	2020/5/27	30	5+N	4.36	广西北部湾银行股份有限公司	AA+	AA+	无	联合资信
	20 泰隆银行永续债	2020/5/29	25	5+N	4.40	浙江泰隆商业银行股份有限公司	AA+	AA	无	中诚信国际
	20 湖州银行永续债	2020/5/26	12	5+N	4.70	湖州银行股份有限公司	AA+	AA	无	东方金诚
证券公司短期融资券	20 东兴证券 CP004	2020/5/29	20	90 天	1.75	东兴证券股份有限公司	AAA	A-1	无	联合资信
	20 浙商证券 CP005	2020/5/29	15	91 天	1.77	浙商证券股份有限公司	AAA	A-1	无	中诚信国际
	20 广发证券 CP006BC	2020/5/29	40	90 天	1.70	广发证券股份有限公司	AAA	A-1	无	中诚信国际
	20 中信证券 CP010	2020/5/25	50	88 天	1.55	中信证券股份有限公司	AAA	A-1	无	中诚信国际
	20 中信证券 CP011	2020/5/28	40	90 天	1.58		AAA	A-1	无	中诚信国际
	20 光大证券 CP007BC	2020/5/28	20	90 天	1.60	光大证券股份有限公司	AAA	A-1	无	中诚信国际
	20 招商 CP011BC	2020/5/26	30	87 天	1.60	招商证券股份有限公司	AAA	A-1	无	中诚信国际
20 长城证券 CP004	2020/5/27	15	91 天	1.65	长城证券股份有限公司	AAA	A-1	无	上海新世纪	
其它金融机构债	20 苏州租赁债	2020/5/27	15	3	2.99	苏州金融租赁股份有限公司	AAA	AAA	无	中诚信国际

注：统计期以债券起息日为准；*表示多家机构评级，以下同

资料来源：Wind，联合资信整理

附表 2 本周新发资产支持证券信息

债券类型	证券简称	发起机构/ 贷款服务机构	受托机构/ 发行人	规模 (亿元)	利率 (%)	评级结果	发行日期	法定到期日	评级机构
资产 支持 证券	20 兴银 3A	兴业银行股份 有限公司	华能贵诚信托有 限公司	41.60	一年期 LPR-1.60	AAA _{sf} /AAA _{sf} *	2020/5/28	2024/2/17	联合资信/ 中债资信
	20 兴银 3B			3.70	一年期 LPR-1.05	AA ⁺ _{sf} /AA ⁺ _{sf} *			
	20 兴银 3C			8.36	无票面利率	次级无评级			
	20 联易融 ABN006 优先	深圳前海联 易融商业保 理有限公司	华能贵诚信托有 限公司	9.97	2.15	AAA _{sf}	2020/5/27	2022/5/28	中诚信国际
	20 联易融 ABN006 次			0.001	无票面利率	次级无评级			
	20 华凌工贸 ABN001 优先 A1	新疆华凌工 贸(集团) 有限公司	中国金谷国际信 托有限责任公司	0.38	6.40	AA ⁺ _{sf}	2020/5/27	2025/7/15	联合资信
	20 华凌工贸 ABN001 优先 A2			0.51	6.50	AA ⁺ _{sf}			
	20 华凌工贸 ABN001 优先 A3			0.54	7.00	AA ⁺ _{sf}			
	20 华凌工贸 ABN001 优先 A4			0.57	20200529- 20230414, 票面利率 7.00; 20230415- 20230714, 票面利率 7.00+调整基点	AA ⁺ _{sf}			
	20 华凌工贸 ABN001 次			0.11	无票面利率	次级无评级			
	20 丰耀 2 优先	丰田汽车金 融(中国) 有限公司	紫金信托有限责 任公司	40.50	1.84	AAA _{sf} /AAA _{sf} *	2020/5/26	2027/10/26	中诚信国际/ 中债资信
	20 丰耀 2C			4.50	无票面利率	次级无评级			

注：统计期以债券发行日为准

资料来源：Wind，联合资信整理

附录 2：推迟或取消发行债券明细

债券类型	债券简称	发生日期	规模 (亿元)	期限 (年)	发行人	主体级别	债项级别	担保 情况	评级机构	事件
短期融资券	20 广信控股 CP001	2020/5/26	2	1	安徽广信控股有限公司	AA	A-1	无	联合资信	取消发行
超短期融资券	20 鸿达兴业 SCP002	2020/5/28	10	270 天	鸿达兴业集团有限公司	AA+	--	无	上海新世纪	取消发行
	20 皖供销 SCP001	2020/5/28	3	270 天	安徽省供销集团有限公司	AA	--	无	中诚信国际	取消发行
中期票据	20 阳煤 MTN004B	2020/5/29	5	5	阳泉煤业（集团）有限责任公司	AAA	AAA	无	联合资信	取消发行
	20 鲁黄金 MTN001	2020/5/29	10	3+N	山东黄金集团有限公司	AAA	AAA	无	中诚信国际	取消发行
	20 晋煤 MTN005B	2020/5/26	5	5	山西晋城无烟煤矿业集团有限 公司	AAA	AAA	无	联合资信	取消发行
	20 晋煤 MTN006B	2020/5/29	2	5		AAA	AAA	无	联合资信	取消发行
	20 湘高速 MTN001	2020/5/28	10	5+N	湖南省高速公路集团有限公司	AAA	AAA	无	大公国际	取消发行
	20 保利发展 MTN005	2020/5/27	15	3+N	保利发展控股集团股份有限公司	AAA	AAA	无	大公国际	取消发行
	20 津城建 MTN004	2020/5/25	20	3	天津城市基础设施建设投资集团有限 公司	AAA	AAA	无	联合资信	取消发行
	20 淮安新城 MTN002	2020/5/27	8	3+2	淮安新城投资开发有限公司	AA+	AA+	无	联合资信	推迟发行
	20 渝中国资 MTN001	2020/5/27	5	5	重庆渝中国有资产经营管理有限公司	AA+	AA+	无	中诚信国际	取消发行
公司债	20 诚通 13	2020/5/28	25	3+2	中国诚通控股集团有限公司	AAA	AAA	无	联合评级	推迟发行
	20 诚通 14	2020/5/28	25	5		AAA	AAA	无	联合评级	推迟发行
	20 大宁 02	2020/5/27	1	5+2	上海大宁资产经营（集团）有限公司	AA+	AA+	无	中诚信国际	取消发行

资料来源：Wind，联合资信整理

附录 3：主要债券发行利率走势图



图 1 270 天期不同信用等级主体所发超短期融资券发行利率走势图



图 2 1 年期不同信用等级主体所发短期融资券发行利率走势图

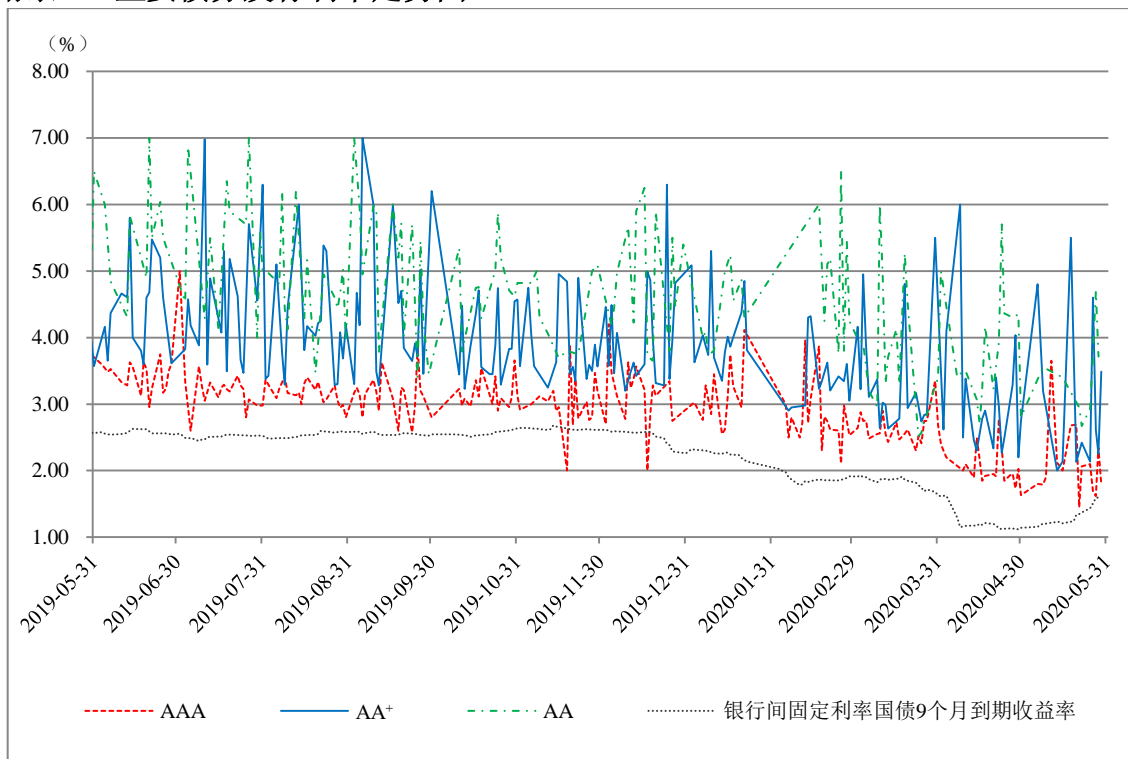

图 3 3 年期不同信用等级公司债券发行利率走势图

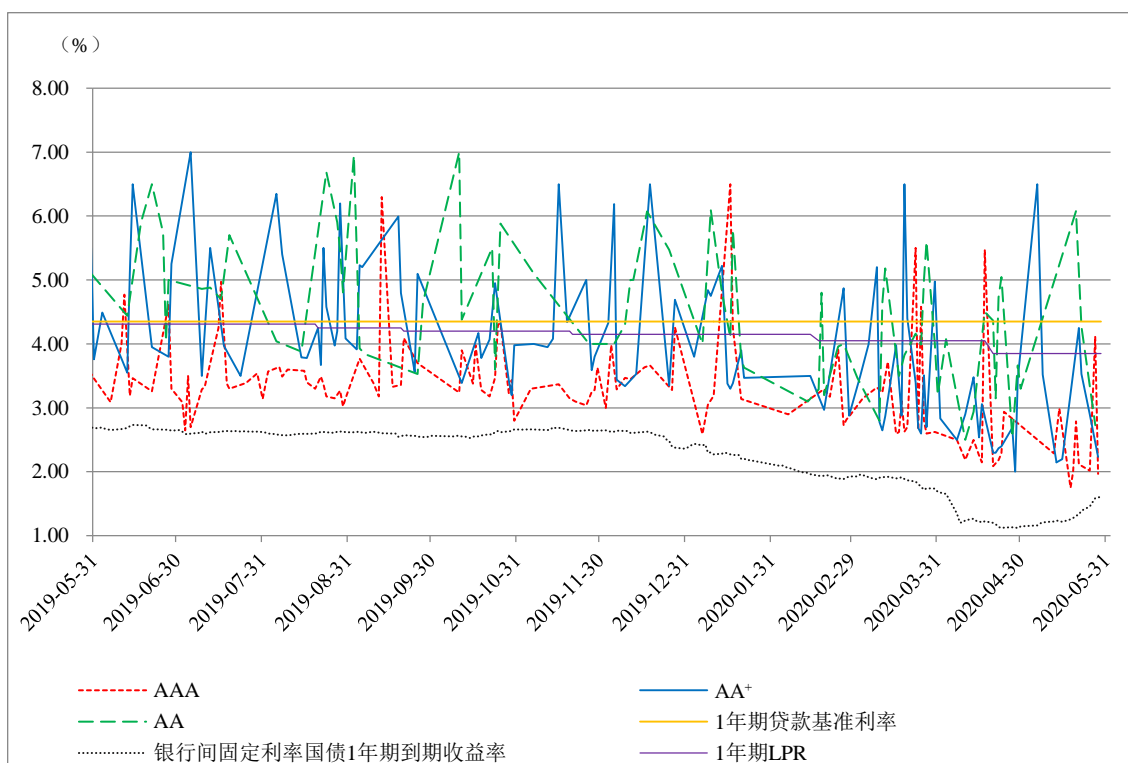

图 4 5 年期不同信用等级中期票据发行利率走势图

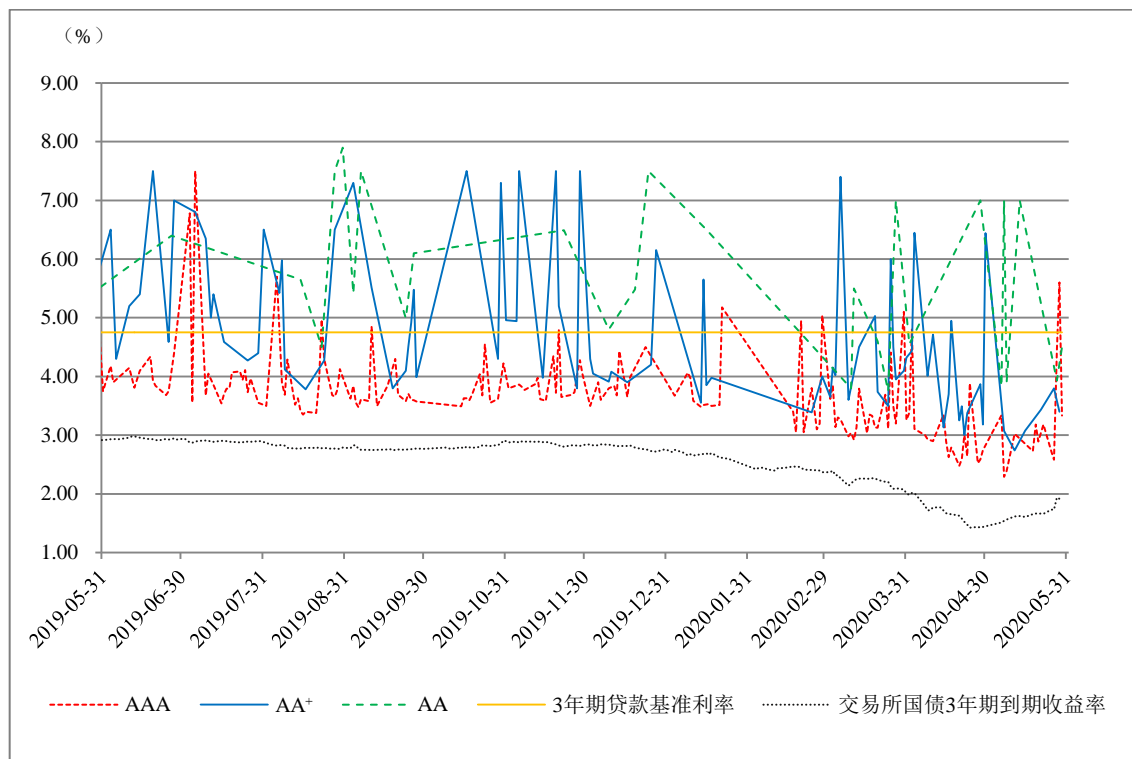
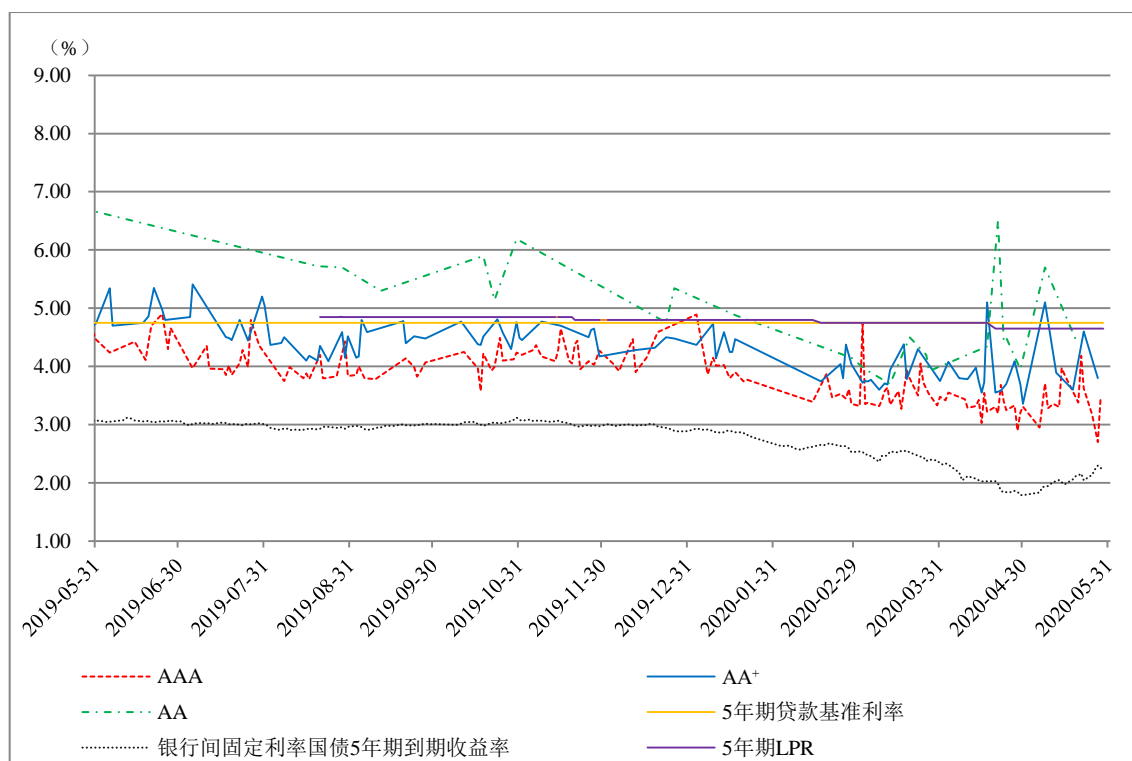
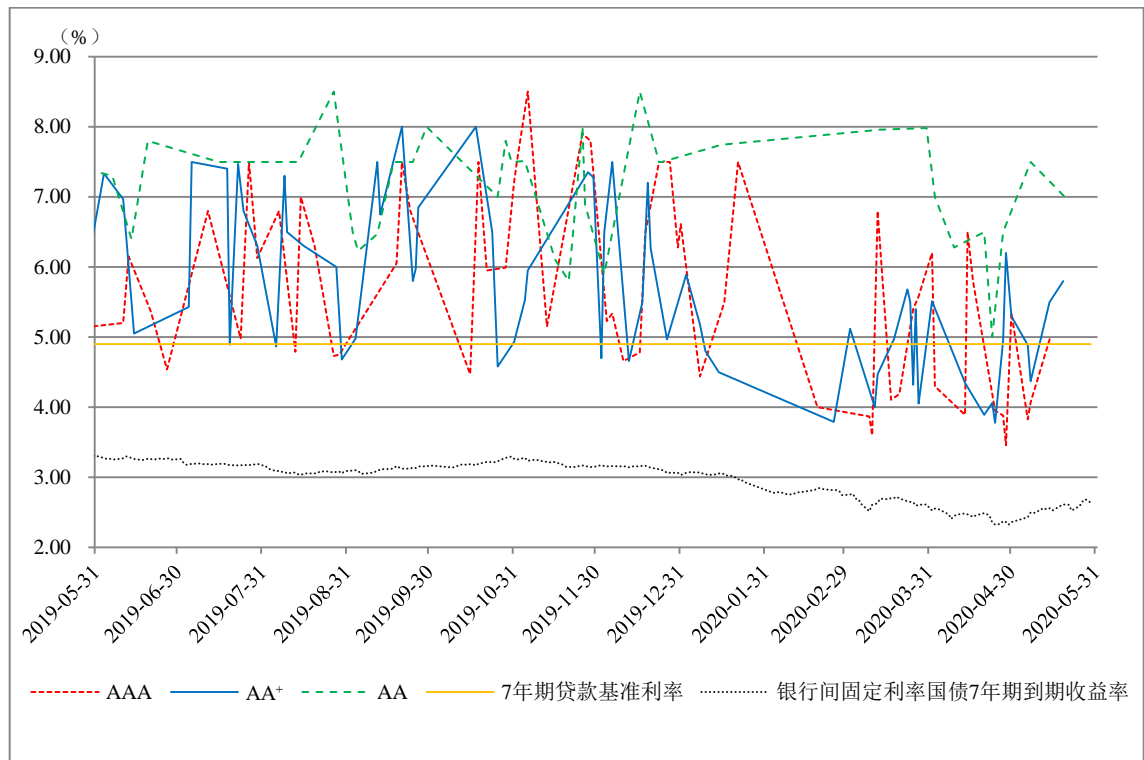

图 5 7 年期不同信用等级企业债券发行利率走势图