

债市发行和利率走势周报

(2020.8.17—2020.8.21)

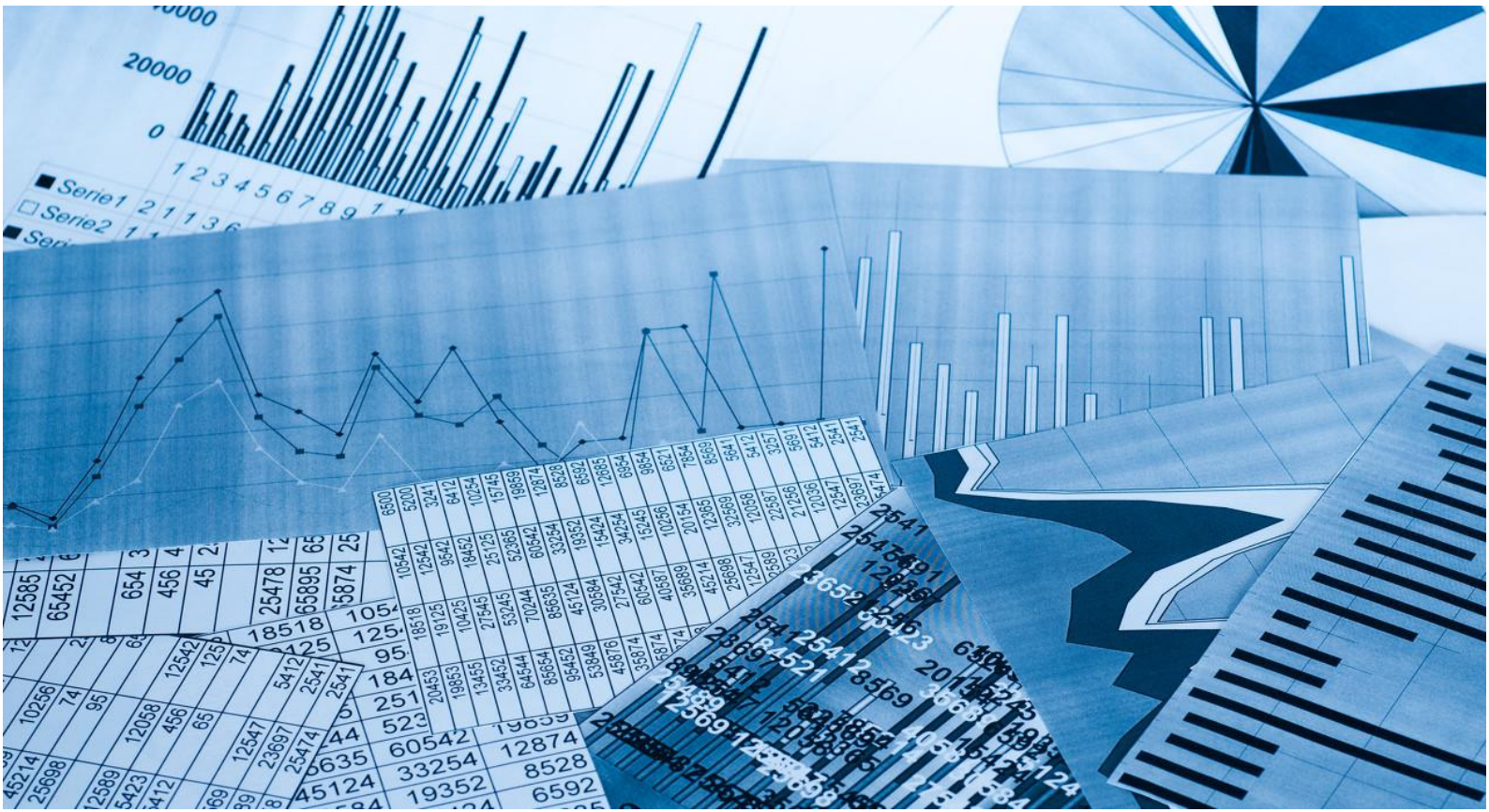

债市发行和利率走势周报

(2020.8.17—2020.8.21)

一、本周央行继续开展逆回购操作，流动性保持合理充裕

本周，央行开展 6600 亿元逆回购操作，同时有 5000 亿元逆回购到期，此外央行通过 MLF 净投放 3000 亿，本周总计实现资金净投放 4600 亿元。整体来看，银行体系流动性总量处于合理充裕水平。

二、债券市场发行情况

(一) 本周债券市场发行期数和发行规模较上周均有所上升

表 1 本周新发债券情况统计表

债券类型	本周发行情况		上周发行情况	
	期数 (期)	规模 (亿元)	期数 (期)	规模 (亿元)
超短期融资券	107	1396.00	94	988.50
短期融资券	11	65.90	7	52.00
公司债券	27	395.26	19	299.20
中期票据	53	644.40	53	511.60
企业债券	9	99.00	9	70.60
金融债券	15	507.00	12	1059.00
资产支持证券	6	92.51	9	143.28
总计	228	3200.07	203	3124.18

注：中期票据不包含集合票据，企业债券不包含集合企业债券，金融债券不包含政策银行债和证券公司债；资产支持证券包括银行间债券市场和交易所债券市场发行的资产支持证券（ABS）以及银行间债券市场发行的资产支持票据（ABN），其发行期数按发行单数统计，其余券种按发行期数统计；资产支持证券统计期以债券的发行日为准，其他券种以债券的起息日为准，各券种均不含私募债券及中国国家铁路集团有限公司、中央汇金投资有限责任公司发行的债券，以下同

资料来源：Wind，联合资信整理

(二) 债券市场累计发行期数和发行规模同比均大幅增加，超短期融资券仍为非金融企业的主要融资工具

表 2 新发债券累计发行情况统计表

债券类型	2020年1月1日—2020年8月21日						2019年1月1日—2019年8月21日			
	发行期数			发行规模			发行期数		发行规模	
	期数 (期)	同比 增幅 (%)	占比 (%)	规模 (亿元)	同比 增幅 (%)	占比 (%)	期数 (期)	占比 (%)	规模 (亿元)	占比 (%)
超短期融资券	2825	51.64	47.04	30246.85	56.81	36.83	1863	42.95	19288.30	31.57
短期融资券	344	17.41	5.73	3271.50	25.07	3.98	293	6.75	2615.80	4.28
公司债券	721	35.78	12.01	8831.52	34.55	10.75	531	12.24	6563.63	10.74
中期票据	1427	37.74	23.76	15562.57	30.29	18.95	1036	23.88	11944.90	19.55
企业债券	186	-18.06	3.10	2235.00	17.34	2.72	227	5.23	1904.69	3.12
金融债券	350	54.19	5.83	18547.10	41.62	22.58	227	5.23	13096.50	21.44
资产支持证券	149	-2.61	2.48	3329.51	-40.11	4.05	153	3.53	5559.49	9.10
国际机构债	3	-62.50	0.05	100.00	-20.00	0.12	8	0.18	125.00	0.20
总计	6005	38.43	100.00	82124.05	34.41	100.00	4338	100.00	61098.31	100.00

资料来源：Wind，联合资信整理

(三) 本周推迟或取消发行债券期数和规模较上周均有所上升

表 3 推迟或取消发行债券情况统计表

债券类型	本周情况		上周情况		本年情况		上年情况	
	期数 (期)	规模 (亿元)	期数 (期)	规模 (亿元)	期数 (期)	规模 (亿元)	期数 (期)	规模 (亿元)
超短期融资券	4	26.00	2	7.00	81	535.75	66	367.20
短期融资券	--	--	--	--	9	53.90	15	66.50
公司债券	1	15	1	10	28	333.00	21	217.54
中期票据	6	50.00	6	48.50	204	1414.20	119	829.60
企业债券	--	--	--	--	11	96.10	14	123.00
金融债券	--	--	--	--	4	115.00	--	--
资产支持证券	--	--	1	12.27	2	26.50	2	112.57
总计	11	91.00	10	77.77	339	2574.45	237	1716.41

资料来源：Wind，联合资信整理

三、主要券种利率走势¹

(一) 本周超短期融资券和中期票据的发行成本较上周有所下降

表 4 本周主要券种发行利率统计表

债券类型	发行期限(年)	级别	本周			上周		
			样本数量(期)	平均发行利率(%)	基准利率(%)	样本数量(期)	平均发行利率(%)	基准利率(%)
超短期融资券	270天	AAA	19	2.46	2.37	9	2.90	2.24
		AA+	12	3.37		14	4.61	
		AA	4	3.37		6	4.40	
短期融资券	1	AAA	4	3.19	2.37	2	3.19	2.24
		AA+	3	3.40		3	3.58	
		AA	4	4.02		1	3.64	
公司债券	3	AAA	12	3.71	2.73	8	3.75	2.69
		AA+	3	5.02		2	4.02	
		AA	2	5.20		--	--	
中期票据	5	AAA	9	3.92	2.87	2	4.08	2.83
		AA+	2	4.66		--	--	
企业债券	7	AAA	2	5.53	3.02	1	6.40	3.01
		AA+	2	5.60		3	4.91	

注：1. 本表中，超短期融资券和短期融资券的级别为发行人主体级别，其他均为债项级别；2. 所有样本中均剔除发行利率为浮动利率的债券，短融和超短融样本中均剔除有担保的债券；3. 对于双评级或多评级的发行人主体或债券，以较低的信用等级作为其主体或债项级别；4. 对含有选择权的债券的期限进行调整，按选择权之前的期限进行统计，例如债券的原始期限设计为“5+2”，则期限为5年。其中，样本中剔除可续期债券；5. 基准利率为相同期限国债到期收益率

资料来源：Wind，联合资信整理

¹主要券种利率走势分析选取发行数量较多的270天期超短期融资券、1年期短期融资券、3年期公司债券、5年期中期票据和7年期企业债券作为样本。

(二) 本周各级别中票面利率较高债券为多元金融服务行业发行或有担保债券

表 5 本周主要券种关键期限票面利率在各级别中相对较高的债券统计表

债券类型	债券简称	起息日	规模(亿元)	期限(年)	票面利率(%)	发行人	主体级别	债项级别	担保情况	企业性质	行业
公司债	20 中瑞 01	2020/8/19	9	3	7.00	郑州中瑞实业集团有限公司	AA+	AA+	保证担保	民营企业	贸易公司与工业品经销商
	20 牡资 01	2020/8/21	10	3+2	6.50	牡丹江市国有资产投资控股有限公司	AA	AA	无	地方国有企业	多元金融服务
企业债	20 海安债	2020/8/17	7	7	6.50	江苏海安商贸物流集团有限公司	AA	AA+	保证担保	地方国有企业	建筑与工程

注：行业分类采用 Wind 三级行业分类标准

资料来源：Wind，联合资信整理

附录 1：本周新发债券信息

附表 1 本周新发债券（不含资产支持证券）信息

债券类型	债券简称	起息日	规模（亿元）	期限（年）	票面利率（%）	发行人	主体级别	债项级别	担保情况	评级机构
短期融资券	20 常高新 CP001	2020/8/21	4	365 天	3.10	常高新集团有限公司	AAA	A-1	无	联合资信
	20 阳煤 CP013	2020/8/20	10	365 天	3.50	阳泉煤业（集团）有限责任公司	AAA	A-1	无	联合资信
	20 津城建 CP005	2020/8/19	10	365 天	3.20	天津城市基础设施建设投资集团有限公司	AAA	A-1	无	联合资信
	20 深圳水务 CP003	2020/8/17	3	365 天	2.97	深圳市水务（集团）有限公司	AAA	A-1	无	中诚信国际
	20 良渚文化 CP001	2020/8/21	5	365 天	3.10	杭州良渚文化城集团有限公司	AA+	A-1	无	中诚信国际
	20 乐清国投 CP001	2020/8/19	5	365 天	3.00	乐清市国有投资有限公司	AA+	A-1	无	上海新世纪
	20 山煤 CP003	2020/8/18	7	365 天	4.10	山西煤炭进出口集团有限公司	AA+	A-1	无	上海新世纪
	20 江宁科学 CP001	2020/8/21	4	365 天	3.32	南京江宁科学园发展有限公司	AA	A-1	无	中诚信国际
	20 泰州滨江 CP001	2020/8/20	9	365 天	4.50	泰州市新滨江开发有限责任公司	AA	A-1	无	联合资信
	20 荆门城建 CP001	2020/8/19	4	365 天	3.60	湖北荆门城建集团有限公司	AA	A-1	无	中诚信国际
	20 山东公用 CP002	2020/8/19	4.9	365 天	4.65	山东公用控股有限公司	AA	A-1	无	东方金诚
超短期融资券	20 中色 SCP015	2020/8/21	15	30 天	1.35	中国有色矿业集团有限公司	AAA	--	无	中诚信国际
	20 中石集 SCP005	2020/8/21	50	60 天	1.39	中国石油化工集团有限公司	AAA	--	无	联合资信
	20 中石集 SCP006	2020/8/21	100	90 天	1.40		AAA	--	无	联合资信
	20 中石集 SCP007	2020/8/21	100	119 天	1.75		AAA	--	无	联合资信
	20 中油股 SCP008	2020/8/21	50	60 天	1.70	中国石油天然气股份有限公司	AAA	--	无	中诚信国际
	20 国际港务 SCP010	2020/8/21	5.5	90 天	2.47	厦门国际港务股份有限公司	AAA	--	无	上海新世纪
	20 洪市政 SCP011	2020/8/21	5	90 天	1.60	南昌市政公用投资控股有限责任公司	AAA	--	无	东方金诚
	20 恒健 SCP002	2020/8/21	20	90 天	1.58	广东恒健投资控股有限公司	AAA	--	无	中诚信国际
	20 万华化学 SCP004	2020/8/19	15	175 天	1.60	万华化学集团股份有限公司	AAA	--	无	联合资信
	20 万华化学 SCP005	2020/8/20	10	90 天	1.50		AAA	--	无	联合资信
	20 万华化学 SCP006	2020/8/21	5	90 天	1.50		AAA	--	无	联合资信

20 国药租赁 SCP008	2020/8/21	6	100 天	1.55	国药控股（中国）融资租赁有限公司	AAA	--	无	上海新世纪
20 京能源 SCP004	2020/8/21	12	143 天	2.19	北京能源集团有限责任公司	AAA	--	无	联合资信
20 浙交投 SCP004	2020/8/21	10	145 天	1.50	浙江省交通投资集团有限公司	AAA	--	无	联合资信
20 徐工 SCP008	2020/8/21	13	180 天	2.40	徐工集团工程机械有限公司	AAA	--	无	中诚信国际
20 中远海控 SCP004	2020/8/21	20	180 天	1.63	中远海运控股股份有限公司	AAA	--	无	联合资信
20 宁河西 SCP002	2020/8/20	5	60 天	1.45	南京市河西新城区国有资产经营控股（集团）有限责任公司	AAA	--	无	联合资信
20 电网 SCP030	2020/8/19	20	240 天	2.00	国家电网有限公司	AAA	--	无	中诚信国际
20 电网 SCP031	2020/8/19	70	90 天	1.70		AAA	--	无	中诚信国际
20 电网 SCP032	2020/8/20	20	270 天	2.00		AAA	--	无	中诚信国际
20 电网 SCP033	2020/8/20	50	90 天	1.80		AAA	--	无	中诚信国际
20 电网 SCP034	2020/8/20	50	90 天	1.85		AAA	--	无	中诚信国际
20 广新控股 SCP027	2020/8/19	5	90 天	2.68	广东省广新控股集团有限公司	AAA	--	无	大公国际
20 广新控股 SCP028	2020/8/21	5	90 天	2.68		AAA	--	无	上海新世纪
20 陕延油 SCP010	2020/8/20	20	90 天	1.70	陕西延长石油（集团）有限责任公司	AAA	--	无	联合资信
20 郑州宇通 SCP001	2020/8/20	5	120 天	2.50	郑州宇通集团有限公司	AAA	--	无	中诚信国际
20 中材科技 SCP004	2020/8/20	3	133 天	1.85	中材科技股份有限公司	AAA	--	无	大公国际
20 天津港 SCP002	2020/8/21	10	150 天	3.17	天津港（集团）有限公司	AAA	--	无	联合资信
20 中电投 SCP020	2020/8/20	28	154 天	1.95	国家电力投资集团有限公司	AAA	--	无	中诚信国际
20 荣盛 SCP006	2020/8/21	10	270 天	3.90	浙江荣盛控股集团有限公司	AAA	--	无	上海新世纪
20 陕有色 SCP003	2020/8/20	10	270 天	2.15	陕西有色金属控股集团有限责任公司	AAA	--	无	中诚信国际
20 红狮 SCP005	2020/8/21	5	251 天	3.38	红狮控股集团有限公司	AAA	--	无	中诚信国际
20 鲁钢铁 SCP006	2020/8/21	10	270 天	3.60	山东钢铁集团有限公司	AAA	--	无	中诚信国际
20 苏沙钢 SCP006	2020/8/21	10	90 天	2.00	江苏沙钢集团有限公司	AAA	--	无	联合资信
20 大同煤矿 SCP019	2020/8/21	10	270 天	3.80	大同煤矿集团有限责任公司	AAA	--	无	联合资信
20 鲁西化工 SCP005	2020/8/19	5	30 天	1.77	鲁西化工集团股份有限公司	AAA	--	无	中诚信国际
20 华电租赁 SCP002	2020/8/19	5	30 天	1.80	华电融资租赁有限公司	AAA	--	无	东方金诚
20 建发 SCP008	2020/8/19	10	93 天	1.49	厦门建发股份有限公司	AAA	--	无	联合资信

债市发行和利率走势周报

20 新希望 SCP004	2020/8/20	10	267 天	3.12	新希望集团有限公司	AAA	--	无	中诚信国际
20 中航集 SCP001	2020/8/19	10	270 天	2.15	中国航空集团有限公司	AAA	--	无	联合资信
20 大唐租赁 SCP003	2020/8/19	8	270 天	2.00	大唐融资租赁有限公司	AAA	--	无	上海新世纪
20 兴城投资 SCP001	2020/8/20	10	270 天	2.50	成都兴城投资集团有限公司	AAA	--	无	联合资信
20 苏国信 SCP019	2020/8/19	10	30 天	2.50	江苏省国信集团有限公司	AAA	--	无	中诚信国际
20 邮政 SCP005	2020/8/20	30	270 天	2.15	中国邮政集团有限公司	AAA	--	无	中诚信国际
20 天马电子 SCP002	2020/8/18	5	30 天	1.75	天马微电子股份有限公司	AAA	--	无	中诚信国际
20 平安租赁 SCP004	2020/8/18	8	35 天	1.30	平安国际融资租赁有限公司	AAA	--	无	中诚信国际
20 平安租赁 SCP005	2020/8/18	7	35 天	1.30		AAA	--	无	中诚信国际
20 南航股 SCP027	2020/8/19	30	58 天	1.48	中国南方航空股份有限公司	AAA	--	无	联合资信
20 大唐发电 SCP004	2020/8/18	20	65 天	1.30	大唐国际发电股份有限公司	AAA	--	无	东方金诚
20 华能水电 SCP011	2020/8/17	20	67 天	1.80	华能澜沧江水电股份有限公司	AAA	--	无	联合资信
20 华能水电 SCP012	2020/8/18	10	66 天	1.80		AAA	--	无	联合资信
20 中建七局 SCP004	2020/8/19	10	90 天	1.85	中国建筑第七工程局有限公司	AAA	--	无	联合资信
20 苏城投 SCP001	2020/8/18	10	175 天	2.10	苏州城市建设投资发展有限责任公司	AAA	--	无	中诚信国际
20 广州地铁 SCP003	2020/8/18	20	180 天	1.58	广州地铁集团有限公司	AAA	--	无	中诚信国际
20 锡产业 SCP019	2020/8/18	3	255 天	1.90	无锡产业发展集团有限公司	AAA	--	无	联合资信
20 云能投 SCP006	2020/8/18	10	270 天	2.58	云南省能源投资集团有限公司	AAA	--	无	中诚信国际
20 现代制药 SCP001	2020/8/18	6	270 天	2.20	上海现代制药股份有限公司	AAA	--	无	联合资信
20 华电煤业 SCP001	2020/8/19	20	270 天	2.85	华电煤业集团有限公司	AAA	--	无	中诚信国际
20 鲁黄金 SCP010	2020/8/18	5	270 天	2.19	山东黄金集团有限公司	AAA	--	无	中诚信国际
20 京文投 SCP005	2020/8/18	5	150 天	4.30	北京市文化投资发展集团有限责任公司	AAA	--	无	中诚信国际
20 深圳地铁 SCP006	2020/8/19	10	268 天	2.93	深圳市地铁集团有限公司	AAA	--	无	中诚信国际
20 象屿 SCP007	2020/8/17	10	30 天	1.60	厦门象屿集团有限公司	AAA	--	无	联合资信
20 象屿 SCP008	2020/8/17	8	30 天	1.60		AAA	--	无	联合资信
20 宝钢 SCP017	2020/8/18	40	175 天	1.50	宝山钢铁股份有限公司	AAA	--	无	中诚信国际
20 浙能源 SCP011	2020/8/17	10	249 天	2.35	浙江省能源集团有限公司	AAA	--	无	中诚信国际

债市发行和利率走势周报

20 厦门市政 SCP002	2020/8/17	5	270 天	1.80	厦门市政集团有限公司	AAA	--	无	联合资信
20 中化工 SCP009	2020/8/17	15	270 天	1.85	中国化工集团有限公司	AAA	--	无	联合资信
20 五凌电力 SCP001	2020/8/17	10	270 天	2.50	五凌电力有限公司	AAA	--	无	中诚信国际
20 三一 SCP009	2020/8/17	10	177 天	2.15	三一集团有限公司	AAA	--	无	中诚信国际
20 皖能股 SCP002	2020/8/17	6	200 天	2.90	安徽省皖能股份有限公司	AAA	--	无	联合资信
20 锡交通 SCP009	2020/8/17	3.5	270 天	1.80	无锡市交通产业集团有限公司	AAA	--	无	联合资信
20 首钢 SCP008	2020/8/17	20	270 天	2.50	首钢集团有限公司	AAA/ AAA*	--	无	东方金诚/ 中诚信国际
20 亦庄控股 SCP002	2020/8/18	10	270 天	2.15	北京亦庄投资控股有限公司	AAA	--	无	联合资信
20 长虹 SCP003	2020/8/21	5	32 天	2.50	四川长虹电器股份有限公司	AA+	--	无	联合资信
20 珠海港 SCP018	2020/8/21	3	39 天	2.10	珠海港控股集团有限公司	AA+	--	无	上海新世纪
20 光明房产 SCP001	2020/8/21	7.5	239 天	3.42	光明房地产集团股份有限公司	AA+	--	无	上海新世纪
20 晋天然气 SCP002	2020/8/21	5	210 天	3.00	山西天然气有限公司	AA+	--	无	中诚信国际
20 凤城河 SCP003	2020/8/21	5	270 天	3.45	泰州凤城河建设发展有限公司	AA+	--	无	联合资信
20 天业 SCP008	2020/8/21	5	270 天	3.65	新疆天业(集团)有限公司	AA+	--	无	中诚信国际
20 柳州东投 SCP003	2020/8/21	7	270 天	4.89	广西柳州市东城投资开发集团有限公司	AA+	--	无	中诚信国际
20 云南水务 SCP001	2020/8/20	10	180 天	5.30	云南水务投资股份有限公司	AA+	--	无	联合资信
20 金鼎产融 SCP001	2020/8/21	5	180 天	4.50	四川金鼎产融控股有限公司	AA+	--	无	上海新世纪
20 淮安城资 SCP002	2020/8/21	6	180 天	3.00	淮安市城市资产经营有限公司	AA+	--	无	上海新世纪
20 南通沿海 SCP001	2020/8/21	6	270 天	3.10	南通沿海开发集团有限公司	AA+	--	无	中诚信国际
20 凯盛科技 SCP009	2020/8/19	5	30 天	1.90	凯盛科技集团有限公司	AA+	--	无	联合资信
20 粤广告 SCP002	2020/8/20	2.5	90 天	3.00	广东省广告集团股份有限公司	AA+	--	无	上海新世纪
20 新华报业 SCP002	2020/8/20	5	267 天	2.70	江苏新华报业传媒集团有限公司	AA+	--	无	中诚信国际
20 西安投资 SCP003	2020/8/20	5	270 天	3.27	西安投资控股有限公司	AA+	--	无	联合资信
20 保利文化 SCP003	2020/8/20	2	270 天	3.25	保利文化集团股份有限公司	AA+	--	无	中诚信国际
20 镇江城建 SCP011	2020/8/20	5	270 天	3.58	镇江城市建设产业集团有限公司	AA+	--	无	上海新世纪
20 吴中国太 SCP004	2020/8/20	2.5	270 天	2.70	苏州吴中国太发展有限公司	AA+/ AA**	--	无	上海新世纪/ 中诚信国际

债市发行和利率走势周报

	20 新华发行 SCP001	2020/8/19	5	270 天	3.25	上海新华发行集团有限公司	AA+	--	无	上海新世纪
	20 桐乡城投 SCP002	2020/8/20	6	270 天	2.60	桐乡市城市建设投资有限公司	AA+	--	无	中诚信国际
	20 中拓 SCP002	2020/8/20	2.5	133 天	3.80	浙商中拓集团股份有限公司	AA+	--	无	联合资信
	20 夏商 SCP014	2020/8/18	8	94 天	2.40	厦门夏商集团有限公司	AA+	--	无	中诚信国际
	20 宿迁交通 SCP001	2020/8/19	5	270 天	3.00	宿迁市交通产业集团有限公司	AA+	--	无	联合资信
	20 均瑶 SCP007	2020/8/19	6	175 天	5.49	上海均瑶（集团）有限公司	AA+	--	无	上海新世纪
	20 太仓城投 SCP001	2020/8/18	3	87 天	2.80	太仓市城市建设投资集团有限公司	AA+	--	无	中诚信国际
	20 皖出版 SCP003	2020/8/17	7	210 天	2.70	安徽出版集团有限责任公司	AA+	--	无	中诚信国际
	20 吴中经发 SCP007	2020/8/18	2	268 天	2.50	江苏省吴中经济技术发展集团有限公司	AA+	--	无	上海新世纪
	20 哈尔滨投 SCP001	2020/8/17	5	270 天	3.68	哈尔滨投资集团有限责任公司	AA+	--	无	联合资信
	20 腾越建筑 SCP003	2020/8/19	8	270 天	3.62	广东腾越建筑工程有限公司	AA	--	保证担保	联合资信
	20 锡山经开 SCP002	2020/8/20	6	270 天	3.25	江苏省锡山经济开发区开发总公司	AA	--	无	上海新世纪
	20 邯郸交建 SCP002	2020/8/20	4	270 天	3.35	邯郸市交通建设有限公司	AA	--	无	联合资信
	20 苏州园林 SCP003	2020/8/20	3	90 天	3.00	苏州风景园林投资发展集团有限公司	AA	--	无	中诚信国际
	20 淮南城投 SCP002	2020/8/19	3	270 天	3.39	淮南市城市建设投资有限责任公司	AA	--	无	上海新世纪
	20 连云交通 SCP002	2020/8/17	4	270 天	3.47	连云港市交通集团有限公司	AA	--	无	联合资信
中期票据	20 中交建 MTN001	2020/8/21	20	3+N	3.85	中国交通建设股份有限公司	AAA	AAA	无	中诚信国际
	20 宁沪高 MTN001	2020/8/21	20	5	3.98	江苏宁沪高速公路股份有限公司	AAA	AAA	无	中诚信国际
	20 诚通控股 MTN001A	2020/8/21	90	3+2	3.79	中国诚通控股集团有限公司	AAA	AAA	无	联合资信
	20 诚通控股 MTN001B	2020/8/21	10	5+3+2	4.00		AAA	AAA	无	联合资信
	20 蓉城轨交 GN002	2020/8/21	10	5	4.00	成都轨道交通集团有限公司	AAA	AAA	无	联合资信
	20 晋能 MTN011	2020/8/18	5	3	4.38	晋能集团有限公司	AAA	AAA	无	联合资信
	20 晋能 MTN012	2020/8/21	5	3	4.45		AAA	AAA	无	联合资信
	20 津城建 MTN010	2020/8/21	10	3	3.99	天津城市基础设施建设投资集团有限公司	AAA	AAA	无	联合资信
	20 豫能化 MTN002	2020/8/20	10	2+1	6.50	河南能源化工集团有限公司	AAA	AAA	无	中诚信国际

债市发行和利率走势周报

20 渝两江 MTN003	2020/8/20	17.5	3+2	3.63	重庆两江新区开发投资集团有限公司	AAA	AAA	无	上海新世纪
20 渝城投 MTN001	2020/8/19	20	5	3.00	重庆市城市建设投资(集团)有限公司	AAA	AAA	无	上海新世纪
20 苏国资 MTN001	2020/8/20	12.5	5	3.97	苏州工业园区国有资产控股发展有限公司	AAA	AAA	无	中诚信国际
20 招商蛇口 MTN002A	2020/8/20	20	3	3.53	招商局蛇口工业区控股股份有限公司	AAA	AAA	无	中诚信国际
20 招商蛇口 MTN002B	2020/8/20	10	5	3.89		AAA	AAA	无	中诚信国际
20 锡产业 MTN002	2020/8/19	10	3	3.59	无锡产业发展集团有限公司	AAA	AAA	无	联合资信
20 苏轨交 MTN002	2020/8/18	10	5	3.82	苏州市轨道交通集团有限公司	AAA	AAA	无	中诚信国际
20 潞安 MTN006	2020/8/19	10	3	4.39	山西潞安矿业(集团)有限责任公司	AAA	AAA	无	联合资信
20 华润 MTN001	2020/8/19	20	3+N	3.80	华润股份有限公司	AAA	AAA	无	联合资信
20 申迪 MTN002	2020/8/19	10	3	3.50	上海申迪(集团)有限公司	AAA	AAA	无	上海新世纪
20 川铁投 MTN001	2020/8/19	10	5	4.10	四川省铁路产业投资集团有限责任公司	AAA	AAA	无	中诚信国际
20 华能 MTN003	2020/8/19	20	3+N	3.99	华能国际电力股份有限公司	AAA	AAA	无	联合资信
20 华电 MTN005	2020/8/18	30	3+N	3.84	中国华电集团有限公司	AAA	AAA	无	中诚信国际
20 越秀租赁 MTN001	2020/8/18	8	3+2	3.93	广州越秀融资租赁有限公司	AAA	AAA	无	中诚信国际
20 鲁能源 MTN005	2020/8/17	15	3+N	4.43	山东能源集团有限公司	AAA	AAA	无	中诚信国际
20 天津轨交 MTN002	2020/8/17	15	3	3.82	天津轨道交通集团有限公司	AAA	AAA	无	联合资信
20 金融街资 MTN001	2020/8/17	17	3+2	3.50	北京金融街资本运营中心	AAA	AAA	无	联合资信
20 平安租赁 MTN003	2020/8/17	10	3	3.84	平安国际融资租赁有限公司	AAA	AAA	无	中诚信国际
20 平煤化 MTN004	2020/8/17	15	3+N	6.80	中国平煤神马能源化工集团有限责任公司	AAA	AAA	无	中诚信国际
20 陕延油 MTN004	2020/8/17	20	3	3.58	陕西延长石油(集团)有限责任公司	AAA	AAA	无	联合资信
20 泰达投资 MTN001	2020/8/17	10	2+1	6.00	天津泰达投资控股有限公司	AAA	AAA	无	中诚信国际
20 盐城国投 MTN003	2020/8/20	3.5	5	4.53	盐城市国有资产投资集团有限公司	AA	AAA	无	东方金诚
20 银川通联 MTN002	2020/8/21	2	3	4.27	银川通联资本投资运营有限公司	AA+	AA+	无	中诚信国际
20 望城城投 MTN001	2020/8/21	10	3	4.95	长沙市望城区城市建设投资集团有限公司	AA+/AA**	AA+/AA**	无	东方金诚/ 中诚信国际
20 宜兴城投 MTN001	2020/8/21	10	3+2	3.80	宜兴市城市发展投资有限公司	AA+	AA+	无	上海新世纪

债市发行和利率走势周报

20 空港兴城 MTN002	2020/8/21	10	5	4.39	成都空港兴城投资集团有限公司	AA+/AA**	AA+/AA**	无	联合资信/中诚信国际
20 四川发电 MTN001	2020/8/21	5	3+N	4.94	大唐四川发电有限公司	AA+	AA+	无	东方金诚
20 六合国资 MTN001	2020/8/21	15	3	4.09	南京市六合区国有资产经营(控股)有限公司	AA+	AA+	无	上海新世纪
20 闽建工 MTN003	2020/8/21	5	3+N	5.21	福建建工集团有限责任公司	AA+	AA+	无	中诚信国际
20 景国资 MTN003	2020/8/21	7	3+2	4.46	景德镇市国资运营投资控股集团有限责任公司	AA+/AA**	AA+/AA**	无	联合资信/中诚信国际
20 镇江城建 MTN004	2020/8/20	10	2+1	4.86	镇江城市建设产业集团有限公司	AA+	AA+	无	上海新世纪
20 三峡平湖 MTN001	2020/8/20	10	3+2	4.08	重庆市万州三峡平湖有限公司	AA+	AA+	无	联合资信
20 渝医药 MTN001	2020/8/20	6	3	4.28	重庆医药(集团)股份有限公司	AA+	AA+	无	中诚信国际
20 海盐国资 MTN003	2020/8/20	6	3+2	3.84	海盐县国有资产经营有限公司	AA+	AA+	无	联合资信
20 南京滨江 MTN001	2020/8/19	4	3	3.96	南京滨江投资发展有限公司	AA+	AA+	无	上海新世纪
20 鑫泰 MTN001	2020/8/19	5	3	5.00	泰州鑫泰集团有限公司	AA+	AA+	无	联合资信
20 商丘发展 MTN002	2020/8/19	5	5	4.92	商丘市发展投资集团有限公司	AA+	AA+	无	中诚信国际
20 德达城建 MTN002	2020/8/17	8	3+2	3.96	德州德达城市建设投资运营有限公司	AA+	AA+	无	联合资信
20 晋江产投 MTN001	2020/8/21	6	3+2	4.24	福建省晋江产业发展投资集团有限公司	AA	AA+	保证担保	中诚信国际
20 运城城投 MTN002	2020/8/21	5	3	5.43	运城市城市建设投资开发集团有限公司	AA	AA	无	东方金诚
20 石交投 MTN001	2020/8/21	9	3+2	4.28	石家庄市交通投资开发有限公司	AA	AA	无	中诚信国际
20 思明国控 MTN003	2020/8/20	4	3	4.05	厦门思明国有控股集团有限公司	AA	AA	无	上海新世纪
20 浏阳现代 MTN001	2020/8/19	3.9	2+1	5.27	浏阳现代制造产业建设投资开发有限公司	AA	AA	无	联合资信
20 荆门城投 MTN002	2020/8/17	5	3+2	4.19	荆门市城市建设投资有限公司	AA	AA	无	上海新世纪
20 沪地产 01	2020/8/20	20	3+2	2.88	上海地产(集团)有限公司	AAA	AAA	无	上海新世纪
20 河钢债 03	2020/8/18	15	3	3.70	河钢集团有限公司	AAA	AAA	无	中诚信国际
20 广业绿色债 01	2020/8/19	18	5+2	4.03	广东省广业集团有限公司	AAA	AAA	无	联合资信
20 禹州投总债 02	2020/8/20	5	7	5.59	禹州市投资总公司	AA	AAA	保证担保	中诚信国际
20 东乡债	2020/8/17	10	7	5.46	抚州市东乡城投集团有限公司	AA	AAA	保证担保	中证鹏元

企业债券

债市发行和利率走势周报

	20 乐清债 01	2020/8/21	8	5+2	4.30	乐清市国有投资有限公司	AA+	AA+	无	上海新世纪
	20 邯郸城发专项债 01	2020/8/18	8	7	4.70	邯郸城市发展投资集团有限公司	AA+	AA+	无	联合资信
	20 青州专项债	2020/8/18	8	5+2	7.00	青州市城市建设投资开发有限公司	AA	AA+	保证担保	中诚信国际
	20 海安债	2020/8/17	7	7	6.50	江苏海安商贸物流集团有限公司	AA	AA+	保证担保	中证鹏元
公司债券	20 唐新 Y6	2020/8/21	10	3+N	4.00	中国大唐集团新能源股份有限公司	AAA	AAA	无	东方金诚
	20 黔高 01	2020/8/21	15	3	3.70	贵州高速公路集团有限公司	AAA	AAA	无	上海新世纪
	20 云投 G5	2020/8/21	25	3	4.36	云南省投资控股集团有限公司	AAA	AAA	无	中诚信国际
	20 美置 05	2020/8/21	15	3+2	4.33	美的置业集团有限公司	AAA	AAA	无	中诚信国际
	20 美置 06	2020/8/21	15.76	2+2	3.98		AAA	AAA	无	中诚信国际
	20 常城 04	2020/8/21	10	5	4.07	常州市城市建设（集团）有限公司	AAA	AAA	无	中诚信国际
	20 兴投 03	2020/8/21	10	3	3.80	郑州航空港兴港投资集团有限公司	AAA	AAA	无	联合评级
	G20 天成 Y	2020/8/20	10	3+N	4.35	华能天成融资租赁有限公司	AAA	AAA	无	中诚信国际
	20 华发 Y2	2020/8/20	15	3+N	4.22	珠海华发集团有限公司	AAA	AAA	无	联合评级
	20 电投 Y8	2020/8/20	20	3+N	3.84	国家电力投资集团有限公司	AAA	AAA	无	中诚信国际
	20 延长 Y1	2020/8/20	20	3+N	3.90	陕西延长石油(集团)有限责任公司	AAA	AAA	无	联合评级
	20 融信 03	2020/8/19	13	2+2	5.42	融信（福建）投资集团有限公司	AAA	AAA	无	中诚信国际
	20 苏交 G1	2020/8/19	10	3	3.48	江苏交通控股有限公司	AAA	AAA	无	中诚信国际
	20 铁 Y09	2020/8/19	35	3+N	3.95	中国中铁股份有限公司	AAA	AAA	无	联合评级
	20 鲁高 02	2020/8/19	25	3	3.55	山东高速集团有限公司	AAA	AAA	无	中诚信国际
	20 润置 01	2020/8/18	15	3	3.20	华润置地控股有限公司	AAA	AAA	无	中诚信国际
	20 浙金 01	2020/8/18	12	3+2	2.80	浙江省金融控股有限公司	AAA	AAA	无	中诚信国际
	20 桂冠 01	2020/8/18	15	3	3.60	广西桂冠电力股份有限公司	AAA	AAA	无	中诚信国际
	20 新望 01	2020/8/18	10	3	4.20	新希望集团有限公司	AAA	AAA	无	中诚信国际
	20 深投 05	2020/8/18	20	3	3.50	深圳市投资控股有限公司	AAA	AAA	无	中诚信国际
20 高铁 01	2020/8/20	5	3	3.95	神州高铁技术股份有限公司	AA	AAA	保证担保	联合评级	
20 中瑞 01	2020/8/19	9	3	7.00	郑州中瑞实业集团有限公司	AA+	AA+	保证担保	大公国际	

债市发行和利率走势周报

	20 传媒 01	2020/8/20	20	3+2	4.20	贵州广电传媒集团有限公司	AA+	AA+	无	联合评级
	20 铁龙 01	2020/8/19	7.5	3+2	3.85	中铁铁龙集装箱物流股份有限公司	AA+	AA+	无	联合评级
	20 牡资 01	2020/8/21	10	3+2	6.50	牡丹江市国有资产投资控股有限公司	AA	AA	无	中诚信国际
	20 宁德 01	2020/8/18	8	3+2	3.90	宁德市国有资产投资经营有限公司	AA	AA	无	联合评级
	20 远东 D2	2020/8/20	15	365 天	3.21	远东国际融资租赁有限公司	AAA	A-1	无	中诚信国际
商业银行债	20 渤海银行小微债	2020/8/20	100	3	3.55	渤海银行股份有限公司	AAA	AAA	无	联合资信
	20 北京银行小微债 03	2020/8/20	60	3	3.40	北京银行股份有限公司	AAA	AAA	无	联合资信
商业银行二级资本工具	20 天津农商二级	2020/8/17	30	5+5	4.38	天津农村商业银行股份有限公司	AAA	AA+	无	联合资信
商业银行其他一级资本工具	20 莱商银行永续债	2020/8/21	20	5+N	4.80	莱商银行股份有限公司	AA	AA-	无	中诚信国际
证券公司短期融资券	20 国元证券 CP005	2020/8/21	20	90 天	2.73	国元证券股份有限公司	AAA	A-1	无	联合资信
	20 财通证券 CP008	2020/8/21	15	90 天	2.73	财通证券股份有限公司	AAA	A-1	无	中诚信国际
	20 申万宏源 CP006BC	2020/8/21	30	91 天	2.63	申万宏源证券有限公司	AAA	A-1	无	联合资信
	20 东吴证券 CP010	2020/8/19	10	70 天	2.65	东吴证券股份有限公司	AAA	A-1	无	上海新世纪
	20 光大证券 CP011BC	2020/8/20	30	90 天	2.62	光大证券股份有限公司	AAA	A-1	无	中诚信国际
	20 招商证券 CP014BC	2020/8/19	40	90 天	2.64	招商证券股份有限公司	AAA	A-1	无	中诚信国际
	20 东兴证券 CP007	2020/8/19	15	90 天	2.64	东兴证券股份有限公司	AAA	A-1	无	联合资信
	20 银河证券 CP009	2020/8/17	40	88 天	2.62	中国银河证券股份有限公司	AAA	A-1	无	联合资信
其它金融机构债	20 兴业消费金融债 01	2020/8/21	20	3	3.70	兴业消费金融股份公司	AAA	AAA	无	中诚信国际
	20 东方债 02BC	2020/8/17	70	3	3.39	中国东方资产管理股份有限公司	AAA	AAA	无	中诚信国际
	20 天府租赁债	2020/8/20	7	3	4.20	四川天府金融租赁股份有限公司	AA+	AA+	无	中诚信国际

注：统计期以债券起息日为准；*表示多家机构评级，以下同

资料来源：Wind，联合资信整理

附表 2 本周新发资产支持证券信息

债券类型	证券简称	发起机构/贷款服务机构	受托机构/发行人	规模（亿元）	利率（%）	评级结果	发行日期	法定到期日	评级机构
资产支持证券	20 吉时代 3A1_bc	吉致汽车金融有限公司	上海国际信托有限公司	17.00	2.73	AAA _{sf} / AAA _{sf} *	2020/8/20	2026/6/26	中诚信国际/中债资信
	20 吉时代 3A2_bc			19.50	3.00	AAA _{sf} / AAA _{sf} *			
	20 吉时代 3C_bc			8.54	无票面利率	未予评级			
	20 荣盛 ABN001 优先	深圳前海联捷商业保理有限公司	光大兴陇信托有限责任公司	6.78	6.80	AAA _{sf}	2020/8/19	2023/8/21	大公国际
	20 荣盛 ABN001 次			0.04	无票面利率	未予评级			
	20 中建上海 ABN001 优先 A1	中建投融资租赁（上海）有限公司	中海信托股份有限公司	4.00	3.30	AAA _{sf}	2020/8/19	2026/8/26	中诚信国际
	20 中建上海 ABN001 优先 A2			4.73	3.80	AAA _{sf}			
	20 中建上海 ABN001 次			0.46	无票面利率	未予评级			
	20 华发大湾 ABN005 优先	深圳前海联捷商业保理有限公司	华能贵诚信托有限公司	7.00	3.79	AAA _{sf}	2020/8/19	2023/8/21	联合资信
	20 华发大湾 ABN005 次			0.01	无票面利率	未予评级			
	20 安吉租赁 ABN002 优先 A	安吉租赁有限公司	华润深国投信托有限公司	11.04	3.25	AAA _{sf}	2020/8/18	2028/4/26	上海新世纪
	20 安吉租赁 ABN002 优先 B			0.22	4.30	AAA _{sf}			
	20 安吉租赁 ABN002 次			1.01	无票面利率	未予评级			
	20 易鑫租赁 ABN001 优先 A	上海易鑫融资租赁有限公司	建信信托有限责任公司	9.63	5.50	AAA _{sf}	2020/8/18	2026/2/26	联合资信
	20 易鑫租赁 ABN001 优先 B			1.40	7.80	AA ⁺ _{sf}			
20 易鑫租赁 ABN001 次	1.15			无票面利率	未予评级				

注：统计期以债券发行日为准

资料来源：Wind，联合资信整理

附录 2：推迟或取消发行债券明细

债券类型	债券简称	发生日期	规模(亿元)	期限(年)	发行人	主体级别	债项级别	担保情况	评级机构	事件
超短期融资券	20 大唐环境 SCP003	2020/8/19	5	--	大唐环境产业集团股份有限公司	AAA	--	无	中诚信国际	取消发行
	20 浙能源 SCP012	2020/8/21	10	--	浙江省能源集团有限公司	AAA	--	无	中诚信国际	取消发行
	20 厦钨 SCP004	2020/8/18	4	--	厦门钨业股份有限公司	AA+	--	无	联合资信	取消发行
	20 云锡股 SCP002	2020/8/17	7	--	云南锡业股份有限公司	AA+	--	无	中诚信国际	取消发行
中期票据	20 华能 MTN003B	2020/8/19	10	5+N	华能国际电力股份有限公司	AAA	AAA	无	联合资信	取消发行
	20 华电 MTN005B	2020/8/18	15	5+N	中国华电集团有限公司	AAA	AAA	无	中诚信国际	取消发行
	20 宜兴城投 MTN001B	2020/8/21	5	5	宜兴市城市发展投资有限公司	AA+	AA+	无	上海新世纪	取消发行
	20 上海静安 MTN001	2020/8/20	5	3+2	上海静安投资有限公司	AA+	AA+	无	中诚信国际	推迟发行
	20 蓉城文化 MTN003	2020/8/20	10	3+N	成都文化旅游发展集团有限责任公司	AA+	AA+	无	大公国际	取消发行
	20 星河实业 MTN001	2020/8/18	5	3	星河实业(深圳)有限公司	AA+	AA+	无	联合资信	取消发行
公司债	20 杭实 01	2020/8/21	15	5	杭州市实业投资集团有限公司	AAA	AAA	无	中诚信国际	取消发行

资料来源：Wind，联合资信整理

附录 3：主要债券发行利率走势图



图 1 270 天期不同信用等级主体所发超短期融资券发行利率走势图



图 2 1 年期不同信用等级主体所发短期融资券发行利率走势图

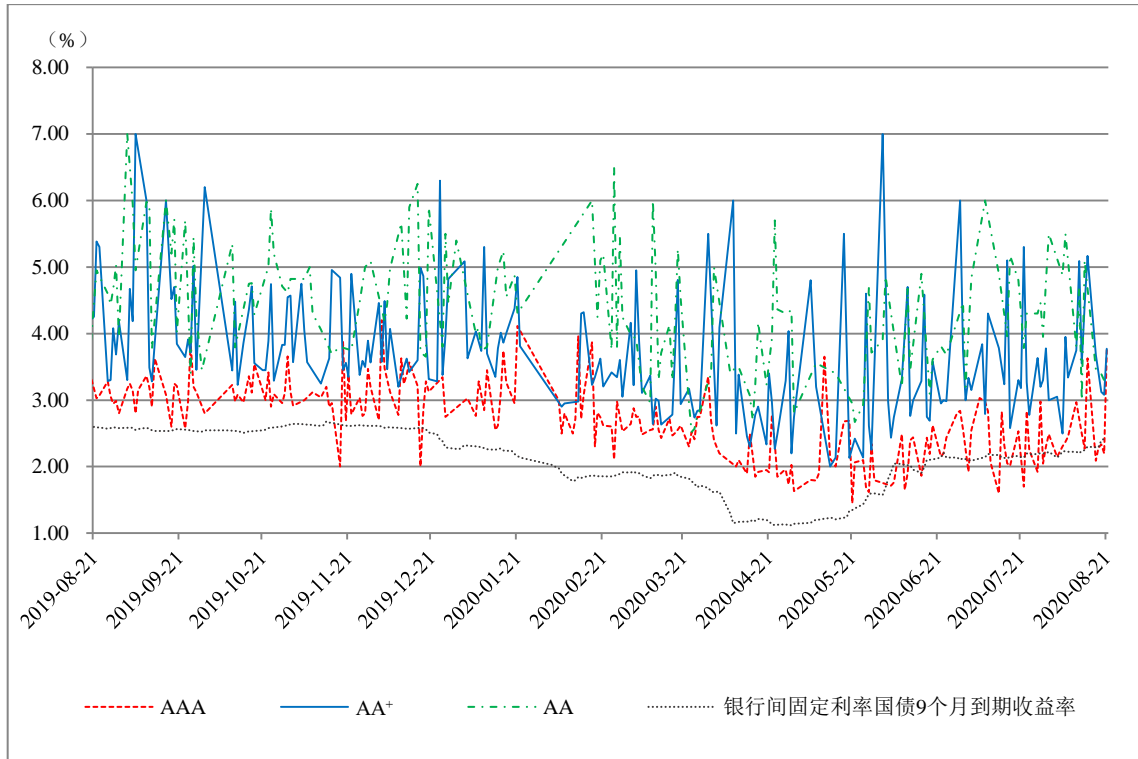

图 3 3 年期不同信用等级公司债券发行利率走势图

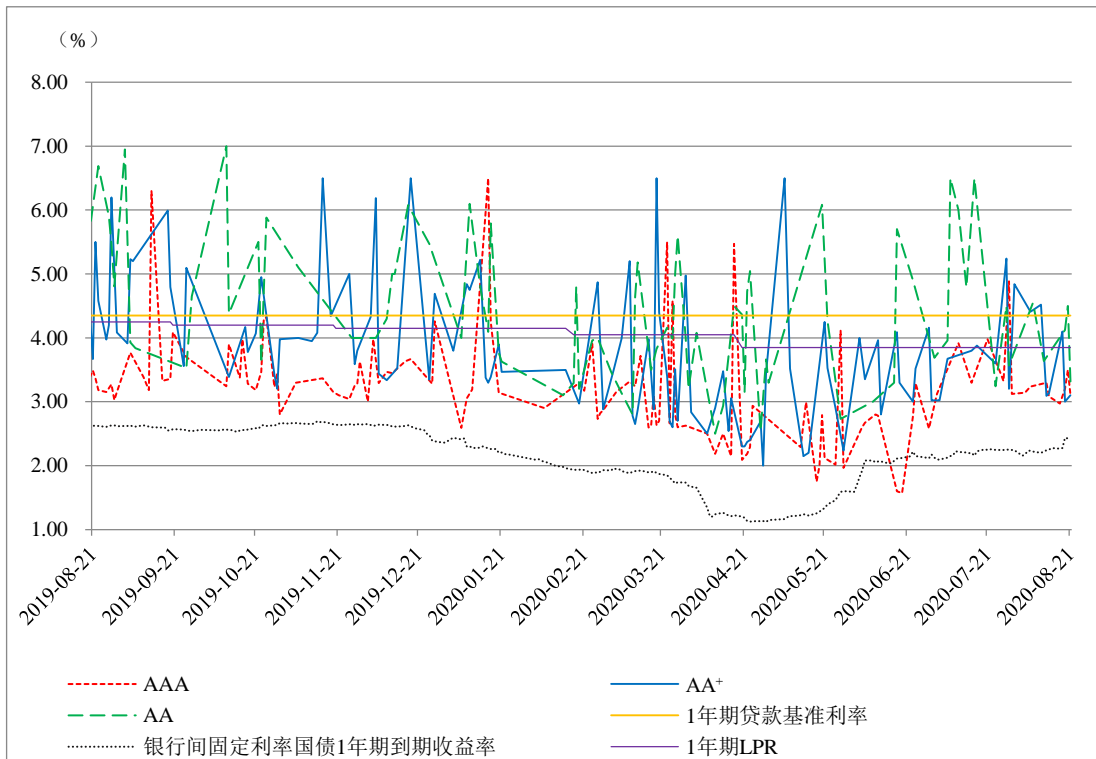

图 4 5 年期不同信用等级中期票据发行利率走势图

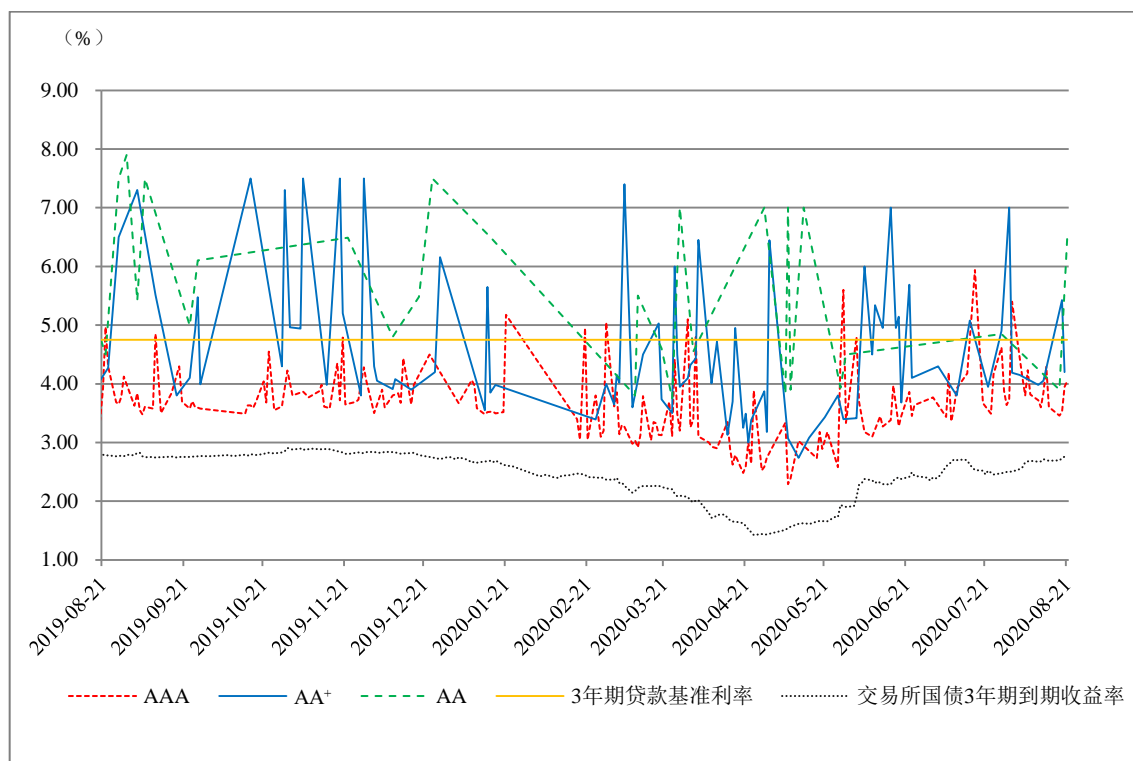
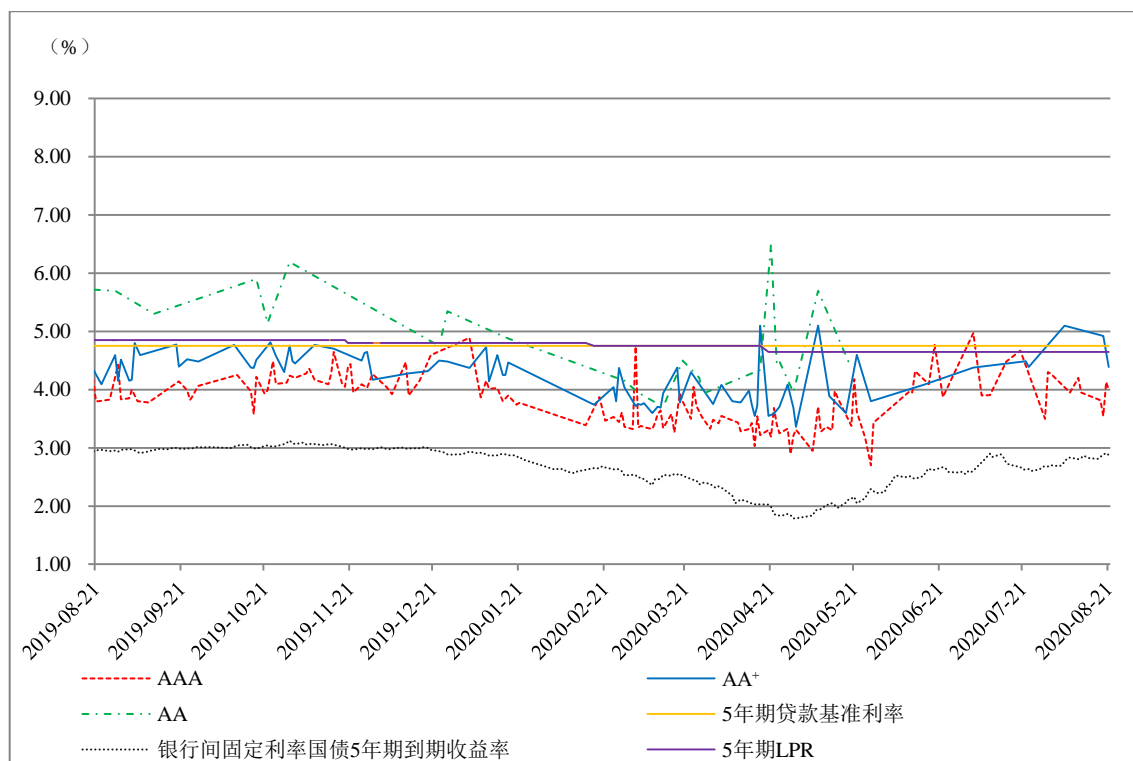
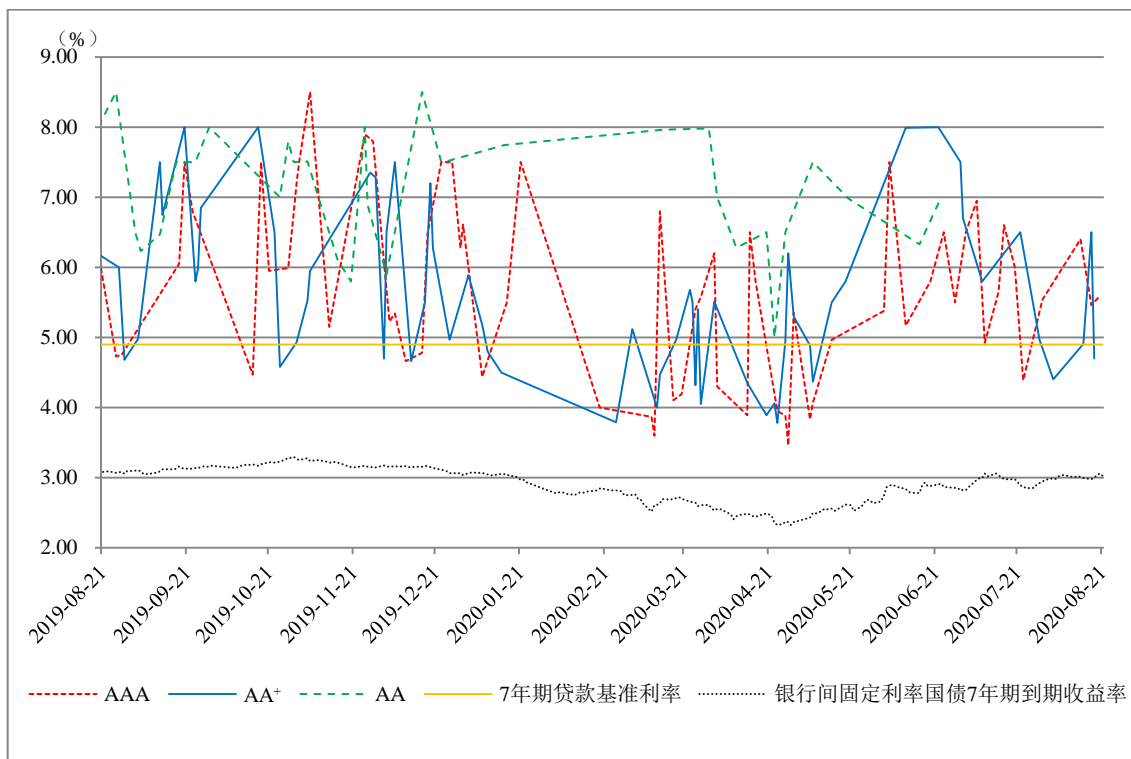

图 5 7 年期不同信用等级企业债券发行利率走势图