

# 债市发行和利率走势周报

(2020.11.16—2020.11.20)

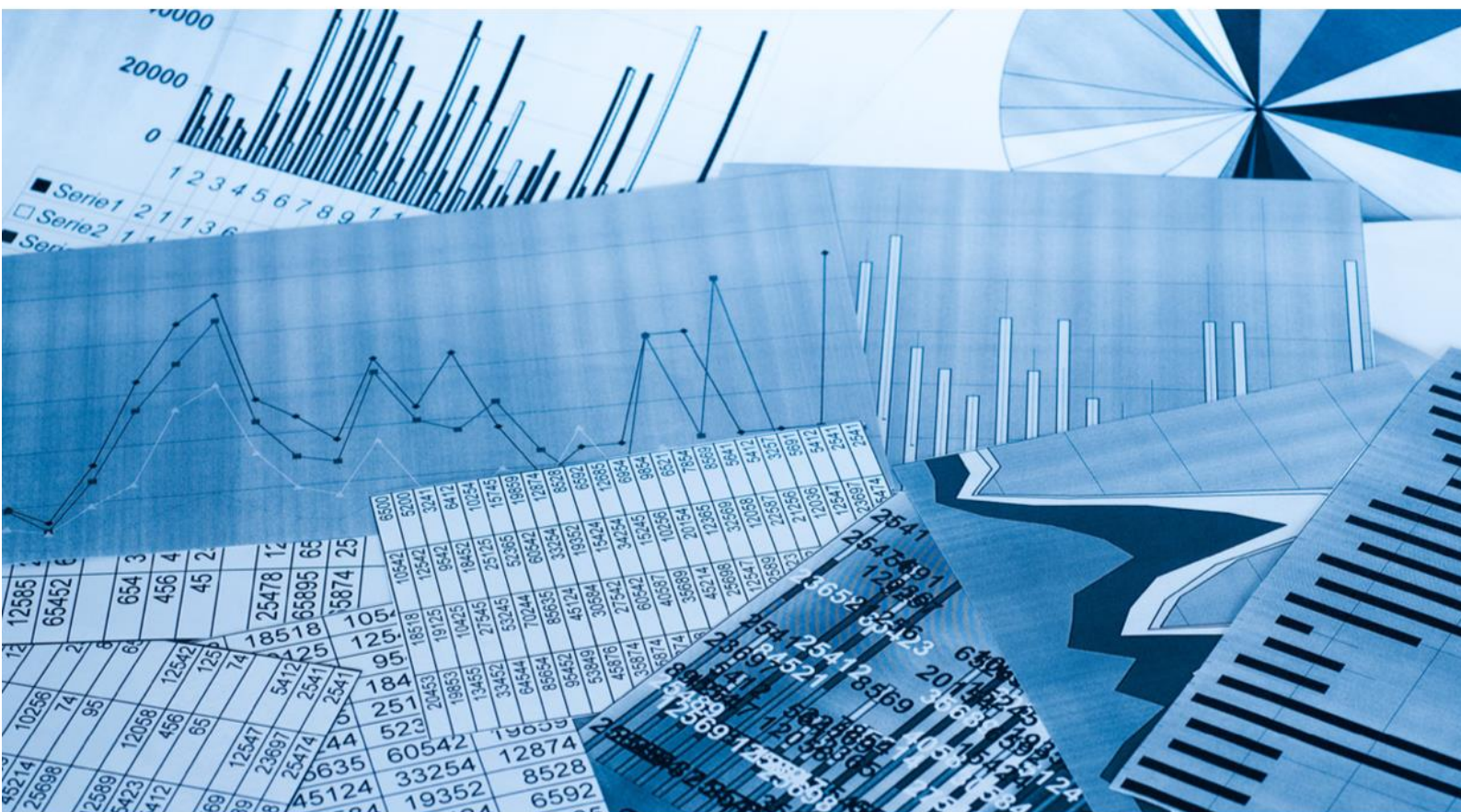

# 债市发行和利率走势周报

(2020.11.16—2020.11.20)

## 一、本周央行继续开展逆回购操作，流动性保持合理充裕

本周，央行开展 3000 亿元逆回购操作，有 5500 亿元逆回购到期，同时央行开展 8000 亿 MLF 操作，有 2000 亿 MLF 到期，本周总计实现资金净投放 3500 亿元。整体来看，银行体系流动性总量处于合理充裕水平。

## 二、债券市场发行情况

(一) 本周债券市场发行期数较上周有所下降，发行规模较上周有所上升

表 1 本周新发债券情况统计表

债券类型	本周发行情况		上周发行情况	
	期数 (期)	规模 (亿元)	期数 (期)	规模 (亿元)
超短期融资券	84	990.80	86	946.50
短期融资券	2	13.00	7	71.50
公司债券	21	190.60	33	404.71
中期票据	18	258.50	25	341.00
企业债券	7	66.50	17	125.20
金融债券	11	995.00	12	692.00
资产支持证券	12	672.04	6	358.90
总计	155	3186.44	186	2939.81

注：中期票据不包含集合票据，企业债券不包含集合企业债券，金融债券不包含政策银行债和证券公司债；资产支持证券包括银行间债券市场和交易所债券市场发行的资产支持证券（ABS）以及银行间债券市场发行的资产支持票据（ABN），其发行期数按发行单数统计，其余券种按发行期数统计；资产支持证券统计期以债券的发行日为准，其他券种以债券的起息日为准，各券种均不含私募债券及中国国家铁路集团有限公司、中央汇金投资有限责任公司发行的债券，以下同

资料来源：Wind，联合资信整理

(二) 债券市场累计发行期数和发行规模同比均有所增加，超短期融资券仍为非金融企业的主要融资工具

表 2 新发债券累计发行情况统计表

债券类型	2020年1月1日—2020年11月20日						2019年1月1日—2019年11月20日			
	发行期数			发行规模			发行期数		发行规模	
	期数 (期)	同比 增幅 (%)	占比 (%)	规模 (亿元)	同比 增幅 (%)	占比 (%)	期数 (期)	占比 (%)	规模 (亿元)	占比 (%)
超短期融资券	3966	48.26	46.41	41012.75	48.94	35.13	2675	42.81	27536.00	30.87
短期融资券	476	15.53	5.57	4297.68	9.58	3.68	412	6.59	3921.80	4.40
公司债券	1086	40.13	12.71	13663.81	41.23	11.71	775	12.40	9674.67	10.85
中期票据	1959	32.81	22.92	20549.87	23.61	17.60	1475	23.61	16624.20	18.64
企业债券	318	2.91	3.72	3389.99	23.48	2.90	309	4.95	2745.39	3.08
金融债券	497	36.91	5.82	26978.10	37.08	23.11	363	5.81	19681.00	22.07
资产支持证券	240	3.90	2.81	6731.46	-24.19	5.77	231	3.70	8879.65	9.96
国际机构债	4	-50.00	0.05	110.00	-12.00	0.09	8	0.13	125.00	0.14
总计	8546	36.78	100.00	116733.66	30.89	100.00	6248	100.00	89187.71	100.00

资料来源：Wind，联合资信整理

(三) 本周推迟或取消发行债券期数和规模较上周明显增加

表 3 推迟或取消发行债券情况统计表

债券类型	本周情况		上周情况		本年情况		上年情况	
	期数 (期)	规模 (亿元)	期数 (期)	规模 (亿元)	期数 (期)	规模 (亿元)	期数 (期)	规模 (亿元)
超短期融资券	15	119.00	1	6.00	131	805.55	86	461.20
短期融资券	1	5.00	6	22.10	19	96.50	19	91.50
公司债券	8	75.00	5	67.00	57	642.00	24	262.04
中期票据	19	149.00	8	62.00	278	1959.50	163	1164.20
企业债券	4	46.00	1	2.00	32	262.20	17	136.00
金融债券	1	5.00	--	--	5	112.00	--	--
资产支持证券	--	--	--	--	3	68.74	3	119.73
总计	48	399.00	21	159.10	542	4061.99	312	2234.67

资料来源：Wind，联合资信整理

### 三、主要券种利率走势<sup>1</sup>

(一) 本周的超短期融资券和公司债券的发行成本整体较上周有所上升，企业债的发行成本整体较上周有所下降

表 4 本周主要券种发行利率统计表

债券类型	发行期限(年)	级别	本周			上周		
			样本数量(期)	平均发行利率(%)	基准利率(%)	样本数量(期)	平均发行利率(%)	基准利率(%)
超短期融资券	270天	AAA	8	3.16	2.89	10	3.01	2.78
		AA+	9	3.74		6	3.35	
		AA	1	6.70		4	4.50	
短期融资券	1	AAA	1	4.90	2.91	4	3.69	2.81
		AA+	1	3.82		1	4.50	
		AA	--	--		2	4.64	
公司债券	3	AAA	4	4.05	3.06	9	3.74	3.07
		AA+	4	5.55		2	4.40	
		AA	1	6.50		1	8.35	
中期票据	5	AAA	--	--	3.16	3	4.34	3.27
企业债券	7	AAA	1	5.28	3.33	3	5.73	2.99
		AA+	1	5.50		1	6.00	
		AA	--	--		1	7.00	

注：1. 本表中，超短期融资券和短期融资券的级别为发行人主体级别，其他均为债项级别；2. 所有样本中均剔除发行利率为浮动利率的债券，短融和超短融样本中均剔除有担保的债券；3. 对于双评级或多评级的发行人主体或债券，以较低的信用等级作为其主体或债项级别；4. 对含有选择权的债券的期限进行调整，按选择权之前的期限进行统计，例如债券的原始期限设计为“5+2”，则期限为5年。其中，样本中剔除永续期债券；5. 基准利率为相同期限国债到期收益率

资料来源：Wind，联合资信整理

<sup>1</sup>主要券种利率走势分析选取发行数量较多的270天期超短期融资券、1年期短期融资券、3年期公司债券、5年期中期票据和7年期企业债券作为样本。

(二) 本周各级别中票面利率较高债券为建筑与工程行业企业发行

表 5 本周主要券种关键期限票面利率在各级别中相对较高的债券统计表

债券类型	债券简称	起息日	规模(亿元)	期限(年)	票面利率(%)	发行人	主体级别	债项级别	担保情况	企业性质	行业
公司债	20联泰01	2020/11/19	4	3+2	6.50	广东省联泰集团有限公司	AA+	AA+	无	民营企业	建筑与工程
	20贵安G3	2020/11/17	10	3+2	6.50	贵安新区开发投资有限公司	AA+	AA+	无	地方国有企业	建筑与工程

注：行业分类采用 Wind 三级行业分类标准

资料来源：Wind，联合资信整理



附录 1：本周新发债券信息

附表 1 本周新发债券（不含资产支持证券）信息

债券类型	债券简称	起息日	规模 (亿元)	期限 (年)	票面利率 (%)	发行人	主体 级别	债项 级别	担保 情况	评级机构
短期融资券	20 鲁钢铁 CP005	2020/11/19	10	365 天	4.90	山东钢铁集团有限公司	AAA	A-1	无	中诚信国际
	20 钟山资产 CP002	2020/11/16	3	365 天	3.82	南京钟山资产经营管理集团有限公司	AA+	A-1	无	上海新世纪
超短期融资券	20 中交三航 SCP004	2020/11/20	10	41 天	2.30	中交第三航务工程局有限公司	AAA	--	无	上海新世纪
	20 伊利实业 SCP034	2020/11/20	25	28 天	1.70	内蒙古伊利实业集团股份有限公司	AAA	--	无	联合资信
	20 亦庄投资 SCP007	2020/11/20	14	60 天	2.70	北京亦庄国际投资发展有限公司	AAA	--	无	东方金诚
	20 上海医药 SCP005	2020/11/20	25	63 天	2.30	上海医药集团股份有限公司	AAA	--	无	中诚信国际
	20 恒健 SCP004	2020/11/20	10	119 天	2.40	广东恒健投资控股有限公司	AAA	--	无	中诚信国际
	20 宝钢 SCP024	2020/11/20	25	120 天	2.08	宝山钢铁股份有限公司	AAA	--	无	中诚信国际
	20 电网 SCP042	2020/11/16	30	150 天	2.45	国家电网有限公司	AAA	--	无	中诚信国际
	20 电网 SCP043	2020/11/17	30	150 天	2.45		AAA	--	无	中诚信国际
	20 电网 SCP044	2020/11/19	60	150 天	2.45		AAA	--	无	中诚信国际
	20 电网 SCP045	2020/11/20	30	150 天	2.45		AAA	--	无	中诚信国际
	20 苏交通 SCP033	2020/11/20	20	180 天	1.90	江苏交通控股有限公司	AAA	--	无	中诚信国际
	20 南京交建 SCP005	2020/11/20	5	180 天	2.30	南京市交通建设投资控股（集团）有限责任公司	AAA	--	无	上海新世纪
	20 京国资 SCP007	2020/11/20	15	180 天	2.65	北京国有资本经营管理中心	AAA	--	无	中诚信国际
	20 越秀金融 SCP006	2020/11/20	8	120 天	2.65	广州越秀金融控股集团股份有限公司	AAA	--	无	中诚信国际
	20 越秀金融 SCP007	2020/11/20	8	180 天	2.65		AAA	--	无	中诚信国际
	20 南京铁建 SCP002	2020/11/20	5	180 天	2.20	南京铁路建设投资有限责任公司	AAA	--	无	上海新世纪
	20 中车 SCP021	2020/11/19	30	30 天	1.90	中国中车股份有限公司	AAA	--	无	中诚信国际
	20 鲁西化工 SCP010	2020/11/19	5	36 天	1.77	鲁西化工集团股份有限公司	AAA	--	无	中诚信国际
20 华鲁控股 SCP002	2020/11/19	3	60 天	2.30	华鲁控股集团有限公司	AAA	--	无	中诚信国际	
20 东航股 SCP032	2020/11/19	50	61 天	1.80	中国东方航空股份有限公司	AAA	--	无	中诚信国际	

债市发行和利率走势周报

20 鲁黄金 SCP013	2020/11/19	10	90 天	2.30	山东黄金集团有限公司	AAA	--	无	中诚信国际
20 锡产业 SCP021	2020/11/20	5	115 天	1.99	无锡产业发展集团有限公司	AAA	--	无	联合资信
20 赣投 SCP004	2020/11/18	10	120 天	2.30	江西省投资集团有限公司	AAA	--	无	中诚信国际
20 锡公用 SCP002	2020/11/20	4	140 天	1.84	无锡市市政公用产业集团有限公司	AAA	--	无	上海新世纪
20 南电 SCP011	2020/11/19	25	180 天	2.50	中国南方电网有限责任公司	AAA	--	无	上海新世纪
20 通商租赁 SCP005	2020/11/20	5	200 天	3.20	招商局通商融资租赁有限公司	AAA	--	无	中诚信国际
20 招金 SCP007	2020/11/19	5	270 天	2.17	招金矿业股份有限公司	AAA	--	无	中诚信国际
20 南京地铁 SCP011	2020/11/19	10	270 天	2.99	南京地铁集团有限公司	AAA	--	无	中诚信国际
20 桂投资 SCP005	2020/11/19	5	270 天	3.30	广西投资集团有限公司	AAA	--	无	中诚信国际
20 文广集团 SCP002	2020/11/19	5	270 天	3.00	上海文化广播影视集团有限公司	AAA	--	无	上海新世纪
20 融和融资 SCP016	2020/11/19	10	29 天	2.50	中电投融和融资租赁有限公司	AAA	--	无	上海新世纪
20 赣国资 SCP004	2020/11/18	10	30 天	1.78	江西省省属国有企业资产经营（控股）有限公司	AAA	--	无	中诚信国际
20 象屿 SCP021	2020/11/17	10	177 天	2.95	厦门象屿集团有限公司	AAA	--	无	联合资信
20 象屿 SCP022	2020/11/18	10	37 天	2.35		AAA	--	无	联合资信
20 上海环境 SCP008	2020/11/18	4	60 天	2.20	上海环境集团股份有限公司	AAA	--	无	上海新世纪
20 越秀集团 SCP008	2020/11/18	15	75 天	2.00	广州越秀集团股份有限公司	AAA	--	无	中诚信国际
20 沪国际 SCP004	2020/11/18	10	83 天	2.10	上海国际集团资产管理有限公司	AAA	--	无	上海新世纪
20 平安租赁 SCP011	2020/11/18	10	149 天	3.00	平安国际融资租赁有限公司	AAA	--	无	中诚信国际
20 华电江苏 SCP019	2020/11/18	5	180 天	2.30	华电江苏能源有限公司	AAA	--	无	大公国际
20 广州地铁 SCP006	2020/11/19	15	180 天	2.98	广州地铁集团有限公司	AAA	--	无	中诚信国际
20 鲁黄金 SCP012	2020/11/18	10	270 天	2.60	山东黄金集团有限公司	AAA	--	无	中诚信国际
20 广新控股 SCP039	2020/11/17	6	28 天	1.83	广东省广新控股集团有限公司	AAA	--	无	大公国际
20 龙源电力 SCP012	2020/11/17	20	30 天	1.80	龙源电力集团股份有限公司	AAA	--	无	联合资信
20 中电信 SCP015	2020/11/17	30	30 天	1.20	中国电信股份有限公司	AAA	--	无	中诚信国际
20 沪电力 SCP021	2020/11/18	20	30 天	1.48	上海电力股份有限公司	AAA	--	无	中诚信国际
20 沪电力 SCP022	2020/11/17	19	52 天	1.95		AAA	--	无	中诚信国际
20 苏州高新 SCP029	2020/11/17	5	59 天	1.90	苏州苏高新集团有限公司	AAA	--	无	中诚信国际

## 债市发行和利率走势周报

20 首开 SCP006	2020/11/17	20	84 天	2.70	北京首都开发股份有限公司	AAA	--	无	中诚信国际
20 中航资本 SCP005	2020/11/18	8	268 天	3.70	中航资本控股股份有限公司	AAA	--	无	中诚信国际
20 物产中大 SCP009	2020/11/18	15	268 天	2.50	物产中大集团股份有限公司	AAA	--	无	中诚信国际
20 中航租赁 SCP013	2020/11/18	10	270 天	3.30	中航国际租赁有限公司	AAA	--	无	中诚信国际
20 东南国资 SCP007	2020/11/17	4	180 天	2.30	南京东南国资投资集团有限责任公司	AAA	--	无	联合资信
20 赣粤 SCP008	2020/11/16	4	30 天	1.34	江西赣粤高速公路股份有限公司	AAA	--	无	中诚信国际
20 中化股 SCP026	2020/11/16	20	45 天	1.50	中国中化股份有限公司	AAA	--	无	中诚信国际
20 宁沪高 SCP027	2020/11/17	10	80 天	2.05	江苏宁沪高速公路股份有限公司	AAA	--	无	中诚信国际
20 宝钢 SCP023	2020/11/16	25	120 天	2.28	宝山钢铁股份有限公司	AAA	--	无	中诚信国际
20 中交一公 SCP011	2020/11/16	10	45 天	2.70	中交一公局集团有限公司	AAA	--	无	中诚信国际
20 中电投 SCP032	2020/11/16	28	150 天	2.50	国家电力投资集团有限公司	AAA	--	无	中诚信国际
20 上海大众 SCP004	2020/11/16	5	180 天	2.85	上海大众公用事业（集团）股份有限公司	AAA	--	无	中诚信国际
20 宁夏国资 SCP007	2020/11/16	1.8	270 天	2.95	宁夏国有资本运营集团有限责任公司	AAA	--	无	联合资信
20 国际港务 SCP016	2020/11/16	5	120 天	3.56	厦门国际港务股份有限公司	AAA	--	无	上海新世纪
20 大同煤矿 SCP023	2020/11/18	10	270 天	5.00	大同煤矿集团有限责任公司	AAA	--	无	联合资信
20 珠海港 SCP025	2020/11/20	4	32 天	3.50	珠海港控股集团有限公司	AA+	--	无	上海新世纪
20 凯盛科技 SCP014	2020/11/20	5	33 天	2.20	凯盛科技集团有限公司	AA+	--	无	联合资信
20 嘉公路 SCP004	2020/11/20	2	180 天	2.84	嘉兴市高等级公路投资有限公司	AA+	--	无	联合资信
20 广投能源 SCP002	2020/11/20	10	270 天	3.99	广西广投能源集团有限公司	AA+	--	无	中诚信国际
20 苏州资产 SCP004	2020/11/19	2	30 天	2.08	苏州资产管理有限公司	AA+	--	无	联合资信
20 均瑶 SCP009	2020/11/20	5	180 天	6.00	上海均瑶（集团）有限公司	AA+	--	无	上海新世纪
20 长寿开投 SCP004	2020/11/20	5	270 天	4.25	重庆长寿开发投资（集团）有限公司	AA+	--	保证担保	东方金诚
20 六安城投 SCP004	2020/11/20	10	260 天	4.40	六安城市建设投资有限公司	AA+	--	无	大公国际
20 夏商 SCP017	2020/11/18	4.5	37 天	2.70	厦门夏商集团有限公司	AA+	--	无	中诚信国际
20 瀚瑞投资 SCP008	2020/11/18	6	90 天	5.00	江苏瀚瑞投资控股有限公司	AA+	--	无	上海新世纪
20 路桥公投 SCP003	2020/11/19	3	270 天	4.05	台州市路桥公共资产投资管理有限公司	AA+	--	无	大公国际



债市发行和利率走势周报

	20 南京高科 SCP008	2020/11/18	6	270 天	3.40	南京高科股份有限公司	AA+	--	无	联合资信
	20 金华城投 SCP001	2020/11/18	3	270 天	3.98	金华市城市建设投资集团有限公司	AA+	--	无	上海新世纪
	20 天恒置业 SCP005	2020/11/19	10	270 天	4.33	北京天恒置业集团有限公司	AA+	--	无	联合资信
	20 常熟发投 SCP004	2020/11/19	4.5	70 天	3.57	常熟市发展投资有限公司	AA+	--	无	中诚信国际
	20 金港 SCP003	2020/11/18	5	270 天	2.98	张家港保税区金港资产经营有限公司	AA+	--	无	中诚信国际
	20 西安投资 SCP004	2020/11/18	5	270 天	4.00	西安投资控股有限公司	AA+	--	无	联合资信
	20 良渚文化 SCP004	2020/11/16	6	270 天	3.93	杭州良渚文化城集团有限公司	AA+	--	无	中诚信国际
	20 吴江城投 SCP003	2020/11/16	8	270 天	2.99	苏州市吴江城市投资发展集团有限公司	AA+	--	无	中诚信国际
	20 巨化 SCP001	2020/11/16	5	180 天	3.50	巨化集团有限公司	AA+	--	无	中诚信国际
	20 潍坊水务 SCP003	2020/11/20	4	270 天	6.70	潍坊水务投资有限责任公司	AA	--	无	中诚信国际
	20 苏科技城 SCP011	2020/11/16	1	37 天	2.70	苏州科技城发展集团有限公司	AA	--	保证担保	中诚信国际
中期票据	20 邮政 MTN001	2020/11/20	20	2+N	4.15	中国邮政集团有限公司	AAA	AAA	无	中诚信国际
	20 冀交投 MTN003	2020/11/20	15	3	4.25	河北交通投资集团公司	AAA	AAA	无	上海新世纪
	20 华能新能 MTN004	2020/11/20	20	3+N	4.80	华能新能源股份有限公司	AAA	AAA	无	联合资信
	20 保利发展 MTN005	2020/11/19	20	3	3.98	保利发展控股集团股份有限公司	AAA	AAA	无	中诚信国际
	20 中电国际 MTN002	2020/11/18	15	3+N	4.60	中国电力国际发展有限公司	AAA	AAA	无	东方金诚
	20 鲁高速 MTN004	2020/11/18	15	2+N	4.22	山东高速集团有限公司	AAA	AAA	无	中诚信国际
	20 金融街 MTN002	2020/11/18	19.4	3+2	4.08	金融街控股股份有限公司	AAA	AAA	无	中诚信国际
	20 中化工 MTN011	2020/11/16	10	3	3.45	中国化工集团有限公司	AAA	AAA	无	联合资信
	20 中电投 MTN020	2020/11/17	20	2+N	4.04	国家电力投资集团有限公司	AAA	AAA	无	中诚信国际
	20 华电股 MTN005	2020/11/16	20	2+N	4.18	华电国际电力股份有限公司	AAA	AAA	无	中诚信国际
	20 川交投 MTN001	2020/11/16	30	3+2	3.97	四川省交通投资集团有限责任公司	AAA	AAA	无	中诚信国际
	20 湖州城投 MTN002	2020/11/16	5	3+2	3.79	湖州市城市投资发展集团有限公司	AAA	AAA	无	中证鹏元
	20 联发集 MTN002	2020/11/17	8	3	4.37	联发集团有限公司	AA+	AAA	保证担保	联合资信
	20 天富 MTN001	2020/11/19	5.6	3	6.00	新疆天富集团有限责任公司	AA+	AA+	无	联合资信
	20 淮安水利 MTN002	2020/11/18	5	3+2	4.79	淮安市水利控股集团有限公司	AA+	AA+	无	中诚信国际

债市发行和利率走势周报

	20 海宁城投 MTN001	2020/11/17	8.5	3+2	4.10	海宁市城市发展投资集团有限公司	AA+	AA+	无	中诚信国际
	20 兆泰 MTN001	2020/11/16	12	2+2+1	6.50	北京兆泰集团股份有限公司	AA+	AA+	无	联合资信
	20 空港城发 MTN002	2020/11/16	10	3+2	4.20	成都空港城市发展集团有限公司	AA+	AA+	无	中诚信国际
企业债	20 南昌轨交绿色债	2020/11/18	20	5+5	4.35	南昌轨道交通集团有限公司	AAA	AAA	无	中诚信国际
	20 福州城投债 02	2020/11/16	8	5+5	4.06	福州城市建设投资集团有限公司	AAA	AAA	无	联合资信
	20 安溪城建债 02	2020/11/17	2	7	5.28	安溪县小城镇建设投资有限公司	AA	AAA	保证担保	中诚信国际
	20 宿州城投债	2020/11/20	3.1	5	5.00	宿州市城市建设投资集团（控股）有限公司	AA+	AA+	无	东方金诚
	20 广西农垦债	2020/11/18	8.4	7	5.50	广西农垦集团有限责任公司	AA+	AA+	无	东方金诚
	20 胶州专项债 01	2020/11/17	15	5+2	4.90	青岛胶州城市发展投资有限公司	AA+	AA+	无	中诚信国际
	20 贵州双龙停车场债 02	2020/11/17	10	5+5	7.50	贵州双龙航空港开发投资（集团）有限公司	AA+	AA+	无	中诚信国际
	20 首股 Y1	2020/11/20	10	3+N	4.80	北京首创股份有限公司	AAA	AAA	无	中诚信国际
	20 广金 01	2020/11/19	2	5+5	4.35	广州金融控股集团有限公司	AAA	AAA	无	中诚信国际
	20 广开 Y1	2020/11/19	10	2+N	4.79	广州开发区金融控股集团有限公司	AAA	AAA	无	中诚信国际
公司债	20 桂交 02	2020/11/18	15	3+2	4.09	广西交通投资集团有限公司	AAA	AAA	无	中诚信国际
	20 蛇口 01	2020/11/17	10.4	5	4.15	招商局蛇口工业区控股股份有限公司	AAA	AAA	无	中诚信国际
	20 台州 01	2020/11/17	10	3+2	3.98	台州市国有资本运营集团有限公司	AAA	AAA	无	中诚信国际
	20 苏新 01	2020/11/17	17	3+2	3.95	苏州新区高新技术产业股份有限公司	AAA	AAA	无	上海新世纪
	20 核电 Y5	2020/11/16	10	2+N	3.78	中国核能电力股份有限公司	AAA	AAA	无	联合资信
	20 航控 Y1	2020/11/16	15	2+N	4.13	中航资本控股股份有限公司	AAA	AAA	无	中诚信国际
	20 航控 Y2	2020/11/16	5	3+N	4.30		AAA	AAA	无	中诚信国际
	20 鲁高 Y2	2020/11/16	20	3+N	4.21	山东高速集团有限公司	AAA	AAA	无	大公国际
	20DJLQY1	2020/11/16	5	3+N	4.50	中电建路桥集团有限公司	AAA	AAA	无	中诚信国际
	20 国创 01	2020/11/16	5	3+2	4.19	苏州国发创业投资控股有限公司	AA	AAA	保证担保	中诚信国际
	20 联泰 01	2020/11/19	4	3+2	6.50	广东省联泰集团有限公司	AA+	AA+	无	联合资信
	20 金辉 03	2020/11/19	12.2	2+2	6.95	金辉集团股份有限公司	AA+	AA+	无	联合资信

债市发行和利率走势周报

	20 融侨 02	2020/11/18	8	2+2	6.80	融侨集团股份有限公司	AA+	AA+	无	联合资信
	20 贵安 G3	2020/11/17	10	3+2	6.50	贵安新区开发投资有限公司	AA+	AA+	无	联合资信
	20 渝开 03	2020/11/17	6	3+2	4.70	重庆高新区开发投资集团有限公司	AA+	AA+	无	联合资信
	20 柳建 05	2020/11/20	4	2+2+1	7.30	广西柳州市建设投资开发有限责任公司	AA	AA+	保证担保	联合资信
	20 藏城发	2020/11/17	2	3+2	4.50	西藏城市发展投资股份有限公司	AA	AA+	保证担保	上海新世纪
	20 牡资 02	2020/11/20	10	3+2	6.50	牡丹江市国有资产投资控股有限公司	AA	AA	无	中诚信国际
<b>商业银行债</b>	20 齐鲁银行小微债 01	2020/11/20	40	3	3.80	齐鲁银行股份有限公司	AAA	AAA	无	上海新世纪
<b>商业银行其他一级资本工具</b>	20 中国银行永续债 02	2020/11/17	300	5+N	4.55	中国银行股份有限公司	AAA/AAA*	AAA/AAA*	无	中诚信国际/东方金诚
<b>商业银行二级资本工具</b>	20 工商银行二级 02	2020/11/16	300	5+5	4.15	中国工商银行股份有限公司	AAA	AAA	无	中诚信国际
	20 工商银行二级 03	2020/11/16	100	10+5	4.45		AAA	AAA	无	中诚信国际
<b>证券公司短期融资券</b>	20 财通证券 CP011	2020/11/18	25	83 天	3.34	财通证券股份有限公司	AAA	A-1	无	中诚信国际
	20 东吴证券 CP013	2020/11/16	20	80 天	3.28	东吴证券股份有限公司	AAA	A-1	无	上海新世纪
	20 兴业证券 CP002	2020/11/16	40	81 天	3.10	兴业证券股份有限公司	AAA	A-1	无	联合资信
<b>其它金融机构债</b>	20 信达二级资本债 01	2020/11/20	80	5+5	4.50	中国信达资产管理股份有限公司	AAA	AAA	无	中诚信国际
	20 江苏租赁债 01	2020/11/19	20	3	4.15	江苏金融租赁股份有限公司	AAA	AAA	无	中诚信国际
	20 招银租赁债 01	2020/11/19	40	3	3.85	招银金融租赁有限公司	AAA	AAA	无	中诚信国际
	20 浦银租赁债	2020/11/19	30	3	3.88	浦银金融租赁股份有限公司	AAA	AAA	无	中诚信国际

注：统计期以债券起息日为准；\*表示多家机构评级，以下同

资料来源：Wind，联合资信整理

附表2 本周新发资产支持证券信息

债券类型	证券简称	发起机构/贷款服务机构	受托机构/发行人	规模(亿元)	利率(%)	评级结果	发行日期	法定到期日	评级机构
资产支持证券	20 屹腾 2A_bc	一汽汽车金融有限公司	建信信托有限责任公司	34.45	3.65	AAA <sub>st</sub> /AAA <sub>st</sub> *	2020/11/20	2026/9/26	联合资信/中债资信
	20 屹腾 2B_bc			2.64	4.00	AA <sup>+</sup> <sub>st</sub> /AAA <sub>st</sub> *			
	20 屹腾 2C_bc			2.91	无票面利率	未予评级			
	20 建元 11A1_bc	中国建设银行股份有限公司	建信信托有限责任公司	22.50	3.65	AAA <sub>st</sub> /AAA <sub>st</sub> *	2020/11/20	2053/1/26	中诚信国际/中债资信
	20 建元 11A2_bc			40.00	3.90	AAA <sub>st</sub> /AAA <sub>st</sub> *			
	20 建元 11A3_bc			56.00	4.05	AAA <sub>st</sub> /AAA <sub>st</sub> *			
	20 建元 11C_bc			12.52	无票面利率	未予评级			
	20 工元乐居 4A1	中国工商银行股份有限公司	中海信托股份有限公司	68.00	3.64	AAA <sub>st</sub> /AAA <sub>st</sub> *	2020/11/19	2042/4/26	上海新世纪/中债资信
	20 工元乐居 4A2			61.50	3.95	AAA <sub>st</sub> /AAA <sub>st</sub> *			
	20 工元乐居 4C			13.38	无票面利率	未予评级			
	20 兴银 6A	兴业银行股份有限公司	兴业国际信托有限公司	57.00	3.85	AAA <sub>st</sub> /AAA <sub>st</sub> *	2020/11/19	2025/3/17	中诚信国际/中债资信
	20 兴银 6B			4.00	4.60	AA <sup>+</sup> <sub>st</sub> /AA <sup>+</sup> <sub>st</sub> *			
	20 兴银 6C			8.33	无票面利率	未予评级			
	20 招银和智 2 优先 A1	招商银行股份有限公司	华能贵诚信托有限公司	30.00	3.64	AAA <sub>st</sub> /AAA <sub>st</sub> *	2020/11/19	2026/11/19	中诚信国际/中债资信
	20 招银和智 2 优先 A2			43.50	3.65	AAA <sub>st</sub> /AAA <sub>st</sub> *			
	20 招银和智 2 优先 B			5.46	4.00	AA <sup>+</sup> <sub>st</sub> /AAA <sub>st</sub> *			
	20 招银和智 2 优先 C			4.90	4.99	A <sup>+</sup> <sub>st</sub> /A <sup>-</sup> <sub>st</sub> *			
	20 招银和智 2 次级			13.17	无票面利率	未予评级			
	20 招银和智 1 优先 A1	招商银行股份有限公司	华能贵诚信托有限公司	30.00	3.64	AAA <sub>st</sub> /AAA <sub>st</sub> *	2020/11/18	2026/11/19	中诚信国际/中债资信
	20 招银和智 1 优先 A2			43.30	3.65	AAA <sub>st</sub> /AAA <sub>st</sub> *			
20 招银和智 1 优先 B	5.45			4.00	AA <sup>+</sup> <sub>st</sub> /AAA <sub>st</sub> *				
20 招银和智 1 优先 C	4.86			5.00	A <sup>+</sup> <sub>st</sub> /A <sup>-</sup> <sub>st</sub> *				
20 招银和智 1 次级	13.13			无票面利率	未予评级				

债市发行和利率走势周报

20 豫鼎 1A1	郑州银行股份有限公司	华能贵诚信托有限公司	4.40	3.49	AAA <sub>sf</sub> /AAA <sub>sf</sub> *	2020/11/17	2042/1/26	中诚信国际/ 中债资信
20 豫鼎 1A2			24.70	4.45	AAA <sub>sf</sub> /AAA <sub>sf</sub> *			
20 豫鼎 1C			5.89	无票面利率	未予评级			
20 保利置业 ABN002 优先	保利融资租赁有限公司	交银国际信托有限公司	5.95	3.90	AAA <sub>sf</sub>	2020/11/17	2023/11/19	中诚信国际
20 保利置业 ABN002 次			0.01	无票面利率	未予评级			
20 国药租赁 ABN001 优先 A1	国药控股（中国）融资租赁有限公司	平安信托有限责任公司	6.80	3.90	AAA <sub>sf</sub>	2020/11/17	2027/7/28	上海新世纪
20 国药租赁 ABN001 优先 A2			6.34	4.15	AAA <sub>sf</sub>			
20 国药租赁 ABN001 优先 A3			1.37	4.70	AAA <sub>sf</sub>			
20 国药租赁 ABN001 次			1.56	无票面利率	未予评级			
20 国电绿色 ABN002	国电电力发展股份有限公司	交银国际信托有限公司	10.00	4.00	AAA <sub>sf</sub>	2020/11/17	2025/6/16	东方金诚
20 温润 1A	温州银行股份有限公司	云南国际信托有限公司	16.70	3.48	AAA <sub>sf</sub> /AAA <sub>sf</sub> *	2020/11/17	2025/6/26	联合资信/ 中债资信
20 温润 1B			1.70	3.80	AA <sup>+</sup> <sub>sf</sub> /AA <sup>+</sup> <sub>sf</sub> *			
20 温润 1C			4.62	无票面利率	未予评级			
20 建鑫 6 优先	中国建设银行股份有限公司	建信信托有限责任公司	4.00	4.40	AAA <sub>sf</sub> /AAA <sub>sf</sub> *	2020/11/16	2026/1/26	中诚信国际/ 中债资信
20 建鑫 6C			1.00	无票面利率	未予评级			

注：统计期以债券发行日为准

资料来源：Wind，联合资信整理

附录 2：推迟或取消发行债券明细

债券类型	债券简称	发生日期	规模 (亿元)	期限 (年)	发行人	主体级别	债项级别	担保 情况	评级机构	事件
短期融资券	20 漳泽电力 CP001	2020/11/16	5	1	山西漳泽电力股份有限公司	AA+	A-1	无	联合资信	取消发行
超短期融资券	20 中材科技 SCP005	2020/11/16	4	0.19	中材科技股份有限公司	AAA	--	无	大公国际	取消发行
	20 川高速 SCP008	2020/11/20	10	0.74	四川高速公路建设开发集团有限公司	AAA	--	无	中诚信国际	取消发行
	20 平安租赁 SCP010	2020/11/18	26	0.66	平安国际融资租赁有限公司	AAA	--	无	中诚信国际	取消发行
	20 南通城建 SCP001	2020/11/20	10	0.36	南通城市建设集团有限公司	AAA	--	无	中诚信国际	取消发行
	20 京城投 SCP003	2020/11/20	15	0.74	北京城建投资发展股份有限公司	AAA	--	无	联合资信	取消发行
	20 厦翔业 SCP020	2020/11/20	5	0.49	厦门翔业集团有限公司	AAA	--	无	联合资信	取消发行
	20 交子金融 SCP003	2020/11/20	5	0.74	成都交子金融控股集团有限公司	AAA	--	无	中诚信国际	取消发行
	20 连云港 SCP010	2020/11/16	3	0.65	连云港港口集团有限公司	AA+	--	无	中诚信国际	取消发行
	20 涪陵新城 SCP003	2020/11/20	10	0.74	重庆市涪陵区新城区开发(集团)有限公司	AA+	--	无	大公国际	取消发行
	20 古井 SCP003	2020/11/19	4	0.74	安徽古井集团有限责任公司	AA+	--	无	中诚信国际	取消发行
	20 渝医药 SCP006	2020/11/18	5	0.16	重庆医药(集团)股份有限公司	AA+	--	无	中诚信国际	取消发行
	20 闽建工 SCP003	2020/11/18	6	0.74	福建建工集团有限责任公司	AA+	--	无	中诚信国际	取消发行
	20 金坛投资 SCP003	2020/11/19	2	0.27	江苏金坛投资控股有限公司	AA	--	无	中诚信国际	取消发行
	20 滨海新城 SCP005	2020/11/19	9	0.74	浙江滨海新区开发投资有限公司	AA	--	无	上海新世纪	取消发行
	20 乌高铁 SCP002	2020/11/18	5	0.74	乌鲁木齐经济技术开发区高铁枢纽综合投资(集团)有限公司	AA	--	无	中诚信国际	取消发行
中期票据	20 中建二局 MTN004A	2020/11/19	7.5	2	中国建筑第二工程局有限公司	AAA	AAA	无	中诚信国际	取消发行
	20 中建二局 MTN004B	2020/11/19	7.5	3		AAA	AAA	无	中诚信国际	取消发行
	20 陕有色 MTN004	2020/11/20	10	3	陕西有色金属控股集团有限责任公司	AAA	AAA	无	中诚信国际	取消发行
	20 华能新能 MTN004B	2020/11/20	10	5	华能新能源股份有限公司	AAA	AAA	无	联合资信	取消发行
	20 桂冠电力 MTN001	2020/11/19	10	2	广西桂冠电力股份有限公司	AAA	AAA	无	中诚信国际	取消发行
	20 冀建投 MTN001	2020/11/18	10	5	河北建设投资集团有限责任公司	AAA	AAA	无	中诚信国际	取消发行
	20 粤珠江 MTN003A	2020/11/16	7.5	3	广州珠江实业集团有限公司	AAA	AAA	无	上海新世纪	取消发行
	20 粤珠江 MTN003B	2020/11/16	7.5	5		AAA	AAA	无	上海新世纪	取消发行
	20 豫交运 MTN007	2020/11/16	18	3	河南省交通运输发展集团有限公司	AAA	AAA	无	联合资信	取消发行
20 象屿 MTN001	2020/11/16	5	3	厦门象屿集团有限公司	AAA	AAA	无	中诚信国际	取消发行	



## 债市发行和利率走势周报

	20 闽投 MTN007	2020/11/18	10	2	福建省投资开发集团有限责任公司	AAA	AAA	无	中诚信国际	取消发行
	20 西宁城投 MTN001	2020/11/20	10	3	西宁城市投资管理有限公司	AA+	AA+	无	大公国际	取消发行
	20 淮安开发 MTN002	2020/11/20	5	3	淮安开发控股有限公司	AA+	AA+	无	中诚信国际	取消发行
	20 淮安城资 MTN001	2020/11/20	5	3	淮安市城市资产经营有限公司	AA+	AA+	无	东方金诚	取消发行
	20 科学城公司 MTN001	2020/11/20	5	5	北京怀柔科学城建设发展有限公司	AA+	AA+	无	上海新世纪	取消发行
	20 保利文化 MTN002	2020/11/18	5	3	保利文化集团股份有限公司	AA+	AA+	无	中诚信国际	取消发行
	20 徐州经开 MTN004	2020/11/16	3	3	徐州经济技术开发区国有资产经营有限责任公司	AA+	AA+	无	大公国际	取消发行
	20 夏商 MTN001	2020/11/19	5	2	厦门夏商集团有限公司	AA+	AA+	无	中诚信国际	取消发行
	20 宁德国投 MTN001	2020/11/16	8	5	宁德市国有资产投资经营有限公司	AA	AA	无	联合资信	取消发行
企业债	20 深地铁债 08	2020/11/20	25	3	深圳市地铁集团有限公司	AAA	AAA	无	中诚信国际	取消发行
	20 甘交建可续期 02	2020/11/20	5	3	甘肃省公路交通建设集团有限公司	AAA	AAA	无	中诚信国际	取消发行
	20 海盐债 01	2020/11/20	8	7	海盐县国有资产经营有限公司	AA+	AA+	无	联合资信	取消发行
	20 渝铝投债 02	2020/11/17	8	7	重庆铝产业开发投资集团有限公司	AA	AA+	无	中诚信国际	取消发行
公司债	20 湖州 02	2020/11/19	5	5	湖州市城市投资发展集团有限公司	AAA	AAA	无	大公国际	取消发行
	20 华发 Y4	2020/11/19	25	2	珠海华发集团有限公司	AAA	AAA	无	联合资信	取消发行
	20 创投 S2	2020/11/19	15	5	深圳市创新投资集团有限公司	AAA	AAA	无	联合资信	取消发行
	20 攀钢 Y2	2020/11/16	5	2	攀钢集团有限公司	AAA	AAA	无	中诚信国际	取消发行
	20 甘电债	2020/11/16	10	5	甘肃电投能源发展股份有限公司	AA	AAA	无	中诚信国际	取消发行
	20 泉旅 01	2020/11/18	5	3	泉州文化旅游发展集团有限公司	AA+	AA+	无	联合资信	取消发行
	20 邢路 01	2020/11/20	5	5	邢台路桥建设总公司	AA	AA	无	联合资信	取消发行
20 邢路 02	2020/11/20	5	5	AA		AA	无	联合资信	取消发行	
商业银行二级资本工具	20 海峡银行二级 02	2020/11/16	5	10	福建海峡银行股份有限公司	AA+	AA	无	上海新世纪	取消发行

资料来源：Wind，联合资信整理

附录 3：主要债券发行利率走势图



图 1 270 天期不同信用等级主体所发超短期融资券发行利率走势图



图 2 1 年期不同信用等级主体所发短期融资券发行利率走势图

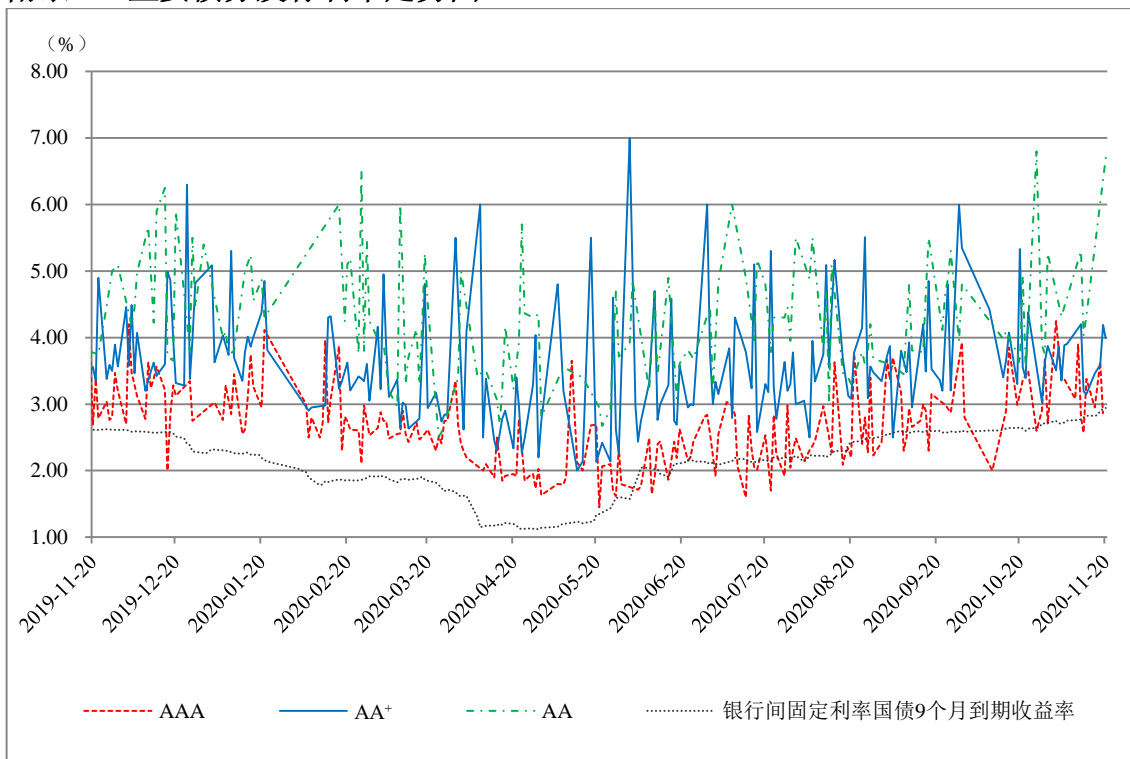

图 3 3 年期不同信用等级公司债券发行利率走势图

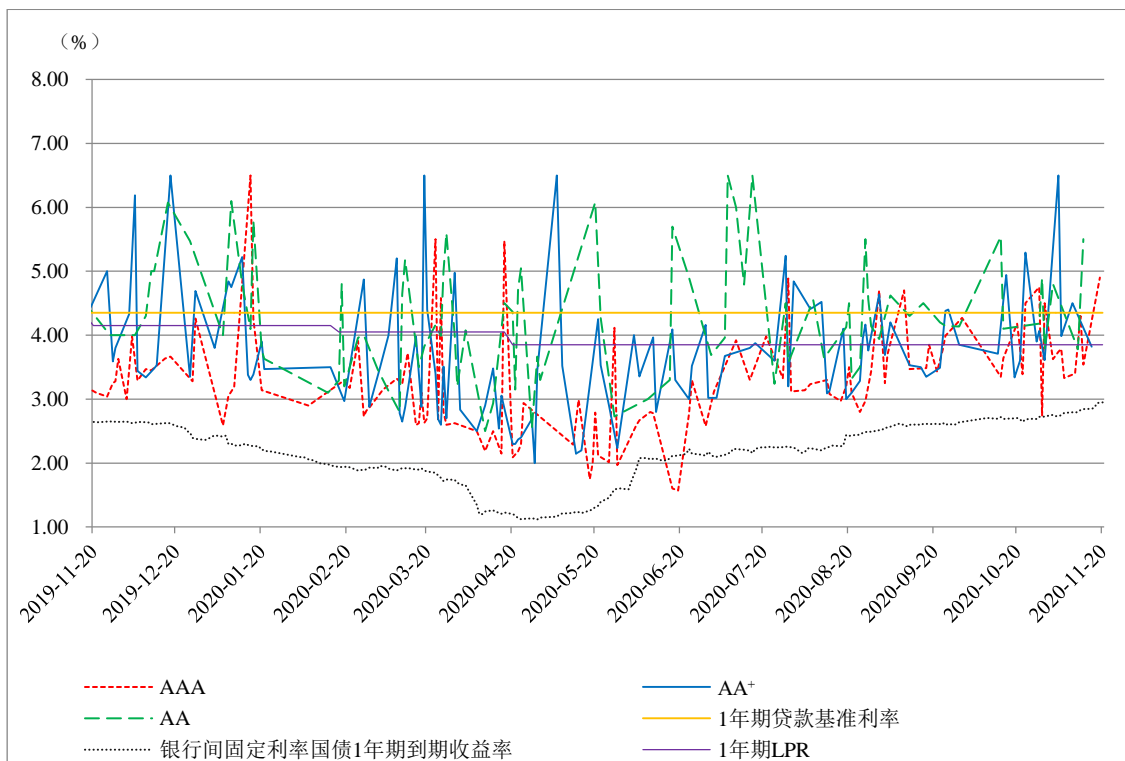

图 4 5 年期不同信用等级中期票据发行利率走势图

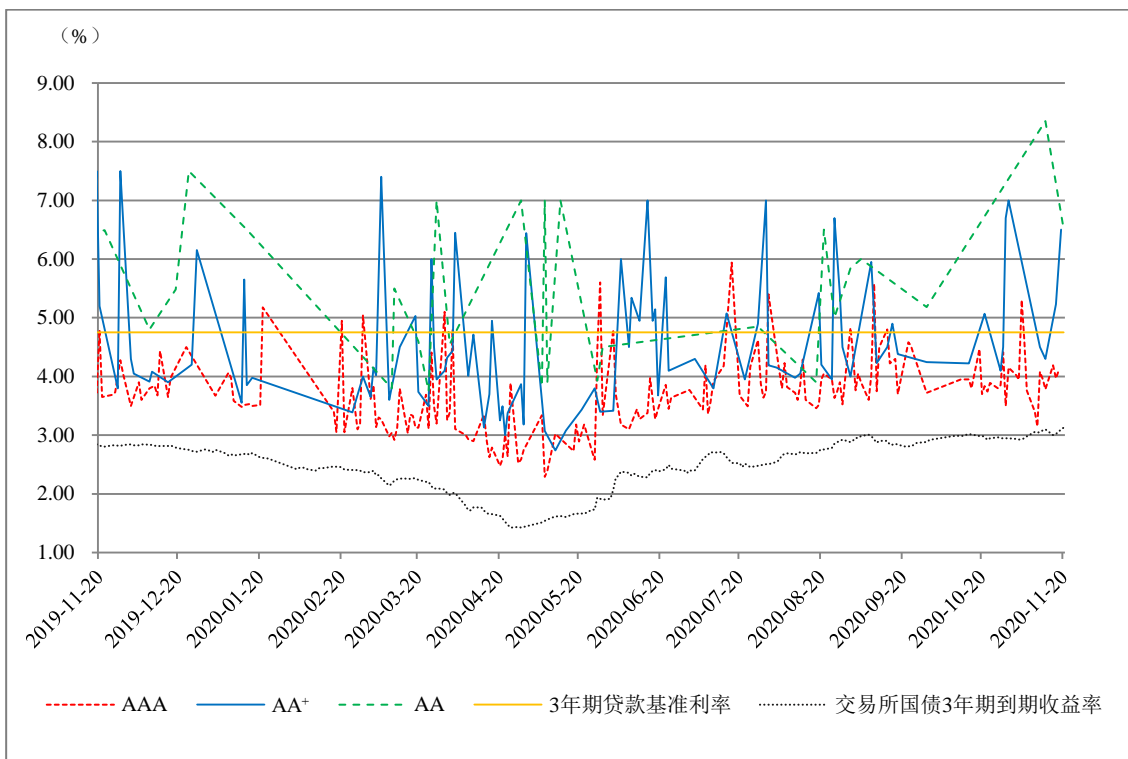
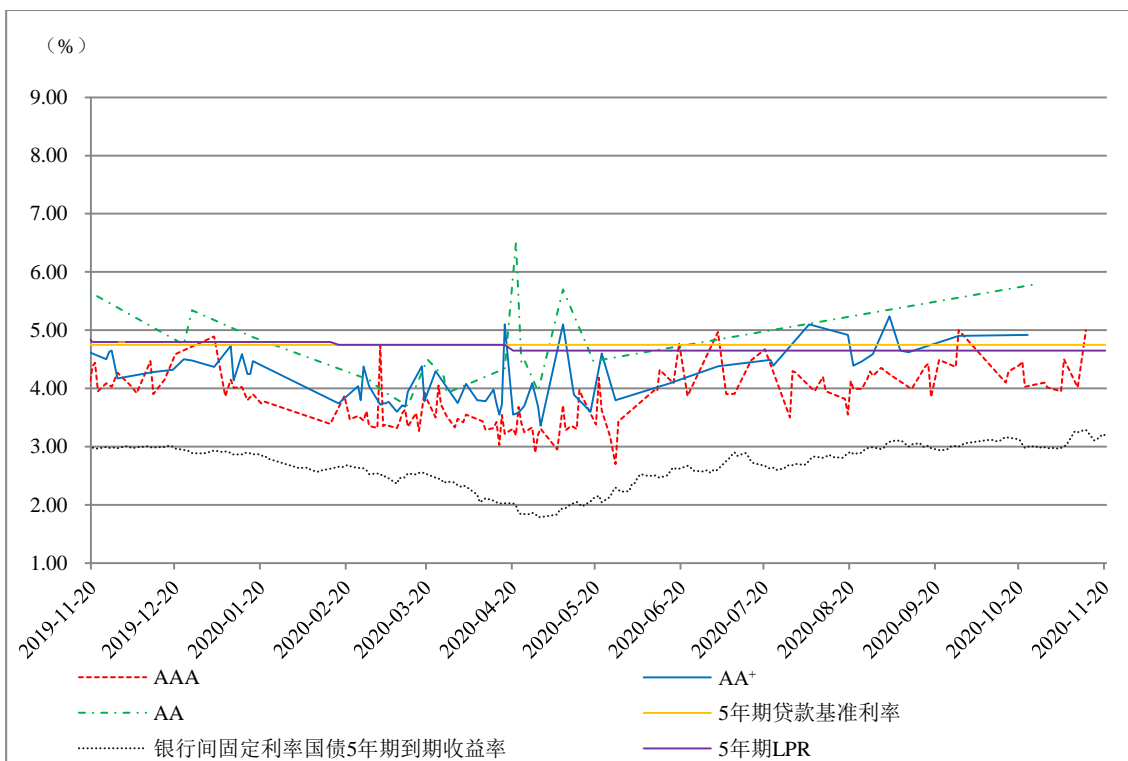
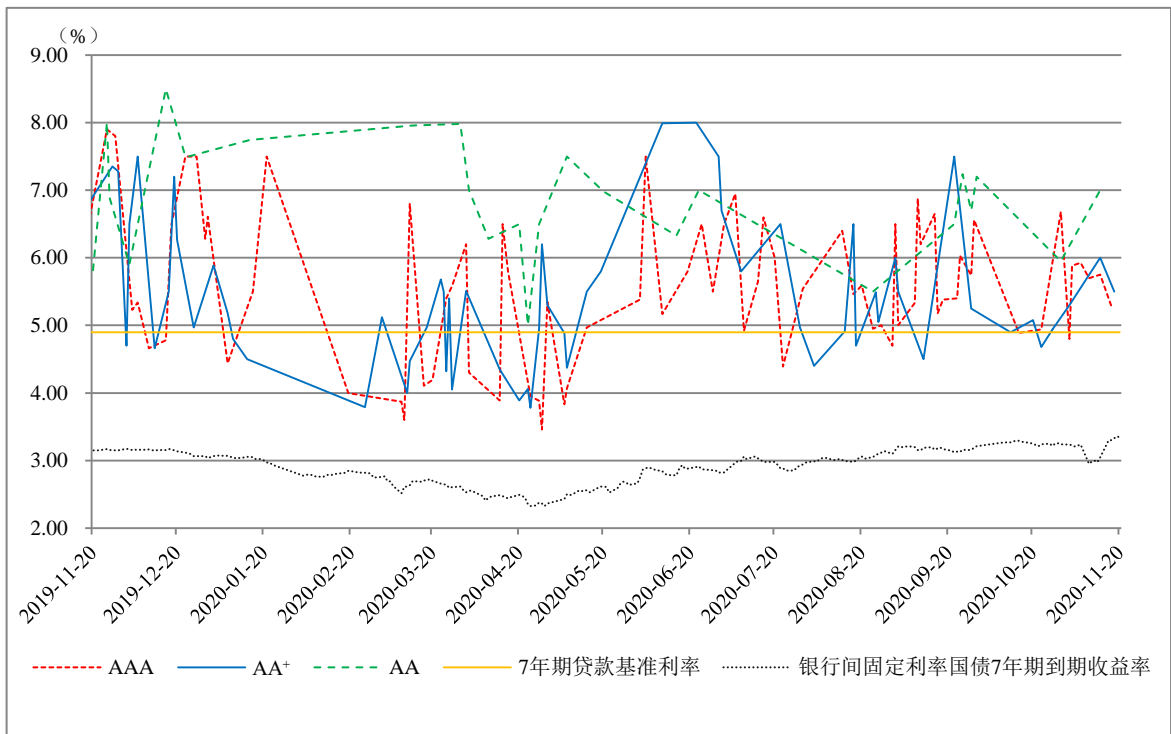

图 5 7 年期不同信用等级企业债券发行利率走势图