

# 债市发行和利率走势周报

(2020.7.27—2020.7.31)

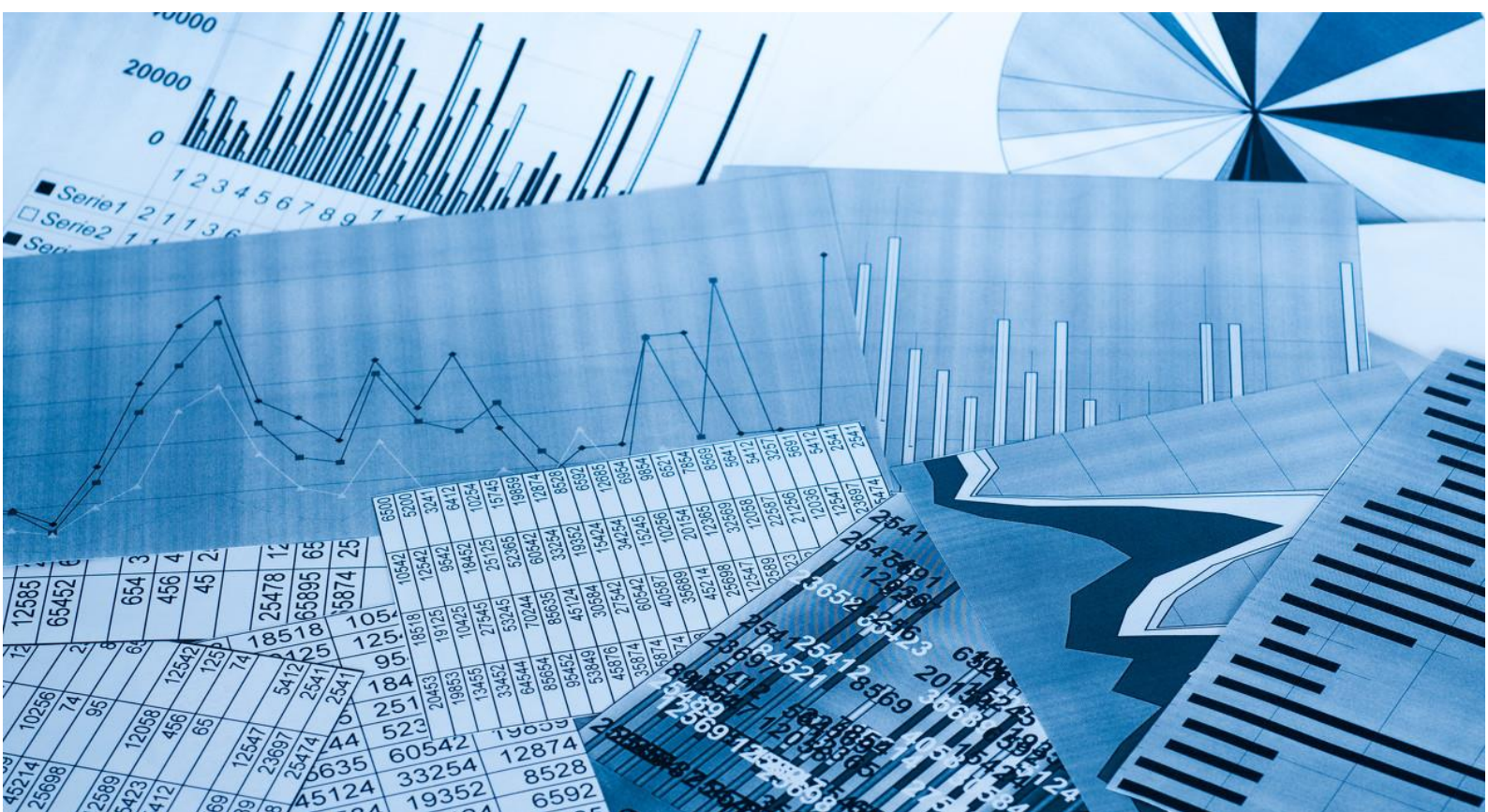

# 债市发行和利率走势周报

(2020.7.27—2020.7.31)

## 一、本周央行继续开展逆回购操作，流动性保持合理充裕

本周，央行开展 2800 亿元逆回购操作，同时有 1600 亿元逆回购到期，央行总计实现资金净投放 1200 亿元。整体来看，银行体系流动性总量处于合理充裕水平。

## 二、债券市场发行情况

(一) 本周债券市场发行期数和发行规模较上周有所下降

表 1 本周新发债券情况统计表

债券类型	本周发行情况		上周发行情况	
	期数 (期)	规模 (亿元)	期数 (期)	规模 (亿元)
超短期融资券	72	574.50	86	953.90
短期融资券	12	112.00	4	31.00
公司债券	28	356.00	10	151.00
中期票据	37	387.40	33	323.50
企业债券	4	28.70	6	61.00
金融债券	1	35.00	14	277.00
资产支持证券	5	107.07	7	160.47
总计	159	1600.67	160	1957.87

注：中期票据不包含集合票据，企业债券不包含集合企业债券，金融债券不包含政策银行债和证券公司债；资产支持证券包括银行间债券市场和交易所债券市场发行的资产支持证券（ABS）以及银行间债券市场发行的资产支持票据（ABN），其发行期数按发行单数统计，其余券种按发行期数统计；资产支持证券统计期以债券的发行日为准，其他券种以债券的起息日为准，各券种均不含私募债券及中国国家铁路集团有限公司、中央汇金投资有限责任公司发行的债券，以下同

资料来源：Wind，联合资信整理

(二) 债券市场累计发行期数和发行规模同比均大幅增加，超短期融资券仍为非金融企业的主要融资工具

表 2 新发债券累计发行情况统计表

债券类型	2020年1月1日—2020年7月31日						2019年1月1日—2019年7月31日			
	发行期数			发行规模			发行期数		发行规模	
	期数 (期)	同比 增幅 (%)	占比 (%)	规模 (亿元)	同比 增幅 (%)	占比 (%)	期数 (期)	占比 (%)	规模 (亿元)	占比 (%)
超短期融资券	2571	52.22	47.31	27208.80	53.21	37.11	1689	43.13	17759.50	32.09
短期融资券	311	17.36	5.72	3093.60	28.88	4.22	265	6.77	2400.30	4.34
公司债券	634	37.23	11.67	7847.26	36.02	10.70	462	11.80	5769.33	10.42
中期票据	1288	37.90	23.70	14120.37	29.65	19.26	934	23.85	10891.10	19.68
企业债券	164	-21.15	3.02	1997.40	15.43	2.72	208	5.31	1730.39	3.13
金融债券	327	60.29	6.02	15849.60	39.17	21.62	204	5.21	11388.50	20.58
资产支持证券	136	-7.48	2.50	3093.72	-41.57	4.22	147	3.75	5294.48	9.57
国际机构债	3	-57.14	0.06	100.00	-13.04	0.14	7	0.18	115.00	0.21
总计	5434	38.76	100.00	73310.75	32.45	100.00	3916	100.00	55348.60	100.00

资料来源：Wind，联合资信整理

(三) 本周推迟或取消发行债券期数和规模均较上周有所下降

表 3 推迟或取消发行债券情况统计表

债券类型	本周情况		上周情况		本年情况		上年情况	
	期数 (期)	规模 (亿元)	期数 (期)	规模 (亿元)	期数 (期)	规模 (亿元)	期数 (期)	规模 (亿元)
超短期融资券	1	2.00	--	--	72	480.75	63	352.20
短期融资券	--	--	--	--	9	53.90	15	66.50
公司债券	1	10.00	1	10.00	26	308.00	19	212.54
中期票据	1	3.00	3	16.00	187	1276.20	111	785.20
企业债券	--	--	--	--	11	96.10	14	123.00
金融债券	--	--	--	--	4	115.00	--	--
资产支持证券	--	--	--	--	1	14.23	2	112.57
总计	3	15.00	4	26.00	310	2344.18	224	1652.01

资料来源：Wind，联合资信整理

### 三、主要券种利率走势<sup>1</sup>

(一) 本周中期票据的发行成本较上周有所下降，超短期融资券、短期融资券和公司债券的发行成本整体较上周有所上升

表 4 本周主要券种发行利率统计表

债券类型	发行期限(年)	级别	本周			上周		
			样本数量(期)	平均发行利率(%)	基准利率(%)	样本数量(期)	平均发行利率(%)	基准利率(%)
超短期融资券	270天	AAA	9	2.23	2.20	11	2.52	2.17
		AA <sup>+</sup>	10	3.55		7	3.41	
		AA	8	4.66		3	4.29	
短期融资券	1	AAA	5	3.91	2.25	1	3.98	2.25
		AA <sup>+</sup>	5	4.42		1	3.60	
		AA	2	4.04		1	3.24	
公司债券	3	AAA	10	4.25	2.49	6	3.86	2.49
		AA <sup>+</sup>	3	5.36		1	3.95	
		AA	2	4.85		--	--	
中期票据	5	AAA	4	4.09	2.67	1	4.67	2.63
		AA <sup>+</sup>	--	--		2	4.44	
企业债券	7	AAA	2	5.54	2.92	2	5.20	2.91
		AA <sup>+</sup>	1	4.97		1	6.50	

注：1. 本表中，超短期融资券和短期融资券的级别为发行人主体级别，其他均为债项级别；2. 所有样本中均剔除发行利率为浮动利率的债券，短融和超短融样本中均剔除有担保的债券；3. 对于双评级或多评级的发行人主体或债券，以较低的信用等级作为其主体或债项级别；4. 对含有选择权的债券的期限进行调整，按选择权之前的期限进行统计，例如债券的原始期限设计为“5+2”，则期限为5年。其中，样本中剔除永续期债券；5. 基准利率为相同期限国债到期收益率

资料来源：Wind，联合资信整理

<sup>1</sup>主要券种利率走势分析选取发行数量较多的270天期超短期融资券、1年期短期融资券、3年期公司债券、5年期中期票据和7年期企业债券作为样本。

(二) 本周各级别中票面利率较高债券为民营企业发行债券

表 5 本周主要券种关键期限票面利率在各级别中相对较高的债券统计表

债券类型	债券简称	起息日	规模(亿元)	期限(年)	票面利率(%)	发行人	主体级别	债项级别	担保情况	企业性质	行业
超短期融资券	20 东阳光 SCP003	2020/7/30	5	270 天	6.37	深圳市东阳光实业发展有限公司	AA+	--	无	民营企业	医疗保健设备与用品
短期融资券	20 蓝光 CP001	2020/7/29	7	365 天	6.50	四川蓝光发展股份有限公司	AAA	A-1	无	民营企业	房地产管理和开发
公司债券	20 蓝光 04	2020/7/22	8	3	7.00	四川蓝光发展股份有限公司	AAA	AAA	无	民营企业	房地产管理和开发
	20 华宇 G2	2020/7/30	8	3+2	7.00	重庆华宇集团有限公司	AA+	AA+	无	民营企业	房地产管理和开发

注：行业分类采用 Wind 三级行业分类标准

资料来源：Wind，联合资信整理

附录 1：本周新发债券信息

附表 1 本周新发债券（不含资产支持证券）信息

债券类型	债券简称	起息日	规模 (亿元)	期限 (年)	票面 利率 (%)	发行人	主体 级别	债项 级别	担保 情况	评级机构
短期融资券	20 津城建 CP004	2020/7/30	15	365 天	3.12	天津城市基础设施建设投资集团有限公司	AAA	A-1	无	联合资信
	20 潞安 CP002	2020/7/29	20	365 天	3.27	山西潞安矿业（集团）有限责任公司	AAA	A-1	无	联合资信
	20 晋能 CP003	2020/7/27	15	365 天	3.30	晋能集团有限公司	AAA	A-1	无	联合资信
	20 阳煤 CP011	2020/7/27	10	365 天	3.35	阳泉煤业（集团）有限责任公司	AAA	A-1	无	联合资信
	20 蓝光 CP001	2020/7/29	7	365 天	6.50	四川蓝光发展股份有限公司	AAA/ AA**	A-1/ A-1*	无	大公国际/ 中诚信国际
	20 内蒙电投 CP001	2020/7/31	7	365 天	4.50	内蒙古能源发电投资集团有限公司	AA+	A-1	无	中诚信国际
	20 津南城投 CP001	2020/7/31	6	365 天	5.18	天津津南城市建设投资有限公司	AA+	A-1	无	大公国际
	20 乌高新 CP001	2020/7/29	5	365 天	3.20	乌鲁木齐高新投资发展集团有限公司	AA+	A-1	无	中诚信国际
	20 武清国资 CP001	2020/7/30	10	365 天	3.98	天津市武清区国有资产经营投资公司	AA+	A-1	无	上海新世纪
	20 静海城投 CP001	2020/7/28	7	365 天	5.24	天津市静海城市基础设施建设投资集团有限公司	AA+	A-1	无	上海新世纪
	20 新盛投资 CP001	2020/7/29	5	365 天	3.57	扬州新盛投资发展有限公司	AA	A-1	无	联合资信
	20 宿迁经开 CP001	2020/7/28	5	365 天	4.50	宿迁市经济开发总公司	AA	A-1	无	联合资信
超短期融资券	20 中色 SCP014	2020/7/31	15	32 天	1.92	中国有色矿业集团有限公司	AAA	--	无	中诚信国际
	20 齐鲁交通 SCP006	2020/7/31	20	60 天	1.65	齐鲁交通发展集团有限公司	AAA	--	无	中诚信国际
	20 白云机场 SCP001	2020/7/31	10	90 天	1.55	广州白云国际机场股份有限公司	AAA	--	无	中诚信国际
	20 中文天地 SCP004	2020/7/31	10	150 天	1.99	中文天地出版传媒集团股份有限公司	AAA	--	无	联合资信
	20 中远海发 SCP007	2020/7/31	10	160 天	1.80	中远海运发展股份有限公司	AAA	--	无	联合资信
	20 冀中能源 SCP009	2020/7/30	20	180 天	5.28	冀中能源集团有限责任公司	AAA	--	无	东方金诚
	20 广州金融 SCP007	2020/7/31	4	210 天	2.83	广州金融控股集团有限公司	AAA	--	无	中诚信国际
	20 锡交通 SCP008	2020/7/31	4	270 天	1.80	无锡市交通产业集团有限公司	AAA	--	无	联合资信
	20 赣粤 SCP003	2020/7/30	10	90 天	1.50	江西赣粤高速公路股份有限公司	AAA	--	无	中诚信国际
	20 洪市政 SCP010	2020/7/30	5	90 天	1.95	南昌市政公用投资控股有限责任公司	AAA	--	无	东方金诚
	20 象屿 SCP006	2020/7/30	10	153 天	1.70	厦门象屿集团有限公司	AAA	--	无	联合资信
	20 通商租赁 SCP002	2020/7/30	5	169 天	1.88	招商局通商融资租赁有限公司	AAA	--	无	中诚信国际

债市发行和利率走势周报

20 上饶投资 SCP002	2020/7/31	1	270 天	3.18	上饶投资控股集团有限公司	AAA	--	无	东方金诚
20 伊利实业 SCP018	2020/7/29	30	30 天	1.58	内蒙古伊利实业集团股份有限公司	AAA	--	无	联合资信
20 中建七局 SCP003	2020/7/29	5	30 天	1.49	中国建筑第七工程局有限公司	AAA	--	无	联合资信
20 中建七局 SCP002	2020/7/29	10	60 天	1.60		AAA	--	无	联合资信
20 国联 SCP008	2020/7/29	4	90 天	1.89	无锡市国联发展(集团)有限公司	AAA	--	无	中诚信国际
20 山西建投 SCP001	2020/7/29	5	90 天	2.83	山西建设投资集团有限公司	AAA	--	无	上海新世纪
20 广物控股 SCP005	2020/7/29	10	92 天	1.37	广东省广物控股集团有限公司	AAA	--	无	联合资信
20 广物控股 SCP004	2020/7/29	10	270 天	2.09		AAA	--	无	联合资信
20 上海大众 SCP002	2020/7/30	6	170 天	2.90	上海大众公用事业(集团)股份有限公司	AAA	--	无	中诚信国际
20 北部湾 SCP003	2020/7/30	10	180 天	2.75	广西北部湾国际港务集团有限公司	AAA	--	无	上海新世纪
20 锡产业 SCP016	2020/7/29	5	180 天	1.90	无锡产业发展集团有限公司	AAA	--	无	联合资信
20 华发集团 SCP018	2020/7/30	5	270 天	2.30	珠海华发集团有限公司	AAA	--	无	联合资信
20 天成租赁 SCP008	2020/7/29	5	270 天	2.00	华能天成融资租赁有限公司	AAA	--	无	中诚信国际
20 国航 SCP011	2020/7/28	20	98 天	1.65	中国国际航空股份有限公司	AAA	--	无	联合资信
20 广新控股 SCP025	2020/7/29	6	124 天	2.65	广东省广新控股集团有限公司	AAA	--	无	上海新世纪
20 国新租赁 SCP010	2020/7/29	5	182 天	2.10	国新融资租赁有限公司	AAA	--	无	上海新世纪
20 渝康资产 SCP002	2020/7/28	6	270 天	2.98	重庆渝康资产经营管理有限公司	AAA	--	无	中诚信国际
20 中车 SCP009	2020/7/27	30	30 天	1.30	中国中车股份有限公司	AAA	--	无	中诚信国际
20 东航 SCP007	2020/7/27	20	30 天	1.20	中国东方航空集团有限公司	AAA	--	无	中诚信国际
20 兖矿 SCP003	2020/7/27	20	120 天	1.90	兖矿集团有限公司	AAA	--	无	东方金诚
20 厦翔业 SCP013	2020/7/28	10	178 天	1.85	厦门翔业集团有限公司	AAA	--	无	联合资信
20 常城建 SCP008	2020/7/27	5	270 天	2.05	常州市城市建设(集团)有限公司	AAA	--	无	中诚信国际
20 粤铁建 SCP001	2020/7/27	10	270 天	1.98	广东省铁路建设投资集团有限公司	AAA	--	无	中诚信国际
20 重庆地产 SCP001	2020/7/27	10	270 天	1.73	重庆市地产集团有限公司	AAA	--	无	中诚信国际
20 大同煤矿 SCP015	2020/7/27	15	120 天	3.50	大同煤矿集团有限责任公司	AAA	--	无	联合资信
20 金圆投资 SCP001	2020/7/27	6	180 天	2.19	厦门金圆投资集团有限公司	AAA	--	无	联合资信
20 港兴港投 SCP002	2020/7/27	6	210 天	3.10	郑州航空港兴港投资集团有限公司	AAA	--	无	中诚信国际
20 建邺国资 SCP002	2020/7/30	5	270 天	2.40	南京建邺国有资产经营集团有限公司	AA+	--	无	联合资信
20 镇海投资 SCP002	2020/7/30	3	270 天	2.66	宁波市镇海投资有限公司	AA+	--	无	联合资信
20 常州投资 SCP003	2020/7/31	2	270 天	3.00	常州投资集团有限公司	AA+	--	无	上海新世纪
20 新中泰集 SCP007	2020/7/30	10	35 天	3.60	新疆中泰(集团)有限责任公司	AA+	--	无	中诚信国际
20 珠海港 SCP016	2020/7/30	6	89 天	2.20	珠海港控股集团有限公司	AA+	--	无	上海新世纪

## 债市发行和利率走势周报

20 昆明勘测 SCP001	2020/7/30	5	120 天	3.20	中国电建集团昆明勘测设计研究院有限公司	AA+	--	无	中诚信国际
20 中电信息 SCP005	2020/7/30	10	169 天	2.65	中国中电国际信息服务有限公司	AA+	--	无	上海新世纪
20 武进经发 SCP001	2020/7/29	2	180 天	2.30	江苏武进经济发展集团有限公司	AA+	--	无	上海新世纪
20 西江 SCP005	2020/7/29	5	180 天	2.90	广西西江开发投资集团有限公司	AA+	--	无	中诚信国际
20 兵团建工 SCP001	2020/7/30	3	270 天	3.67	新疆生产建设兵团建设工程（集团）有限责任公司	AA+	--	无	联合资信
20 东阳光 SCP003	2020/7/30	5	270 天	6.37	深圳市东阳光实业发展有限公司	AA+	--	无	联合资信
20 凯盛科技 SCP007	2020/7/27	5	29 天	1.90	凯盛科技集团有限公司	AA+	--	无	联合资信
20 椒江国资 SCP001	2020/7/29	5	30 天	2.70	台州市椒江区国有资产经营有限公司	AA+	--	无	中诚信国际
20 晋路桥 SCP001	2020/7/29	10	270 天	3.30	山西路桥建设集团有限公司	AA+	--	无	上海新世纪
20 珠海港股 SCP007	2020/7/27	3	179 天	2.50	珠海港股份有限公司	AA+	--	无	上海新世纪
20 利港 SCP003	2020/7/27	2	220 天	3.00	江阴利港发电股份有限公司	AA+	--	无	上海新世纪
20 溧水城建 SCP002	2020/7/28	5	270 天	3.20	南京溧水城市建设集团有限公司	AA+	--	无	大公国际
20 云冶 SCP001	2020/7/27	10	270 天	3.30	云南冶金集团股份有限公司	AA+	--	无	中诚信国际
20 瀚瑞投资 SCP005	2020/7/27	5	90 天	4.20	江苏瀚瑞投资控股有限公司	AA+	--	无	上海新世纪
20 镇国投 SCP005	2020/7/27	5	270 天	3.95	镇江国有投资控股集团有限公司	AA+	--	无	联合资信
20 景国资 SCP001	2020/7/27	8	270 天	3.65	景德镇市国资运营投资控股集团有限公司	AA+	--	无	中诚信国际
20 珠海九洲 SCP004	2020/7/27	3	90 天	3.12	珠海九洲控股集团有限公司	AA+	--	无	上海新世纪
20 华山旅游 SCP001	2020/7/31	4	270 天	5.50	陕西华山旅游集团有限公司	AA	--	无	上海新世纪
20 伊宁国资 SCP002	2020/7/30	5	270 天	4.80	伊宁市国有资产投资经营（集团）有限责任公司	AA	--	无	中诚信国际
20 钟楼经开 SCP001	2020/7/30	4	270 天	3.80	常州钟楼经济开发区投资建设有限公司	AA	--	无	联合资信
20 蚌埠投资 SCP002	2020/7/30	5	270 天	5.00	蚌埠投资集团有限公司	AA	--	无	中诚信国际
20 华诚医学 SCP003	2020/7/30	3	270 天	5.50	泰州华诚医学投资集团有限公司	AA	--	无	联合资信
20 思明国控 SCP002	2020/7/29	4	268 天	3.14	厦门思明国有控股集团有限公司	AA	--	无	上海新世纪
20 漯河城投 SCP002	2020/7/29	4	270 天	3.95	漯河市城市投资控股集团有限公司	AA	--	无	上海新世纪
20 渝兴永 SCP001	2020/7/28	3	270 天	4.46	重庆市永川区兴永建设发展有限公司	AA	--	无	联合资信
20 腾越建筑 SCP002	2020/7/28	20	270 天	3.94	广东腾越建筑工程有限公司	AA	--	保证担保	中诚信国际
20 苏科技城 SCP007	2020/7/27	2.5	61 天	3.00	苏州科技城发展集团有限公司	AA	--	保证担保	中诚信国际
20 镇江交通 SCP002	2020/7/27	5	270 天	4.30	镇江交通产业集团有限公司	AA	--	无	中诚信国际



债市发行和利率走势周报

中期票据	20 洪市政 MTN002	2020/7/31	5	3+N	4.17	南昌市政公用投资控股有限责任公司	AAA	AAA	无	东方金诚
	20 上饶投资 MTN002	2020/7/31	10	5	4.20	上饶投资控股集团有限公司	AAA	AAA	无	东方金诚
	20 永煤 MTN004	2020/7/30	10	3	6.00	永城煤电控股集团有限公司	AAA	AAA	无	中诚信国际
	20 建发地产 MTN003	2020/7/30	8	5	4.30	建发房地产集团有限公司	AAA	AAA	无	联合资信
	20 渝两江 MTN001	2020/7/31	15	3+2	3.65	重庆两江新区开发投资集团有限公司	AAA	AAA	无	上海新世纪
	20 晋煤 MTN013	2020/7/31	10	3	3.91	山西晋城无烟煤矿业集团有限责任公司	AAA	AAA	无	联合资信
	20 津城建 MTN008	2020/7/31	10	3	3.99	天津城市基础设施建设投资集团有限公司	AAA	AAA	无	联合资信
	20 陕有色 MTN002	2020/7/31	20	5	4.35	陕西有色金属控股集团有限责任公司	AAA	AAA	无	中诚信国际
	20 金科地产 MTN001	2020/7/30	10	2+2	5.58	金科地产集团股份有限公司	AAA/ AAA*	AAA/ AAA*	无	大公国际/ 中诚信国际
	20 粤海 MTN002	2020/7/29	10	5	3.50	广东粤海控股集团有限公司	AAA	AAA	无	中诚信国际
	20 豫能化 MTN001	2020/7/29	20	2+1	6.50	河南能源化工集团有限公司	AAA	AAA	无	中诚信国际
	20 电建地产 MTN001	2020/7/30	12	3+N	5.80	中国电建地产集团有限公司	AAA	AAA	无	东方金诚
	20 齐鲁交通 MTN002	2020/7/29	10	3	3.54	齐鲁交通发展集团有限公司	AAA	AAA	无	中诚信国际
	20 大连万达 MTN004	2020/7/29	35	2+1	5.38	大连万达商业管理集团股份有限公司	AAA	AAA	无	中诚信国际
	20 鄂长投 MTN001	2020/7/29	10	3	3.56	湖北省长江产业投资集团有限公司	AAA	AAA	无	中诚信国际
	20 西安高新 MTN008	2020/7/29	10	3+N	6.00	西安高新控股有限公司	AAA	AAA	无	中诚信国际
	20 陕煤化 MTN003	2020/7/29	20	3+N	4.15	陕西煤业化工集团有限责任公司	AAA	AAA	无	中诚信国际
	20 重庆地产 MTN001	2020/7/27	20	3+2	3.30	重庆市地产集团有限公司	AAA	AAA	无	中诚信国际
	20 中航租赁 MTN002	2020/7/27	3	3	3.73	中航国际租赁有限公司	AAA	AAA	无	联合资信
	20 武侯产业 MTN002	2020/7/31	8	3+2	3.99	成都武侯产业发展投资管理集团有限公司	AA+	AA+	无	中证鹏元
	20 柳州城投 MTN002	2020/7/31	5	3	6.50	柳州市城市投资建设发展有限公司	AA+	AA+	无	联合资信
	20 徐州经开 MTN003	2020/7/30	5	3+N	5.08	徐州经济技术开发区国有资产经营有 限责任公司	AA+	AA+	无	大公国际
	20 天津经开 MTN002	2020/7/30	15	3	5.40	天津经济技术开发区国有资产经营有 限公司	AA+	AA+	无	中诚信国际
	20 惠山国投 MTN001	2020/7/30	5	3+2	3.77	无锡市惠山国有投资控股集团有限公司	AA+	AA+	无	联合资信
	20 淮安新城 MTN002	2020/7/30	4	3+2	4.59	淮安新城投资开发有限公司	AA+	AA+	无	联合资信
	20 兴创投资 MTN001	2020/7/29	10	3+2	3.82	北京兴创投资有限公司	AA+	AA+	无	联合资信
	20 合肥滨湖 MTN001	2020/7/29	10	3+2	3.65	合肥市滨湖新区建设投资有限公司	AA+	AA+	无	上海新世纪
	20 金华城投 MTN001	2020/7/29	8	3+2	3.75	金华市城市建设投资集团有限公司	AA+	AA+	无	上海新世纪
	20 武商 MTN001	2020/7/27	9.4	3	3.88	武汉武商集团股份有限公司	AA+	AA+	无	中诚信国际
	20 宝安集 MTN001	2020/7/27	10	3	6.50	中国宝安集团股份有限公司	AA+	AA+	无	上海新世纪

## 债市发行和利率走势周报

	20 黄石城投 MTN001	2020/7/31	5	3	4.28	黄石市城市建设投资开发有限责任公司	AA	AA	无	联合资信
	20 宝城投 MTN001	2020/7/31	10	3+2	5.80	宝鸡市投资（集团）有限公司	AA	AA	无	联合资信
	20 铜仁水务 MTN001	2020/7/30	5	3	7.50	铜仁市水务投资有限责任公司	AA	AA	无	联合资信
	20 达州投资 MTN001	2020/7/30	8	3+2	5.40	达州市投资有限公司	AA	AA	无	上海新世纪
	20 广元投资 MTN001	2020/7/29	5	1.5+1+1	6.95	广元市投资控股（集团）有限公司	AA	AA	无	上海新世纪
	20 新都香城 MTN001	2020/7/28	10	3+2	5.66	成都市新都香城建设投资有限公司	AA	AA	无	中诚信国际
	20 遂宁发展 MTN001	2020/7/28	7	3	6.50	遂宁发展投资集团有限公司	AA	AA	无	联合资信
企业债券	20 泰信债 02	2020/7/29	4	5+5	4.68	泰州华信药业投资有限公司	AA+	AAA	保证担保	上海新世纪
	20 广安金财债	2020/7/30	6.7	5.0022	5.99	广安金财投融资（集团）有限责任公司	AA	AAA	保证担保	东方金诚
	20 安溪城建债	2020/7/30	8	5.0022	5.09	安溪县小城镇建设投资有限公司	AA	AAA	保证担保	中诚信国际
	20 饶城投绿债	2020/7/29	10	5.0022	4.97	上饶市城市建设投资开发集团有限公司	AA+	AA+	无	中诚信国际
公司债券	20 蓝光 04	2020/7/31	8	3	7.00	四川蓝光发展股份有限公司	AAA	AAA	无	大公国际
	20 北控 Y1	2020/7/31	10	3+N	3.84	北京控股集团有限公司	AAA	AAA	无	中诚信国际
	20 海国 03	2020/7/31	10	3+2	3.80	北京市海淀区国有资本经营管理中心	AAA	AAA	无	中诚信国际
	20GLP01	2020/7/30	2	3	3.88	普洛斯中国控股有限公司	AAA	AAA	无	上海新世纪
	20 鞍钢 Y4	2020/7/30	13	3+N	4.28	鞍山钢铁集团有限公司	AAA	AAA	无	中诚信国际
	20HBIS02	2020/7/30	15	5	4.20	河钢股份有限公司	AAA	AAA	无	中诚信国际
	20 中建 G1	2020/7/29	20	3	3.48	中国建筑国际集团有限公司	AAA/ AAA*	AAA/ AAA*	无	联合评级/ 中诚信国际
	20 兴投 02	2020/7/29	10	3	3.80	郑州航空港兴港投资集团有限公司	AAA	AAA	无	联合评级
	20 恒信 G1	2020/7/28	12	3	4.00	海通恒信国际租赁股份有限公司	AAA	AAA	无	上海新世纪
	20 电投 Y5	2020/7/28	20	3+N	3.78	国家电力投资集团有限公司	AAA	AAA	无	中诚信国际
	20 晋金 01	2020/7/28	20	3+2	3.75	山西金融投资控股集团有限公司	AAA	AAA	无	联合评级
	20 国药 01	2020/7/28	27	2+1	3.27	国药控股股份有限公司	AAA	AAA	无	中诚信国际
	20 常城 03	2020/7/28	10	5	4.07	常州市城市建设（集团）有限公司	AAA	AAA	无	中诚信国际
	20 正荣 02	2020/7/27	10	3+2	5.75	正荣地产控股股份有限公司	AAA/ AAA*	AAA/ AAA*	无	大公国际/ 中诚信国际
	20 京资 01	2020/7/27	40	3	3.49	北京市国有资产经营有限责任公司	AAA	AAA	无	中诚信国际
	20 钢联 03	2020/7/27	8.5	1+1+1+ 1+1	6.00	内蒙古包钢钢联股份有限公司	AAA	AAA	无	联合评级
20 厦贸 Y6	2020/7/28	5	3+N	4.60	厦门国贸集团股份有限公司	AAA	AAA	无	中诚信国际	

## 债市发行和利率走势周报

	20 融信 01	2020/7/27	16.5	2+2	5.60	融信（福建）投资集团有限公司	AAA	AAA	无	中诚信国际
	20 晋旅 Y1	2020/7/30	5	3+N	6.50	山西省文化旅游投资控股集团有限公司	AA+	AAA	保证担保	上海新世纪
	20 浦土 02	2020/7/30	10	3+2	3.58	上海浦东土地控股（集团）有限公司	AA+	AAA	保证担保	上海新世纪
	20 昆交 G1	2020/7/28	15	5	5.16	昆明交通产业股份有限公司	AA+	AAA	保证担保	远东资信
	20 涪陵 03	2020/7/31	15	3+2	4.19	重庆市涪陵国有资产投资经营集团有限公司	AA+	AA+	无	中诚信国际
	20 华宇 G2	2020/7/30	8	3+2	7.00	重庆华宇集团有限公司	AA+	AA+	无	大公国际
	20 连金 01	2020/7/27	10	3+2	4.90	连云港市金融控股集团有限公司	AA+	AA+	无	中诚信国际
	20 闽高 01	2020/7/27	6	2	3.54	福建发展高速公路股份有限公司	AA+	AA+	无	中诚信国际
	20 工控 02	2020/7/27	10	3+2	4.20	武汉工业控股集团有限公司	AA	AA	无	联合评级
	20 蚌投 01	2020/7/27	5	3	5.50	蚌埠投资集团有限公司	AA	AA	无	中诚信国际
	20 远东 D1	2020/7/28	15	365 天	3.17	远东国际融资租赁有限公司	AAA	A-1	无	中诚信国际
<b>证券公司短期融资券</b>	20 东方证券 CP005	2020/7/28	35	87 天	2.60	东方证券股份有限公司	AAA	A-1	无	大公国际

注：统计期以债券起息日为准；\*表示多家机构评级，以下同

资料来源：Wind，联合资信整理

附表 2 本周新发资产支持证券信息

债券类型	证券简称	发起机构/ 贷款服务机构	受托机构/ 发行人	规模 (亿元)	利率 (%)	评级结果	发行日期	法定到期日	评级机构
资产 支持 证券	20 建元 4A1_bc	中国建设银行 股份有限公司	建信信托有限 责任公司	9.00	5 年期 LPR-1.91	AAA <sub>spc(sf)</sub> /AAA <sub>sf</sub> <sup>*</sup>	2020/7/29	2045/1/26	标普信评/ 中债资信
	20 建元 4A2_bc			15.00	5 年期 LPR-1.70	AAA <sub>spc(sf)</sub> /AAA <sub>sf</sub> <sup>*</sup>			
	20 建元 4A3_bc			21.87	5 年期 LPR-1.55	AAA <sub>spc(sf)</sub> /AAA <sub>sf</sub> <sup>*</sup>			
	20 建元 4C_bc			4.55	无票面利率	未予评级			
	20 融享 2A1	江苏银行股份 有限公司	江苏省国际信 托有限责任公 司	4.00	5 年期 LPR-1.75	AAA <sub>sf</sub> / AAA <sub>sf</sub> <sup>*</sup>	2020/7/27	2042/10/26	中诚信国际/ 中债资信
	20 融享 2A2			13.60	5 年期 LPR-1.25	AAA <sub>sf</sub> / AAA <sub>sf</sub> <sup>*</sup>			
	20 融享 2C			2.37	无票面利率	未予评级			
	20 同煤晋阳 ABN002 优先	上海晋阳商业 保理有限公司	中信信托有限 责任公司	10.42	4.95	AAA <sub>sf</sub>	2020/7/31	2021/08/03	联合资信
	20 同煤晋阳 ABN002 次			0.01	无票面利率	未予评级			
	20 中宏租赁 ABN001 优先	湖南中宏融资 租赁有限公司	光大兴陇信托 有限责任公司	11.40	1 年期 LPR-0.05	AAA <sub>sf</sub>	2020/7/27	2025/10/25	中诚信国际
	20 中宏租赁 ABN001 次			0.62	无票面利率	未予评级			
	20 仲利租赁 ABN001 优先 A1	仲利国际租赁 有限公司	中建投信托股 份有限公司	10.50	4.30	AAA <sub>sf</sub>	2020/7/29	2026/3/27	上海新世纪
	20 仲利租赁 ABN001 优先 A2			0.85	4.60	AAA <sub>sf</sub>			
	20 仲利租赁 ABN001 次			2.88	无票面利率	未予评级			

注：统计期以债券发行日为准

资料来源：Wind，联合资信整理

附录 2：推迟或取消发行债券明细

债券类型	债券简称	发生日期	规模 (亿元)	期限 (年)	发行人	主体级别	债项级别	担保 情况	评级机构	事件
超短期融资 券	20 鲁电三建 SCP001	2020/7/29	2	60 天	山东电力建设第三工程有限公司	AA <sup>+</sup>	--	无	东方金诚	取消发行
中期票据	20 龙洲集 MTN001	2020/7/30	3	3	龙洲集团股份有限公司	AA	AA	无	中诚信国际	取消发行
公司债券	20 浙商 02	2020/7/30	10	3+2	浙江省浙商资产管理有限公司	AAA	AAA	无	中诚信国际	取消发行

资料来源：Wind，联合资信整理

附录 3：主要债券发行利率走势图



图 1 270 天期不同信用等级主体所发超短期融资券发行利率走势图



图 2 1 年期不同信用等级主体所发短期融资券发行利率走势图

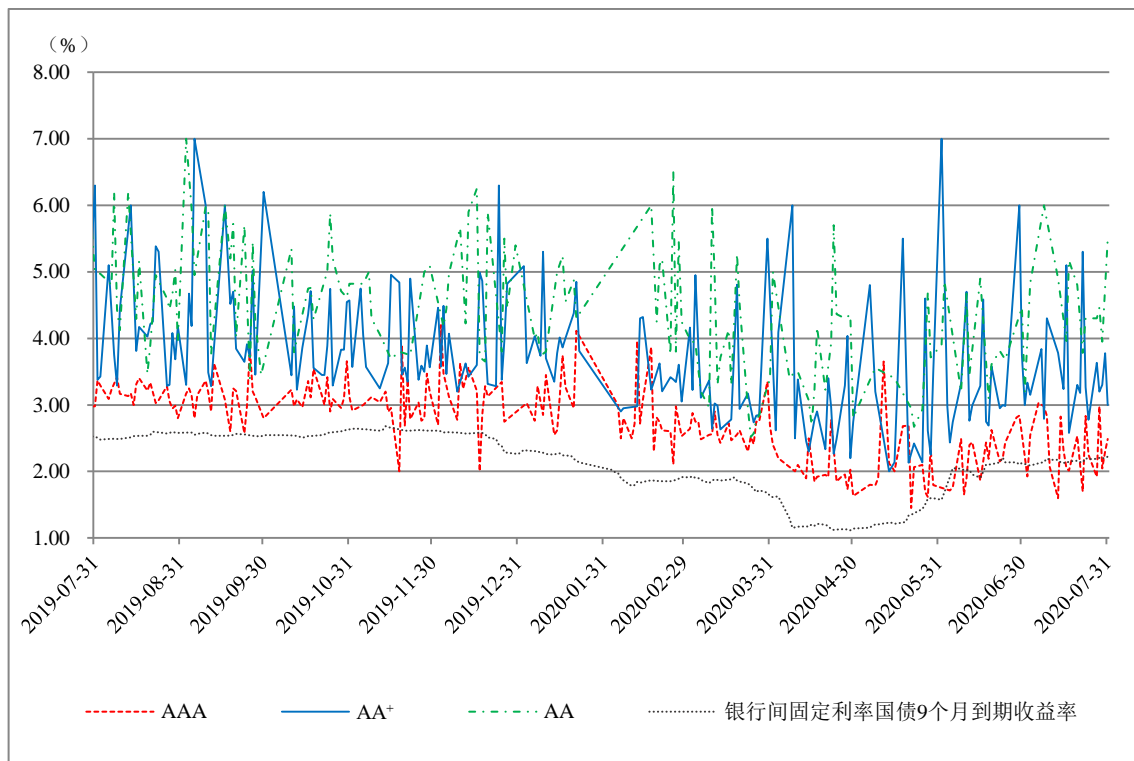

图 3 3 年期不同信用等级公司债券发行利率走势图

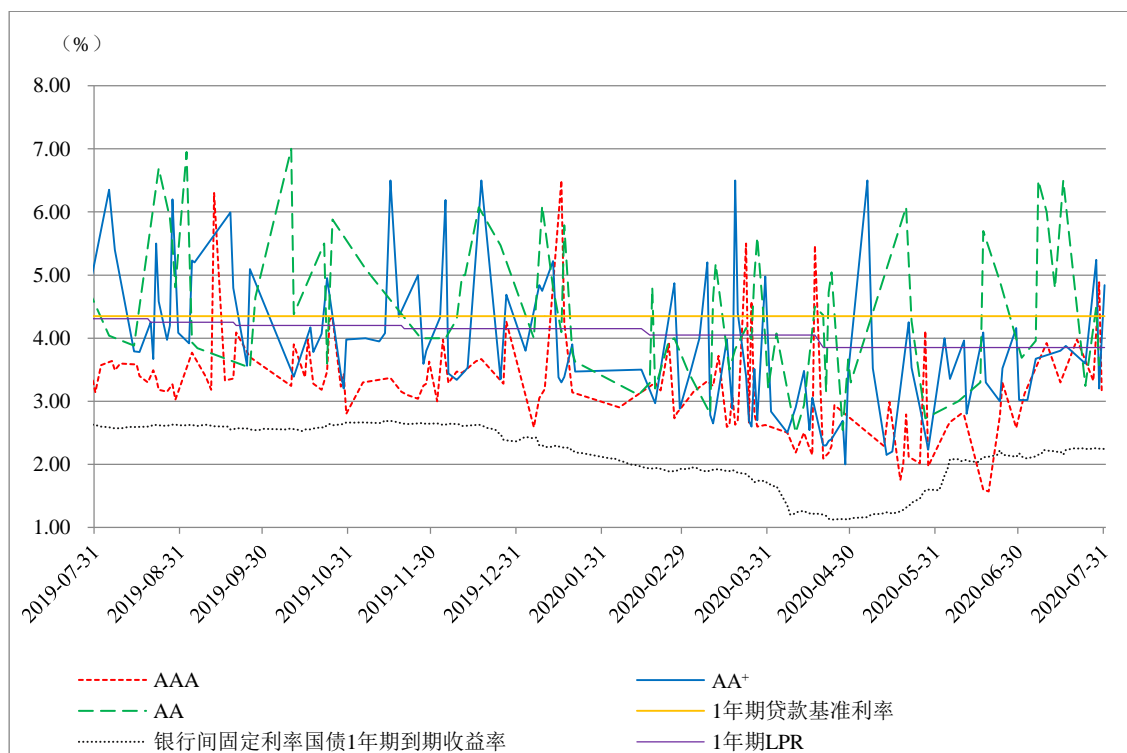

图 4 5 年期不同信用等级中期票据发行利率走势图

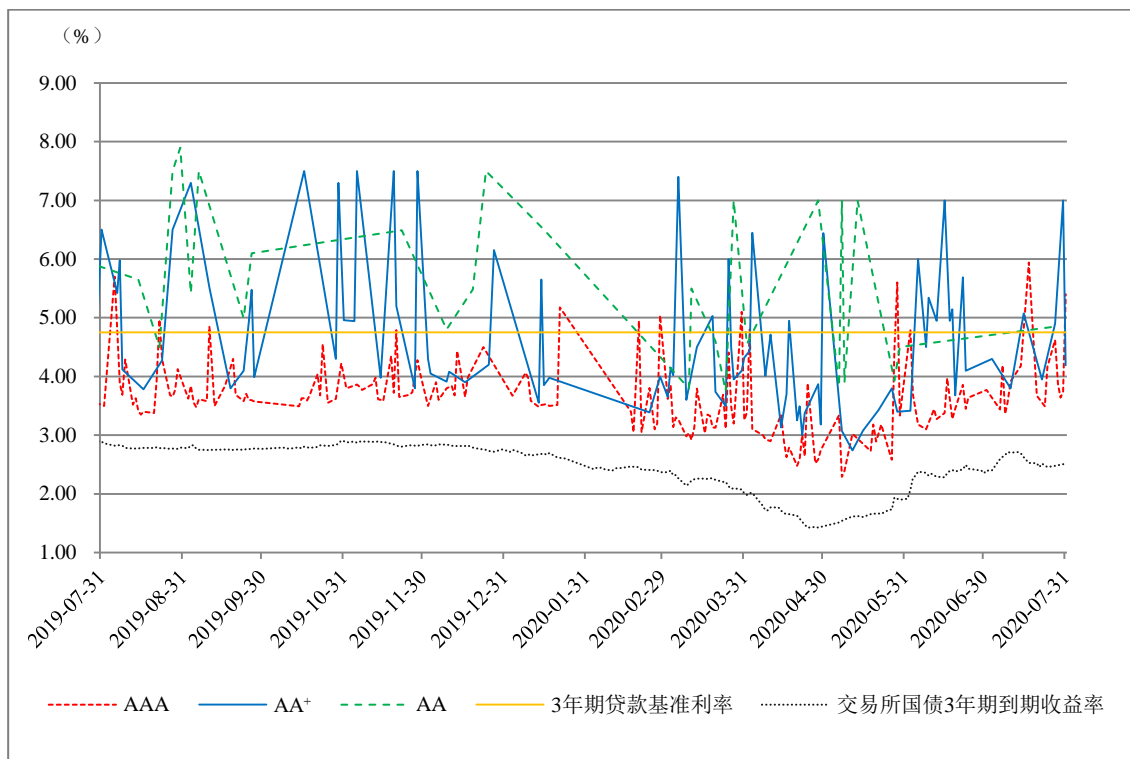
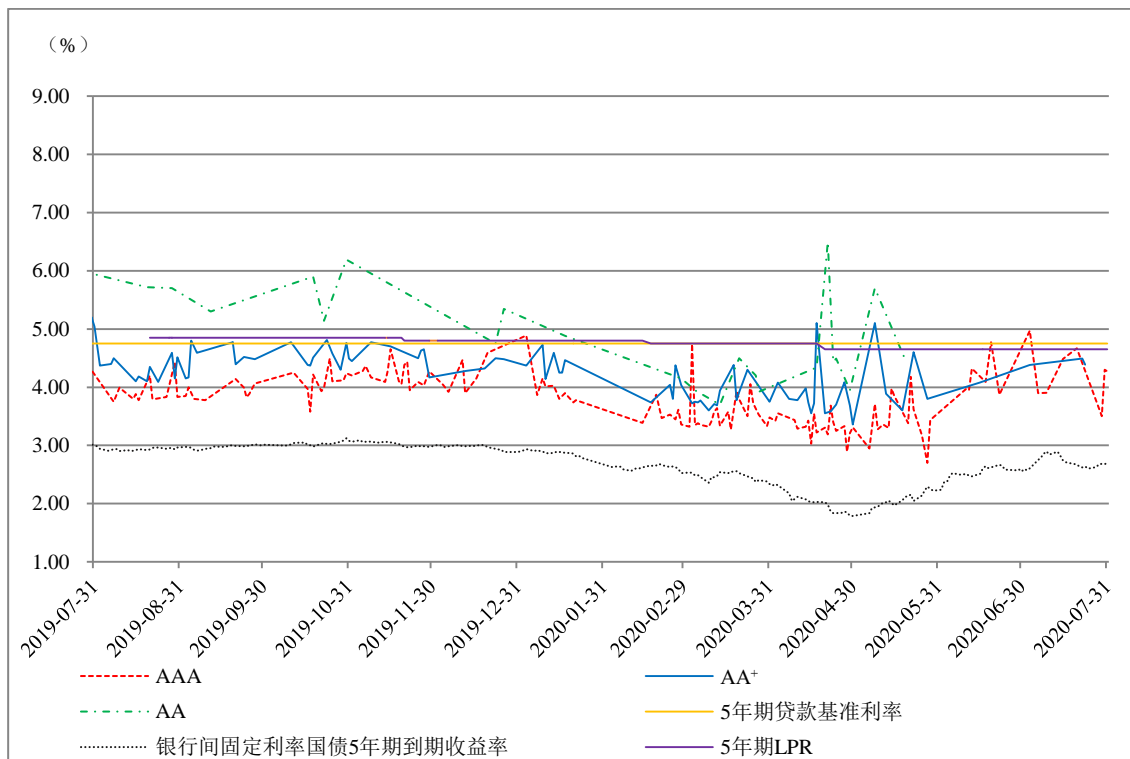
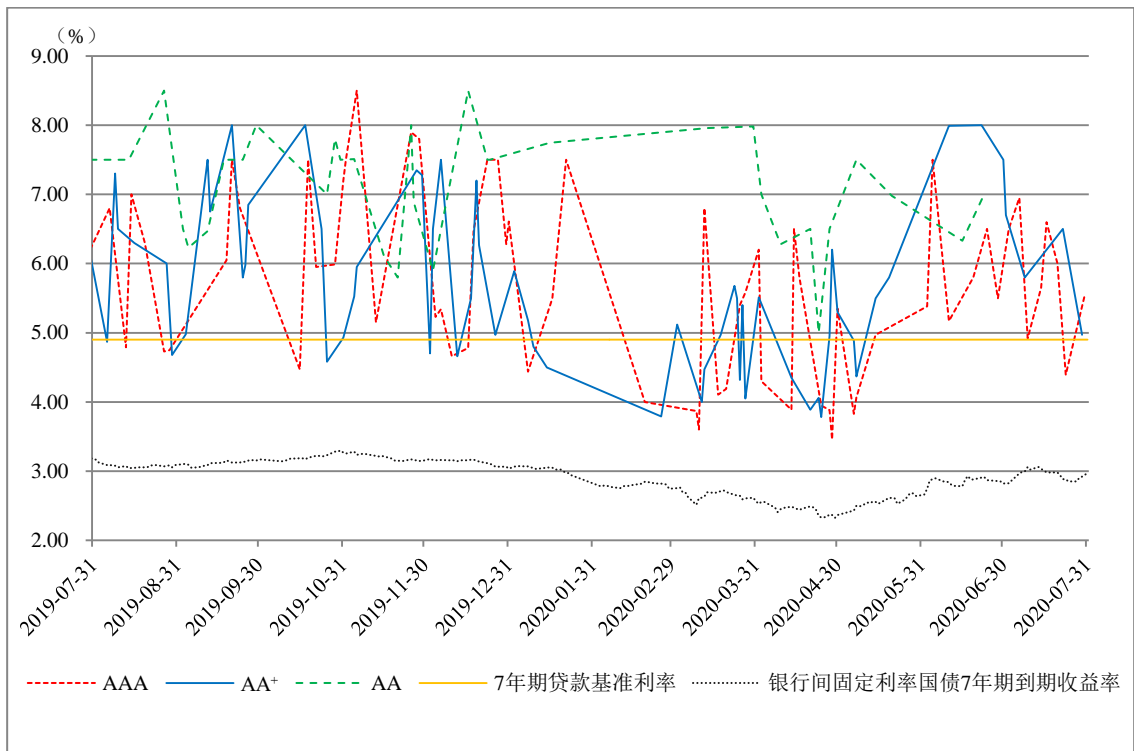

图 5 7 年期不同信用等级企业债券发行利率走势图