

# 债市发行和利率走势周报

(2020.6.8—2020.6.12)

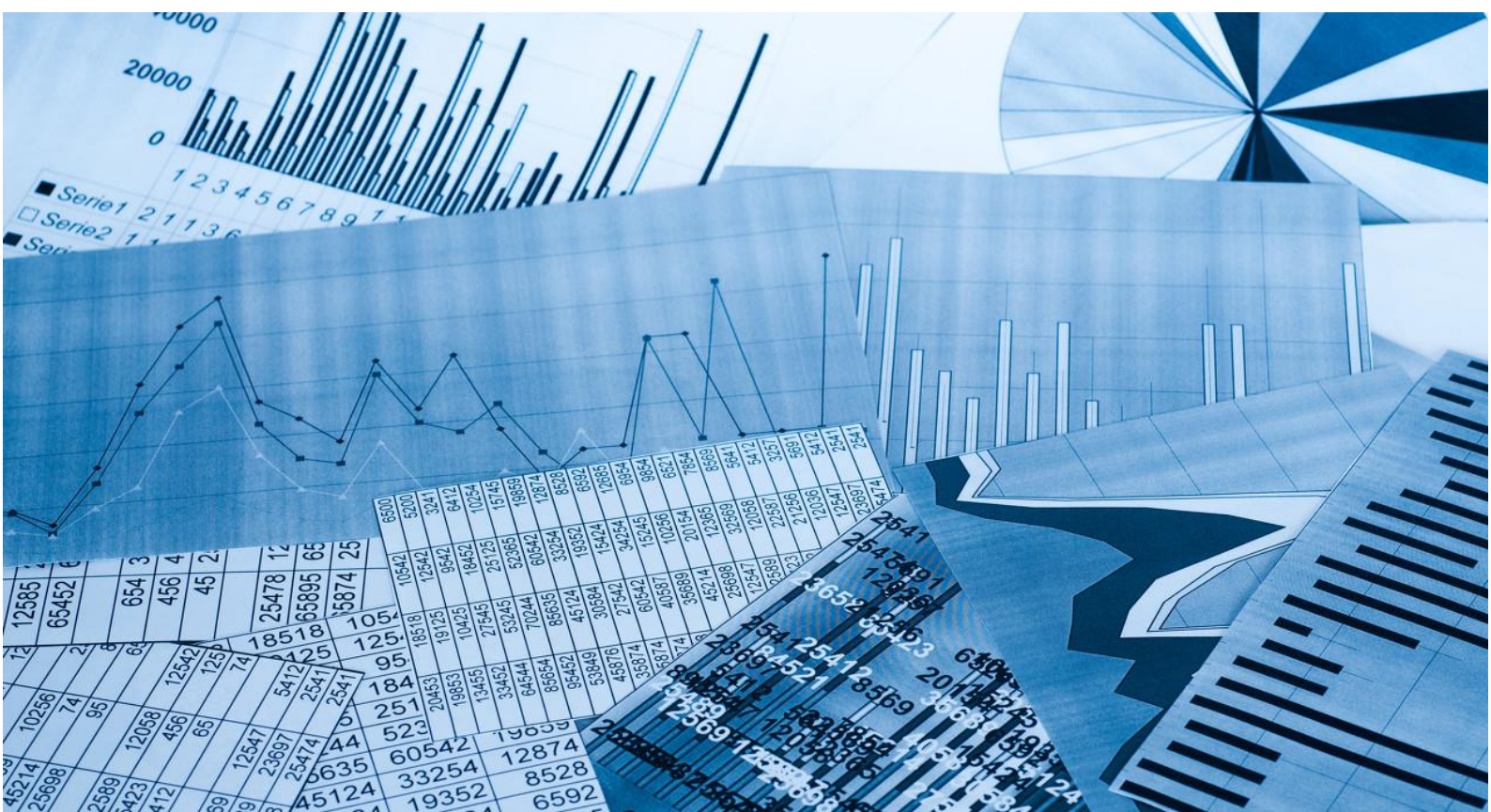

# 债市发行和利率走势周报

(2020.6.8—2020.6.12)

## 一、本周央行继续开展逆回购操作，流动性保持合理充裕

本周，央行开展 4200 亿逆回购操作，有 2200 亿逆回购到期，同时，本周有 5000 亿元 MLF 到期，本周总计实现资金净回笼 3000 亿元。整体来看，银行体系流动性总量处于合理充裕水平。

## 二、债券市场发行情况

### (一) 本周债券市场发行期数和发行规模均较上周明显上升

表 1 本周新发债券情况统计表

债券类型	本周发行情况		上周发行情况	
	期数 (期)	规模 (亿元)	期数 (期)	规模 (亿元)
超短期融资券	95	1012.80	54	423.10
短期融资券	7	45.00	5	37.00
公司债券	18	183.00	23	176.50
中期票据	30	285.00	14	151.00
企业债券	3	62.00	4	37.30
金融债券	11	309.00	7	200.00
资产支持证券	6	84.57	10	159.48
总计	170	1981.37	117	1184.38

注：中期票据不包含集合票据，企业债券不包含集合企业债券，金融债券不包含政策银行债和证券公司债；资产支持证券包括银行间债券市场和交易所债券市场发行的资产支持证券（ABS）以及银行间债券市场发行的资产支持票据（ABN），其发行期数按发行单数统计，其余券种按发行期数统计；资产支持证券统计期以债券的发行日为准，其他券种以债券的起息日为准，各券种均不含私募债券及中国国家铁路集团有限公司、中央汇金投资有限责任公司发行的债券，以下同

资料来源：Wind，联合资信整理

(二) 债券市场累计发行期数和发行规模同比均大幅增加，超短期融资券仍为非金融企业的主要融资工具

表 2 新发债券累计发行情况统计表

债券类型	2020年1月1日—2020年6月12日						2019年1月1日—2019年6月12日			
	发行期数			发行规模			发行期数		发行规模	
	期数 (期)	同比 增幅 (%)	占比 (%)	规模 (亿元)	同比 增幅 (%)	占比 (%)	期数 (期)	占比 (%)	规模 (亿元)	占比 (%)
超短期融资券	2130	65.63	47.10	22142.10	63.88	36.68	1286	42.88	13511.10	32.68
短期融资券	269	23.96	5.95	2643.60	37.49	4.38	217	7.24	1922.70	4.65
公司债券	541	58.19	11.96	6353.79	43.95	10.52	342	11.40	4413.97	10.68
中期票据	1077	51.05	23.82	11681.27	42.89	19.35	713	23.77	8175.10	19.77
企业债券	134	-22.54	2.96	1665.80	24.16	2.76	173	5.77	1341.69	3.25
金融债券	264	67.09	5.84	13542.60	64.33	22.43	158	5.27	8241.00	19.93
资产支持证券	105	0.00	2.32	2320.18	-37.43	3.78	105	3.50	3645.61	8.82
国际机构债	1	-80.00	0.02	50.00	-47.37	0.08	5	0.17	95.00	0.23
总计	4521	50.75	100.00	60399.34	46.08	100.00	2999	100.00	41346.17	100.00

资料来源：Wind，联合资信整理

(三) 本周推迟或取消发行债券期数和规模均较上周有所上升

表 3 推迟或取消发行债券情况统计表

债券类型	本周情况		上周情况		本年情况		上年情况	
	期数 (期)	规模 (亿元)	期数 (期)	规模 (亿元)	期数 (期)	规模 (亿元)	期数 (期)	规模 (亿元)
超短期融资券	9	53.50	2	11.00	60	423.45	53	307.70
短期融资券	--	--	1	10.00	6	30.90	8	32.00
公司债券	1	5.00	1	15.00	16	170.00	13	159.54
中期票据	8	75.00	12	91.00	141	981.20	87	642.60
企业债券	--	--	--	--	11	96.10	11	105.90
金融债券	--	--	--	--	3	100.00	--	--
资产支持证券	--	--	--	--	--	--	1	102.57
总计	18	133.50	16	127.00	237	1812.65	173	1350.31

资料来源：Wind，联合资信整理

### 三、主要券种利率走势<sup>1</sup>

(一) 本周超短期融资券和短期融资券的发行成本整体较上周有所上升

表 4 本周主要券种发行利率统计表

债券类型	发行期限(年)	级别	本周			上周		
			样本数量(期)	平均发行利率(%)	基准利率(%)	样本数量(期)	平均发行利率(%)	基准利率(%)
超短期融资券	270天	AAA	14	2.36	2.01	9	1.75	1.81
		AA+	12	3.49		12	3.07	
		AA	5	3.88		2	4.38	
短期融资券	1	AAA	2	2.79	2.06	2	2.64	1.82
		AA+	4	3.67		3	3.57	
		AA	1	3.00		--	--	
公司债券	3	AAA	6	3.30	2.32	4	3.84	2.19
		AA+	4	5.03		4	4.71	
中期票据	5	AAA	5	4.11	2.49	--	--	2.39
企业债券	7	AAA	2	5.17	2.83	2	6.44	2.81
		AA+	1	7.99		--	--	

注：1. 本表中，超短期融资券和短期融资券的级别为发行人主体级别，其他均为债项级别；2. 所有样本中均剔除发行利率为浮动利率的债券，短融和超短融样本中均剔除有担保的债券；3. 对于双评级或多评级的发行人主体或债券，以较低的信用等级作为其主体或债项级别；4. 对含有选择权的债券的期限进行调整，按选择权之前的期限进行统计，例如债券的原始期限设计为“5+2”，则期限为5年。其中，样本中剔除永续期债券；5. 基准利率为相同期限国债到期收益率

资料来源：Wind，联合资信整理

<sup>1</sup>主要券种利率走势分析选取发行数量较多的270天期超短期融资券、1年期短期融资券、3年期公司债券、5年期中期票据和7年期企业债券作为样本。

(二) 本周各级别中票面利率较高债券为房地产管理和开发、建筑与工程行业企业发行以及有担保债券

表 5 本周主要券种关键期限票面利率在各级别中相对较高的债券统计表

债券类型	债券简称	起息日	规模(亿元)	期限(年)	票面利率(%)	发行人	主体级别	债项级别	担保情况	企业性质	行业
超短期融资券	20 北辰科技 SCP001	2020/6/10	7.50	270 天	6.20	天津北辰科技园区总公司	AA+	--	无	地方国有企业	房地产管理和开发
公司债券	20 天盈 01	2020/6/9	4.50	3+2	6.80	武汉天盈投资集团有限公司	AA	AA+	保证担保	民营企业	综合类
企业债券	20 黔西南债	2020/6/10	14.00	7	7.99	黔西南州城市建设投资有限公司	AA	AA	无	地方国有企业	建筑与工程

注：行业分类采用 Wind 三级行业分类标准

资料来源：Wind，联合资信整理



附录 1：本周新发债券信息

附表 1 本周新发债券（不含资产支持证券）信息

债券类型	债券简称	起息日	规模 (亿元)	期限 (年)	票面 利率 (%)	发行人	主体 级别	债项 级别	担保 情况	评级机构
短期融资券	20 天津轨交 CP002	2020/6/10	12	365 天	2.78	天津轨道交通集团有限公司	AAA	A-1	无	联合资信
	20 阳煤 CP009	2020/6/9	10	365 天	2.80	阳泉煤业（集团）有限责任公司	AAA	A-1	无	联合资信
	20 香城投资 CP001	2020/6/11	5	365 天	2.80	成都香城投资集团有限公司	AA+	A-1	无	联合资信
	20 漳州交运 CP001	2020/6/10	5	365 天	2.89	漳州市交通发展集团有限公司	AA+	A-1	无	联合资信
	20 镇国投 CP002	2020/6/10	6	365 天	3.80	镇江国有投资控股集团有限公司	AA+	A-1	无	联合资信
	20 天士力 CP001	2020/6/10	4	365 天	5.20	天士力控股集团有限公司	AA+	A-1	无	联合资信
	20 宜春城投 CP001	2020/6/8	3	365 天	3.00	宜春市城市建设投资开发有限公司	AA	A-1	无	东方金诚
超短期融资债券	20 环球租赁 SCP010	2020/6/12	5	77 天	1.90	中国环球租赁有限公司	AAA	--	无	中诚信国际
	20 环球租赁 SCP009	2020/6/9	5	150 天	2.10		AAA	--	无	中诚信国际
	20 电网 SCP025	2020/6/12	30	120 天	1.20	国家电网有限公司	AAA	--	无	中诚信国际
	20 电网 SCP024	2020/6/12	30	270 天	1.41		AAA	--	无	中诚信国际
	20 电网 SCP022	2020/6/11	70	60 天	1.25		AAA	--	无	中诚信国际
	20 电网 SCP023	2020/6/11	30	90 天	1.25		AAA	--	无	中诚信国际
	20 青岛城投 SCP001	2020/6/12	10	168 天	1.99		青岛城市建设投资（集团）有限责任公司	AAA	--	无
	20 北控集 SCP002	2020/6/12	10	180 天	1.20	北京控股集团有限公司	AAA	--	无	中诚信国际
	20 江宁经开 SCP002	2020/6/12	7	180 天	2.69	南京江宁经济技术开发总公司	AAA	--	无	中诚信国际
	20 中铝 SCP013	2020/6/12	5	270 天	1.40	中国铝业股份有限公司	AAA	--	无	中诚信国际
	20 齐鲁交通 SCP004	2020/6/12	20	90 天	1.20	齐鲁交通发展集团有限公司	AAA	--	无	中诚信国际
	20 云投 SCP013	2020/6/12	10	30 天	2.16	云南省投资控股集团有限公司	AAA	--	无	中诚信国际
	20 云城投 SCP008	2020/6/11	15	29 天	3.90	云南省城市建设投资集团有限公司	AAA	--	无	联合资信
	20 云城投 SCP007	2020/6/8	10	60 天	3.98		AAA	--	无	联合资信
	20 东航 SCP006	2020/6/11	20	90 天	1.20	中国东方航空集团有限公司	AAA	--	无	中诚信国际
	20 中兴通讯 SCP006	2020/6/11	10	180 天	1.63	中兴通讯股份有限公司	AAA	--	无	中诚信国际
	20 鄂能源 SCP003	2020/6/11	5	270 天	1.79	湖北能源集团股份有限公司	AAA	--	无	中诚信国际
20 徐工 SCP007	2020/6/11	18	180 天	1.98	徐工集团工程机械有限公司	AAA	--	无	中诚信国际	

## 债市发行和利率走势周报

20 常城建 SCP005	2020/6/12	5	150 天	2.30	常州市城市建设（集团）有限公司	AAA	--	无	中诚信国际
20 常城建 SCP006	2020/6/12	5	150 天	2.30		AAA	--	无	中诚信国际
20 宝武集团 SCP001	2020/6/12	50	180 天	1.30	中国宝武钢铁集团有限公司	AAA	--	无	中诚信国际
20 越秀集团 SCP004	2020/6/10	10	90 天	1.15	广州越秀集团股份有限公司	AAA	--	无	中诚信国际
20 越秀集团 SCP005	2020/6/10	10	180 天	1.25		AAA	--	无	中诚信国际
20 宝钢 SCP014	2020/6/11	20	180 天	1.30	宝山钢铁股份有限公司	AAA	--	无	中诚信国际
20 中铝集 SCP005	2020/6/10	20	268 天	1.32	中国铝业集团有限公司	AAA	--	无	中诚信国际
20 中车 SCP005	2020/6/9	30	59 天	1.20	中国中车股份有限公司	AAA	--	无	中诚信国际
20 中交建 SCP004	2020/6/9	20	180 天	1.30	中国交通建设股份有限公司	AAA	--	无	中诚信国际
20 鲁黄金 SCP007	2020/6/9	5	270 天	1.65	山东黄金集团有限公司	AAA	--	无	中诚信国际
20 闽能源 SCP001	2020/6/10	5	270 天	1.90	福建省能源集团有限责任公司	AAA	--	无	中诚信国际
20 新天绿色 SCP001	2020/6/10	5	268 天	2.70	新天绿色能源股份有限公司	AAA	--	无	中诚信国际
20 光大集团 SCP015	2020/6/9	5	87 天	1.99	中国光大集团股份公司	AAA	--	无	中诚信国际
20 青岛啤酒 SCP004	2020/6/9	4	266 天	2.55	青岛啤酒集团有限公司	AAA	--	无	中诚信国际
20 巨石 SCP005	2020/6/8	5	270 天	1.70	中国巨石股份有限公司	AAA	--	无	中诚信国际
20 甬交投 SCP008	2020/6/8	4	270 天	1.84	宁波交通投资控股有限公司	AAA	--	无	中诚信国际
20 三一 SCP006	2020/6/8	10	180 天	2.00	三一集团有限公司	AAA	--	无	中诚信国际
20 新城控股 SCP004	2020/6/8	7.5	270 天	5.15	新城控股集团股份有限公司	AAA	--	无	中诚信国际
20 鲁高速股 SCP004	2020/6/8	10	270 天	1.80	山东高速股份有限公司	AAA	--	无	中诚信国际
20 冀交投 SCP002	2020/6/11	8	155 天	1.55	河北交通投资集团公司	AAA	--	无	中诚信国际
20 冀交投 SCP001	2020/6/9	7	150 天	1.55		AAA	--	无	中诚信国际
20 西基投 SCP001	2020/6/8	20	270 天	1.95	西安城市基础设施建设投资集团有限公司	AAA	--	无	中诚信国际
20 融和融资 SCP008	2020/6/12	5	56 天	1.35	中电投融和融资租赁有限公司	AAA	--	无	上海新世纪
20 华数 SCP003	2020/6/12	5	270 天	1.90	华数数字电视传媒集团有限公司	AAA	--	无	上海新世纪
20 大唐租赁 SCP002	2020/6/10	9	60 天	1.75	大唐融资租赁有限公司	AAA	--	无	上海新世纪
20 陆金开 SCP002	2020/6/10	15	180 天	2.48	上海陆家嘴金融贸易区开发股份有限公司	AAA	--	无	上海新世纪
20 国新租赁 SCP009	2020/6/9	5	269 天	2.00	国新融资租赁有限公司	AAA	--	无	上海新世纪
20 国新租赁 SCP008	2020/6/8	10	65 天	1.60		AAA	--	无	上海新世纪
20 中建材集 SCP003	2020/6/12	5	98 天	1.13	中国建材集团有限公司	AAA	--	无	联合资信
20 南航集 SCP004	2020/6/11	10	180 天	1.25	中国南方航空集团有限公司	AAA	--	无	联合资信

## 债市发行和利率走势周报

20 华电江苏 SCP008	2020/6/10	4	268 天	1.90	华电江苏能源有限公司	AAA	--	无	联合资信
20 中粮 SCP005	2020/6/11	20	268 天	1.65	中粮集团有限公司	AAA	--	无	联合资信
20 南航股 SCP026	2020/6/10	10	30 天	1.15	中国南方航空股份有限公司	AAA	--	无	联合资信
20 南航股 SCP025	2020/6/10	30	177 天	1.25		AAA	--	无	联合资信
20 华发集团 SCP014	2020/6/11	5	180 天	1.70	珠海华发集团有限公司	AAA	--	无	联合资信
20 阳煤 SCP006	2020/6/11	10	270 天	3.00	阳泉煤业（集团）有限责任公司	AAA	--	无	联合资信
20 首旅 SCP020	2020/6/9	15	44 天	2.50	北京首都旅游集团有限责任公司	AAA	--	无	联合资信
20 首旅 SCP019	2020/6/8	30	80 天	1.93		AAA	--	无	联合资信
20 国航 SCP007	2020/6/9	10	90 天	1.20	中国国际航空股份有限公司	AAA	--	无	联合资信
20 国航 SCP008	2020/6/9	10	178 天	1.30		AAA	--	无	联合资信
20 津城建 SCP005	2020/6/8	10	180 天	2.26	天津城市基础设施建设投资集团有限公司	AAA	--	无	联合资信
20 冀中能源 SCP008	2020/6/12	10	270 天	5.19	冀中能源集团有限责任公司	AAA	--	无	东方金诚
20 大唐新能 SCP002	2020/6/11	20	42 天	1.10	中国大唐集团新能源股份有限公司	AAA	--	无	东方金诚
20 洪市政 SCP009	2020/6/8	5	90 天	1.69	南昌市政公用投资控股有限责任公司	AAA	--	无	东方金诚
20 首钢 SCP005	2020/6/12	25	270 天	2.29	首钢集团有限公司	AAA/ AAA*	--	无	东方金诚/ 中诚信国际
20 闽电子 SCP006	2020/6/12	3	180 天	2.40	福建省电子信息（集团）有限责任公司	AA+/ AAA*	--	无	联合资信/ 中诚信国际
20 云锡股 SCP001	2020/6/12	6	270 天	3.39	云南锡业股份有限公司	AA+	--	无	中诚信国际
20 华电湖北 SCP001	2020/6/11	3	180 天	1.95	华电湖北发电有限公司	AA+	--	无	中诚信国际
20 新中泰集 SCP005	2020/6/12	5	210 天	4.90	新疆中泰（集团）有限责任公司	AA+	--	无	中诚信国际
20 航天电子 SCP007	2020/6/12	7.5	270 天	2.85	航天时代电子技术股份有限公司	AA+	--	无	中诚信国际
20 常交通 SCP002	2020/6/8	3	270 天	2.59	常州市交通产业集团有限公司	AA+	--	无	中诚信国际
20 常交通 SCP003	2020/6/8	3	270 天	2.59		AA+	--	无	中诚信国际
20 中林集团 SCP003	2020/6/10	3	178 天	5.10	中国林业集团有限公司	AA+	--	无	中诚信国际
20 渝保税 SCP001	2020/6/8	10	270 天	2.30	重庆保税港区开发管理集团有限公司	AA+	--	无	中诚信国际
20 珠海九洲 SCP001	2020/6/12	3	150 天	2.98	珠海九洲控股集团有限公司	AA+	--	无	上海新世纪
20 吴中经发 SCP004	2020/6/12	5	77 天	2.50	江苏省吴中经济技术发展集团有限公司	AA+	--	无	上海新世纪
20 江岸国资 SCP001	2020/6/10	4.5	270 天	2.30	武汉市江岸国有资产经营管理有限责任公司	AA+	--	无	上海新世纪
20 均瑶 SCP005	2020/6/10	6.5	270 天	5.60	上海均瑶（集团）有限公司	AA+	--	无	上海新世纪
20 北辰科技 SCP001	2020/6/10	7.5	270 天	6.20	天津北辰科技园区总公司	AA+	--	无	上海新世纪



债市发行和利率走势周报

	20 瀚瑞投资 SCP004	2020/6/9	5	269 天	4.70	江苏瀚瑞投资控股有限公司	AA+	--	无	上海新世纪
	20 杭州湾新 SCP001	2020/6/8	8	180 天	2.15	宁波杭州湾新区开发建设有限公司	AA+	--	无	上海新世纪
	20 鲁商 SCP010	2020/6/11	5	180 天	5.20	山东省商业集团有限公司	AA+	--	无	联合资信
	20 温州铁投 SCP002	2020/6/12	3	90 天	2.72	温州市铁路与轨道交通投资集团有限公司	AA+	--	无	联合资信
	20 温州铁投 SCP001	2020/6/10	3	90 天	2.76		AA+	--	无	联合资信
	20 厦钨 SCP002	2020/6/12	4	270 天	2.74	厦门钨业股份有限公司	AA+	--	无	联合资信
	20 江阴公 SCP003	2020/6/10	2	180 天	2.25	江阴市国有资产经营有限公司	AA+	--	无	联合资信
	20 伊犁财通 SCP001	2020/6/11	5	270 天	2.92	伊犁哈萨克自治州财通国有资产经营有限责任公司	AA+	--	无	联合资信
	20 宿迁城投 SCP004	2020/6/10	5	180 天	2.71	宿迁市城市建设投资(集团)有限公司	AA+	--	无	联合资信
	20 红豆 SCP001	2020/6/8	5	180 天	6.00	红豆集团有限公司	AA+	--	无	联合资信
	20 恒逸 SCP002	2020/6/8	10	270 天	5.80	浙江恒逸集团有限公司	AA+	--	无	联合资信
	20 蓉城文化 SCP001	2020/6/11	5	270 天	2.60	成都文化旅游发展集团有限责任公司	AA+	--	无	大公国际
	20 吴中国太 SCP001	2020/6/9	2.5	140 天	1.80	苏州吴中国太发展有限公司	AA+/AA+*	--	无	上海新世纪/中诚信国际
	20 方洋 SCP002	2020/6/11	7.3	270 天	3.95	江苏方洋集团有限公司	AA	--	无	上海新世纪
	20 高速地产 SCP004	2020/6/10	3	270 天	3.65	安徽省高速地产集团有限公司	AA	--	无	联合资信
	20 六安城投 SCP002	2020/6/11	10	270 天	2.95	六安城市建设投资有限公司	AA	--	无	东方金诚
	20 陕西旅游 SCP001	2020/6/10	1.5	270 天	5.69	陕西旅游集团有限公司	AA	--	无	东方金诚
	20 孝感城投 SCP001	2020/6/8	5	270 天	3.20	孝感市城市建设投资公司	AA	--	无	东方金诚
中期票据	20 中兴新 MTN001	2020/6/10	10	5	3.70	中兴新通讯有限公司	AAA	AAA	无	中证鹏元
	20 鄂联投 MTN004	2020/6/12	5	5	4.20	湖北省联合发展投资集团有限公司	AAA	AAA	无	中诚信国际
	20 鞍钢集 MTN001	2020/6/12	10	3+N	4.50	鞍钢集团有限公司	AAA	AAA	无	中诚信国际
	20 平煤化 MTN003	2020/6/12	10	2+1	7.00	中国平煤神马能源化工集团有限责任公司	AAA	AAA	无	中诚信国际
	20 平煤化 MTN001	2020/6/9	5	3+N	6.80		AAA	AAA	无	中诚信国际
	20 平煤化 MTN002	2020/6/9	5	3+N	6.80		AAA	AAA	无	中诚信国际
	20 乌城投 MTN002	2020/6/11	15	5	3.95	乌鲁木齐城市建设投资(集团)有限公司	AAA	AAA	无	中诚信国际
	20 云投 MTN005	2020/6/10	10	3	3.60	云南省投资控股集团有限公司	AAA	AAA	无	中诚信国际
	20 陕交建 MTN002	2020/6/10	20	3+N	3.96	陕西省交通建设集团公司	AAA	AAA	无	中诚信国际
	20 常城建 MTN001	2020/6/10	15	5	4.24	常州市城市建设(集团)有限公司	AAA	AAA	无	中诚信国际
	20 苏州高新 MTN001	2020/6/12	10	3	3.28	苏州苏高新集团有限公司	AAA	AAA	无	上海新世纪

## 债市发行和利率走势周报

	20 吉利 MTN001	2020/6/12	15	2+N	4.20	浙江吉利控股集团有限公司	AAA	AAA	无	上海新世纪
	20 晋煤 MTN007	2020/6/12	5	5	4.44	山西晋城无烟煤矿业集团有限责任公司	AAA	AAA	无	联合资信
	20 晋煤 MTN003	2020/6/8	5	3+N	4.50		AAA	AAA	无	联合资信
	20 光大绿环 MTN001	2020/6/12	10	3+2	3.68	中国光大绿色环保有限公司	AAA	AAA	无	联合资信
	20 中航租赁 MTN001	2020/6/12	10	3	3.40	中航国际租赁有限公司	AAA	AAA	无	联合资信
	20 江苏资产 MTN001	2020/6/11	10	3	3.50	江苏资产管理有限公司	AAA	AAA	无	联合资信
	20 宁夏国资 MTN003	2020/6/11	13	3	3.60	宁夏国有资本运营集团有限责任公司	AAA	AAA	无	联合资信
	20 中建材集 MTN003	2020/6/10	12	3	2.70	中国建材集团有限公司	AAA	AAA	无	联合资信
	20 成都产投 MTN001	2020/6/12	15	3	3.48	成都产业投资集团有限公司	AAA	AAA	无	东方金诚
	20 海亮 MTN001	2020/6/10	3	2	3.90	海亮集团有限公司	AA+	AAA	保证担保	大公国际
	20 昆钢 MTN001	2020/6/12	10	3	6.40	昆明钢铁控股有限公司	AA+	AA+	无	中诚信国际
	20 柳州东投 MTN001	2020/6/9	10	3+2	5.50	广西柳州市东城投资开发集团有限公司	AA+	AA+	保证担保	中诚信国际
	20 先行控股 MTN001	2020/6/9	10	3	4.00	江苏先行控股集团有限公司	AA+	AA+	无	上海新世纪
	20 株洲城建 MTN001	2020/6/11	5	3+2	3.78	株洲市城市建设发展集团有限公司	AA+	AA+	无	联合资信
	20 光大嘉宝 MTN001	2020/6/10	12	3+2	3.98	光大嘉宝股份有限公司	AA+	AA+	无	联合资信
	20 宣城国资 MTN002	2020/6/8	10	3+2	3.87	宣城市国有资产投资有限公司	AA+	AA+	无	联合资信
	20 宁经开 MTN002	2020/6/12	4	3	4.50	宁乡经济技术开发区建设投资有限公司	AA+	AA+	无	大公国际
	20 十堰国投 MTN001	2020/6/10	5	3+2	4.05	十堰国有资本投资运营集团有限公司	AA	AA	无	中诚信国际
	20 钟楼新城 MTN002	2020/6/8	6	3+2	4.90	常州钟楼新城投资建设有限公司	AA	AA	无	联合资信
企业债券	20 陕煤债 02	2020/6/10	40	7+5+3	4.37	陕西煤业化工集团有限责任公司	AAA	AAA	无	中诚信国际
	20 苏筑富债	2020/6/10	8	7	5.97	江苏筑富实业投资有限公司	AA	AAA	保证担保	中证鹏元
	20 黔西南债	2020/6/10	14	7	7.99	黔西南州城市建设投资有限公司	AA	AA	无	中诚信国际
公司债券	20 远东四	2020/6/12	30	3+2	3.77	远东国际融资租赁有限公司	AAA	AAA	无	中诚信国际
	20 深机 01	2020/6/12	5	3	2.70	深圳市机场(集团)有限公司	AAA	AAA	无	中诚信国际
	20 电投 Y2	2020/6/10	20	3+N	3.57	国家电力投资集团有限公司	AAA	AAA	无	中诚信国际
	20 东方 02	2020/6/11	5	3+2	3.40	浙江东方金融控股集团股份有限公司	AAA	AAA	无	上海新世纪
	20 武金 Y1	2020/6/12	5	3+N	4.70	武汉金融控股(集团)有限公司	AAA	AAA	无	联合资信
	20 诚通 13	2020/6/12	25	3+2	3.35	中国诚通控股集团有限公司	AAA	AAA	无	联合资信
	20 诚通 14	2020/6/12	10	5	3.80		AAA	AAA	无	联合资信

## 债市发行和利率走势周报

	20 津投 11	2020/6/11	12	3+3	3.49	天津城市基础设施建设投资集团有限公司	AAA	AAA	无	联合资信
	20 西南 01	2020/6/8	5	3	3.10	西南水泥有限公司	AAA	AAA	无	联合资信
	20 产控 01	2020/6/10	4	2+1	3.90	南通产业控股集团有限公司	AA+	AA+	无	中诚信国际
	20 藏投 01	2020/6/9	10	3+2	3.88	拉萨市城市建设投资经营有限公司	AA+	AA+	无	中诚信国际
	20 新金 01	2020/6/12	5	3	4.95	新疆金融投资有限公司	AA+	AA+	无	上海新世纪
	20 深业 03	2020/6/11	23	2+1+2	7.50	深圳深业物流集团股份有限公司	AA+	AA+	保证担保	联合资信
	20 景控 01	2020/6/8	6	3+2	4.50	景德镇市国资运营投资控股集团有限公司	AA+/AA+*	AA+/AA+*	无	联合资信/ 中诚信国际
	20 天盈 01	2020/6/9	4.5	3+2	6.80	武汉天盈投资集团有限公司	AA	AA+	保证担保	联合资信
	20 天盈 02	2020/6/9	1.5	1+1+1+2	6.80		AA	AA+	保证担保	联合资信
	20 红星 S1	2020/6/8	2	180 天	5.50	红星美凯龙控股集团有限公司	AAA	--	无	联合评级
	20TCLD1	2020/6/8	10	180 天	2.50	TCL 科技集团股份有限公司	AAA	--	无	中诚信国际
<b>商业银行二级资本工具</b>	20 稠州银行二级	2020/6/12	20	5+5	4.70	浙江稠州商业银行股份有限公司	AA+	AA	无	联合资信
<b>商业银行其他一级资本工具</b>	20 泸州银行永续债 02	2020/6/11	7	5+N	5.30	泸州银行股份有限公司	AA+	AA-	无	东方金诚
<b>证券公司短期融资券</b>	20 海通证券 CP005	2020/6/12	50	90 天	2.20	海通证券股份有限公司	AAA	A-1	无	中诚信国际
	20 渤海证券 CP006	2020/6/9	20	91 天	2.49	渤海证券股份有限公司	AAA	A-1	无	中诚信国际
	20 财通证券 CP006	2020/6/8	20	88 天	2.20	财通证券股份有限公司	AAA	A-1	无	中诚信国际
	20 长城证券 CP005	2020/6/11	10	90 天	2.34	长城证券股份有限公司	AAA	A-1	无	上海新世纪
	20 国泰君安 CP006	2020/6/10	50	90 天	2.10	国泰君安证券股份有限公司	AAA	A-1	无	上海新世纪
	20 华泰证券 CP005	2020/6/9	40	80 天	1.90	华泰证券股份有限公司	AAA	A-1	无	上海新世纪
	20 国信证券 CP008	2020/6/9	40	87 天	2.20	国信证券股份有限公司	AAA	A-1	无	联合资信
	20 银河证券 CP006	2020/6/8	40	88 天	2.10	中国银河证券股份有限公司	AAA	A-1	无	联合资信
<b>其它金融机构债</b>	20 北银租赁债 01	2020/6/10	12	3	2.80	北银金融租赁有限公司	AAA	AAA	无	中诚信国际

注：统计期以债券起息日为准；\*表示多家机构评级，以下同

资料来源：Wind，联合资信整理

附表 2 本周新发资产支持证券信息

债券类型	证券简称	发起机构/ 贷款服务机构	受托机构/ 发行人	规模 (亿元)	利率 (%)	评级结果	发行日期	法定到期日	评级机构
资产 支持 证券	20 中信海直 ABN001 优先	中信信托有 限责任公司	中信海洋直升机 股份有限公司	3.05	3.05	AAA <sub>sf</sub>	2020/6/11	2023/6/15	联合资信
	20 中信海直 ABN001 次			0.15	无票面利率	未予评级			
	20 招银和萃 2 优先	广东粤财信 托有限公司	招商银行股份有 限公司	0.58	2.90	AAA <sub>sf</sub> /AAA <sub>sf</sub> <sup>*</sup>	2020/6/11	2024/1/26	中诚信国际/ 中债资信
	20 招银和萃 2C			0.30	无票面利率	未予评级			
	20 深圳农科 ABN001 优先	华宝信托有 限责任公司	深圳市农科集团 有限公司	18.00	3.28	AAA <sub>sf</sub>	2020/6/11	2042/5/26	上海新世纪
	20 深圳农科 ABN001 次			1.00	无票面利率	未予评级			
	20 瑞泽 2A1	安徽国元信 托有限责任公 司	奇瑞徽银汽车金 融股份有限公司	10.00	3.25	AAA <sub>sf</sub> /AAA <sub>sf</sub> <sup>*</sup>	2020/6/9	2026/4/26	上海新世纪/ 中债资信
	20 瑞泽 2A2			22.30	3.30	AAA <sub>sf</sub> /AAA <sub>sf</sub> <sup>*</sup>			
	20 瑞泽 2B			2.70	5.00	AAA <sub>sf</sub> /AAA <sub>sf</sub> <sup>*</sup>			
	20 瑞泽 2C			5.00	无票面利率	未予评级			
	20 和信包钢 ABN001 优先	新时代信托 股份有限公 司	和信(天津)国 际商业保理有 限公司	1.49	4.80	AAA <sub>sf</sub>	2020/6/9	2024/6/2	中诚信国际
	20 和信包钢 ABN001 次			0.01	无票面利率	未予评级			
	20 东道 2 号 ABN002 优先 A	建信信托有 限责任公司	北京京东世纪贸 易有限公司	16.80	2.96	AAA <sub>sf</sub>	2020/6/12	2023/6/21	联合资信
	20 东道 2 号 ABN002 优先 B			0.90	3.50	AA <sup>+</sup> <sub>sf</sub>			
	20 东道 2 号 ABN002 中间			1.10	6.10	BBB <sup>+</sup> <sub>sf</sub>			
	20 东道 2 号 ABN002 次			1.20	无票面利率	未予评级			

注：统计期以债券发行日为准

资料来源：Wind，联合资信整理

附录 2：推迟或取消发行债券明细

债券类型	债券简称	发生日期	规模 (亿元)	期限 (年)	发行人	主体级别	债项级别	担保 情况	评级机构	事件
超短期 融资券	20 云能投 SCP004	2020/6/10	20	270 天	云南省能源投资集团有限公司	AAA	--	无	中诚信国际	取消发行
	20 吴中国太 SCP002	2020/6/12	2.5	270 天	苏州吴中国太发展有限公司	AA+	--	无	中证鹏元	取消发行
	20 溧水城建 SCP002	2020/6/11	4	270 天	南京溧水城市建设集团有限公司	AA+	--	无	大公国际	取消发行
	20 建邺国资 SCP001	2020/6/11	5	180 天	南京建邺国有资产经营集团有限公司	AA+	--	无	联合资信	取消发行
	20 武进经发 SCP001	2020/6/11	5	180 天	江苏武进经济发展集团有限公司	AA+	--	无	上海新世纪	取消发行
	20 湖州城投 SCP001	2020/6/10	4	180 天	湖州市城市投资发展集团有限公司	AA+	--	无	联合评级	取消发行
	20 伊宁国资 SCP001	2020/6/8	5	270 天	伊宁市国有资产投资经营（集团）有 限责任公司	AA	--	无	中诚信国际	取消发行
	20 柳州东通 SCP001	2020/6/12	3	270 天	柳州东通投资发展有限公司	AA	--	无	中诚信国际	取消发行
	20 双桥经开 SCP001	2020/6/8	5	270 天	重庆市双桥经济技术开发区开发投资 集团有限公司	AA	--	无	中诚信国际	取消发行
公司债券	20 世茂 G2	2020/6/10	5	3	上海世茂股份有限公司	AAA	AAA	无	联合评级	取消发行
中期票据	20 光大绿色 MTN001B	2020/6/12	5	5	中国光大绿色环保有限公司	AAA	AAA	无	联合资信	取消发行
	20 水发集团 MTN001	2020/6/11	3	3+N	水发集团有限公司	AAA	AAA	无	大公国际	取消发行
	20 广州国资 MTN001	2020/6/9	15	5	广州国资发展控股有限公司	AAA	AAA	无	中诚信国际	取消发行
	20 光大水务 MTN001	2020/6/9	12	5	中国光大水务有限公司	AAA	AAA	无	上海新世纪	取消发行
	20 湘高速 MTN001	2020/6/8	10	5+N	湖南省高速公路集团有限公司	AAA	AAA	无	联合资信	取消发行
	20 川发展 MTN001A	2020/6/12	10	5	四川发展（控股）有限责任公司	AAA	AAA	无	中诚信国际	推迟发行
	20 川发展 MTN001B	2020/6/12	10	7		AAA	AAA	无	中诚信国际	推迟发行
	20 黄石众邦 MTN001	2020/6/8	10	3	黄石市众邦城市住房投资有限公司	AA	AA	无	中诚信国际	取消发行

资料来源：Wind，联合资信整理



附录 3：主要债券发行利率走势图



图 1 270 天期不同信用等级主体所发超短期融资券发行利率走势图



图 2 1 年期不同信用等级主体所发短期融资券发行利率走势图

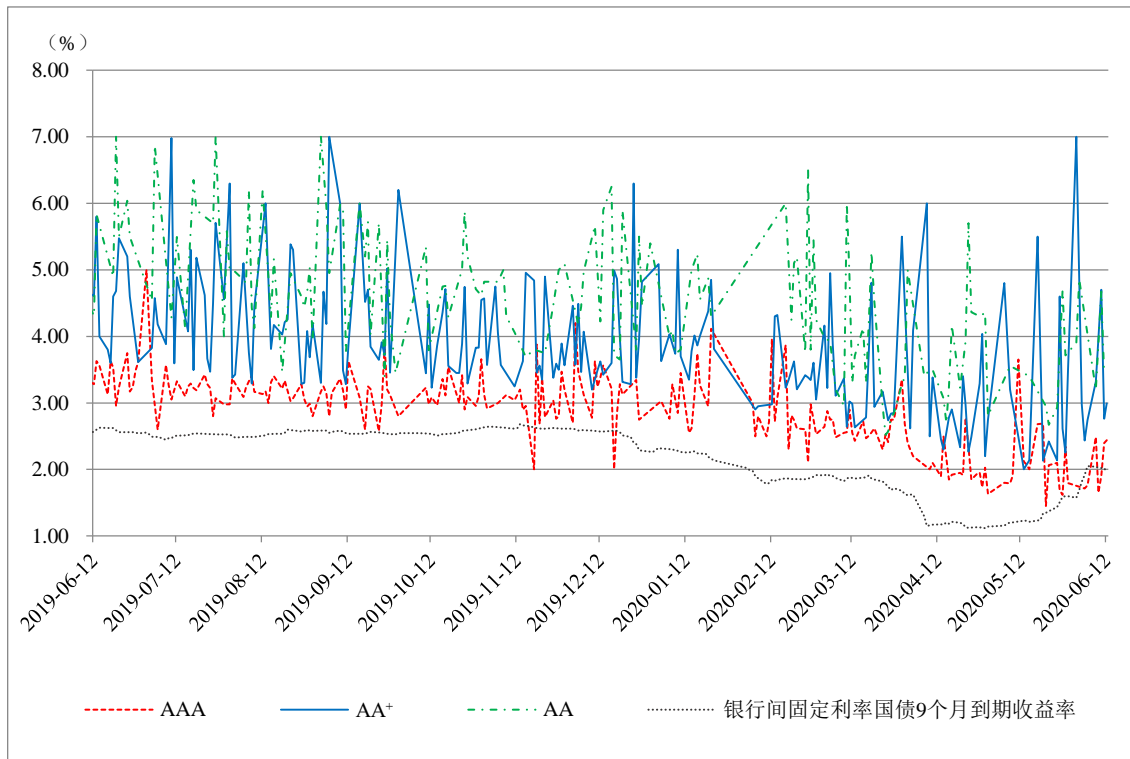

图 3 3 年期不同信用等级公司债券发行利率走势图

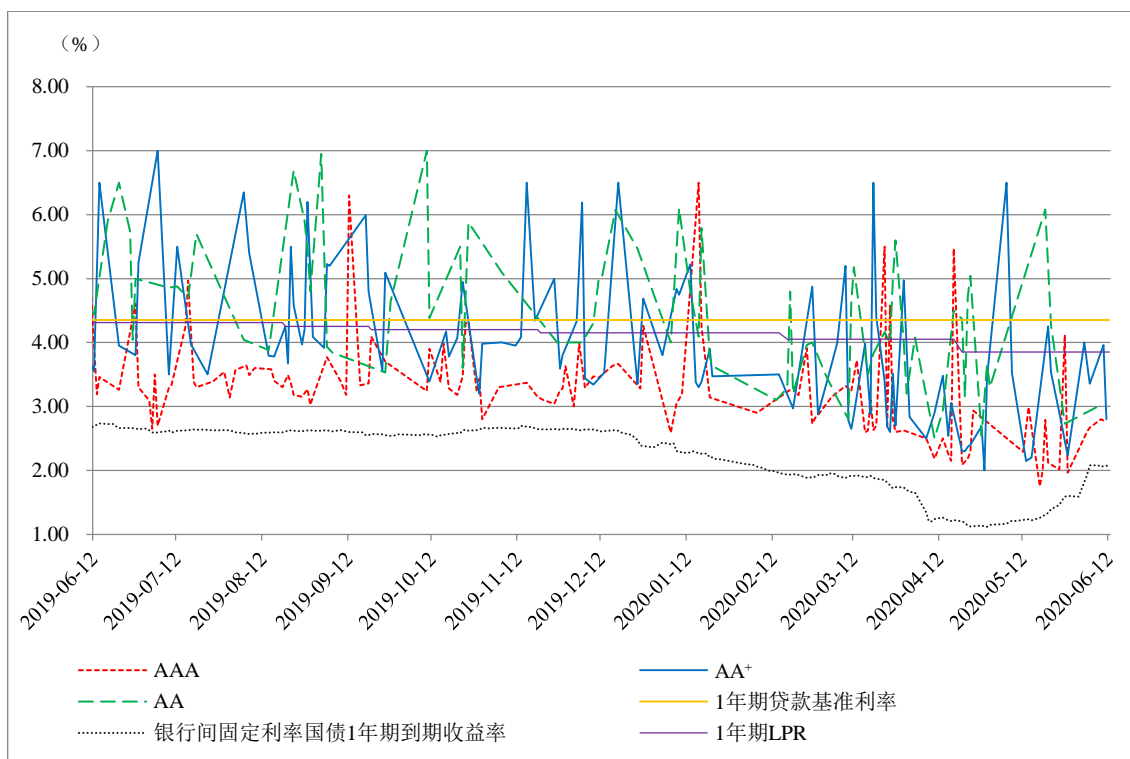

图 4 5 年期不同信用等级中期票据发行利率走势图

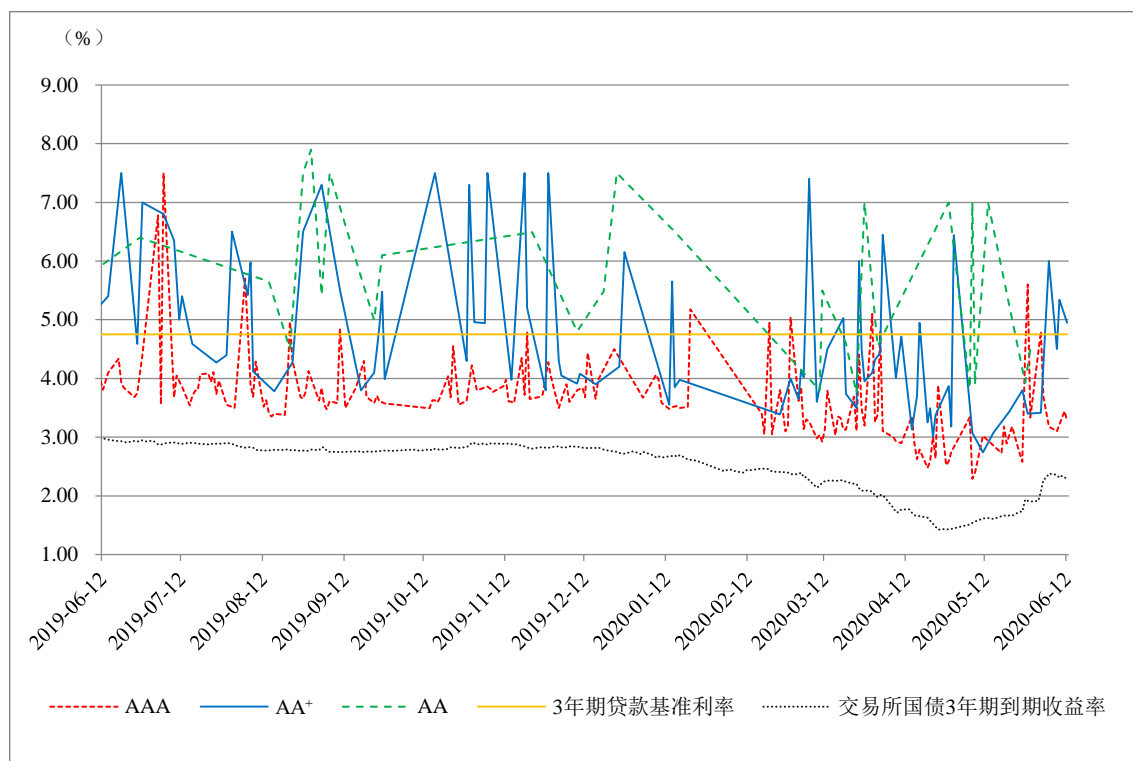
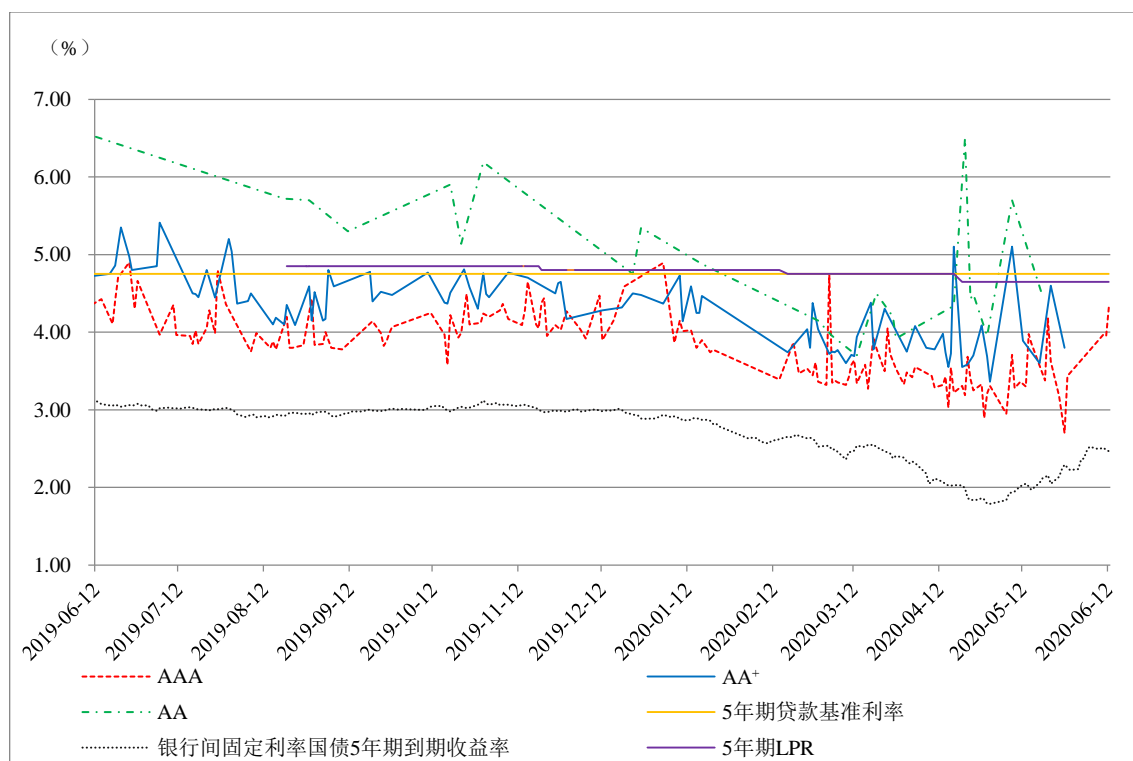
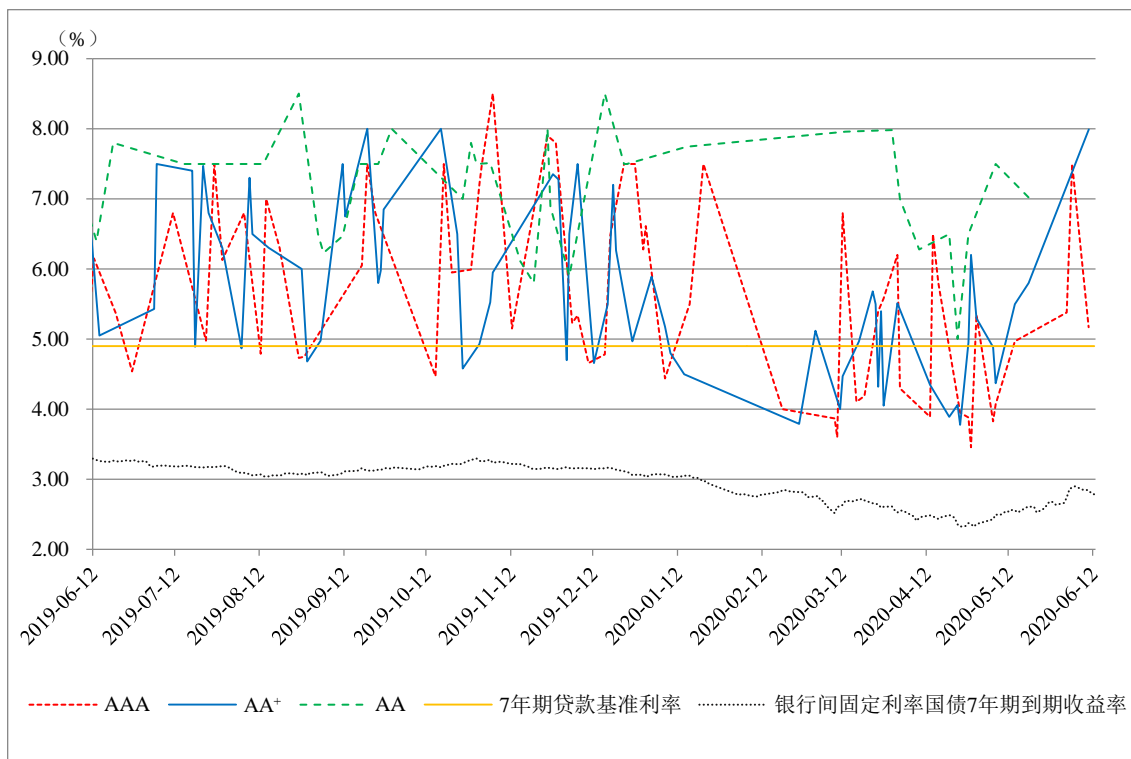

图 5 7 年期不同信用等级企业债券发行利率走势图