

# 债市发行和利率走势周报

(2020.9.7—2020.9.11)

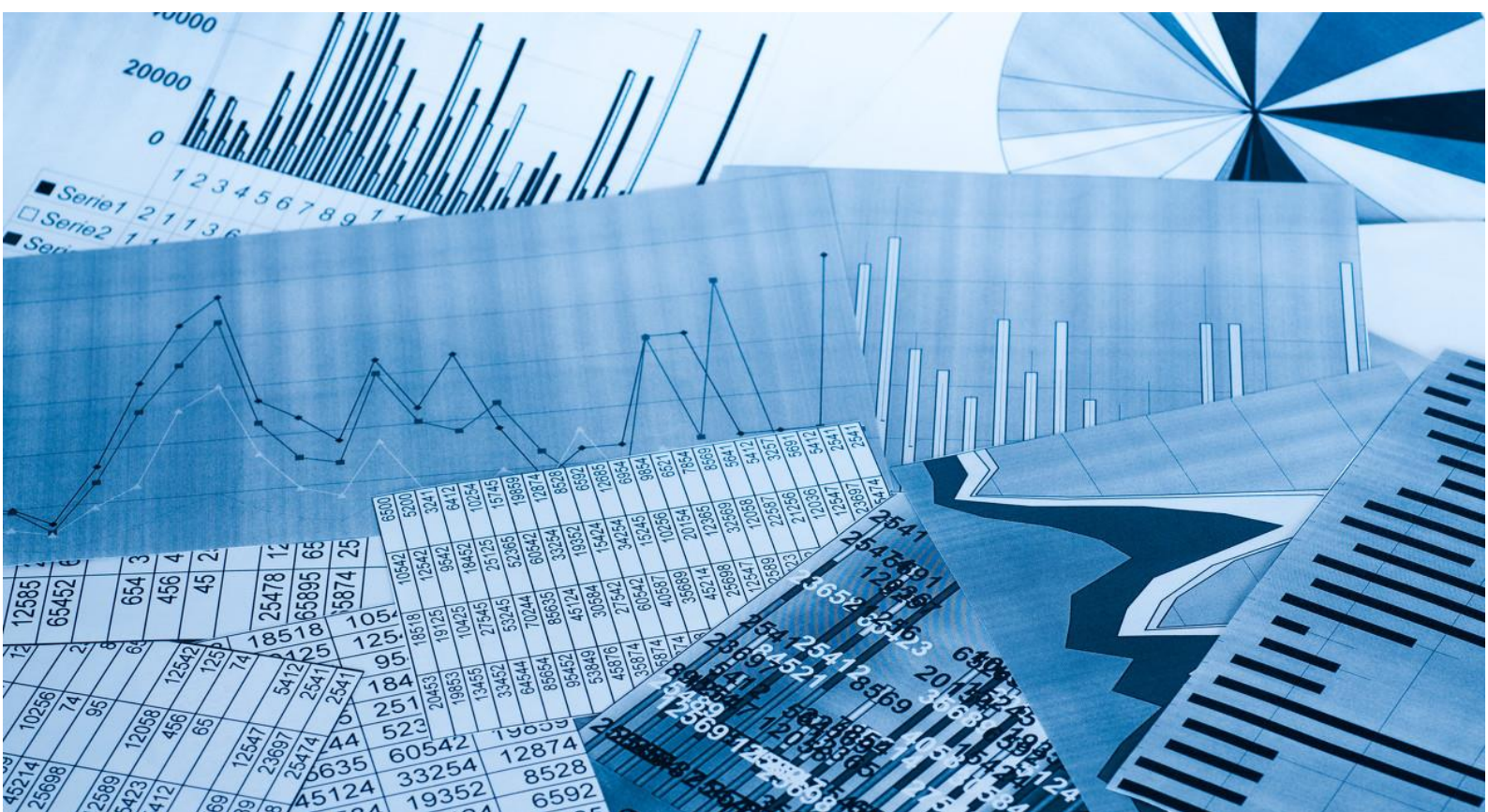

# 债市发行和利率走势周报

(2020.9.7—2020.9.11)

## 一、本周央行继续开展逆回购操作，流动性保持合理充裕

本周，央行开展 6200 亿元逆回购操作，同时有 3900 亿元逆回购到期，本周总计实现资金净投放 2300 亿元。整体来看，银行体系流动性总量处于合理充裕水平。

## 二、债券市场发行情况

(一) 本周债券市场发行期数较上周有所下降，发行规模较上周有所上升

表 1 本周新发债券情况统计表

| 债券类型   | 本周发行情况 |         | 上周发行情况 |         |
|--------|--------|---------|--------|---------|
|        | 期数 (期) | 规模 (亿元) | 期数 (期) | 规模 (亿元) |
| 超短期融资券 | 51     | 701.60  | 82     | 628.70  |
| 短期融资券  | 4      | 15.50   | 15     | 99.00   |
| 公司债券   | 27     | 358.00  | 21     | 216.50  |
| 中期票据   | 17     | 185.80  | 50     | 379.70  |
| 企业债券   | 7      | 44.00   | 10     | 104.70  |
| 金融债券   | 4      | 160.00  | 6      | 130.00  |
| 资产支持证券 | 4      | 157.95  | 5      | 35.19   |
| 国际机构债  | 1      | 10      | --     | --      |
| 总计     | 115    | 1632.85 | 189    | 1593.79 |

注：中期票据不包含集合票据，企业债券不包含集合企业债券，金融债券不包含政策银行债和证券公司债；资产支持证券包括银行间债券市场和交易所债券市场发行的资产支持证券（ABS）以及银行间债券市场发行的资产支持票据（ABN），其发行期数按发行单数统计，其余券种按发行期数统计；资产支持证券统计期以债券的发行日为准，其他券种以债券的起息日为准，各券种均不含私募债券及中国国家铁路集团有限公司、中央汇金投资有限责任公司发行的债券，以下同

资料来源：Wind，联合资信整理

(二) 债券市场累计发行期数和发行规模同比均大幅增加，超短期融资券仍为非金融企业的主要融资工具

表 2 新发债券累计发行情况统计表

| 债券类型   | 2020年1月1日—2020年9月11日 |                 |           |            |                 |           | 2019年1月1日—2019年9月11日 |           |            |           |
|--------|----------------------|-----------------|-----------|------------|-----------------|-----------|----------------------|-----------|------------|-----------|
|        | 发行期数                 |                 |           | 发行规模       |                 |           | 发行期数                 |           | 发行规模       |           |
|        | 期数<br>(期)            | 同比<br>增幅<br>(%) | 占比<br>(%) | 规模<br>(亿元) | 同比<br>增幅<br>(%) | 占比<br>(%) | 期数<br>(期)            | 占比<br>(%) | 规模<br>(亿元) | 占比<br>(%) |
| 超短期融资券 | 3164                 | 53.59           | 47.00     | 32782.35   | 54.45           | 36.86     | 2060                 | 42.47     | 21224.80   | 31.24     |
| 短期融资券  | 387                  | 14.50           | 5.75      | 3555.00    | 13.55           | 4.00      | 338                  | 6.97      | 3130.80    | 4.61      |
| 公司债券   | 813                  | 33.06           | 12.07     | 9868.72    | 31.79           | 11.10     | 611                  | 12.60     | 7488.32    | 11.02     |
| 中期票据   | 1596                 | 37.47           | 23.70     | 16784.37   | 28.42           | 18.87     | 1161                 | 23.94     | 13070.00   | 19.23     |
| 企业债券   | 219                  | -10.61          | 3.25      | 2479.49    | 15.96           | 2.79      | 245                  | 5.05      | 2138.29    | 3.15      |
| 金融债券   | 382                  | 48.64           | 5.68      | 19348.10   | 33.49           | 21.77     | 257                  | 5.30      | 14494.00   | 21.33     |
| 资产支持证券 | 166                  | -2.35           | 2.47      | 3963.16    | -36.90          | 4.46      | 170                  | 3.51      | 6280.54    | 9.24      |
| 国际机构债  | 4                    | -50.00          | 0.06      | 110.00     | -12.00          | 0.12      | 8                    | 0.16      | 125.00     | 0.18      |
| 总计     | 6731                 | 38.78           | 100.00    | 88891.19   | 30.82           | 100.00    | 4850                 | 100.00    | 67951.75   | 100.00    |

资料来源：Wind，联合资信整理

(三) 本周推迟或取消发行债券期数和规模较上周均有所下降

表 3 推迟或取消发行债券情况统计表

| 债券类型   | 本周情况      |            | 上周情况      |            | 本年情况      |            | 上年情况      |            |
|--------|-----------|------------|-----------|------------|-----------|------------|-----------|------------|
|        | 期数<br>(期) | 规模<br>(亿元) | 期数<br>(期) | 规模<br>(亿元) | 期数<br>(期) | 规模<br>(亿元) | 期数<br>(期) | 规模<br>(亿元) |
| 超短期融资券 | 1         | 5.00       | 2         | 14.00      | 90        | 570.75     | 67        | 372.20     |
| 短期融资券  | --        | --         | 1         | 5.00       | 10        | 53.90      | 15        | 66.50      |
| 公司债券   | --        | --         | --        | --         | 30        | 353.00     | 24        | 245.54     |
| 中期票据   | 3         | 22.00      | 13        | 78.80      | 233       | 1657.00    | 134       | 883.60     |
| 企业债券   | 3         | 31.00      | 3         | 30.40      | 20        | 181.80     | 14        | 123.00     |
| 金融债券   | --        | --         | --        | --         | 4         | 115.00     | --        | --         |
| 资产支持证券 | --        | --         | --        | --         | 2         | 26.50      | 2         | 112.57     |
| 总计     | 7         | 58.00      | 19        | 128.20     | 389       | 2957.95    | 248       | 1795.41    |

资料来源：Wind，联合资信整理

### 三、主要券种利率走势<sup>1</sup>

(一) 本周短期融资券和中期票据的发行成本整体较上周有所下降

表 4 本周主要券种发行利率统计表

| 债券类型   | 发行期限(年) | 级别  | 本周      |           |         | 上周      |           |         |
|--------|---------|-----|---------|-----------|---------|---------|-----------|---------|
|        |         |     | 样本数量(期) | 平均发行利率(%) | 基准利率(%) | 样本数量(期) | 平均发行利率(%) | 基准利率(%) |
| 超短期融资券 | 270天    | AAA | 11      | 2.76      | 2.58    | 9       | 3.30      | 2.54    |
|        |         | AA+ | 6       | 3.51      |         | 9       | 3.51      |         |
|        |         | AA  | 5       | 3.93      |         | 1       | 3.60      |         |
| 短期融资券  | 1       | AAA | 2       | 4.09      | 2.60    | 3       | 3.88      | 2.55    |
|        |         | AA+ | 1       | 3.53      |         | 4       | 4.29      |         |
|        |         | AA  | 1       | 4.30      |         | 4       | 4.45      |         |
| 公司债券   | 3       | AAA | 8       | 4.09      | 2.94    | 9       | 4.17      | 2.94    |
|        |         | AA+ | 4       | 4.66      |         | 2       | 4.00      |         |
|        |         | AA  | --      | --        |         | 2       | 5.92      |         |
| 中期票据   | 5       | AAA | 1       | 3.99      | 3.05    | 4       | 4.30      | 3.03    |
|        |         | AA+ | 2       | 4.64      |         | 1       | 5.24      |         |
| 企业债券   | 7       | AAA | 4       | 5.94      | 3.18    | 3       | 5.40      | 3.17    |
|        |         | AA+ | 1       | 4.50      |         | 2       | 5.75      |         |

注：1. 本表中，超短期融资券和短期融资券的级别为发行人主体级别，其他均为债项级别；2. 所有样本中均剔除发行利率为浮动利率的债券，短融和超短融样本中均剔除有担保的债券；3. 对于双评级或多评级的发行人主体或债券，以较低的信用等级作为其主体或债项级别；4. 对含有选择权的债券的期限进行调整，按选择权之前的期限进行统计，例如债券的原始期限设计为“5+2”，则期限为5年。其中，样本中剔除可续期债券；5. 基准利率为相同期限国债到期收益率

资料来源：Wind，联合资信整理

<sup>1</sup>主要券种利率走势分析选取发行数量较多的270天期超短期融资券、1年期短期融资券、3年期公司债券、5年期中期票据和7年期企业债券作为样本。

(二) 本周各级别中票面利率较高债券为有担保债券

表 5 本周主要券种关键期限票面利率在各级别中相对较高的债券统计表

| 债券类型 | 债券简称      | 起息日       | 规模(亿元) | 期限(年) | 票面利率(%) | 发行人               | 主体级别 | 债项级别 | 担保情况 | 企业性质 | 行业      |
|------|-----------|-----------|--------|-------|---------|-------------------|------|------|------|------|---------|
| 企业债  | 20蒙自开投债01 | 2020/9/9  | 4      | 7     | 6.88    | 蒙自新型城镇化开发投资有限责任公司 | AA   | AAA  | 保证担保 | 国有企业 | 建筑与工程   |
|      | 20禹州投总债03 | 2020/9/10 | 5      | 7     | 6.20    | 禹州市投资总公司          | AA   | AAA  | 保证担保 | 国有企业 | 房地产管理和发 |

注：行业分类采用 Wind 三级行业分类标准

资料来源：Wind，联合资信整理

附录 1：本周新发债券信息

附表 1 本周新发债券（不含资产支持证券）信息

| 债券类型    | 债券简称           | 起息日       | 规模<br>(亿元) | 期限<br>(年) | 票面<br>利率<br>(%) | 发行人              | 主体<br>级别 | 债项<br>级别 | 担保<br>情况 | 评级机构  |
|---------|----------------|-----------|------------|-----------|-----------------|------------------|----------|----------|----------|-------|
| 短期融资券   | 20 平安租赁 CP004  | 2020/9/11 | 5          | 365 天     | 3.47            | 平安国际融资租赁有限公司     | AAA      | A-1      | 无        | 中诚信国际 |
|         | 20 悦达 CP003    | 2020/9/9  | 3          | 365 天     | 4.70            | 江苏悦达集团有限公司       | AAA      | A-1      | 无        | 大公国际  |
|         | 20 晋陵投资 CP001  | 2020/9/11 | 3.5        | 365 天     | 3.53            | 常州市晋陵投资集团有限公司    | AA+      | A-1      | 无        | 上海新世纪 |
|         | 20 保利化工 CP001  | 2020/9/11 | 4          | 365 天     | 4.30            | 保利联合化工控股集团股份有限公司 | AA       | A-1      | 无        | 中诚信国际 |
| 超短期融资债券 | 20 中化股 SCP020  | 2020/9/7  | 60         | 106 天     | 1.80            | 中国中化股份有限公司       | AAA      | --       | 无        | 中诚信国际 |
|         | 20 苏国信 SCP025  | 2020/9/10 | 10         | 110 天     | 1.80            | 江苏省国信集团有限公司      | AAA      | --       | 无        | 中诚信国际 |
|         | 20 中电路桥 SCP009 | 2020/9/10 | 15         | 126 天     | 1.75            | 中电建路桥集团有限公司      | AAA      | --       | 无        | 中诚信国际 |
|         | 20 中电投 SCP022  | 2020/9/9  | 22         | 149 天     | 2.20            | 国家电力投资集团有限公司     | AAA      | --       | 无        | 中诚信国际 |
|         | 20 沪电力 SCP016  | 2020/9/9  | 27         | 177 天     | 2.50            | 上海电力股份有限公司       | AAA      | --       | 无        | 中诚信国际 |
|         | 20 鲁川铝业 SCP004 | 2020/9/9  | 10         | 180 天     | 3.10            | 洛阳栾川铝业集团股份有限公司   | AAA      | --       | 无        | 中诚信国际 |
|         | 20 首都机场 SCP001 | 2020/9/9  | 12         | 200 天     | 2.15            | 首都机场集团公司         | AAA      | --       | 无        | 中诚信国际 |
|         | 20 鲁高速 SCP003  | 2020/9/10 | 20         | 240 天     | 3.28            | 山东高速集团有限公司       | AAA      | --       | 无        | 中诚信国际 |
|         | 20 浙能源 SCP013  | 2020/9/10 | 10         | 253 天     | 3.19            | 浙江省能源集团有限公司      | AAA      | --       | 无        | 中诚信国际 |
|         | 20 广州国资 SCP003 | 2020/9/11 | 5          | 270 天     | 2.00            | 广州国资发展控股有限公司     | AAA      | --       | 无        | 中诚信国际 |
|         | 20 天成租赁 SCP010 | 2020/9/11 | 5          | 270 天     | 2.10            | 华能天成融资租赁有限公司     | AAA      | --       | 无        | 中诚信国际 |
|         | 20 闽高速 SCP001  | 2020/9/10 | 5          | 270 天     | 2.45            | 福建省高速公路集团有限公司    | AAA      | --       | 无        | 中诚信国际 |
|         | 20 豫交运 SCP003  | 2020/9/8  | 15         | 270 天     | 2.30            | 河南省交通运输发展集团有限公司  | AAA      | --       | 无        | 中诚信国际 |
|         | 20 南京地铁 SCP007 | 2020/9/7  | 10         | 270 天     | 3.17            | 南京地铁集团有限公司       | AAA      | --       | 无        | 中诚信国际 |
|         | 20 苏交通 SCP021  | 2020/9/9  | 20         | 37 天      | 1.35            | 江苏交通控股有限公司       | AAA      | --       | 无        | 中诚信国际 |
|         | 20 苏交通 SCP023  | 2020/9/11 | 25         | 60 天      | 1.40            |                  | AAA      | --       | 无        | 中诚信国际 |
|         | 20 苏交通 SCP024  | 2020/9/11 | 20         | 80 天      | 1.60            |                  | AAA      | --       | 无        | 中诚信国际 |
|         | 20 鲁国资 SCP004  | 2020/9/11 | 10         | 40 天      | 2.60            | 山东省国有资产投资控股有限公司  | AAA      | --       | 无        | 中诚信国际 |
|         | 20 中油股 SCP010  | 2020/9/10 | 60         | 40 天      | 1.70            | 中国石油天然气股份有限公司    | AAA      | --       | 无        | 中诚信国际 |
|         | 20 中油股 SCP011  | 2020/9/10 | 90         | 40 天      | 1.70            |                  | AAA      | --       | 无        | 中诚信国际 |

## 债市发行和利率走势周报

|               |           |      |      |      |                            |              |    |   |                |
|---------------|-----------|------|------|------|----------------------------|--------------|----|---|----------------|
| 20江铜 SCP012   | 2020/9/10 | 20   | 90天  | 1.60 | 江西铜业集团有限公司                 | AAA          | -- | 无 | 中诚信国际          |
| 20苏州高新 SCP022 | 2020/9/7  | 3    | 90天  | 2.00 | 苏州苏高新集团有限公司                | AAA          | -- | 无 | 中诚信国际          |
| 20北部湾 SCP004  | 2020/9/10 | 5    | 270天 | 3.05 | 广西北部湾国际港务集团有限公司            | AAA          | -- | 无 | 上海新世纪          |
| 20昆明轨道 SCP004 | 2020/9/10 | 5    | 270天 | 3.50 | 昆明轨道交通集团有限公司               | AAA          | -- | 无 | 上海新世纪          |
| 20复星高科 SCP003 | 2020/9/11 | 20   | 270天 | 3.73 | 上海复星高科技(集团)有限公司            | AAA          | -- | 无 | 上海新世纪          |
| 20南方水泥 SCP005 | 2020/9/11 | 16.5 | 49天  | 1.24 | 南方水泥有限公司                   | AAA          | -- | 无 | 上海新世纪          |
| 20中交三航 SCP003 | 2020/9/9  | 10   | 90天  | 2.30 | 中交第三航务工程局有限公司              | AAA          | -- | 无 | 上海新世纪          |
| 20市北高新 SCP003 | 2020/9/10 | 5    | 90天  | 1.70 | 上海市北高新(集团)有限公司             | AAA          | -- | 无 | 上海新世纪          |
| 20首旅 SCP031   | 2020/9/11 | 10   | 109天 | 2.30 | 北京首都旅游集团有限责任公司             | AAA          | -- | 无 | 联合资信           |
| 20华菱集团 SCP003 | 2020/9/10 | 5    | 270天 | 2.75 | 湖南华菱钢铁集团有限责任公司             | AAA          | -- | 无 | 联合资信           |
| 20福州城投 SCP007 | 2020/9/9  | 8.1  | 270天 | 2.50 | 福州城市建设投资集团有限公司             | AAA          | -- | 无 | 联合资信           |
| 20宁河西 SCP004  | 2020/9/7  | 5    | 90天  | 1.50 | 南京市河西新城区国有资产经营控股(集团)有限责任公司 | AAA          | -- | 无 | 联合资信           |
| 20大唐新能 SCP004 | 2020/9/9  | 20   | 58天  | 1.40 | 中国大唐集团新能源股份有限公司            | AAA          | -- | 无 | 东方金诚           |
| 20南昌城投 SCP002 | 2020/9/11 | 5    | 60天  | 2.99 | 南昌城市建设投资发展有限公司             | AAA          | -- | 无 | 东方金诚           |
| 20悦达 SCP008   | 2020/9/11 | 8    | 180天 | 4.50 | 江苏悦达集团有限公司                 | AAA          | -- | 无 | 大公国际           |
| 20广新控股 SCP032 | 2020/9/11 | 6    | 90天  | 2.58 | 广东省广新控股集团有限公司              | AAA          | -- | 无 | 大公国际           |
| 20首钢 SCP009   | 2020/9/11 | 25   | 270天 | 2.79 | 首钢集团有限公司                   | AAA/<br>AAA* | -- | 无 | 东方金诚/<br>中诚信国际 |
| 20连云港 SCP008  | 2020/9/11 | 5    | 170天 | 3.56 | 连云港港口集团有限公司                | AA+          | -- | 无 | 中诚信国际          |
| 20苏新国资 SCP007 | 2020/9/9  | 3    | 220天 | 2.50 | 苏州高新国有资产经营管理集团有限公司         | AA+          | -- | 无 | 中诚信国际          |
| 20现代投资 SCP002 | 2020/9/10 | 5    | 270天 | 2.67 | 现代投资股份有限公司                 | AA+          | -- | 无 | 中诚信国际          |
| 20西江 SCP008   | 2020/9/7  | 5    | 270天 | 3.80 | 广西西江开发投资集团有限公司             | AA+          | -- | 无 | 中诚信国际          |
| 20西江 SCP009   | 2020/9/10 | 5    | 68天  | 3.40 |                            | AA+          | -- | 无 | 中诚信国际          |
| 20吴中经发 SCP011 | 2020/9/11 | 2    | 270天 | 2.50 | 江苏省吴中经济技术发展集团有限公司          | AA+          | -- | 无 | 上海新世纪          |
| 20中铝资本 SCP003 | 2020/9/11 | 6    | 270天 | 3.40 | 中铝资本控股有限公司                 | AA+          | -- | 无 | 上海新世纪          |
| 20宝龙 SCP002   | 2020/9/10 | 3    | 270天 | 5.18 | 上海宝龙实业发展(集团)有限公司           | AA+          | -- | 无 | 联合资信           |
| 20天恒置业 SCP003 | 2020/9/9  | 10   | 270天 | 3.48 | 北京天恒置业集团有限公司               | AA+          | -- | 无 | 联合资信           |
| 20镇江交通 SCP003 | 2020/9/10 | 5    | 270天 | 4.79 | 镇江交通产业集团有限公司               | AA           | -- | 无 | 中诚信国际          |
| 20锡山经开 SCP003 | 2020/9/8  | 3    | 270天 | 3.45 | 江苏省锡山经济开发区开发总公司            | AA           | -- | 无 | 上海新世纪          |

债市发行和利率走势周报

|             |                |              |          |       |      |                       |            |     |      |       |
|-------------|----------------|--------------|----------|-------|------|-----------------------|------------|-----|------|-------|
|             | 20 浦口城乡 SCP001 | 2020/9/11    | 7        | 270 天 | 3.60 | 南京浦口城乡建设集团有限公司        | AA         | --  | 无    | 联合资信  |
|             | 20 抚州文旅 SCP001 | 2020/9/11    | 8        | 270 天 | 4.20 | 抚州市文化旅游投资发展有限责任公司     | AA         | --  | 无    | 东方金诚  |
|             | 20 铜陵建投 SCP002 | 2020/9/11    | 7        | 270 天 | 3.62 | 铜陵市建设投资控股有限责任公司       | AA         | --  | 无    | 大公国际  |
| 中期票据        | 20 浙能源 MTN004  | 2020/9/11    | 20       | 5     | 3.99 | 浙江省能源集团有限公司           | AAA        | AAA | 无    | 中诚信国际 |
|             | 20 首都机场 MTN001 | 2020/9/11    | 13       | 3     | 3.74 | 北京首都国际机场股份有限公司        | AAA        | AAA | 无    | 中诚信国际 |
|             | 20 晋焦煤 MTN007  | 2020/9/9     | 10       | 3+N   | 4.52 | 山西焦煤集团有限责任公司          | AAA        | AAA | 无    | 中诚信国际 |
|             | 20 国药租赁 MTN001 | 2020/9/9     | 5        | 3     | 4.00 | 国药控股（中国）融资租赁有限公司      | AAA        | AAA | 无    | 上海新世纪 |
|             | 20 萧山国资 MTN002 | 2020/9/7     | 5        | 3+N   | 4.65 | 杭州萧山国有资产经营集团有限公司      | AAA        | AAA | 无    | 上海新世纪 |
|             | 20 久事 MTN002   | 2020/9/11    | 30       | 7+3   | 3.89 | 上海久事（集团）有限公司          | AAA        | AAA | 无    | 上海新世纪 |
|             | 20 中建材集 MTN005 | 2020/9/10    | 15       | 3+N   | 4.30 | 中国建材集团有限公司            | AAA        | AAA | 无    | 联合资信  |
|             | 20 中建六局 MTN001 | 2020/9/7     | 6        | 3+N   | 5.60 | 中国建筑第六工程局有限公司         | AAA        | AAA | 无    | 联合资信  |
|             | 20 中化岩土 MTN001 | 2020/9/7     | 8        | 3+2   | 4.89 | 中化岩土集团股份有限公司          | AA         | AAA | 无    | 中诚信国际 |
|             | 20 嘉兴滨海 MTN001 | 2020/9/7     | 5        | 5     | 4.65 | 嘉兴滨海控股集团有限公司          | AA+        | AA+ | 无    | 中证鹏元  |
|             | 20 东莞发展 MTN001 | 2020/9/10    | 4        | 3     | 3.77 | 东莞发展控股股份有限公司          | AA+        | AA+ | 无    | 中诚信国际 |
|             | 20 麓山投资 MTN002 | 2020/9/11    | 8.8      | 3     | 4.00 | 长沙麓山投资控股集团有限公司        | AA+        | AA+ | 无    | 上海新世纪 |
|             | 20 青岛海创 MTN001 | 2020/9/7     | 6        | 3+2   | 4.16 | 青岛海创开发建设投资有限公司        | AA+        | AA+ | 无    | 上海新世纪 |
|             | 20 长沙经开 MTN001 | 2020/9/7     | 15       | 3+2   | 4.00 | 长沙经济技术开发区集团有限公司       | AA+        | AA+ | 无    | 联合资信  |
|             | 20 南昌水投 MTN002 | 2020/9/10    | 10       | 5     | 4.62 | 南昌水利投资发展有限公司          | AA+        | AA+ | 无    | 东方金诚  |
|             | 20 平度城投 MTN001 | 2020/9/7     | 20       | 3+2   | 4.35 | 平度市城市建设投资开发有限公司       | AA+        | AA+ | 无    | 大公国际  |
|             | 20 昆明经开 MTN002 | 2020/9/11    | 5        | 3     | 6.00 | 昆明经济技术开发区投资开发（集团）有限公司 | AA         | AA  | 无    | 联合资信  |
|             | 企业债券           | 20 连云港专项债 01 | 2020/9/8 | 8     | 7    | 4.99                  | 江苏方洋集团有限公司 | AA+ | AAA  | 保证担保  |
| 20 禹州投总债 03 |                | 2020/9/10    | 5        | 7     | 6.20 | 禹州市投资总公司              | AA         | AAA | 保证担保 | 中诚信国际 |
| 20 蒙自开投债 01 |                | 2020/9/9     | 4        | 7     | 6.88 | 蒙自新型城镇化开发投资有限责任公司     | AA         | AAA | 保证担保 | 中诚信国际 |
| 20 建湖绿色债    |                | 2020/9/8     | 7        | 7     | 5.68 | 建湖县城市建设投资有限公司         | AA         | AAA | 保证担保 | 上海新世纪 |
| 20 温州高新债 01 |                | 2020/9/11    | 10       | 7     | 4.50 | 温州高新技术产业开发区国有控股集团有限公司 | AA+        | AA+ | 无    | 上海新世纪 |
| 20 江干城建债    |                | 2020/9/7     | 2        | 5+2   | 3.99 | 杭州江干区城市建设综合开发有限公司     | AA+        | AA+ | 无    | 上海新世纪 |
| 20 宁乡经开债    |                | 2020/9/11    | 8        | 5+2   | 6.20 | 宁乡经济技术开发区建设投资有限公司     | AA+        | AA+ | 无    | 大公国际  |



## 债市发行和利率走势周报

|       |                 |           |    |       |      |                       |     |     |      |       |
|-------|-----------------|-----------|----|-------|------|-----------------------|-----|-----|------|-------|
| 公司债券  | G20 雅砻 2        | 2020/9/10 | 10 | 3     | 3.60 | 雅砻江流域水电开发有限公司         | AAA | AAA | 无    | 中诚信国际 |
|       | 20 安租 05        | 2020/9/8  | 14 | 2+2   | 3.85 | 平安国际融资租赁有限公司          | AAA | AAA | 无    | 中诚信国际 |
|       | 20 安租 06        | 2020/9/8  | 6  | 3+2   | 4.02 |                       | AAA | AAA | 无    | 中诚信国际 |
|       | 20 浙商 02        | 2020/9/10 | 10 | 3+2   | 4.00 | 浙江省浙商资产管理有限公司         | AAA | AAA | 无    | 中诚信国际 |
|       | 20 万达 01        | 2020/9/9  | 38 | 3+2   | 5.58 | 大连万达商业管理集团股份有限公司      | AAA | AAA | 无    | 中诚信国际 |
|       | 20 建集 Y5        | 2020/9/9  | 7  | 3+N   | 4.49 | 厦门建发集团有限公司            | AAA | AAA | 无    | 中诚信国际 |
|       | 20 建一 Y1        | 2020/9/7  | 15 | 3+N   | 4.30 | 中国建筑一局(集团)有限公司        | AAA | AAA | 无    | 中诚信国际 |
|       | 20 光明 02        | 2020/9/10 | 10 | 3     | 3.80 | 光明食品(集团)有限公司          | AAA | AAA | 无    | 上海新世纪 |
|       | 20 粤科 01        | 2020/9/10 | 10 | 5+2   | 3.50 | 广东省粤科金融集团有限公司         | AAA | AAA | 无    | 上海新世纪 |
|       | 20 翔业 01        | 2020/9/10 | 5  | 3     | 3.60 | 厦门翔业集团有限公司            | AAA | AAA | 无    | 联合评级  |
|       | 20 创投 S1        | 2020/9/7  | 10 | 3     | 3.60 | 深圳市创新投资集团有限公司         | AAA | AAA | 无    | 联合评级  |
|       | 20 资本 Y2        | 2020/9/10 | 25 | 2+N   | 4.20 | 国投资本股份有限公司            | AAA | AAA | 无    | 联合评级  |
|       | 20 华能 Y5        | 2020/9/10 | 30 | 3+N   | 4.38 | 华能国际电力股份有限公司          | AAA | AAA | 无    | 联合评级  |
|       | 20 兴城 Y1        | 2020/9/8  | 18 | 3+N   | 4.49 | 成都兴城投资集团有限公司          | AAA | AAA | 无    | 联合评级  |
|       | 20 兴城 Y2        | 2020/9/8  | 2  | 5+N   | 4.80 |                       | AAA | AAA | 无    | 联合评级  |
|       | 20 长新 03        | 2020/9/11 | 20 | 2+1   | 5.50 | 长春新区发展集团有限公司          | AAA | AAA | 无    | 东方金诚  |
|       | 20 唐新 Y8        | 2020/9/9  | 10 | 3+N   | 4.45 | 中国大唐集团新能源股份有限公司       | AAA | AAA | 无    | 东方金诚  |
|       | 20 漳九 Y1        | 2020/9/7  | 15 | 2+N   | 4.48 | 漳州市九龙江集团有限公司          | AAA | AAA | 无    | 大公国际  |
|       | 20 柳钢 01        | 2020/9/11 | 10 | 3     | 4.50 | 柳州钢铁股份有限公司            | AA+ | AAA | 保证担保 | 上海新世纪 |
|       | 20 靖江 02        | 2020/9/8  | 6  | 3+2   | 5.95 | 靖江港口集团有限公司            | AA+ | AA+ | 无    | 中证鹏元  |
|       | 20 远资 01        | 2020/9/9  | 10 | 2+1   | 4.70 | 远洋资本有限公司              | AA+ | AA+ | 无    | 中诚信国际 |
|       | 20 花样 01        | 2020/9/8  | 25 | 2+1   | 7.50 | 花样年集团(中国)有限公司         | AA+ | AA+ | 无    | 中诚信国际 |
|       | 20 金城 03        | 2020/9/10 | 8  | 3+2   | 4.05 | 张家港市金城投资发展有限公司        | AA+ | AA+ | 无    | 中诚信国际 |
|       | 20 海保 G2        | 2020/9/10 | 10 | 3+2   | 4.13 | 海门市保障房建设投资集团有限公司      | AA+ | AA+ | 无    | 中诚信国际 |
|       | 20 晋中债          | 2020/9/10 | 8  | 3+2   | 4.50 | 晋中市公用基础设施投资控股(集团)有限公司 | AA+ | AA+ | 无    | 大公国际  |
|       | 20 远东 D3        | 2020/9/7  | 11 | 365 天 | 3.40 | 远东国际融资租赁有限公司          | AAA | A-1 | 无    | 中诚信国际 |
|       | 20 津投 S1        | 2020/9/9  | 15 | 246 天 | 3.58 | 天津城市基础设施建设投资集团有限公司    | AAA | A-1 | 无    | 联合评级  |
| 商业银行债 | 20 东莞银行小微债      | 2020/9/11 | 40 | 3     | 3.79 | 东莞银行股份有限公司            | AAA | AAA | 无    | 上海新世纪 |
|       | 20 招商证券 CP015BC | 2020/9/8  | 40 | 87 天  | 2.75 | 招商证券股份有限公司            | AAA | A-1 | 无    | 中诚信国际 |

## 债市发行和利率走势周报

|           |                |           |    |     |      |            |     |     |   |       |
|-----------|----------------|-----------|----|-----|------|------------|-----|-----|---|-------|
| 证券公司短期融资券 | 20海通证券 CP007   | 2020/9/9  | 50 | 90天 | 2.75 | 海通证券股份有限公司 | AAA | A-1 | 无 | 中诚信国际 |
|           | 20申万宏源 CP007BC | 2020/9/7  | 30 | 91天 | 2.72 | 申万宏源证券有限公司 | AAA | A-1 | 无 | 联合资信  |
| 国际机构债     | 20法农银行债 01     | 2020/9/11 | 10 | 3   | 3.50 | 法国农业信贷银行   | AAA | AAA | 无 | 中诚信国际 |

注：统计期以债券起息日为准；\*表示多家机构评级，以下同

资料来源：Wind，联合资信整理

附表 2 本周新发资产支持证券信息

| 债券类型          | 证券简称              | 发起机构/贷款服务机构     | 受托机构/发行人       | 规模(亿元) | 利率(%)         | 评级结果   | 发行日期      | 法定到期日      | 评级机构           |
|---------------|-------------------|-----------------|----------------|--------|---------------|--|-----------|------------|----------------|
| 资产支持证券        | 20 兴银 4A          | 兴业银行股份有限公司      | 兴业国际信托有限公司     | 48.25  | 1 年期 LPR-0.35 | AAA <sub>sf</sub> /<br>AAA <sub>sf</sub> *                         | 2020/9/9  | 2024/11/17 | 联合资信/<br>中债资信  |
|               | 20 兴银 4B          |                 |                | 3.00   | 1 年期 LPR+0.15 | AA <sup>+</sup> <sub>sf</sub> /<br>AA <sup>+</sup> <sub>sf</sub> * |           |            |                |
|               | 20 兴银 4C          |                 |                | 6.51   | 无票面利率         | 未予评级   |           |            |                |
|               | 20 中建方程 ABN002 优先 | 深圳前海联捷商业保理有限公司  | 兴业国际信托有限公司     | 2.55   | 4.00          | AA <sup>+</sup> <sub>sf</sub>                                      | 2020/9/8  | 2024/8/25  | 中诚信国际          |
|               | 20 中建方程 ABN002 次  |                 |                | 0.01   | 无票面利率         | 未予评级   |           |            |                |
|               | 20 瑞泽质享 1 优先      | 奇瑞徽银汽车金融股份有限公司  | 交银国际信托有限公司     | 29.00  | 3.90          | AAA <sub>sf</sub> /<br>AAA <sub>sf</sub> *                         | 2020/9/10 | 2025/8/26  | 上海新世纪/<br>中债资信 |
|               | 20 瑞泽质享 1C        |                 |                | 6.00   | 无票面利率         | 未予评级   |           |            |                |
|               | 20 速利银丰 2A_bc     | 梅赛德斯-奔驰汽车金融有限公司 | 中国对外经济贸易信托有限公司 | 59.50  | 3.20          | AAA <sub>spc(sf)</sub> /<br>AAA <sub>sf</sub> *                    | 2020/9/8  | 2024/11/26 | 标普信评/<br>中债资信  |
| 20 速利银丰 2C_bc | 3.13              |                 |                | 无票面利率  | 未予评级          |  |           |            |                |

注：统计期以债券发行日为准

资料来源：Wind，联合资信整理

附录 2：推迟或取消发行债券明细

| 债券类型   | 债券简称           | 发生日期      | 规模<br>(亿元) | 期限<br>(年) | 发行人                    | 主体级别 | 债项级别 | 担保<br>情况 | 评级机构  | 事件   |
|--------|----------------|-----------|------------|-----------|------------------------|------|------|----------|-------|------|
| 超短期融资券 | 20 中林集团 SCP005 | 2020/9/11 | 5          | 60 天      | 中国林业集团有限公司             | AAA  | --   | 无        | 中诚信国际 | 取消发行 |
|        | 20 湘高速 MTN004  | 2020/9/9  | 10         | 5         | 湖南省高速公路集团有限公司          | AAA  | AAA  | 无        | 中证鹏元  | 取消发行 |
| 中期票据   | 20 广州金融 MTN001 | 2020/9/9  | 9          | 3         | 广州金融控股集团有限公司           | AAA  | AAA  | 无        | 中诚信国际 | 取消发行 |
|        | 20 烟台打捞 MTN001 | 2020/9/10 | 3          | 3         | 烟台打捞局                  | AA+  | AA+  | 无        | 上海新世纪 | 取消发行 |
| 企业债券   | 20 鄂联投可续期 01   | 2020/9/9  | 10         | 3+N       | 湖北省联合发展投资集团有限公司        | AAA  | AAA  | 无        | 中诚信国际 | 推迟发行 |
|        | 20 虞新区债 01     | 2020/9/11 | 8          | 7         | 绍兴市上虞杭州湾新区城市建设投资发展有限公司 | AA   | AA+  | 保证担保     | 中证鹏元  | 推迟发行 |
|        | 20 富阳经开债 01    | 2020/9/11 | 13         | 7         | 杭州富阳开发区建设投资集团有限公司      | AA   | AA+  | 保证担保     | 联合资信  | 推迟发行 |

资料来源：Wind，联合资信整理

附录 3：主要债券发行利率走势图



图 1 270 天期不同信用等级主体所发超短期融资券发行利率走势图



图 2 1 年期不同信用等级主体所发短期融资券发行利率走势图

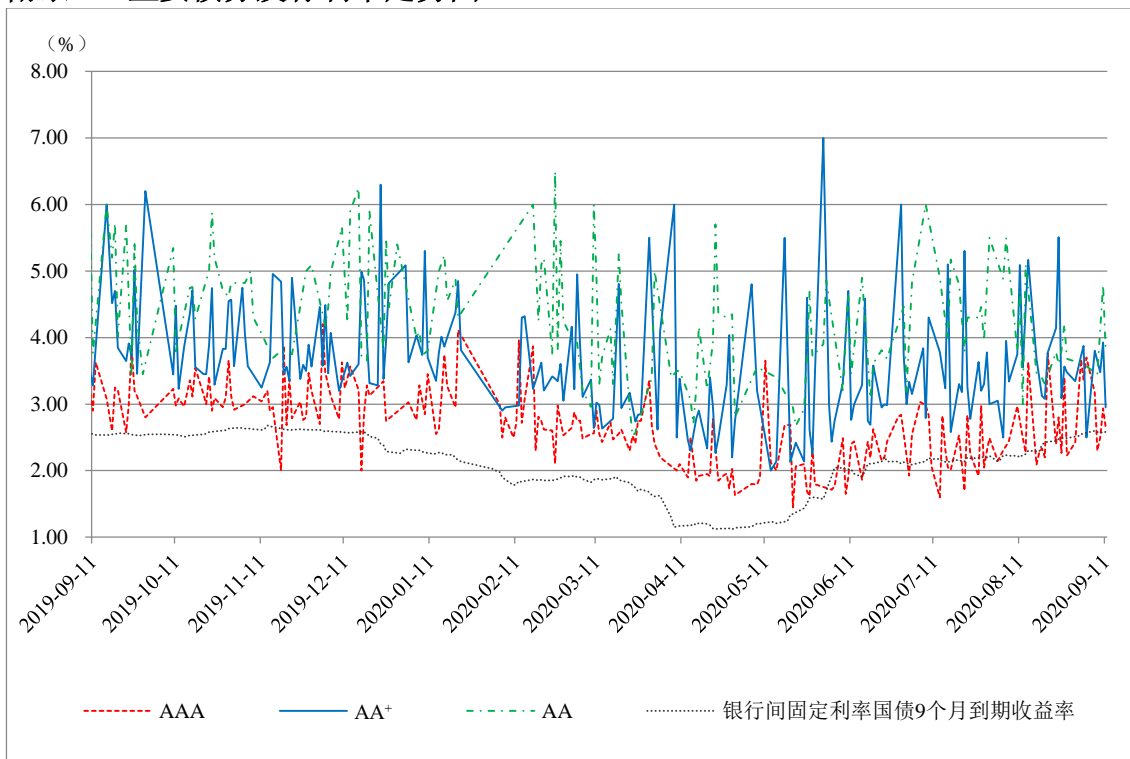

图3 3年期不同信用等级公司债券发行利率走势图

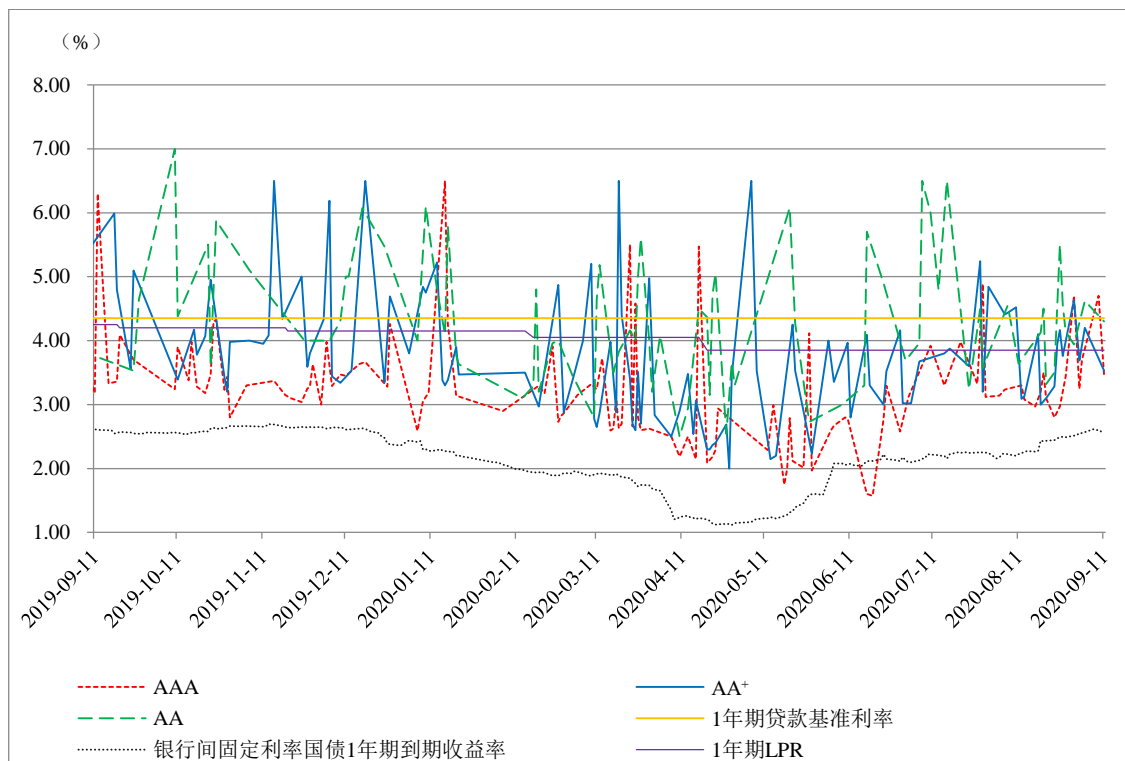

图4 5年期不同信用等级中期票据发行利率走势图

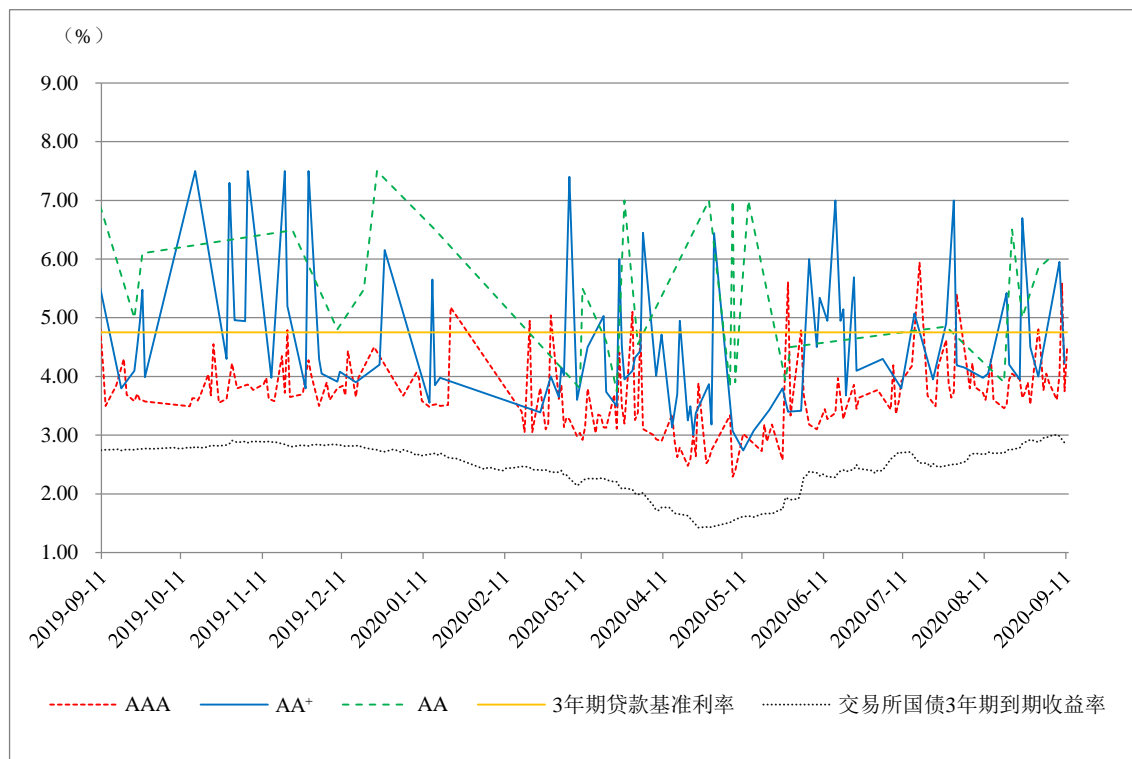
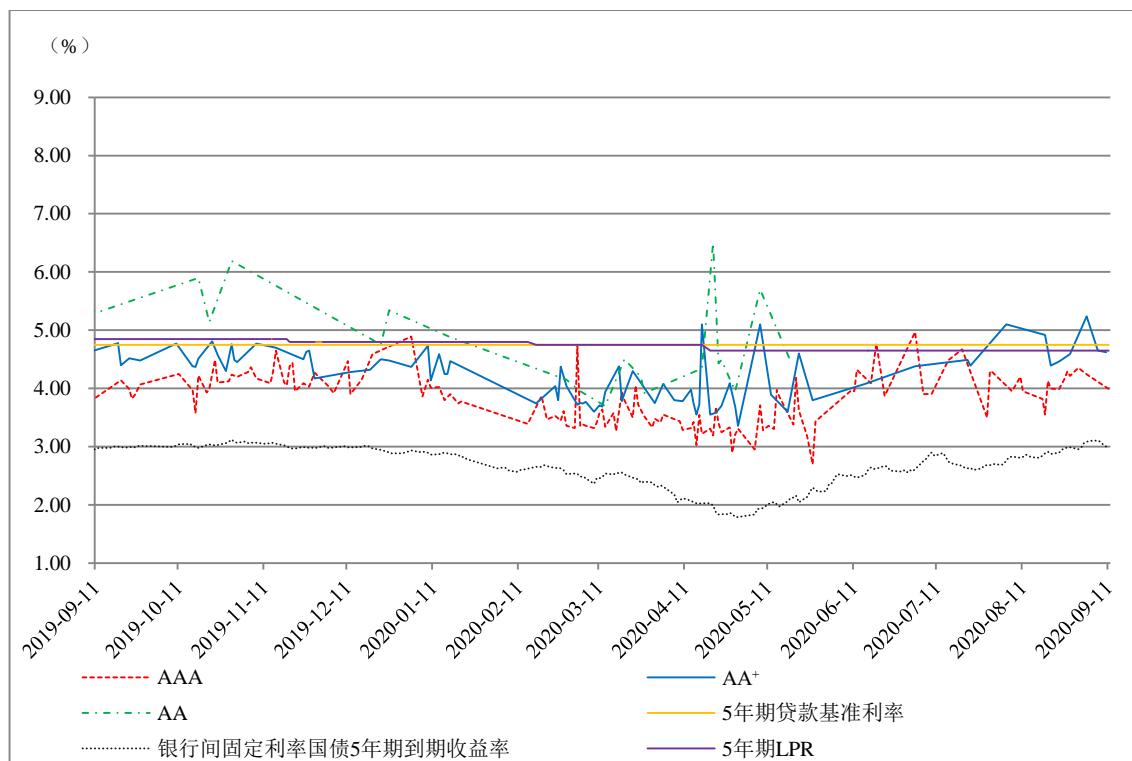