

债市发行和利率走势周报

(2020.11.2—2020.11.6)



债市发行和利率走势周报

(2020.11.2—2020.11.6)

一、本周央行继续开展逆回购操作，流动性保持合理充裕

本周，央行开展 3200 亿元逆回购操作，同时有 5100 亿元逆回购到期，此外，本周央行通过 MLF 回笼 4000 亿元，本周央行总计实现资金净回笼 5900 亿元。整体来看，银行体系流动性总量处于合理充裕水平。

二、债券市场发行情况

(一) 本周债券市场发行期数和发行规模较上周整体有所下降

表 1 本周新发债券情况统计表

债券类型	本周发行情况		上周发行情况	
	期数 (期)	规模 (亿元)	期数 (期)	规模 (亿元)
超短期融资券	75	562.80	119	1134.90
短期融资券	11	108.50	18	150.68
公司债券	32	486.28	46	545.00
中期票据	56	554.70	71	708.70
企业债券	11	85.80	12	93.50
金融债券	7	468.00	12	504.00
资产支持证券	6	227.51	13	646.50
总计	198	2493.59	291	3783.28

注：中期票据不包含集合票据，企业债券不包含集合企业债券，金融债券不包含政策银行债和证券公司债；资产支持证券包括银行间债券市场和交易所债券市场发行的资产支持证券（ABS）以及银行间债券市场发行的资产支持票据（ABN），其发行期数按发行单数统计，其余券种按发行期数统计；资产支持证券统计期以债券的发行日为准，其他券种以债券的起息日为准，各券种均不含私募债券及中国国家铁路集团有限公司、中央汇金投资有限责任公司发行的债券，以下同

资料来源：Wind，联合资信整理

(二) 债券市场累计发行期数和发行规模同比均有所增加，超短期融资券仍为非金融企业的主要融资工具

表 2 新发债券累计发行情况统计表

债券类型	2020年1月1日—2020年11月6日						2019年1月1日—2019年11月6日			
	发行期数			发行规模			发行期数		发行规模	
	期数 (期)	同比 增幅 (%)	占比 (%)	规模 (亿元)	同比 增幅 (%)	占比 (%)	期数 (期)	占比 (%)	规模 (亿元)	占比 (%)
超短期融资券	3796	51.30	46.26	39075.45	52.22	35.33	2565	42.92	26157.20	31.12
短期融资券	467	17.63	5.69	4213.18	12.82	3.81	401	6.71	3791.30	4.51
公司债券	1032	44.13	12.58	13068.50	47.35	11.82	732	12.25	9011.82	10.72
中期票据	1916	38.84	23.35	19950.37	28.15	18.04	1422	23.80	15977.90	19.01
企业债券	294	2.08	3.58	3198.29	23.81	2.89	298	4.99	2661.89	3.17
金融债券	474	42.34	5.78	25291.10	38.72	22.87	336	5.62	18314.00	21.79
资产支持证券	222	8.82	2.71	5700.52	-26.87	5.15	214	3.58	8013.18	9.53
国际机构债	4	-50.00	0.05	110.00	-12.00	0.10	8	0.13	125.00	0.15
总计	8205	40.62	100.00	110607.41	33.95	100.00	5976	100.00	84052.29	100.00

资料来源：Wind，联合资信整理

(三) 本周推迟或取消发行债券期数和规模较上周有所下降

表 3 推迟或取消发行债券情况统计表

债券类型	本周情况		上周情况		本年情况		上年情况	
	期数 (期)	规模 (亿元)	期数 (期)	规模 (亿元)	期数 (期)	规模 (亿元)	期数 (期)	规模 (亿元)
超短期融资券	4	10.00	7	38.00	116	686.55	81	440.20
短期融资券	2	8.00	1	5.00	14	75.90	19	100.50
公司债券	--	--	--	--	44	500.00	24	262.04
中期票据	--	--	8	77.50	269	1918.00	155	1119.10
企业债券	--	--	--	--	25	201.80	17	140.00
金融债券	--	--	--	--	4	107.00	--	--
资产支持证券	--	--	--	--	3	68.74	3	119.73
总计	6	18.00	16	120.50	475	3557.99	299	2181.57

资料来源：Wind，联合资信整理

三、主要券种利率走势¹

(一) 本周的超短期融资券、短期融资券、公司债券和中期票据的发行成本整体较上周有所上升

表 4 本周主要券种发行利率统计表

债券类型	发行期限(年)	级别	本周			上周		
			样本数量(期)	平均发行利率(%)	基准利率(%)	样本数量(期)	平均发行利率(%)	基准利率(%)
超短期融资券	270天	AAA	6	3.68	2.73	12	3.18	2.69
		AA+	11	3.70		10	3.54	
		AA	6	4.32		8	4.61	
短期融资券	1	AAA	7	3.64	2.75	6	3.86	2.71
		AA+	3	4.82		5	3.85	
		AA	1	4.80		5	4.19	
公司债券	3	AAA	11	4.12	2.94	10	3.96	2.95
		AA+	--	--		6	5.09	
中期票据	5	AAA	3	4.32	2.99	2	4.06	2.99
		AA	--	--		1	5.80	
企业债券	7	AAA	5	5.68	3.23	1	6.68	3.24
		AA+	1	5.30		1	4.94	
		AA	--	--		1	5.95	

注：1. 本表中，超短期融资券和短期融资券的级别为发行人主体级别，其他均为债项级别；2. 所有样本中均剔除发行利率为浮动利率的债券，短融和超短融样本中均剔除有担保的债券；3. 对于双评级或多评级的发行人主体或债券，以较低的信用等级作为其主体或债项级别；4. 对含有选择权的债券的期限进行调整，按选择权之前的期限进行统计，例如债券的原始期限设计为“5+2”，则期限为5年。其中，样本中剔除永续期债券；5. 基准利率为相同期限国债到期收益率

资料来源：Wind，联合资信整理

¹主要券种利率走势分析选取发行数量较多的270天期超短期融资券、1年期短期融资券、3年期公司债券、5年期中期票据和7年期企业债券作为样本。

(二) 本周各级别中票面利率较高债券为城投企业发行和保证担保债券

表 5 本周主要券种关键期限票面利率在各级别中相对较高的债券统计表

债券类型	债券简称	起息日	规模(亿元)	期限(年)	票面利率(%)	发行人	主体级别	债项级别	担保情况	企业性质	行业
超短期融资债券	20 泰达投资 SCP007	2020/11/2	10	270 天	6.00	天津泰达投资控股有限公司	AAA	-	无	地方国有企业	多元金融服务
企业债券	20 钦州临海债 02	2020/11/6	2.1	7	6.90	广西钦州临海工业投资集团有限公司	AA	AAA	保证担保	地方国有企业	房地产管理和开发
	20 蓉园 01	2020/11/3	7	7	6.80	成都花园水城城乡建设投资有限责任公司	AA	AAA	保证担保	地方国有企业	建筑与工程

注：行业分类采用 Wind 三级行业分类标准

资料来源：Wind，联合资信整理

附录 1：本周新发债券信息

附表 1 本周新发债券（不含资产支持证券）信息

债券类型	债券简称	起息日	规模 (亿元)	期限 (年)	票面 利率 (%)	发行人	主体 级别	债项 级别	担保 情况	评级机构
短期融资券	20 晋煤 CP007	2020/11/5	10	365 天	3.59	山西晋城无烟煤矿业集团有限责任公司	AAA	A-1	无	联合资信
	20 晋煤 CP008	2020/11/2	10	365 天	3.68		AAA	A-1	无	联合资信
	20 晋能 CP011	2020/11/2	20	365 天	3.80	晋能集团有限公司	AAA	A-1	无	联合资信
	20 杭城投 CP001	2020/11/6	12.5	365 天	3.33	杭州市城市建设投资集团有限公司	AAA	A-1	无	联合资信
	20 太湖新城 CP001	2020/11/2	10	365 天	3.39	无锡市太湖新城发展集团有限公司	AAA	A-1	无	上海新世纪
	20 鲁钢铁 CP004	2020/11/4	15	365 天	3.74	山东钢铁集团有限公司	AAA	A-1	无	中诚信国际
	20 大同煤矿 CP007	2020/11/5	10	365 天	3.98	大同煤矿集团有限责任公司	AAA	A-1	无	中诚信国际
	20 恒逸 CP005	2020/11/4	6	365 天	6.50	浙江恒逸集团有限公司	AA+	A-1	无	联合资信
	20 柳州投资 CP003	2020/11/5	5	365 天	4.49	柳州市投资控股有限公司	AA+	A-1	无	中诚信国际
	20 常熟发投 CP001	2020/11/5	6	365 天	3.48	常熟市发展投资有限公司	AA+	A-1	无	中诚信国际
	20 乳山国运 CP002	2020/11/2	4	365 天	4.80	乳山市国有资本运营有限公司	AA	A-1	无	中诚信国际
超短期融资债券	20 中盐 SCP003	2020/11/3	5	130 天	3.30	中国盐业集团有限公司	AAA	--	无	大公国际
	20 太湖新城 SCP009	2020/11/2	5	150 天	1.89	无锡市太湖新城发展集团有限公司	AAA	--	无	大公国际
	20 太湖新城 SCP008	2020/11/6	5	90 天	1.70		AAA	--	无	大公国际
	20 悦达 SCP009	2020/11/5	7	150 天	4.50	江苏悦达集团有限公司	AAA	--	无	大公国际
	20 广新控股 SCP038	2020/11/6	5	21 天	1.75	广东省广新控股集团有限公司	AAA	--	无	大公国际
	20 济南高新 SCP005	2020/11/5	10	270 天	3.45	济南高新控股集团有限公司	AAA	--	无	东方金诚
	20 南昌城投 SCP004	2020/11/6	11.5	46 天	2.94	南昌城市建设投资发展有限公司	AAA	--	无	东方金诚
	20 南昌城投 SCP003	2020/11/4	6.5	65 天	2.99		AAA	--	无	东方金诚
	20 大唐新能 SCP006	2020/11/4	10	90 天	1.80	中国大唐集团新能源股份有限公司	AAA	--	无	东方金诚
	20 中化农化 SCP002	2020/11/3	5	91 天	2.15	中国化工农化有限公司	AAA	--	无	东方金诚
20 中建八局 SCP006	2020/11/3	40	22 天	1.60	中国建筑第八工程局有限公司	AAA	--	无	联合资信	

债市发行和利率走势周报

20 晋能 SCP005	2020/11/4	25	270 天	3.70	晋能集团有限公司	AAA	--	无	联合资信
20 中化工 SCP010	2020/11/4	20	30 天	1.70	中国化工集团有限公司	AAA	--	无	联合资信
20 华能 SCP006	2020/11/3	20	30 天	1.30	华能国际电力股份有限公司	AAA	--	无	联合资信
20 厦翔业 SCP019	2020/11/4	5	132 天	3.27	厦门翔业集团有限公司	AAA	--	无	联合资信
20 象屿股份 SCP014	2020/11/2	10	179 天	3.35	厦门象屿股份有限公司	AAA	--	无	联合资信
20 云城投 SCP018	2020/11/2	7	180 天	5.60	云南省城市建设投资集团有限公司	AAA	--	无	联合资信
20 杭城投 SCP002	2020/11/5	12.5	270 天	3.30	杭州市城市建设投资集团有限公司	AAA	--	无	联合资信
20 伊利实业 SCP031	2020/11/2	10	30 天	1.60	内蒙古伊利实业集团股份有限公司	AAA	--	无	联合资信
20 伊利实业 SCP032	2020/11/3	10	30 天	1.66		AAA	--	无	联合资信
20 象屿 SCP020	2020/11/4	5	44 天	2.35	厦门象屿集团有限公司	AAA	--	无	联合资信
20 象屿 SCP019	2020/11/4	10	45 天	2.25		AAA	--	无	联合资信
20 国际港务 SCP015	2020/11/4	3.5	120 天	3.40	厦门国际港务股份有限公司	AAA	--	无	上海新世纪
20 贵州高速 SCP005	2020/11/2	10	120 天	2.62	贵州高速公路集团有限公司	AAA	--	无	上海新世纪
20 兴泰金融 SCP001	2020/11/2	3	180 天	2.90	合肥兴泰金融控股（集团）有限公司	AAA	--	无	上海新世纪
20 北部湾 SCP009	2020/11/5	5	30 天	2.20	广西北部湾国际港务集团有限公司	AAA	--	无	上海新世纪
20 沪金桥 SCP002	2020/11/4	10	90 天	2.20	上海金桥（集团）有限公司	AAA	--	无	上海新世纪
20 上海机场 SCP005	2020/11/3	9	150 天	2.58	上海机场（集团）有限公司	AAA	--	无	中诚信国际
20 雅砻江 SCP006	2020/11/6	5	180 天	2.30	雅砻江流域水电开发有限公司	AAA	--	无	中诚信国际
20 苏州高新 SCP027	2020/11/3	3	180 天	2.40	苏州苏高新集团有限公司	AAA	--	无	中诚信国际
20 苏州高新 SCP028	2020/11/4	5	180 天	2.48		AAA	--	无	中诚信国际
20 苏州高新 SCP026	2020/11/2	3	270 天	2.50		AAA	--	无	中诚信国际
20 天成租赁 SCP012	2020/11/5	5	180 天	2.70	华能天成融资租赁有限公司	AAA	--	无	中诚信国际
20 泰达投资 SCP007	2020/11/2	10	270 天	6.00	天津泰达投资控股有限公司	AAA	--	无	中诚信国际
20 桂投资 SCP004	2020/11/4	10	270 天	3.10	广西投资集团有限公司	AAA	--	无	中诚信国际
20 北控集 SCP005	2020/11/5	10	30 天	1.30	北京控股集团有限公司	AAA	--	无	中诚信国际
20 中化股 SCP025	2020/11/5	20	34 天	1.60	中国中化股份有限公司	AAA	--	无	中诚信国际
20 中色 SCP020	2020/11/2	10	36 天	2.98	中国有色矿业集团有限公司	AAA	--	无	中诚信国际

债市发行和利率走势周报

20 深航空 SCP021	2020/11/2	4	50 天	1.49	深圳航空有限责任公司	AAA	--	无	中诚信国际
20 中电路桥 SCP013	2020/11/6	10	82 天	2.25	中电建路桥集团有限公司	AAA	--	无	中诚信国际
20 联通 SCP004	2020/11/6	20	90 天	2.17	中国联合网络通信有限公司	AAA	--	无	中诚信国际
20 合建投 SCP001	2020/11/3	20	90 天	1.95	合肥市建设投资控股（集团）有限公司	AAA	--	无	中诚信国际
20 环球租赁 SCP016	2020/11/3	5	92 天	2.15	中国环球租赁有限公司	AAA	--	无	中诚信国际
20 乐山国资 SCP003	2020/11/3	5	270 天	3.48	乐山国有资产投资运营（集团）有限公司	AA+	--	无	大公国际
20 三门峡 SCP001	2020/11/2	3	270 天	3.51	三门峡市投资集团有限公司	AA+	--	无	东方金诚
20 嘉兴城投 SCP002	2020/11/4	5	120 天	2.50	嘉兴市城市投资发展集团有限公司	AA+	--	无	联合资信
20 嘉公路 SCP003	2020/11/2	5	178 天	2.88	嘉兴市高等级公路投资有限公司	AA+	--	无	联合资信
20 滨江城建 SCP005	2020/11/2	5	180 天	2.75	常熟市滨江城市建设经营投资有限责任公司	AA+	--	无	联合资信
20 滨江城建 SCP007	2020/11/3	1.5	180 天	2.80		AA+	--	无	联合资信
20 滨江城建 SCP006	2020/11/3	6.5	180 天	2.80		AA+	--	无	联合资信
20 陕西重汽 SCP001	2020/11/4	5	270 天	2.85	陕西重型汽车有限公司	AA+	--	无	联合资信
20 漳泽电力 SCP006	2020/11/5	5	270 天	4.79	山西漳泽电力股份有限公司	AA+	--	无	联合资信
20 天恒置业 SCP004	2020/11/4	10	270 天	3.62	北京天恒置业集团有限公司	AA+	--	无	联合资信
20 长虹 SCP007	2020/11/3	5	30 天	2.50	四川长虹电器股份有限公司	AA+	--	无	联合资信
20 耀皮玻璃 SCP001	2020/11/4	2	79 天	3.30	上海耀皮玻璃集团股份有限公司	AA+	--	无	联合资信
20 华邦健康 SCP004	2020/11/6	3	270 天	4.15	华邦生命健康股份有限公司	AA+	--	保证担保	联合资信
20 钱塘新区 SCP001	2020/11/6	4	180 天	3.39	杭州钱塘新区产业发展集团有限公司	AA+	--	无	上海新世纪
20 金鼎产融 SCP002	2020/11/3	5	270 天	5.30	四川金鼎产融控股有限公司	AA+	--	无	上海新世纪
20 山东海洋 SCP003	2020/11/3	5	270 天	3.10	山东海洋集团有限公司	AA+	--	无	上海新世纪
20 青岛黄岛 SCP002	2020/11/4	3	270 天	3.59	青岛黄岛发展（集团）有限公司	AA+	--	无	上海新世纪
20 福州国资 SCP001	2020/11/5	1.5	270 天	2.99	福州市国有资产投资发展集团有限公司	AA+	--	无	上海新世纪
20 娄城高新 SCP003	2020/11/2	1	130 天	2.55	太仓娄城高新集团有限公司	AA+	--	无	中诚信国际
20 娄城高新 SCP004	2020/11/3	1	269 天	2.70		AA+	--	无	中诚信国际
20 西宁城投 SCP002	2020/11/6	8	270 天	3.90	西宁城市投资管理有限公司	AA+	--	无	中诚信国际

债市发行和利率走势周报

	20 常德经建 SCP003	2020/11/3	7	270 天	3.60	常德市经济建设投资集团有限公司	AA+	--	无	中诚信国际
	20 芜湖新马 SCP002	2020/11/4	5	180 天	3.75	芜湖新马投资有限公司	AA	--	无	东方金诚
	20 信阳华信 SCP002	2020/11/4	9.3	270 天	3.90	信阳华信投资集团有限责任公司	AA	--	无	联合资信
	20 太仓水务 SCP007	2020/11/4	2	270 天	3.76	太仓市水务集团有限公司	AA	--	无	联合资信
	20 太仓水务 SCP008	2020/11/4	2	180 天	3.56		AA	--	无	联合资信
	20 西安陆港 SCP002	2020/11/4	8	270 天	5.10	西安国际陆港投资发展集团有限公司	AA	--	无	联合资信
	20 邯郸交建 SCP003	2020/11/4	4	270 天	3.67	邯郸市交通建设有限公司	AA	--	无	联合资信
	20 武清经开 SCP003	2020/11/4	5	270 天	5.29	天津新技术产业园区武清开发区总公司	AA	--	无	上海新世纪
	20 苏州文旅 SCP003	2020/11/3	1	90 天	3.09	苏州文化旅游发展集团有限公司	AA	--	无	上海新世纪
	20 南新建总 SCP002	2020/11/4	3	270 天	4.18	南宁新技术产业建设开发总公司	AA	--	无	中诚信国际
	20 苏新国资 SCP010	2020/11/3	2	165 天	2.40	苏州高新国有资产经营管理集团有限公司	AA+	A-1	无	大公国际
中期票据	20 湖交投 MTN002	2020/11/5	7	3+2	3.80	湖州市交通投资集团有限公司	AAA	AAA	无	大公国际
	20 铜陵有色 MTN001	2020/11/5	15	3	4.70	铜陵有色金属集团控股有限公司	AAA	AAA	无	东方金诚
	20 洪市政 MTN004	2020/11/6	10	3	3.73	南昌市政公用投资控股有限责任公司	AAA	AAA	无	东方金诚
	20 汉江国资 MTN005	2020/11/4	10	3	3.85	汉江国有资本投资集团有限公司	AAA	AAA	无	东方金诚
	20 中电国际 MTN001	2020/11/5	15	3+N	4.35	中国电力国际发展有限公司	AAA	AAA	无	东方金诚
	20 上饶投资 MTN003	2020/11/3	5	3+N	5.17	上饶投资控股集团有限公司	AAA	AAA	无	东方金诚
	20 河南发电 MTN002	2020/11/4	5	3+N	4.88	大唐河南发电有限公司	AAA	AAA	无	东方金诚
	20 武金控 MTN001	2020/11/5	10	5	4.85	武汉金融控股(集团)有限公司	AAA	AAA	无	联合资信
	20 中国核建 MTN001	2020/11/4	13	2+N	3.98	中国核工业建设股份有限公司	AAA	AAA	无	联合资信
	20 华远陆港 MTN002	2020/11/5	10	3+2	4.20	华远国际陆港集团有限公司	AAA	AAA	无	联合资信
	20 华发集团 MTN004	2020/11/4	5	3+N	4.73	珠海华发集团有限公司	AAA	AAA	无	联合资信
	20 华侨城 MTN006	2020/11/4	20	3+N	4.24	华侨城集团有限公司	AAA	AAA	无	联合资信
	20 华能新能 MTN003	2020/11/4	20	3+N	4.39	华能新能源股份有限公司	AAA	AAA	无	联合资信
	20 首旅 MTN005	2020/11/4	5	3+N	4.58	北京首都旅游集团有限责任公司	AAA	AAA	无	联合资信
	20 太湖新城 MTN002	2020/11/4	3	3	3.80	无锡市太湖新城发展集团有限公司	AAA	AAA	无	上海新世纪

债市发行和利率走势周报

20 厦港务 MTN006	2020/11/2	5	3	3.78	厦门港务控股集团有限公司	AAA	AAA	无	上海新世纪
20 海通恒信 MTN002	2020/11/6	10	2	3.97	海通恒信国际融资租赁股份有限公司	AAA	AAA	无	上海新世纪
20 中粮置业 MTN001	2020/11/6	15	3+N	4.51	中粮置业投资有限公司	AAA	AAA	无	中诚信国际
20 浙能源 MTN005	2020/11/4	15	5	3.95	浙江省能源集团有限公司	AAA	AAA	无	中诚信国际
20 川铁投 MTN007	2020/11/5	10	5	4.15	四川省铁路产业投资集团有限责任公司	AAA	AAA	无	中诚信国际
20 中交四局 MTN001A	2020/11/6	6	2+N	4.38	中交第四公路工程局有限公司	AAA	AAA	无	中诚信国际
20 中交四局 MTN001B	2020/11/6	4	3+N	4.69		AAA	AAA	无	中诚信国际
20 中电投 MTN017	2020/11/6	23	2+N	3.77	国家电力投资集团有限公司	AAA	AAA	无	中诚信国际
20 吉林高速 MTN006	2020/11/4	10	3+2	4.70	吉林省高速公路集团有限公司	AAA	AAA	无	中诚信国际
20 五矿 MTN001	2020/11/4	20	3+N	4.25	中国五矿集团有限公司	AAA	AAA	无	中诚信国际
20 中建四局 MTN002	2020/11/5	25	3+N	5.05	中国建筑第四工程局有限公司	AAA	AAA	无	中诚信国际
20 中建二局 MTN003	2020/11/6	10	3+N	4.60	中国建筑第二工程局有限公司	AAA	AAA	无	中诚信国际
20 武商贸集 MTN001	2020/11/2	5	3+N	4.59	武汉商贸集团有限公司	AAA	AAA	无	中诚信国际
20 鲁高速股 MTN002	2020/11/6	15	3+N	4.21	山东高速股份有限公司	AAA	AAA	无	中诚信国际
20 甬开投 MTN003	2020/11/2	12	3+N	4.50	宁波开发投资集团有限公司	AAA	AAA	无	中诚信国际
20 鄂交投 MTN001	2020/11/2	20	3+N	4.37	湖北省交通投资集团有限公司	AAA	AAA	无	中诚信国际
20 赣铁投 MTN002	2020/11/2	17	3	3.85	江西省铁路投资集团有限责任公司	AAA/ AAA*	AAA/ AAA*	无	中诚信国际/ 联合资信
20 长沙水业 MTN001	2020/11/2	10	3+N	5.95	长沙水业集团有限公司	AA+	AAA	保证 担保	东方金诚
20 联发集 MTN001	2020/11/2	5	3	3.99	联发集团有限公司	AA+	AAA	保证 担保	联合资信
20 中建海峡 MTN001	2020/11/5	10	3+N	4.85	中建海峡建设发展有限公司	AA+	AAA	保证 担保	上海新世纪
20 广投能源 MTN002	2020/11/4	5	3+2	4.40	广西广投能源集团有限公司	AA+	AAA	保证 担保	中诚信国际
20 四川发电 MTN003	2020/11/6	5	3+N	5.30	大唐四川发电有限公司	AA+	AA+	无	东方金诚
20 成都建工 MTN001	2020/11/4	10	3	3.90	成都建工集团有限公司	AA+	AA+	无	联合资信
20 阜阳投资 MTN001	2020/11/5	10	3+2	3.98	阜阳投资发展集团有限公司	AA+	AA+	无	联合资信

债市发行和利率走势周报

	20 泰山投资 MTN001	2020/11/2	19	3+2	4.03	泰安市泰山投资有限公司	AA+	AA+	无	上海新世纪
	20 海正 MTN001	2020/11/5	5	3	5.10	浙江海正集团有限公司	AA+	AA+	保证担保	上海新世纪
	20 吴中国太 MTN002	2020/11/4	5	3	3.94	苏州吴中国太发展有限公司	AA+	AA+	无	中诚信国际
	20 张家经开 MTN001	2020/11/4	4.7	3	3.97	江苏省张家港经济开发区实业总公司	AA+	AA+	无	中诚信国际
	20 柳州东投 MTN003	2020/11/3	5	3	6.80	广西柳州市东城投资开发集团有限公司	AA+	AA+	无	中诚信国际
	20 芜湖宜居 MTN003	2020/11/5	10	3+2	3.89	芜湖宜居投资（集团）有限公司	AA+	AA+	无	中诚信国际
	20 芜湖建设 MTN005	2020/11/5	7.5	3+2	3.87	芜湖市建设投资有限公司	AA+	AA+	无	中诚信国际
	20 丽水城投 MTN001	2020/11/2	7	3+2	3.95	丽水市城市建设投资有限责任公司	AA+	AA+	无	中诚信国际
	20 科学广州 MTN001	2020/11/6	18	3+2	4.18	科学城（广州）投资集团有限公司	AA+	AA+	无	中诚信国际
	20 盐城海瀛 MTN001	2020/11/6	2	0	6.20	盐城海瀛控股集团有限公司	AA	AA	无	大公国际
	20 谷财 MTN001	2020/11/4	5	3+2	4.07	北京市谷财集团有限公司	AA	AA	无	东方金诚
	20 天津滨旅 MTN001	2020/11/5	2	2+1	6.50	天津滨海旅游区投资控股有限公司	AA	AA	无	联合资信
	20 济中城建 MTN001	2020/11/6	10	3+2	5.80	济宁市市中区城建投资有限公司	AA	AA	无	联合资信
	20 淮南建发 MTN003	2020/11/2	10	3+2	5.03	淮南建设发展控股（集团）有限公司	AA	AA	无	上海新世纪
	20 遂宁开达 MTN003	2020/11/2	4.5	3+2	7.80	遂宁开达投资有限公司	AA	AA	无	中诚信国际
	20 青岛水务 GN001 （蓝债）	2020/11/4	3	3	3.63	青岛水务集团有限公司	AA	AA	无	中诚信国际
	20 资阳国资 MTN001	2020/11/2	7	3+2	6.50	资阳市国有资产投资管理有限责任公司	AA	AA	无	中诚信国际
企业债券	20 沪国盛债 02	2020/11/6	23.5	3+2	3.60	上海国盛（集团）有限公司	AAA	AAA	无	上海新世纪
	20 常德城投债	2020/11/2	6.3	7	4.80	常德市城市建设投资集团有限公司	AA+	AAA	保证担保	中诚信国际
	20 南浔专项债 01	2020/11/3	4.8	5+2	4.73	湖州南浔交通水利投资建设集团有限公司	AA	AAA	保证担保	联合资信
	20 雨花经开 02	2020/11/6	9	7	4.95	长沙雨花经开开发建设有限公司	AA	AAA	保证担保	上海新世纪
	20 皖江高科债	2020/11/3	4.5	7	4.97	安庆皖江高科技投资发展有限公司	AA	AAA	保证担保	中诚信国际
	20 蓉园 01	2020/11/3	7	7	6.80	成都花园水城城乡建设投资有限责任公司	AA	AAA	保证担保	中证鹏元

	20 钦州临海债 02	2020/11/6	2.1	7	6.90	广西钦州临海工业投资集团有限公司	AA	AAA	保证担保	中证鹏元
	20 醴陵高新债	2020/11/6	7.5	5+2	5.80	醴陵市高新技术产业发展集团有限公司	AA	AAA	保证担保	中证鹏元
	20 平江债 01	2020/11/3	3	5+2	5.70	平江县城市建设投资有限公司	AA-	AAA	保证担保	中证鹏元
	20 吉安绿色债	2020/11/2	16	7	5.30	吉安市城市建设投资开发有限公司	AA+	AA+	保证担保	中证鹏元
	20 丹阳高新债	2020/11/4	2.1	3+2	6.48	丹阳市开发区高新技术产业发展有限公司	AA	AA+	保证担保	上海新世纪
公司债券	20 漳九 Y2	2020/11/2	15	2+N	4.17	漳州市九龙江集团有限公司	AAA	AAA	无	大公国际
	20 海垦 01	2020/11/6	7	3+2	3.90	海南省农垦投资控股集团有限公司	AAA	AAA	无	东方金诚
	20 一航 Y1	2020/11/4	20	3+N	4.60	中交第一航务工程局有限公司	AAA	AAA	无	东方金诚
	20 远发 01	2020/11/5	10	10	4.46	中远海运发展股份有限公司	AAA	AAA	无	联合资信
	20 建材 Y5	2020/11/5	20	2+N	3.79	中国建材股份有限公司	AAA	AAA	无	联合资信
	20 建材 Y6	2020/11/5	10	3+N	4.10		AAA	AAA	无	联合资信
	20 象屿 Y5	2020/11/5	10	2+N	4.98	厦门象屿股份有限公司	AAA	AAA	无	联合资信
	20 浦创 05	2020/11/2	3	3+2	3.77	上海浦东科创集团有限公司	AAA	AAA	无	联合资信
	20 浦创 04	2020/11/2	2	3+2	3.78		AAA	AAA	无	联合资信
	20 晋金 02	2020/11/2	10	3+2	3.98	山西金融投资控股集团有限公司	AAA	AAA	无	联合资信
	20 信保 Y1	2020/11/5	15	3+N	4.20	江苏省信用再担保集团有限公司	AAA	AAA	无	上海新世纪
	20 二局 Y2	2020/11/6	4	2+N	3.90	中交第二公路工程局有限公司	AAA	AAA	保证担保	上海新世纪
	20 二局 Y3	2020/11/6	8	3+N	4.30		AAA	AAA	保证担保	上海新世纪
	20 云投 G7	2020/11/5	10	3	4.63	云南省投资控股集团有限公司	AAA	AAA	无	中诚信国际
	20 五资 02	2020/11/3	13	3	3.79	五矿资本控股有限公司	AAA	AAA	无	中诚信国际
	20 深铁 06	2020/11/6	15	3	3.62	深圳市地铁集团有限公司	AAA	AAA	无	中诚信国际
	20 扬子 G3	2020/11/2	27	3	3.78	南京扬子国资投资集团有限责任公司	AAA	AAA	无	中诚信国际
	20 安租 09	2020/11/3	3	2+2	3.69	平安国际融资租赁有限公司	AAA	AAA	无	中诚信国际
	20 安租 Y4	2020/11/2	10	2+N	4.75		AAA	AAA	无	中诚信国际
	20 安租 10	2020/11/3	9.5	3+2	3.90		AAA	AAA	无	中诚信国际

债市发行和利率走势周报

	20 中化 Y7	2020/11/5	40	2+N	3.95	中国中化股份有限公司	AAA	AAA	无	中诚信国际
	中交 20Y1	2020/11/4	10	2+N	3.77	中国交通建设集团有限公司	AAA	AAA	无	中诚信国际
	中交 20Y2	2020/11/4	10	3+N	4.11		AAA	AAA	无	中诚信国际
	20 复星 04	2020/11/2	16	3+2	4.80	上海复星高科技（集团）有限公司	AAA	AAA	无	中诚信国际
	20 碧地 04	2020/11/3	17.8	3+2	4.15	碧桂园地产集团有限公司	AAA	AAA	无	中诚信国际
	20 茅台 01	2020/11/6	130	3+3+1	3.00	中国贵州茅台酒厂（集团）有限责任公司	AAA	AAA	无	中诚信国际
	20 交投 Y2	2020/11/2	5	2+N	3.99	中交投资有限公司	AAA	AAA	保证担保	中诚信国际
	20 交投 Y3	2020/11/2	10	3+N	4.37		AAA	AAA	保证担保	中诚信国际
	20 怡亚 03	2020/11/4	2.4	3	5.30	深圳市怡亚通供应链股份有限公司	AA	AAA	保证担保	联合资信
	20 怡亚 04	2020/11/4	1.6	3	5.30		AA	AAA	保证担保	联合资信
	20 舟投 01	2020/11/5	10	5	4.66	舟山海洋综合开发投资有限公司	AA+	AA+	无	中诚信国际
	20 津投 S2	2020/11/3	12	280 天	3.62	天津城市基础设施建设投资集团有限公司	AAA	-	无	联合资信
商业银行债券	20 重庆银行小微债 01	2020/11/4	20	3	3.73	重庆银行股份有限公司	AAA	AAA	无	联合资信
商业银行二级资本工具	20 广发银行二级 02	2020/11/3	35	10+5	4.51	广发银行股份有限公司	AAA	AAA	无	联合资信
	20 广发银行二级 01	2020/11/3	300	5+5	4.26		AAA	AAA	无	联合资信
证券公司短期融资券	20 平安证券 CP011	2020/11/6	30	91 天	3.13	平安证券股份有限公司	AAA	A-1	无	联合资信
	20 中信建投 CP015	2020/11/3	45	87 天	3.12	中信建投证券股份有限公司	AAA	A-1	无	中诚信国际
其它金融机构债	20 建信租赁债 01	2020/11/5	30	3	3.70	建信金融租赁有限公司	AAA	AAA	无	中诚信国际
	20 华通租赁债	2020/11/3	8	3	4.69	横琴华通金融租赁有限公司	AA	AAA	保证担保	联合资信

注：统计期以债券起息日为准；*表示多家机构评级，以下同

资料来源：Wind，联合资信整理

附表 2 本周新发资产支持证券信息

债券类型	证券简称	发起机构/贷款服务机构	受托机构/发行人	规模(亿元)	利率(%)	评级结果	发行日期	法定到期日	评级机构
资产支持证券	20 睿程 2A	中国对外经济贸易信托有限公司	北京现代汽车金融有限公司	32.40	3.35	AAA ^{(spc) sf/} AAA _{sf} [*]	2020/11/2	2025/1/26	标普/中债资信
	20 睿程 2B			1.60	3.99	AAA ^{(spc) sf/} AAA _{sf} [*]			
	20 睿程 2C			6.00	无票面利率	未予评级			
	20 速利银丰 ABN001 优先	中国对外经济贸易信托有限公司	梅赛德斯-奔驰租赁有限公司	35.20	3.80	AAA _{sf} /AAA _{sf} [*]	2020/11/3	2026/5/26	中诚信国际/ 联合资信
	20 速利银丰 ABN001 次			4.77	无票面利率	未予评级			
	20 欣荣 3 优先	安徽国元信托有限责任公司	瑞福德汽车金融有限公司	16.10	3.90	AAA _{sf} /AAA _{sf} [*]	2020/11/6	2026/12/26	联合资信/ 中债资信
	20 欣荣 3C			3.90	无票面利率	未予评级			
	20 赢盛龙腾 ABN001 优先	云南国际信托有限公司	深圳市前海一方赢盛商业保理有限公司	7.53	5.70	AAA _{sf}	2020/11/2	2024/10/21	大公国际
	20 赢盛龙腾 ABN001 次			0.01	无票面利率	未予评级			
	20 融和绿能 ABN001 优先	百瑞信托有限责任公司	中电投融和融资租赁有限公司	10.00	2.00	AAA _{sf}	2020/11/3	2033/12/31	上海新世纪
	20 融和绿能 ABN001 次			0.50	无票面利率	未予评级			
	20 工元乐居 2A1	中海信托股份有限公司	中国工商银行股份有限公司	64.80	3.45	AAA _{sf} /AAA _{sf} [*]	2020/11/3	2042/4/26	联合资信/ 中债资信
	20 工元乐居 2A2			64.70	3.80	AAA _{sf} /AAA _{sf} [*]			
	20 工元乐居 2C			227.51	无票面利率	未予评级			

注：统计期以债券发行日为准

资料来源：Wind，联合资信整理

附录 2：推迟或取消发行债券明细

债券类型	债券简称	发生日期	规模 (亿元)	期限 (年)	发行人	主体级别	债项级别	担保 情况	评级机构	事件
短期融资券	20 津西钢铁 CP001	2020/11/4	5	1	河北津西钢铁集团股份有限公司	AA+	A-1	无	联合资信	取消发行
	20 宝星工贸 CP001	2020/11/5	3	1	天津宝星工贸有限公司	AA	A-1	无	中诚信国际	取消发行
超短期融资券	20 河北广电 SCP001	2020/11/4	2	270 天	河北广电信息网络集团股份有限公司	AA+	--	无	东方金诚	取消发行
	20 夏商 SCP016	2020/11/4	4.5	270 天	厦门夏商集团有限公司	AA+	--	无	中诚信国际	取消发行
	20 开封文旅 SCP001	2020/11/4	2	270 天	开封市文化旅游投资集团有限公司	AA	--	无	上海新世纪	取消发行
	20 赣州开投 SCP001	2020/11/2	1.5	270 天	赣州开发区建设投资（集团）有限公司	AA	--	无	联合资信	取消发行

资料来源：Wind，联合资信整理

附录 3：主要债券发行利率走势图



图 1 270 天期不同信用等级主体所发超短期融资券发行利率走势图



图 2 1 年期不同信用等级主体所发短期融资券发行利率走势图

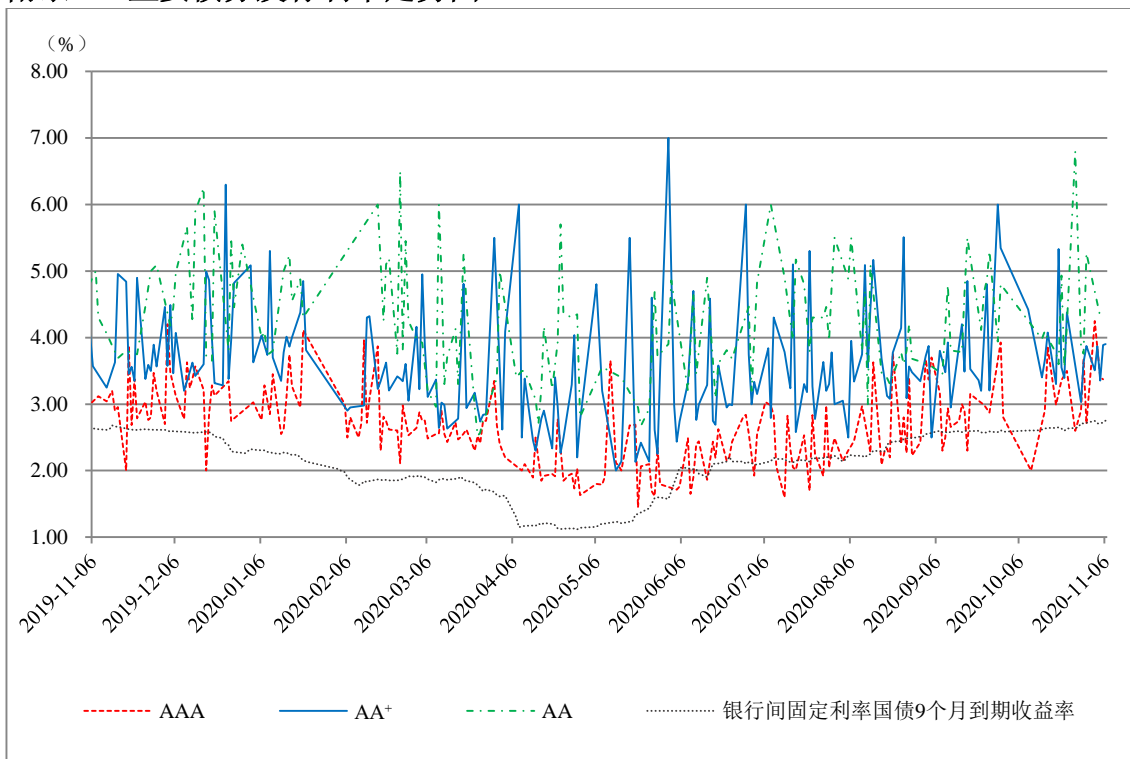

图 3 3年期不同信用等级公司债券发行利率走势图

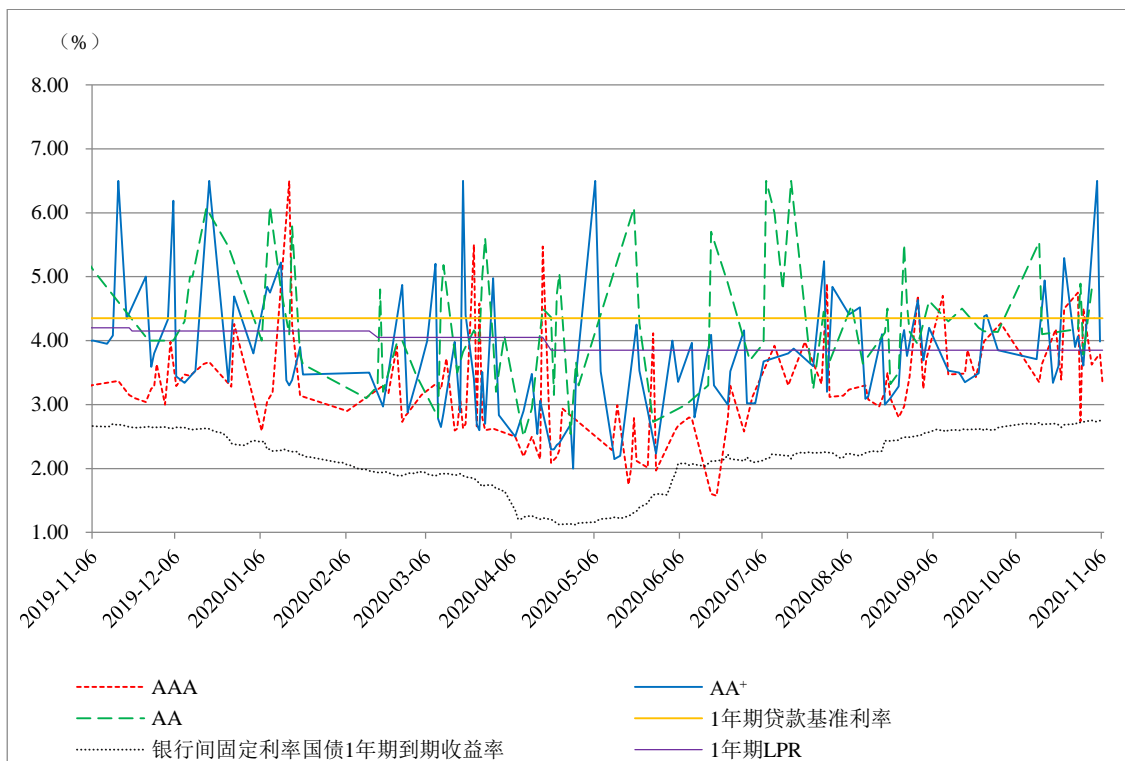

图 4 5年期不同信用等级中期票据发行利率走势图

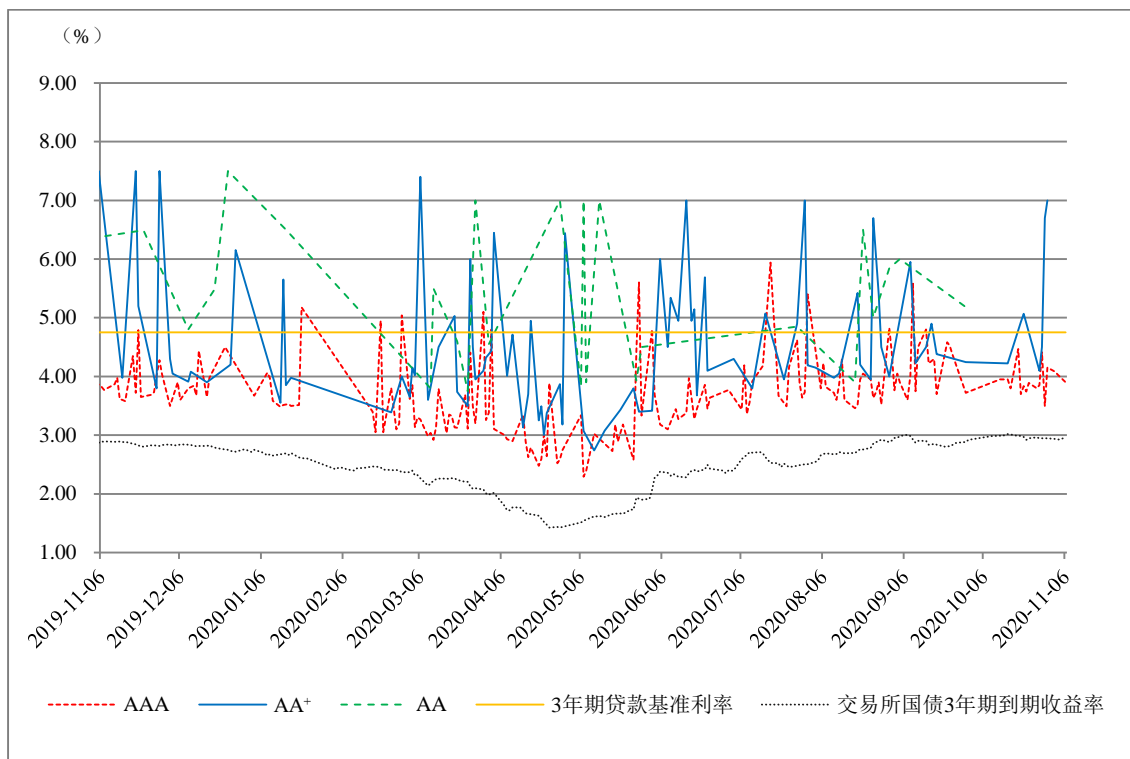
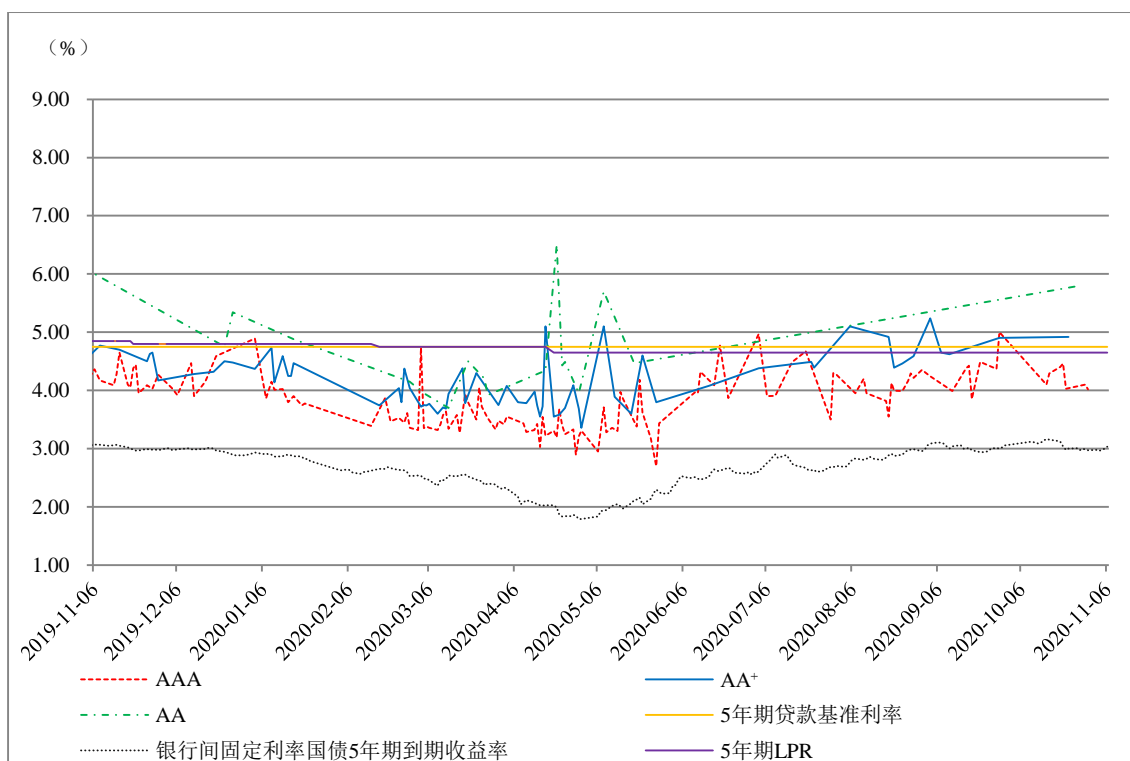
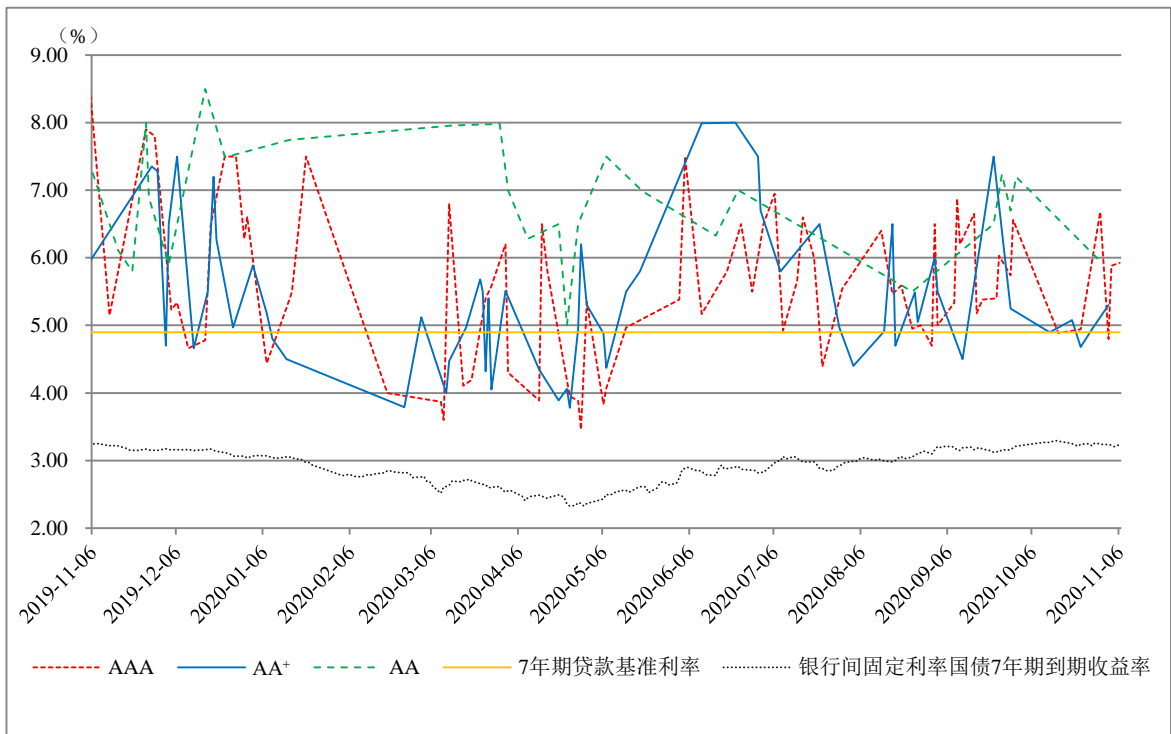

图 5 7 年期不同信用等级企业债券发行利率走势图