

债市发行和利率走势周报

(2020.3.30—2020.4.3)

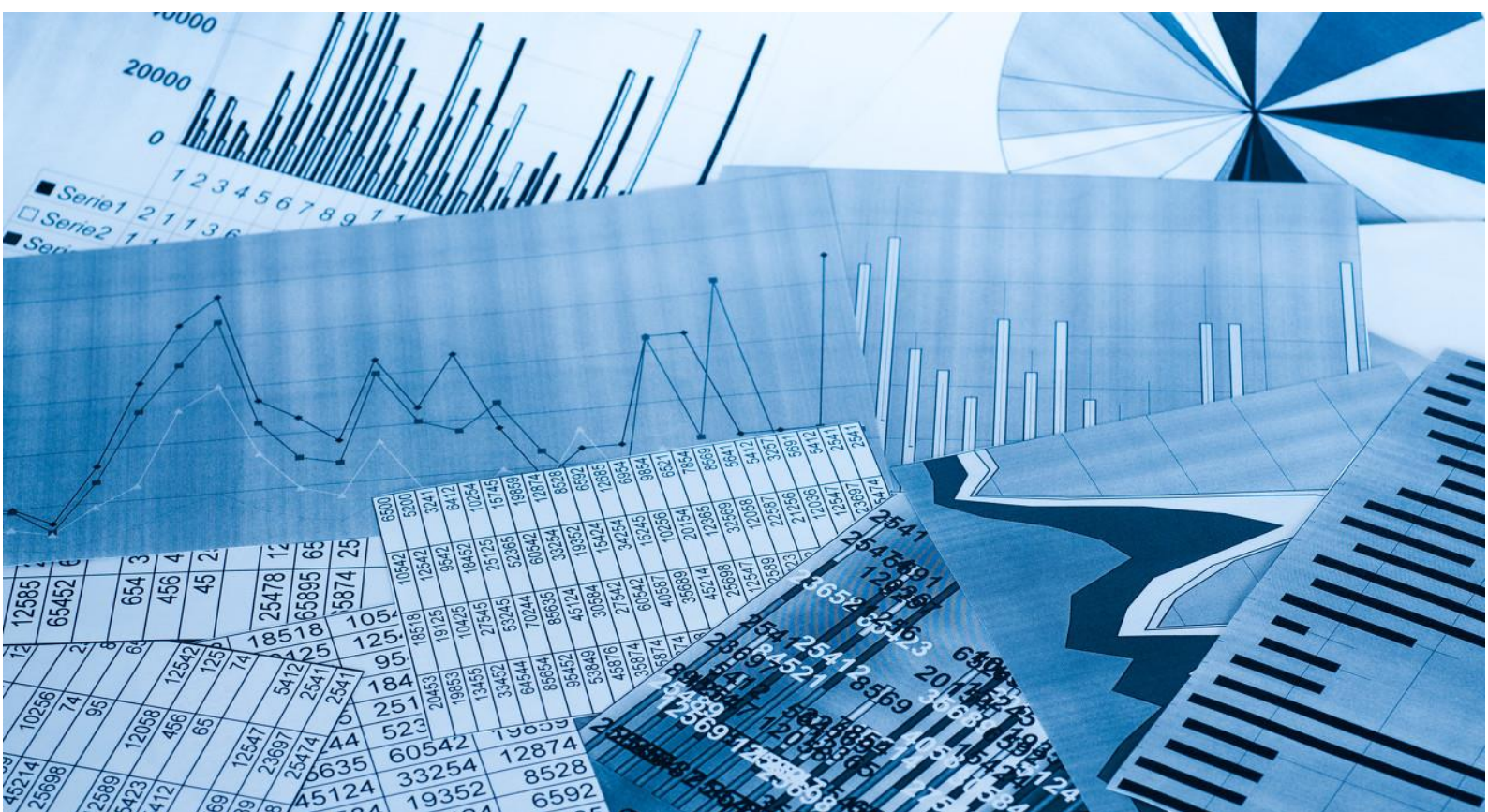

债市发行和利率走势周报

(2020.3.30—2020.4.3)

一、本周央行重启逆回购操作维护市场流动性合理充裕

本周，央行开展逆回购操作投放资金 700 亿元，无逆回购到期，实现资金净投放 700 亿元，同时下调 7 天逆回购中标利率 20BP 至 2.20%，货币政策逆周期调节力度进一步加大。整体来看，市场流动性保持合理充裕。

二、债券市场发行情况

(一) 本周债券市场发行期数和发行规模均较上周大幅下降

表 1 本周新发债券情况统计表

债券类型	本周发行情况		上周发行情况	
	期数 (期)	规模 (亿元)	期数 (期)	规模 (亿元)
超短期融资券	95	875.75	112	1073.70
短期融资券	11	92.00	29	234.50
公司债券	27	325.50	40	475.40
中期票据	55	583.80	82	1054.30
企业债券	13	162.20	13	140.80
金融债券	13	611.60	14	396.50
资产支持证券	1	5.00	10	200.89
国际机构债	1	50.00	---	---
总计	216	2705.85	300	3576.09

注：中期票据不包含集合票据，企业债券不包含集合企业债券，金融债券不包含政策银行债和证券公司债；资产支持证券包括银行间债券市场和交易所债券市场发行的资产支持证券（ABS）以及银行间债券市场发行的资产支持票据（ABN），其发行期数按发行单数统计，其余券种按发行期数统计；资产支持证券统计期以债券的发行日为准，其他券种以债券的起息日为准，各券种均不含私募债券及中国国家铁路集团有限公司、中央汇金投资有限责任公司发行的债券，以下同

资料来源：Wind，联合资信整理

(二) 债券市场累计发行期数和发行规模同比均大幅增加，超短期融资券仍为非金融企业的主要融资工具

表 2 新发债券累计发行情况统计表

债券类型	2020年1月1日—2020年4月3日						2019年1月1日—2019年4月3日			
	发行期数			发行规模			发行期数		发行规模	
	期数 (期)	同比 增幅 (%)	占比 (%)	规模 (亿元)	同比 增幅 (%)	占比 (%)	期数 (期)	占比 (%)	规模 (亿元)	占比 (%)
超短期融资券	1189	59.17	48.24	12746.10	59.28	39.44	747	45.77	8002.40	35.56
短期融资券	159	30.33	6.45	1484.70	31.22	4.59	122	7.48	1131.50	5.03
公司债券	298	82.82	12.09	3565.35	65.72	11.03	163	9.99	2151.44	9.56
中期票据	552	42.27	22.39	5676.07	19.13	17.56	388	23.77	4764.50	21.17
企业债券	70	-23.91	2.84	894.50	20.08	2.77	92	5.64	744.89	3.31
金融债券	149	119.12	6.04	6625.80	61.53	20.50	68	4.17	4102.00	18.23
资产支持证券	47	-4.08	1.91	1276.13	-18.19	3.95	49	3.00	1559.79	6.93
国际机构债	1	-66.67	0.04	50.00	0.00	0.15	3	0.18	50.00	0.22
总计	2465	51.04	100.00	32318.65	43.60	100.00	1632	100.00	22506.52	100.00

资料来源：Wind，联合资信整理

(三) 本周推迟或取消发行期数和规模较上周有所下降

表 3 推迟或取消发行债券情况统计表

债券类型	本周情况		上周情况		本年情况		上年情况	
	期数 (期)	规模 (亿元)	期数 (期)	规模 (亿元)	期数 (期)	规模 (亿元)	期数 (期)	规模 (亿元)
超短期融资券	--	--	6	22.30	23	131.25	28	143.40
短期融资券	--	--	1	5.70	1	5.70	5	24.00
公司债券	--	--	1	7.00	4	32.00	6	97.00
中期票据	4	12.00	13	65.60	50	348.80	48	386.20
企业债券	1	6.60	--	--	7	73.60	6	55.90
金融债券	--	--	--	--	2	70.00	--	--
资产支持证券	--	--	--	--	--	--	1	102.57
总计	5	18.60	21	100.60	87	661.35	94	809.07

资料来源：Wind，联合资信整理

三、主要券种利率走势¹

(一) 本周债券发行成本整体较上周有所下降

表 4 本周主要券种发行利率统计表

债券类型	发行期限(年)	级别	本周			上周		
			样本数量(期)	平均发行利率(%)	基准利率(%)	样本数量(期)	平均发行利率(%)	基准利率(%)
超短期融资券	270天	AAA	12	2.54	1.63	20	2.63	1.75
		AA ⁺	8	4.08		15	2.89	
		AA	7	3.57		1	3.30	
短期融资券	1	AAA	2	2.63	1.68	9	3.41	1.78
		AA ⁺	4	3.91		9	3.22	
		AA	5	3.89		9	4.51	
公司债券	3	AAA	8	3.69	2.34	15	3.58	2.43
		AA ⁺	7	4.59		4	4.49	
		AA	1	4.55		2	5.38	
中期票据	5	AAA	4	3.45	2.56	14	3.62	2.63
		AA ⁺	5	4.01		5	4.11	
企业债券	7	AAA	2	5.25	2.02	3	5.52	2.14
		AA ⁺	2	5.51		7	5.15	
		AA	2	7.49		--	--	

注：1. 本表中，超短期融资券和短期融资券的级别为发行人主体级别，其他均为债项级别；2. 所有样本中均剔除发行利率为浮动利率的债券，短融和超短融样本中均剔除有担保的债券；3. 对于双评级或多评级的发行人主体或债券，以较低的信用等级作为其主体或债项级别；4. 对含有选择权的债券的期限进行调整，按选择权之前的期限进行统计，例如债券的原始期限设计为“5+2”，则期限为5年。其中，样本中剔除可续期债券；5. 基准利率为相同期限国债到期收益率

资料来源：Wind，联合资信整理

¹主要券种利率走势分析选取发行数量较多的270天期超短期融资券、1年期短期融资券、3年期公司债券、5年期中期票据和7年期企业债券作为样本。

(二) 本周各级别中票面利率较高的债券主要为资质较弱的城投企业发行

表 5 本周主要券种关键期限票面利率在各级别中相对较高的债券统计表

债券类型	债券简称	起息日	规模(亿元)	期限(年)	票面利率(%)	发行人	主体级别	债项级别	担保情况	企业性质	行业
短期融资券	20 北辰科技 CP003	2020/3/30	12.00	1	6.50	天津北辰科技园区总公司	AA+	A-1	无	地方国有企业	房地产管理和开发
公司债券	20 盐投 01	2020/4/3	10.00	3+2	6.45	盐城东方投资开发集团有限公司	AA+	AA+	无	地方国有企业	综合类
企业债券	20 凯里城投债 01	2020/3/30	8.00	7	7.98	贵州省凯里城镇建设投资有限公司	AA	AA	无	地方国有企业	建筑与工程
	20 兴发专项债	2020/4/2	6.00	7	7.00	莆田兴发集团有限公司	AA	AA	无	地方国有企业	建筑与工程

注：行业分类采用 Wind 三级行业分类标准

资料来源：Wind，联合资信整理

附录 1：本周新发债券信息

附表 1 本周新发债券（不含资产支持证券）信息

债券类型	债券简称	起息日	规模 (亿元)	期限 (年)	票面 利率 (%)	发行人	主体 级别	债项 级别	担保 情况	评级机构
短期融资券	20 深圳水务（疫情 防控债）CP002	2020/3/30	5	365 天	2.50	深圳市水务（集团）有限公司	AAA	A-1	无	中诚信国际
	20 阳煤 CP002	2020/3/30	10	365 天	2.75	阳泉煤业（集团）有限责任公司	AAA	A-1	无	联合资信
	20 湖北文旅（疫情 防控债）CP001	2020/4/1	14	365 天	2.98	湖北省文化旅游投资集团有限公司	AA+	A-1	无	中诚信国际
	20 晋交投 CP001	2020/4/1	11	365 天	2.69	山西省交通开发投资集团有限公司	AA+	A-1	无	联合资信
	20 北辰科技 CP003	2020/3/30	12	365 天	6.50	天津北辰科技园总公司	AA+	A-1	无	上海新世纪
	20 滁州同创 CP001	2020/3/30	7	365 天	3.45	滁州市同创建设投资有限责任公司	AA+	A-1	无	大公国际
	20 咸宁高新 CP001	2020/4/3	8	365 天	3.78	咸宁高新投资集团有限公司	AA	A-1	无	上海新世纪
	20 西青经开 CP002	2020/4/3	4	365 天	4.85	天津市西青经济开发总公司	AA	A-1	无	中诚信国际
	20 国宏投资 CP001	2020/4/3	10	365 天	3.60	洛阳国宏投资集团有限公司	AA	A-1	无	中诚信国际
	20 汉江水电 CP001	2020/3/31	3	365 天	3.20	汉江水利水电（集团）有限责任公司	AA	A-1	无	联合资信
	20 镇江交通 CP002	2020/3/30	8	365 天	4.00	镇江交通产业集团有限公司	AA	A-1	无	中诚信国际
超短期融资券	20 云投 SCP008	2020/4/3	12	30 天	2.50	云南省投资控股集团有限公司	AAA	--	无	中诚信国际
	20 远东租赁 SCP003	2020/4/2	10	68 天	2.00	远东国际融资租赁有限公司	AAA	--	无	中诚信国际
	20 远东租赁 SCP004	2020/4/3	10	55 天	1.73		AAA	--	无	中诚信国际
	20 厦港务 SCP002	2020/4/3	7	90 天	1.95	厦门港务控股集团有限公司	AAA	--	无	上海新世纪
	20 陕延油 SCP005	2020/4/3	20	180 天	1.50	陕西延长石油（集团）有限责任公司	AAA	--	无	联合资信
	20 深航技 SCP002	2020/4/1	3	260 天	1.78	中国航空技术深圳有限公司	AAA	--	无	中诚信国际
	20 深航技 SCP003	2020/4/3	3	200 天	1.78		AAA	--	无	中诚信国际
	20 渝康资产 SCP001	2020/4/3	7	270 天	2.37	重庆渝康资产经营管理有限公司	AAA	--	无	联合资信
	20 中化工 SCP004	2020/4/3	15	270 天	2.00	中国化工集团有限公司	AAA	--	无	联合资信
	20 广新控股 SCP011	2020/4/2	5	28 天	2.24	广东省广新控股集团有限公司	AAA	--	无	上海新世纪
20 广新控股 SCP012	2020/4/3	5	25 天	2.26	AAA		--	无	上海新世纪	

20 中建材集 SCP001	2020/4/2	20	90 天	1.80	中国建材集团有限公司	AAA	--	无	联合资信
20 融和融资 SCP005	2020/4/3	5	180 天	1.80	中电投融和融资租赁有限公司	AAA	--	无	上海新世纪
20 雅砻江 SCP002	2020/4/2	10	180 天	1.89	雅砻江流域水电开发有限公司	AAA	--	无	中诚信国际
20 大众交通 SCP001	2020/4/3	8	180 天	2.33	大众交通（集团）股份有限公司	AAA	--	无	上海新世纪
20 中金集 SCP001	2020/4/3	20	260 天	2.25	中国黄金集团有限公司	AAA	--	无	中诚信国际
20 京城投 SCP002	2020/4/3	10	270 天	2.45	北京城建投资发展股份有限公司	AAA	--	无	联合资信
20 农发集 SCP001	2020/4/3	10	270 天	2.49	中国农业发展集团有限公司	AAA	--	无	上海新世纪
20 粤广业 SCP004	2020/4/2	5	270 天	2.30	广东省广业集团有限公司	AAA	--	无	联合资信
20 中色 SCP003	2020/4/1	15	27 天	1.80	中国有色矿业集团有限公司	AAA	--	无	中诚信国际
20 中建材 SCP002	2020/4/1	10	36 天	1.50	中国建材股份有限公司	AAA	--	无	联合资信
20 中铝 SCP007	2020/3/31	20	178 天	2.00	中国铝业股份有限公司	AAA	--	无	中诚信国际
20 中铝 SCP008	2020/4/1	10	36 天	1.70		AAA	--	无	中诚信国际
20 中铝 SCP009	2020/4/2	10	89 天	1.90		AAA	--	无	中诚信国际
20 四川航空 SCP004	2020/4/1	10	37 天	2.30	四川航空股份有限公司	AAA	--	无	中诚信国际
20 国药租赁 SCP005	2020/4/1	1	100 天	2.10	国药控股（中国）融资租赁有限公司	AAA	--	无	上海新世纪
20 国药租赁 SCP004	2020/4/1	1	100 天	2.10		AAA	--	无	上海新世纪
20 国药租赁 SCP003	2020/4/1	4	100 天	2.10		AAA	--	无	上海新世纪
20 临港控股 SCP002	2020/4/1	10	120 天	1.95	上海临港控股股份有限公司	AAA	--	无	中诚信国际
20 复星高科 SCP002	2020/4/1	20	175 天	2.70	上海复星高科技（集团）有限公司	AAA	--	无	上海新世纪
20 东南国资 SCP004	2020/4/2	6	180 天	2.30	南京东南国资投资集团有限责任公司	AAA	--	无	联合资信
20 苏国信 SCP009	2020/3/31	10	180 天	2.00	江苏省国信集团有限公司	AAA	--	无	中诚信国际
20 水发集团 SCP003	2020/4/1	10	180 天	2.40	水发集团有限公司	AAA	--	无	大公国际
20 宁沪高 SCP006	2020/4/1	4	198 天	2.20	江苏宁沪高速公路股份有限公司	AAA	--	无	中诚信国际
20 沪港务 SCP002	2020/4/1	10	198 天	1.78	上海国际港务（集团）股份有限公司	AAA	--	无	上海新世纪
20 首旅 SCP013	2020/4/1	10	240 天	1.90	北京首都旅游集团有限责任公司	AAA	--	无	联合资信
20 首钢 SCP003	2020/4/2	30	268 天	2.38	首钢集团有限公司	AAA/ AAA*	--	无	东方金诚/ 中诚信国际
20 联合水泥（疫情防控债）SCP012	2020/4/1	3	30 天	1.80	中国联合水泥集团有限公司	AAA	--	无	联合资信
20 光大集团 SCP010	2020/3/31	20	80 天	1.94	中国光大集团股份公司	AAA	--	无	中诚信国际

债市发行和利率走势周报

20 国航 SCP001	2020/3/31	10	90 天	1.64	中国国际航空股份有限公司	AAA	--	无	联合资信
20 国航 SCP002	2020/3/31	20	180 天	1.89		AAA	--	无	联合资信
20 环球租赁 SCP005	2020/3/30	5	120 天	2.65	中国环球租赁有限公司	AAA	--	无	中诚信国际
20 招商蛇口 SCP004	2020/3/31	10	143 天	2.20	招商局蛇口工业区控股股份有限公司	AAA	--	无	中诚信国际
20 招商蛇口 SCP005	2020/3/31	12.5	150 天	2.20		AAA	--	无	中诚信国际
20 东航股 SCP012	2020/3/31	15	178 天	1.91	中国东方航空股份有限公司	AAA	--	无	中诚信国际
20 东航股 SCP013	2020/3/31	20	178 天	1.91		AAA	--	无	中诚信国际
20 东航股 SCP014	2020/4/3	10	270 天	1.69		AAA	--	无	中诚信国际
20 闽冶金 SCP001	2020/3/31	5	180 天	1.80	福建省冶金（控股）有限责任公司	AAA	--	无	上海新世纪
20 赣投 SCP002	2020/3/31	10	180 天	2.30	江西省投资集团有限公司	AAA	--	无	中诚信国际
20 滨建投 SCP002	2020/3/31	15	180 天	1.61	天津滨海新区建设投资集团有限公司	AAA	--	无	联合资信
20 锡产业 SCP007	2020/4/1	5	255 天	2.40	无锡产业发展集团有限公司	AAA	--	无	联合资信
20 锡产业 SCP006	2020/4/1	5	255 天	2.40		AAA	--	无	联合资信
20 福州城投 SCP004	2020/4/1	9.5	270 天	2.40	福州城市建设投资集团有限公司	AAA	--	无	联合资信
20 陕西金控 SCP001	2020/3/31	5	270 天	2.80	陕西金融控股集团有限公司	AAA	--	无	联合资信
20 云城投 SCP005	2020/3/30	15	30 天	3.40	云南省城市建设投资集团有限公司	AAA	--	无	联合资信
20 国新控股 SCP001	2020/3/30	20	90 天	1.88	中国国新控股有限责任公司	AAA	--	无	中诚信国际
20 东部机场 SCP001	2020/3/31	5	90 天	2.20	东部机场集团有限公司	AAA	--	无	中诚信国际
20 海国鑫泰 SCP003	2020/3/30	10	150 天	4.68	北京市海淀区国有资产投资集团有限公司	AAA	--	无	中诚信国际
20 宝钢 SCP005	2020/3/30	30	179 天	1.90	宝山钢铁股份有限公司	AAA	--	无	中诚信国际
20 新城控股 SCP001	2020/3/31	7.5	180 天	4.27	新城控股集团股份有限公司	AAA	--	无	中诚信国际
20 汉江国资 SCP002	2020/3/31	7	270 天	2.60	汉江国有资本投资集团有限公司	AAA	--	无	东方金诚
20 华发实业 SCP001	2020/3/31	10	270 天	2.65	珠海华发实业股份有限公司	AAA	--	无	中诚信国际
20 中交二航（疫情防控债）SCP001	2020/3/30	15	270 天	2.20	中交第二航务工程局有限公司	AAA	--	无	上海新世纪
20 鞍钢集 SCP001	2020/3/30	20	180 天	2.65	鞍钢集团有限公司	AAA	--	无	中诚信国际
20 湘高速 SCP002	2020/3/30	20	195 天	2.00	湖南省高速公路集团有限公司	AAA	--	无	联合资信
20 桂交投 SCP003	2020/3/30	10	210 天	2.58	广西交通投资集团有限公司	AAA	--	无	联合资信
20 永煤 SCP006	2020/3/30	10	270 天	4.50	永城煤电控股集团有限公司	AAA	--	无	中诚信国际

债市发行和利率走势周报

20 本钢集团 SCP001	2020/3/30	5	180 天	4.81	本钢集团有限公司	AAA	--	无	中诚信国际
20 电建地产 SCP001	2020/4/3	15	120 天	2.50	中国电建地产集团有限公司	AA+	--	无	中诚信国际
20 新海连 SCP002	2020/4/3	2.5	270 天	3.35	江苏新海连发展集团有限公司	AA+	--	无	上海新世纪
20 柳州东 SCP001B	2020/4/3	1	270 天	4.50	广西柳州市东城投资开发集团有限公司	AA+	--	无	中诚信国际
20 柳州东 SCP001A	2020/4/3	4	270 天	4.50		AA+	--	无	中诚信国际
20 镇江城建 SCP001	2020/3/30	10	60 天	3.10	镇江城市建设产业集团有限公司	AA+	--	无	上海新世纪
20 镇江城建 SCP002	2020/4/3	10	270 天	3.40		AA+	--	无	上海新世纪
20 春秋航空 SCP002	2020/4/3	3	270 天	2.85	春秋航空股份有限公司	AA+	--	无	上海新世纪
20 岳阳城投 SCP001	2020/4/2	6	270 天	2.62	岳阳市城市建设投资有限公司	AA+	--	无	大公国际
20 兰花 SCP001	2020/4/3	5	270 天	5.95	山西兰花煤炭实业集团有限公司	AA+	--	无	中诚信国际
20 象屿股份 SCP005	2020/4/1	5	90 天	2.30	厦门象屿股份有限公司	AA+	--	无	联合资信
20 东阳光科 SCP001	2020/4/1	3	180 天	4.80	广东东阳光科技控股股份有限公司	AA+	--	无	联合资信
20 夏商（疫情防控债）SCP005	2020/3/31	5	99 天	2.66	厦门夏商集团有限公司	AA+	--	无	中诚信国际
20 江阴公 SCP001	2020/3/30	4	180 天	2.50	江阴市国有资产经营有限公司	AA+	--	无	联合资信
20 华银电力 SCP001	2020/3/30	10	212 天	2.65	大唐华银电力股份有限公司	AA+	--	无	东方金诚
20 昆钢（疫情防控债）SCP001	2020/3/30	5	270 天	5.50	昆明钢铁控股有限公司	AA+	--	无	中诚信国际
20 龙洲集 SCP001	2020/4/3	3	180 天	3.59	龙洲集团股份有限公司	AA	--	无	中诚信国际
20 钱江水利 SCP001	2020/4/3	1	90 天	3.10	钱江水利开发股份有限公司	AA	--	无	上海新世纪
20 渝供销（疫情防控债）SCP001	2020/4/1	3	270 天	5.00	重庆供销控股（集团）有限公司	AA	--	无	联合资信
20 溧水商贸 SCP002	2020/3/31	4	270 天	3.56	南京溧水商贸旅游集团有限公司	AA	--	无	中诚信国际
20 扬州绿产 SCP002	2020/3/31	5	270 天	3.10	扬州绿色产业投资发展控股（集团）有限责任公司	AA	--	无	上海新世纪
20 镇江文旅 SCP001	2020/3/31	4	227 天	5.08	镇江文化旅游产业集团有限责任公司	AA	--	无	上海新世纪
20 思明国控 SCP001	2020/3/30	4	270 天	2.99	厦门思明国有控股集团有限公司	AA	--	无	上海新世纪
20 徐州高新 SCP001	2020/3/31	1	270 天	3.50	徐州高新技术产业开发区国有资产经营有限公司	AA	--	无	上海新世纪
20 南方中金 SCP001	2020/3/30	2	270 天	2.80	南方中金环境股份有限公司	AA	--	保证担保	上海新世纪
20 番禺技术 SCP001	2020/3/30	8.8	270 天	3.70	广州市番禺信息技术投资发展有限公司	AA	--	无	中诚信国际

债市发行和利率走势周报

	20 建德国资 SCP001	2020/3/30	5	270 天	3.16	建德市国有资产经营有限公司	AA	--	无	中诚信国际
	20 邯郸矿业 SCP001	2020/3/30	6	270 天	5.30	冀中能源邯郸矿业集团有限公司	AA	--	保证担保	联合资信
中期票据	20 金地 MTN001A	2020/4/3	15	3	3.05	金地（集团）股份有限公司	AAA	AAA	无	联合资信
	20 金地 MTN001B	2020/4/3	5	5	3.55		AAA	AAA	无	联合资信
	20 中建 MTN001	2020/4/3	40	3+N	3.29	中国建筑股份有限公司	AAA	AAA	无	中诚信国际
	20 苏农垦 MTN001	2020/4/3	5	3	3.08	江苏省农垦集团有限公司	AAA	AAA	无	中诚信国际
	20 湘高速 MTN002	2020/4/3	20	3+2	3.12	湖南省高速公路集团有限公司	AAA	AAA	无	联合资信
	20 滨建投 MTN002	2020/4/3	10	3+2	4.06	天津滨海新区建设投资集团有限公司	AAA	AAA	无	联合资信
	20 国联 MTN001	2020/4/2	10	3	3.00	无锡市国联发展（集团）有限公司	AAA	AAA	无	中诚信国际
	20 中石化 MTN002	2020/4/1	50	3	2.70	中国石油化工股份有限公司	AAA	AAA	无	联合资信
	20 中石化 MTN001	2020/4/1	50	3	2.70		AAA	AAA	无	联合资信
	20 青岛国 MTN004	2020/4/2	10	5	3.42	青岛国信发展（集团）有限责任公司	AAA	AAA	无	联合资信
	20 文广集 MTN001	2020/4/1	5	3	3.07	上海文化广播影视集团有限公司	AAA	AAA	无	上海新世纪
	20 津城建 MTN002	2020/3/30	10	3	3.33	天津城市基础设施建设投资集团有限公司	AAA	AAA	无	联合资信
	20 东南国资 MTN001	2020/3/30	10	3	3.20	南京东南国资投资集团有限责任公司	AAA	AAA	无	联合资信
	20 中建材集 MTN002A	2020/3/31	12	5	3.48	中国建材集团有限公司	AAA	AAA	无	联合资信
	20 中建材集 MTN002B	2020/3/31	8	10	3.99		AAA	AAA	无	联合资信
	20 鲁钢铁 MTN002	2020/3/31	5	3+N	5.99	山东钢铁集团有限公司	AAA	AAA	无	中诚信国际
	20 张江集 MTN001	2020/3/30	15	3	3.00	上海张江（集团）有限公司	AAA	AAA	无	上海新世纪
	20 中电投 MTN005	2020/3/30	23	3+N	3.39	国家电力投资集团有限公司	AAA	AAA	无	中诚信国际
	20 中方财团 MTN001	2020/3/30	5	3	3.24	苏州中方财团控股股份有限公司	AAA	AAA	无	中诚信国际
	20 甘公投 MTN001	2020/3/30	20	3	3.33	甘肃省公路航空旅游投资集团有限公司	AAA	AAA	无	上海新世纪
	20 京国资 MTN003	2020/3/30	30	5	3.33	北京国有资本经营管理中心	AAA	AAA	无	中诚信国际
	20 青岛城投 MTN002	2020/3/30	25	5+N	3.98	青岛城市建设投资（集团）有限责任公司	AAA	AAA	无	中诚信国际
	20 巩义国资 MTN001	2020/4/1	5	3	3.45	巩义市国有资产投资经营有限公司	AA	AAA	保证担保	中诚信国际
	20 桃花源 MTN001	2020/3/30	10	3+2	7.00	西阳县桃花源旅游投资（集团）有限公司	AA	AAA	保证担保	联合资信
	20 宁波建工 MTN002	2020/3/30	1.5	3+N	5.20	宁波建工股份有限公司	AA	AAA	保证担保	东方金诚

20 南京医药 MTN002	2020/4/3	6	7	3.45	南京医药股份有限公司	AA+	AA+	无	中诚信国际
20 潍坊滨投 MTN003	2020/4/3	9	3+2	4.83	潍坊滨海投资发展有限公司	AA+	AA+	无	联合资信
20 嘉兴城投 MTN001	2020/4/3	10	3	3.14	嘉兴市城市投资发展集团有限公司	AA+	AA+	无	联合资信
20 华通国资 MTN001	2020/4/3	2.3	2+1	3.26	青岛华通国有资本运营(集团)有限责任公司	AA+	AA+	无	上海新世纪
20 义乌国资(疫情防控债) MTN002	2020/4/3	3	5	3.78	义乌市国有资本运营有限公司	AA+	AA+	无	中诚信国际
20 九龙江 MTN002	2020/4/3	10	5	3.75	漳州市九龙江集团有限公司	AA+	AA+	无	东方金诚
20 渝惠通 MTN001A	2020/4/3	3	3+2	3.78	重庆市永川区惠通建设发展有限公司	AA+	AA+	无	中诚信国际
20 渝惠通 MTN001B	2020/4/3	3	5	4.50		AA+	AA+	无	中诚信国际
20 抚州投资 MTN002	2020/4/3	6.5	3+2	3.57	抚州市投资发展(集团)有限公司	AA+	AA+	无	东方金诚
20 上饶国资 MTN001	2020/4/3	10	5	4.29	上饶市国有资产经营集团有限公司	AA+	AA+	保证担保	中诚信国际
20 苏汇鸿 MTN001	2020/4/2	10	3	3.95	江苏汇鸿国际集团股份有限公司	AA+	AA+	无	中诚信国际
20 镇江城建 MTN001	2020/4/2	10	3	4.95	镇江城市建设产业集团有限公司	AA+	AA+	无	上海新世纪
20 新投 MTN002	2020/4/2	5	3	4.47	新疆投资发展(集团)有限责任公司	AA+	AA+	无	中诚信国际
20 镜湖开发 MTN001	2020/4/2	10	3+2	3.56	绍兴市镜湖新区开发集团有限公司	AA+	AA+	无	东方金诚
20 衡阳城投 MTN002	2020/4/1	5	3+N	5.00	衡阳市城市建设投资有限公司	AA+	AA+	无	联合资信
20 金鼎产融 MTN001	2020/3/31	5	3	5.81	四川金鼎产融控股有限公司	AA+	AA+	无	上海新世纪
20 建邺国资 MTN001	2020/3/31	5	5	3.75	南京建邺国有资产经营集团有限公司	AA+	AA+	无	联合资信
20 常德城投 MTN001	2020/3/30	15	3	3.50	常德市城市建设投资集团有限公司	AA+	AA+	无	中诚信国际
20 青岛军民 MTN002	2020/3/30	3	3+2	3.90	青岛军民融合发展集团有限公司	AA+	AA+	无	联合资信
20 宜兴环保 MTN001	2020/4/3	5	3+2	4.19	中国宜兴环保科技工业园发展总公司	AA	AA	无	上海新世纪
20 湘粮 MTN001	2020/4/3	2.5	3+N	6.48	湖南粮食集团有限责任公司	AA	AA	无	中诚信国际
20 新庐陵 MTN001	2020/4/3	10	3	4.45	吉安市新庐陵投资发展有限公司	AA	AA	无	东方金诚
20 盐城国投 MTN002	2020/3/31	3	3+2	6.50	盐城市国有资产投资集团有限公司	AA	AA	无	东方金诚
20 德清联创 MTN001	2020/3/30	2	3+2	5.80	德清联创科技新城建设有限公司	AA	AA	无	上海新世纪
20 漳州经发 MTN001	2020/3/30	4	3+2	3.90	漳州市经济发展集团有限公司	AA	AA	无	联合资信
20 建德国资 MTN001	2020/3/30	10	3+2	4.10	建德市国有资产经营有限公司	AA	AA	无	中诚信国际
20 甬保投(疫情防控债) MTN001	2020/3/30	2	3	3.80	宁波保税区投资开发有限责任公司	AA	AA	无	联合资信

债市发行和利率走势周报

	20 望城经开 MTN002	2020/3/30	8	3+2	4.37	望城经开区建设开发公司	AA	AA	无	联合资信
	20 随州城建 MTN001	2020/3/30	5	3+2	4.79	随州市城市建设综合开发投资有限公司	AA	AA	无	联合资信
	20 雪窦山 MTN001	2020/3/30	2	3+2	4.03	宁波溪口雪窦山风景名胜区开发建设有限公司	AA	AA	无	中诚信国际
企业债券	20 桂北投债 01	2020/4/2	40	3+2	3.44	广西北部湾投资集团有限公司	AAA	AAA	无	中诚信国际
	20 武汉地铁绿色债 01	2020/4/2	15	10+5+5	3.99	武汉地铁集团有限公司	AAA	AAA	无	中诚信国际
	20 天轨债 01	2020/4/1	15	5	3.79	天津轨道交通集团有限公司	AAA	AAA	无	上海新世纪
	20 天轨债 02	2020/4/1	5	10	4.20		AAA	AAA	无	上海新世纪
	20 齐交债 01	2020/4/1	15	10	4.04	齐鲁交通发展集团有限公司	AAA	AAA	无	中诚信国际
	20 宜宾国资 01	2020/3/30	17	5	3.50	宜宾市国有资产经营有限公司	AAA	AAA	无	中诚信国际
	20 仙桃债	2020/4/2	10	7	4.30	仙桃市城市建设投资开发有限公司	AA	AAA	保证担保	中证鹏元
	20 邛崃债 01	2020/4/1	6.8	7	6.20	邛崃市建设投资集团有限公司	AA	AAA	保证担保	中证鹏元
	20 淮北管廊债	2020/4/1	8	7	6.00	淮北市建投控股集团有限公司	AA+	AA+	无	大公国际
	20 龙口停车场债	2020/4/1	9	7	5.02	龙口市城乡建设投资发展有限公司	AA+	AA+	无	中证鹏元
	20 渝隆债	2020/3/30	7.4	5+2	4.45	重庆渝隆资产经营(集团)有限公司	AA+	AA+	无	中诚信国际
	20 兴发专项债	2020/4/2	6	7	7.00	莆田兴发集团有限公司	AA	AA	无	中证鹏元
	20 凯里城投债 01	2020/3/30	8	7	7.98	贵州省凯里城镇建设投资有限公司	AA	AA	无	联合资信
	公司债券	20 津投 07	2020/4/3	10	3+3	3.24	天津城市基础设施建设投资集团有限公司	AAA	AAA	无
20 津投 08		2020/4/3	10	5+3	3.63	AAA		AAA	无	联合评级
20 能源 03		2020/4/3	15	3	2.97	中化能源股份有限公司	AAA	AAA	无	中诚信国际
20 能源 04		2020/4/3	10	5	3.41		AAA	AAA	无	中诚信国际
20 同方 03		2020/4/2	6	2+2+1	4.90	同方股份有限公司	AAA	AAA	无	联合评级
20 融创 01		2020/4/1	40	2+2	4.78	融创房地产集团有限公司	AAA	AAA	无	中诚信国际
20 保利 01		2020/4/1	20	3+2	3.00	保利发展控股集团股份有限公司	AAA	AAA	无	大公国际
20 中车 01		2020/4/1	10	3	2.95	中国中车股份有限公司	AAA	AAA	无	中诚信国际
20 绿城 03		2020/3/31	10	3+2	3.26	绿城房地产集团有限公司	AAA	AAA	无	中诚信国际
20 绿城 04		2020/3/31	5	5+2	3.87		AAA	AAA	无	中诚信国际
20 华电 Y1		2020/3/30	20	3+N	3.34	中国华电集团有限公司	AAA	AAA	无	中诚信证评
20 华电 Y2		2020/3/30	10	5+N	3.69		AAA	AAA	无	中诚信证评

	20卓越02	2020/3/30	10	2+2	5.80	深圳市卓越商业管理有限公司	AAA	AAA	无	联合评级
	20碧地01	2020/4/1	34	3+2	4.20	碧桂园地产集团有限公司	AAA	AAA	无	中诚信国际
	20时代05	2020/3/30	15.5	3+2	5.10	广州市时代控股集团有限公司	AAA/ AAA*	AAA/ AAA*	无	联合评级/ 中诚信国际
	20时代04	2020/3/30	9.5	5+2	6.30		AAA/ AAA*	AAA/ AAA*	无	联合评级/ 中诚信国际
	20东信S1	2020/4/2	3	3	4.80	北京东方国信科技股份有限公司	AA	AAA	保证 担保	联合评级
	20盐投01	2020/4/3	10	3+2	6.45	盐城东方投资开发集团有限公司	AA+	AA+	无	上海新世纪
	20温交01	2020/4/2	10	3+2+2	3.37	温州市交通发展集团有限公司	AA+	AA+	无	中诚信国际
	S20凉山1	2020/4/2	20	3+2	5.50	凉山州发展（控股）集团有限责任公司	AA+	AA+	无	联合评级
	20创元01	2020/3/31	5	3+2	3.64	苏州创元投资发展（集团）有限公司	AA+	AA+	无	联合评级
	20赣金01	2020/3/31	6	3+2	5.00	江西省金融资产管理股份有限公司	AA+	AA+	无	联合评级
	20桂农01	2020/3/30	9.5	3	5.00	广西农垦集团有限责任公司	AA+	AA+	无	上海新世纪
	20特发01	2020/3/30	10	3+2	3.19	深圳市特发集团有限公司	AA+	AA+	无	联合评级
	20华远01	2020/4/3	11	1+1+1	4.80	华远地产股份有限公司	AA	AA	无	中诚信国际
	20华远02	2020/4/3	3	2+1	5.50		AA	AA	无	中诚信国际
	20宜春02	2020/4/1	3	3+2	4.55	宜春交通投资集团有限公司	AA	AA	无	中诚信国际
商业银行债	20柳州银行小微债01	2020/3/31	10	3	3.80	柳州银行股份有限公司	AA+	AA+	无	东方金诚
商业银行其他一级资本工具	20江苏银行永续债	2020/4/1	200	5+N	3.80	江苏银行股份有限公司	AAA	AAA	无	中诚信国际
	20桂林银行永续债	2020/3/31	32	5+N	4.80	桂林银行股份有限公司	AA+	AA	无	中诚信国际
商业银行二级资本工具	20天府银行二级02	2020/3/30	10	5+5	4.80	四川天府银行股份有限公司	AA+	AA	无	中诚信国际
	20镇海农商二级	2020/3/30	4.6	5+5	5.00	宁波镇海农村商业银行股份有限公司	A+	A	无	中诚信国际
证券公司短期融资券	20财通证券CP004	2020/4/3	15	91天	1.75	财通证券股份有限公司	AAA	A-1	无	中诚信国际
	20渤海证券CP004	2020/4/3	20	91天	1.79	渤海证券股份有限公司	AAA	A-1	无	中诚信国际
	20光大证券CP004BC	2020/4/3	20	84天	1.65	光大证券股份有限公司	AAA	A-1	无	中诚信国际
	20中泰证券CP001	2020/4/3	30	90天	1.59	中泰证券股份有限公司	AAA	A-1	无	中诚信国际
	20申万宏源CP002BC	2020/3/30	40	91天	1.72	申万宏源证券有限公司	AAA	A-1	无	上海新世纪
保险公司债	20平安人寿	2020/4/1	200	5+5	3.58	中国平安人寿保险股份有限公司	AAA	AAA	无	中诚信国际
	20农银人寿	2020/3/30	15	5+5	3.60	农银人寿保险股份有限公司	AAA	AAA	无	中诚信国际

债市发行和利率走势周报

	20 民生人寿 01	2020/4/1	15	5+5	5.20	民生人寿保险股份有限公司	AA+	AA	无	联合资信
国际机构债	20 新开发银行债 (疫情防控债) 01BC**	2020/4/3	50	3	2.43	新开发银行	AAA	--	无	--

注：统计期以债券起息日为准；*表示多家机构评级，以下同；**代表熊猫债

资料来源：Wind，联合资信整理

附表 2 本周新发资产支持证券信息

债券类型	证券简称	发起机构/ 贷款服务机构	受托机构/ 发行人	规模 (亿元)	利率 (%)	评级结果	发行日期	法定到期日	评级机构
资产 支持 证券	20 弘创 ABN001 优先 A1	弘创融资租赁 有限公司	紫金信托有限责 任公司	2.75	3.50	AAA _{sf}	2020/4/2	2027/3/19	中诚信国际
	20 弘创 ABN001 优先 A2			2.00	4.00	AAA _{sf}			
	20 弘创 ABN001 次			0.25	无票面利率	未予评级			

注：统计期以债券发行日为准

资料来源：Wind，联合资信整理

附录 2：推迟或取消发行债券明细

债券类型	债券简称	发生日期	规模 (亿元)	期限 (年)	发行人	主体 级别	债项 级别	担保 情况	评级机构	事件
中期票据	20 潍坊滨投 MTN003B	2020/4/3	4.00	5	潍坊滨海投资发展有限公司	AA+	AA+	无	联合资信	取消发行
	20 湘粮 MTN001	2020/3/31	2.50	3+N	湖南粮食集团有限责任公司	AA	AA	无	中诚信国际	取消发行
	20 连云工投 MTN001	2020/3/31	2.00	3	连云港市工业投资集团有限公司	AA	AA	无	东方金诚	取消发行
	20 蚌埠投资 MTN001	2020/4/2	3.50	3	蚌埠投资集团有限公司	AA	AA	无	中诚信国际	取消发行
企业债券	20 邛崃债 02	2020/4/2	6.60	7	邛崃市建设投资集团有限公司	AA	AAA	保证 担保	中证鹏元	延期发行

资料来源：Wind，联合资信整理

附录 3：主要债券发行利率走势图



图 1 270 天期不同信用等级主体所发超短期融资券发行利率走势图



图 2 1 年期不同信用等级主体所发短期融资券发行利率走势图

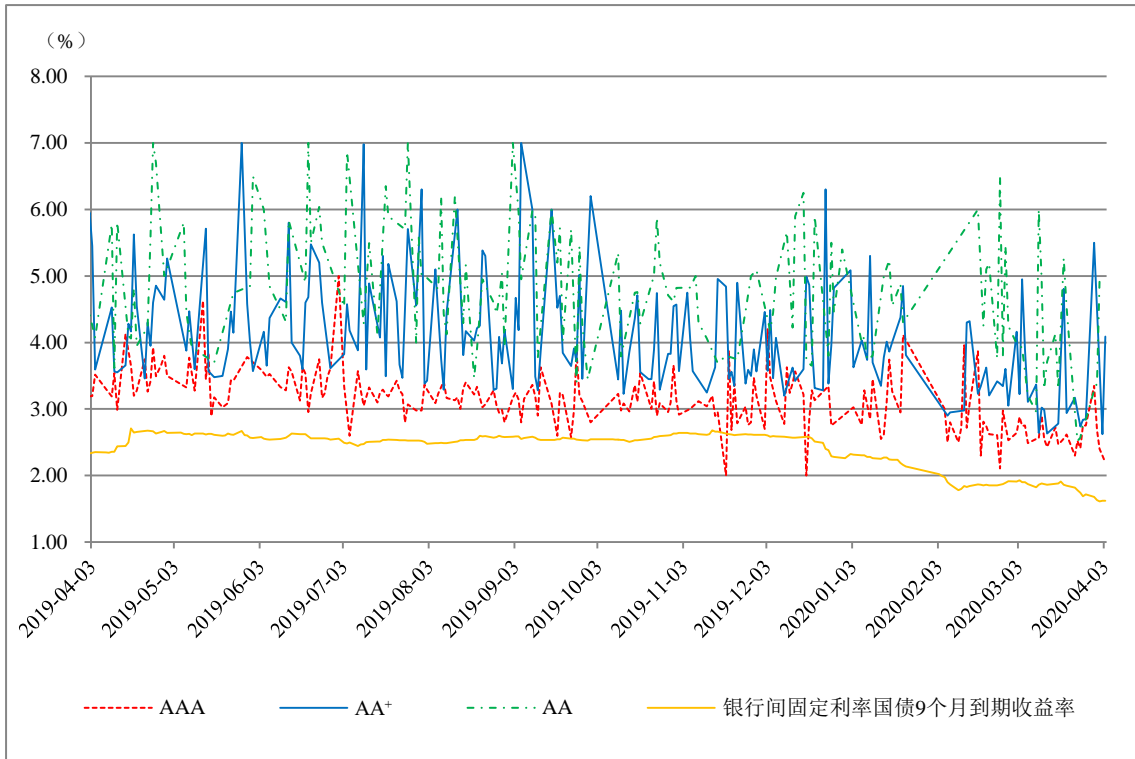

图 3 3 年期不同信用等级公司债券发行利率走势图

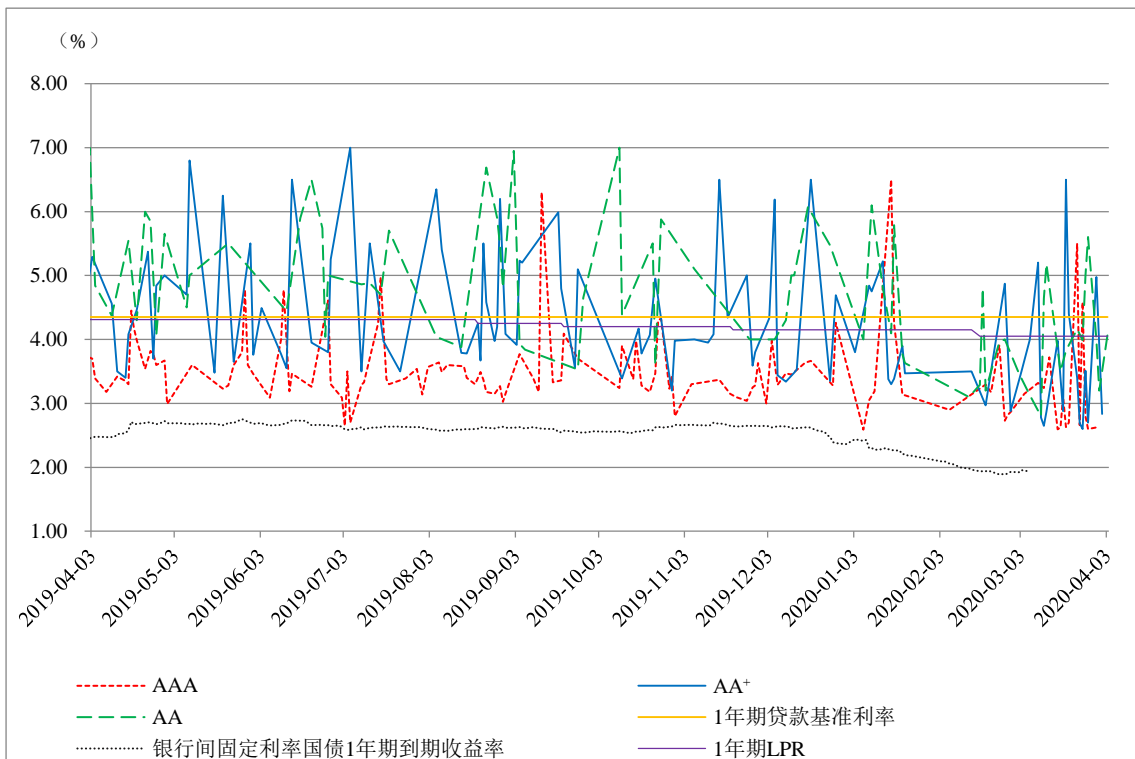

图 4 5 年期不同信用等级中期票据发行利率走势图

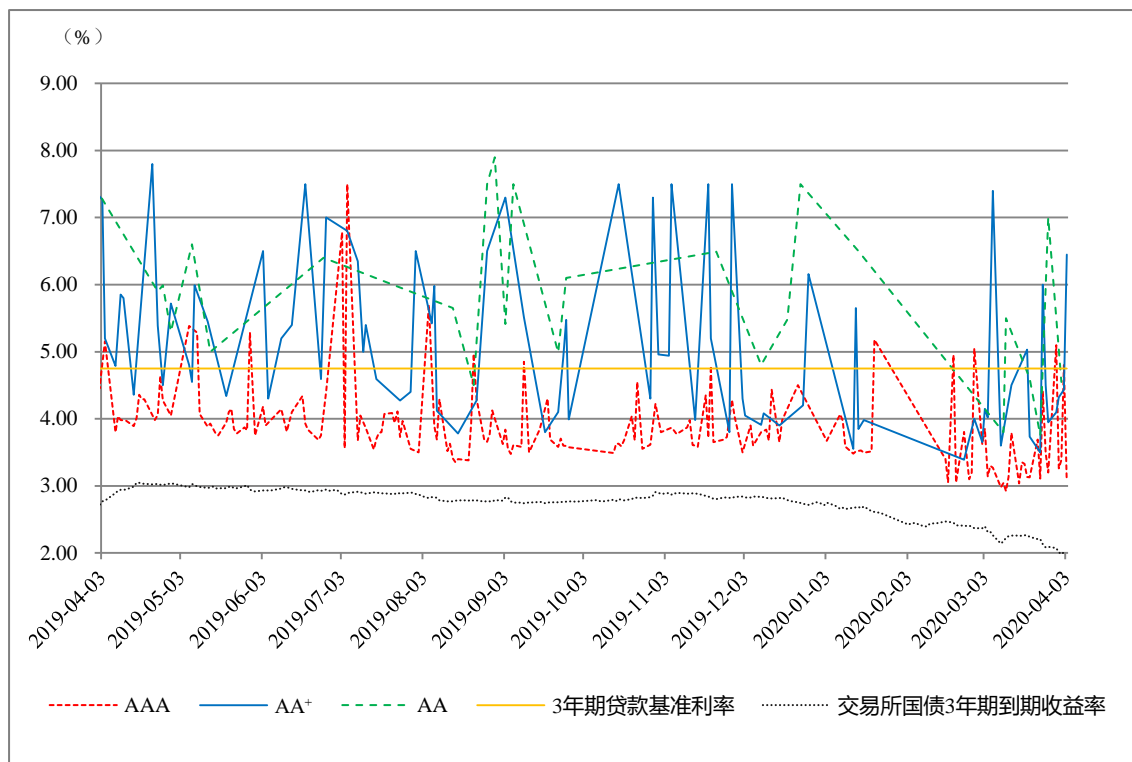
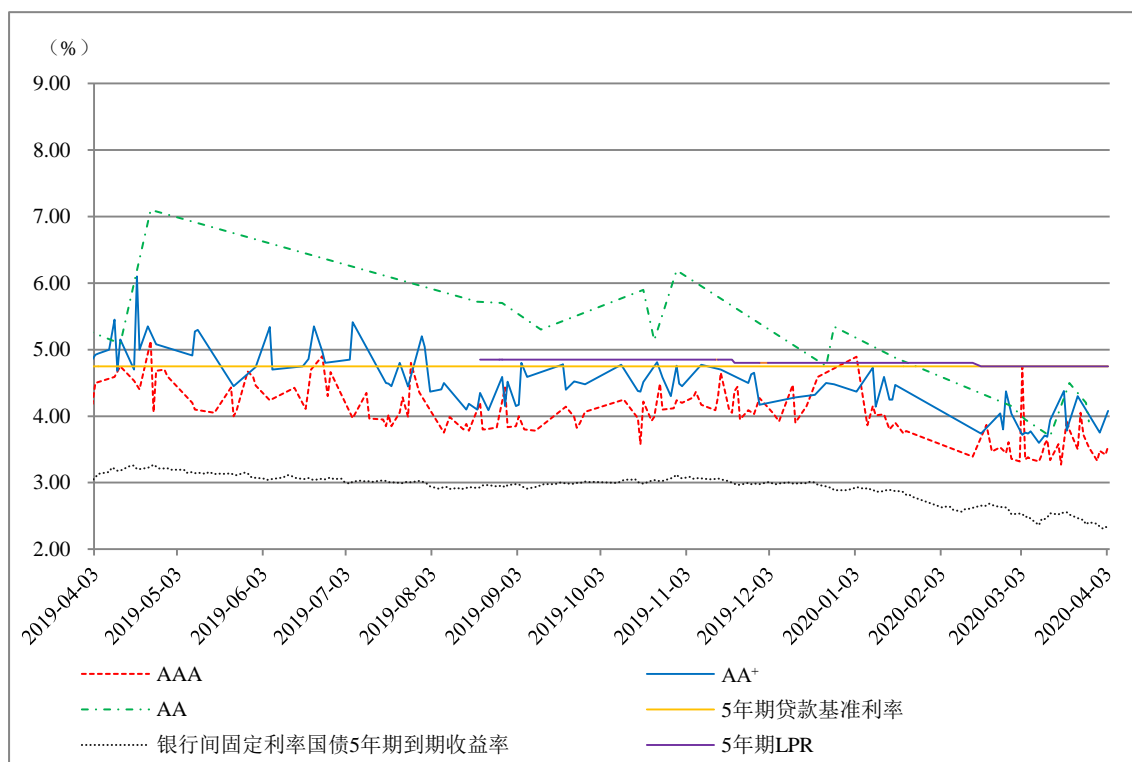
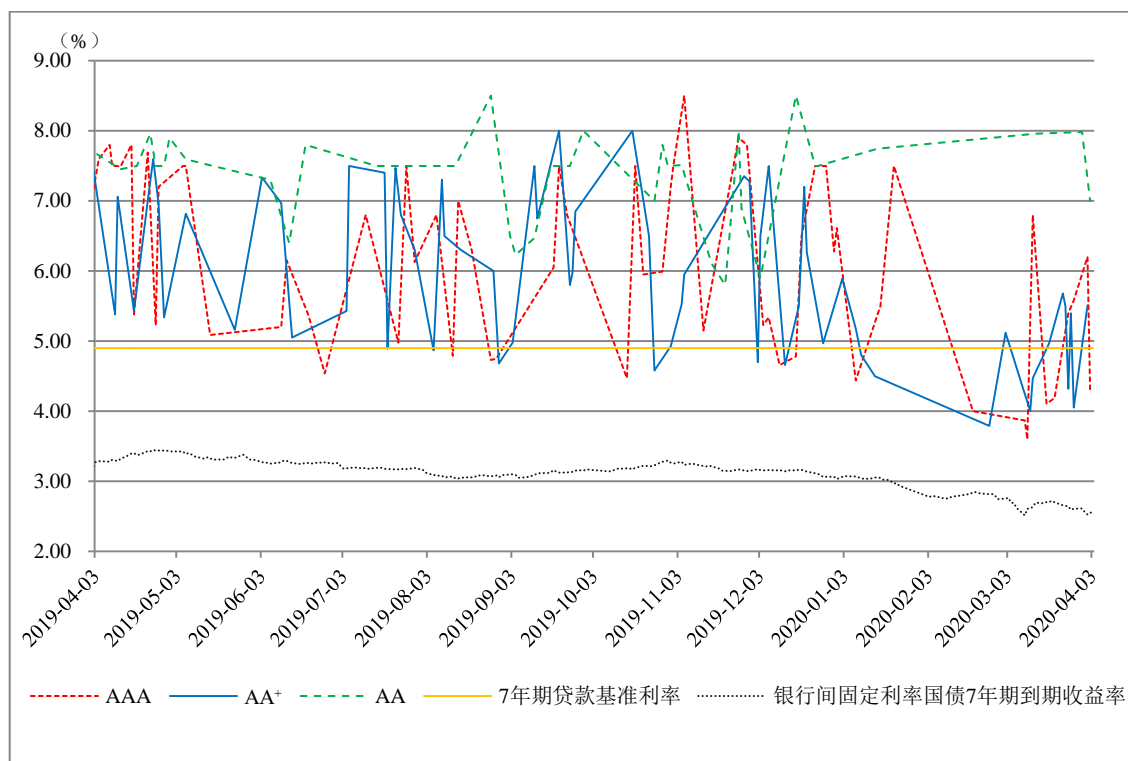

图 5 7 年期不同信用等级企业债券发行利率走势图