

# 债市发行和利率走势周报

(2020.10.26—2020.10.30)

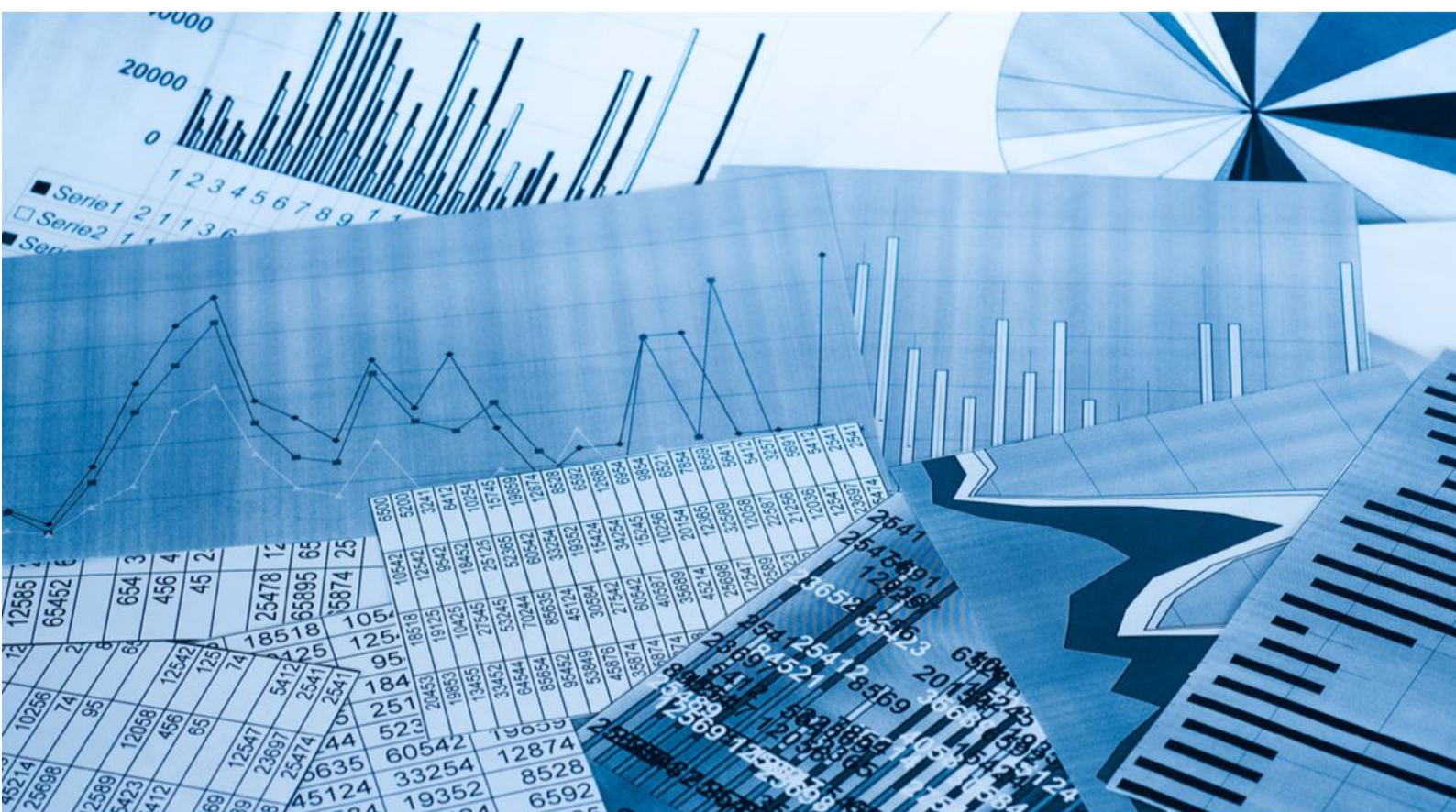

# 债市发行和利率走势周报

(2020.10.26—2020.10.30)

## 一、本周央行继续开展逆回购操作，流动性保持合理充裕

本周，央行开展 5100 亿元逆回购操作，同时有 3200 亿元逆回购到期，此外，本周央行开展国库现金定存 500 亿元，本周央行总计实现资金净投放 2400 亿元。整体来看，银行体系流动性总量处于合理充裕水平。

## 二、债券市场发行情况

(一) 本周债券市场发行期数和发行规模较上周整体有所上升

表 1 本周新发债券情况统计表

债券类型	本周发行情况		上周发行情况	
	期数 (期)	规模 (亿元)	期数 (期)	规模 (亿元)
超短期融资券	119	1134.90	109	1262.90
短期融资券	18	150.68	12	116.00
公司债券	46	545.00	40	577.70
中期票据	71	708.70	57	629.70
企业债券	12	93.50	8	100.50
金融债券	12	504.00	9	175.00
资产支持证券	13	646.50	6	120.75
总计	291	3783.28	241	2982.55

注：中期票据不包含集合票据，企业债券不包含集合企业债券，金融债券不包含政策银行债和证券公司债；资产支持证券包括银行间债券市场和交易所债券市场发行的资产支持证券（ABS）以及银行间债券市场发行的资产支持票据（ABN），其发行期数按发行单数统计，其余券种按发行期数统计；资产支持证券统计期以债券的发行日为准，其他券种以债券的起息日为准，各券种均不含私募债券及中国国家铁路集团有限公司、中央汇金投资有限责任公司发行的债券，以下同

资料来源：Wind，联合资信整理

(二) 债券市场累计发行期数和发行规模同比均有所增加，超短期融资券仍为非金融企业的主要融资工具

表 2 新发债券累计发行情况统计表

债券类型	2020年1月1日—2020年10月30日						2019年1月1日—2019年10月30日			
	发行期数			发行规模			发行期数		发行规模	
	期数 (期)	同比 增幅 (%)	占比 (%)	规模 (亿元)	同比 增幅 (%)	占比 (%)	期数 (期)	占比 (%)	规模 (亿元)	占比 (%)
超短期融资券	3721	48.31	46.47	38512.65	50.03	35.62	2509	43.00	25670.30	31.09
短期融资券	456	14.86	5.70	4104.68	9.92	3.80	397	6.80	3734.30	4.52
公司债券	1000	39.66	12.49	12582.22	41.87	11.64	716	12.27	8868.72	10.74
中期票据	1860	34.78	23.23	19395.67	24.58	17.94	1380	23.65	15568.30	18.85
企业债券	283	-1.74	3.53	3112.49	20.49	2.88	288	4.94	2583.19	3.13
金融债券	467	40.24	5.83	24823.10	36.15	22.96	333	5.71	18232.00	22.08
资产支持证券	216	5.88	2.70	5473.01	-29.78	5.06	204	3.50	7794.59	9.44
国际机构债	4	-50.00	0.05	110.00	-12.00	0.10	8	0.14	125.00	0.15
总计	8007	37.22	100.00	108113.82	30.93	100.00	5835	100.00	82576.40	100.00

资料来源：Wind，联合资信整理

(三) 本周推迟或取消发行债券期数和规模较上周有所上升

表 3 推迟或取消发行债券情况统计表

债券类型	本周情况		上周情况		本年情况		上年情况	
	期数 (期)	规模 (亿元)	期数 (期)	规模 (亿元)	期数 (期)	规模 (亿元)	期数 (期)	规模 (亿元)
超短期融资券	7	38.00	1	5.00	109	648.55	81	440.20
短期融资券	1	5.00	--	--	13	70.90	18	88.50
公司债券	--	--	2	10.00	44	500.00	24	262.04
中期票据	8	77.50	1	7.50	261	1840.50	153	1106.10
企业债券	--	--	1	1.50	25	201.80	16	127.00
金融债券	--	--	--	--	4	107.00	--	--
资产支持证券	--	--	--	--	3	68.74	3	119.73
总计	16	120.50	5	24.00	459	3437.49	295	2143.57

资料来源：Wind，联合资信整理

### 三、主要券种利率走势<sup>1</sup>

(一) 本周超短期融资券、短期融资券和中期票据的发行成本整体较上周有所下降，企业债券发行成本整体较上周有所上升

表 4 本周主要券种发行利率统计表

债券类型	发行期限(年)	级别	本周			上周		
			样本数量(期)	平均发行利率(%)	基准利率(%)	样本数量(期)	平均发行利率(%)	基准利率(%)
超短期融资券	270天	AAA	12	3.18	2.69	5	3.37	2.63
		AA+	10	3.54		13	4.00	
		AA	8	4.61		6	3.97	
短期融资券	1	AAA	6	3.86	2.71	4	3.97	2.68
		AA+	5	3.85		5	4.56	
		AA	5	4.19		--	--	
公司债券	3	AAA	10	3.96	2.95	11	3.97	2.96
		AA+	6	5.09		5	5.01	
中期票据	5	AAA	2	4.06	2.99	3	4.30	3.05
		AA+	--	--		1	4.92	
		AA	1	5.80		--	--	
企业债券	7	AAA	1	6.68	3.24	2	4.94	3.24
		AA+	1	4.94		2	4.88	
		AA	1	5.95		--	--	

注：1. 本表中，超短期融资券和短期融资券的级别为发行人主体级别，其他均为债项级别；2. 所有样本中均剔除发行利率为浮动利率的债券，短融和超短融样本中均剔除有担保的债券；3. 对于双评级或多评级的发行人主体或债券，以较低的信用等级作为其主体或债项级别；4. 对含有选择权的债券的期限进行调整，按选择权之前的期限进行统计，例如债券的原始期限设计为“5+2”，则期限为5年。其中，样本中剔除永续期债券；5. 基准利率为相同期限国债到期收益率

资料来源：Wind，联合资信整理

<sup>1</sup>主要券种利率走势分析选取发行数量较多的270天期超短期融资券、1年期短期融资券、3年期公司债券、5年期中期票据和7年期企业债券作为样本。

(二) 本周各级别中票面利率较高债券为建筑与工程行业企业发行和保证担保债券

表 5 本周主要券种关键期限票面利率在各级别中相对较高的债券统计表

债券类型	债券简称	起息日	规模(亿元)	期限(年)	票面利率(%)	发行人	主体级别	债项级别	担保情况	企业性质	行业
超短期融资债券	20 潍坊水务 SCP002	2020/10/26	6	270 天	6.80	潍坊水务投资有限责任公司	AA	-	无	地方国有企业	建筑与工程
公司债券	20 广汇 G2	2020/10/30	5.5	3	7.00	广汇汽车服务有限责任公司	AA	AA+	保证担保	民营企业	专营零售
企业债券	20 金洲新城债	2020/10/30	6.2	7	6.68	长沙金洲新城开发建设投资有限公司	AA	AAA	保证担保	地方国有企业	建筑与工程

注：行业分类采用 Wind 三级行业分类标准

资料来源：Wind，联合资信整理

附录 1：本周新发债券信息

附表 1 本周新发债券（不含资产支持证券）信息

债券类型	债券简称	起息日	规模 (亿元)	期限 (年)	票面 利率 (%)	发行人	主体 级别	债项 级别	担保 情况	评级机构
短期融资券	20 恒力 CP002	2020/10/30	5	365 天	4.50	恒力集团有限公司	AAA	A-1	无	大公国际
	20 陕延油 CP002	2020/10/29	20	365 天	2.74	陕西延长石油（集团）有限责任公司	AAA	A-1	无	联合资信
	20 云建投 CP002	2020/10/28	10	365 天	4.75	云南省建设投资控股集团有限公司	AAA	A-1	无	联合资信
	20 阳煤 CP018	2020/10/26	10	365 天	4.04	华阳新材料科技集团有限公司	AAA	A-1	无	联合资信
	20 晋能 CP010	2020/10/26	20	365 天	3.75	晋能集团有限公司	AAA	A-1	无	联合资信
	20 九龙江 CP001	2020/10/26	10	365 天	3.38	漳州市九龙江集团有限公司	AAA/ AA**	A-1/ A-1*	无	东方金诚/ 联合资信
	20 长三角科创集合 CP001	2020/10/30	5	365 天	3.30	长三角科创企业联合发行人	AA+	A-1	无	上海新世纪
	20 滇池投资 CP001	2020/10/30	10	365 天	3.92	昆明滇池投资有限责任公司	AA+	A-1	无	联合资信
	20 象屿金象 CP001	2020/10/30	5	365 天	3.78	厦门象屿金象控股集团有限公司	AA+	A-1	保证 担保	中诚信国际
	20 中关村科技 CP001	2020/10/28	4	365 天	3.83	江苏中关村科技产业园控股集团有限公司	AA+	A-1	无	大公国际
	20 哈尔滨投 CP002	2020/10/28	9	365 天	4.30	哈尔滨投资集团有限责任公司	AA+	A-1	无	联合资信
	20 镇江城建 CP005	2020/10/27	7	365 天	3.90	镇江城市建设产业集团有限公司	AA+	A-1	无	上海新世纪
	20 扬州绿产 CP002	2020/10/30	5	365 天	3.78	扬州绿色产业投资发展控股（集团）有限责任公司	AA	A-1	无	联合资信
	20 渝兴永 CP001	2020/10/29	5	365 天	4.89	重庆市永川区兴永建设发展有限公司	AA	A-1	无	联合资信
	20 衡阳滨江 CP001	2020/10/28	10	365 天	4.23	衡阳市滨江新区投资有限公司	AA	A-1	保证 担保	联合资信
	20 泉州台商 CP002	2020/10/28	8	365 天	3.75	泉州台商投资区开发建设有限责任公司	AA	A-1	无	联合资信
	20 邢台路桥 CP001	2020/10/28	5	365 天	4.61	邢台路桥建设总公司	AA	A-1	无	联合资信
20 高淳文化 CP001	2020/10/26	2.68	365 天	3.90	南京高淳文化旅游投资有限公司	AA	A-1	无	联合资信	
超短期融资券	20 冀中能源 SCP013	2020/10/30	20	180 天	5.50	冀中能源集团有限责任公司	AAA	--	无	东方金诚
	20 冀中能源 SCP012	2020/10/26	9	270 天	5.50		AAA	--	无	东方金诚

债市发行和利率走势周报

20 亦庄控股 SCP003	2020/10/30	10	242 天	2.49	北京亦庄投资控股有限公司	AAA	--	无	联合资信
20 格力电器 SCP003	2020/10/30	30	28 天	1.30	珠海格力电器股份有限公司	AAA	--	无	中诚信国际
20 广新控股 SCP037	2020/10/30	4	28 天	1.83	广东省广新控股集团有限公司	AAA	--	无	大公国际
20 广新控股 SCP036	2020/10/28	5	29 天	1.83		AAA	--	无	大公国际
20 中电路桥 SCP012	2020/10/30	15	56 天	1.95	中电建路桥集团有限公司	AAA	--	无	中诚信国际
20 中化股 SCP024	2020/10/30	40	60 天	2.10	中国中化股份有限公司	AAA	--	无	中诚信国际
20 宁沪高 SCP025	2020/10/29	10	70 天	2.20	江苏宁沪高速公路股份有限公司	AAA	--	无	中诚信国际
20 宁沪高 SCP024	2020/10/29	10	148 天	2.10		AAA	--	无	中诚信国际
20 宁沪高 SCP023	2020/10/28	10	177 天	1.80		AAA	--	无	中诚信国际
20 赣国资 SCP003	2020/10/29	5	90 天	1.95	江西省省属国有企业资产经营（控股）有限公司	AAA	--	无	中诚信国际
20 大唐新能 SCP005	2020/10/30	10	90 天	2.45	中国大唐集团新能源股份有限公司	AAA	--	无	东方金诚
20 贵州高速 SCP004	2020/10/30	10	120 天	2.00	贵州高速公路集团有限公司	AAA	--	无	上海新世纪
20 中航租赁 SCP012	2020/10/30	5	159 天	2.90	中航国际租赁有限公司	AAA	--	无	中诚信国际
20 港兴港投 SCP004	2020/10/30	10	180 天	2.95	郑州航空港兴港投资集团有限公司	AAA	--	无	中诚信国际
20 国药控股 SCP008	2020/10/30	20	180 天	2.70	国药控股股份有限公司	AAA	--	无	中诚信国际
20 国药控股 SCP007	2020/10/26	20	66 天	2.6		AAA	--	无	中诚信国际
20 广州地铁 SCP005	2020/10/30	13.5	180 天	2.00	广州地铁集团有限公司	AAA	--	无	中诚信国际
20 南海控股 SCP001	2020/10/30	6	180 天	2.68	广东南海控股投资有限公司	AAA	--	无	上海新世纪
20 广物控股 SCP007	2020/10/30	10	270 天	2.80	广东省广物控股集团有限公司	AAA	--	无	联合资信
20 广物控股 SCP008	2020/10/30	10	270 天	2.80		AAA	--	无	联合资信
20 苏州高新 SCP025	2020/10/30	6	270 天	2.51	苏州苏高新集团有限公司	AAA	--	无	中诚信国际
20 苏州高新 SCP024	2020/10/29	3	210 天	2.51		AAA	--	无	中诚信国际
20 陕延油 SCP015	2020/10/29	20	30 天	1.30	陕西延长石油（集团）有限责任公司	AAA	--	无	联合资信
20 太湖新城 SCP010	2020/10/29	5	90 天	1.70	无锡市太湖新城发展集团有限公司	AAA	--	无	大公国际
20 中铝 SCP017	2020/10/29	10	90 天	2.30	中国铝业股份有限公司	AAA	--	无	中诚信国际
20 东航股 SCP031	2020/10/29	30	90 天	2.00	中国东方航空股份有限公司	AAA	--	无	中诚信国际
20 东航股 SCP030	2020/10/28	30	90 天	1.98		AAA	--	无	中诚信国际

债市发行和利率走势周报

20 海通恒信 SCP011	2020/10/29	10	99 天	1.95	海通恒信国际融资租赁股份有限公司	AAA	--	无	上海新世纪
20 昆明轨道 SCP005	2020/10/29	5	180 天	3.37	昆明轨道交通集团有限公司	AAA	--	无	上海新世纪
20 冀港集 SCP003	2020/10/29	7	270 天	3.39	河北港口集团有限公司	AAA	--	无	大公国际
20 美的 SCP007	2020/10/28	60	30 天	1.60	美的集团股份有限公司	AAA	--	无	联合资信
20 中车 SCP019	2020/10/28	20	30 天	2.20	中国中车股份有限公司	AAA	--	无	中诚信国际
20 中车 SCP018	2020/10/26	20	30 天	1.50		AAA	--	无	中诚信国际
20 浪潮电子 SCP004	2020/10/28	6	58 天	2.20	浪潮电子信息产业股份有限公司	AAA	--	无	上海新世纪
20 融和融资 SCP014	2020/10/28	5	86 天	2.55	中电投融和融资租赁有限公司	AAA	--	无	上海新世纪
20 融和融资 SCP015	2020/10/28	5	268 天	3.00		AAA	--	无	上海新世纪
20 粤财投资 SCP001	2020/10/28	10	90 天	2.10	广东粤财投资控股有限公司	AAA	--	无	中诚信国际
20 远东租赁 SCP011	2020/10/28	10	92 天	2.10	远东国际融资租赁有限公司	AAA	--	无	中诚信国际
20 苏交通 SCP029	2020/10/28	15	120 天	1.65	江苏交通控股有限公司	AAA	--	无	中诚信国际
20 苏交通 SCP028	2020/10/27	20	40 天	1.50		AAA	--	无	中诚信国际
20 北部湾 SCP008	2020/10/28	5	180 天	3.48	广西北部湾国际港务集团有限公司	AAA	--	无	上海新世纪
20 国药租赁 SCP009	2020/10/28	2	270 天	2.81	国药控股（中国）融资租赁有限公司	AAA	--	无	上海新世纪
20 三峡 SCP003	2020/10/28	30	180 天	2.05	中国长江三峡集团有限公司	AAA	--	无	中诚信国际
20 厦国贸 SCP011	2020/10/28	8	58 天	2.50	厦门国贸集团股份有限公司	AAA	--	无	中诚信国际
20 厦国贸 SCP010	2020/10/27	10	59 天	2.80		AAA	--	无	中诚信国际
20 荣盛 SCP007	2020/10/29	10	270 天	3.95	浙江荣盛控股集团有限公司	AAA	--	无	上海新世纪
20 通商租赁 SCP004	2020/10/29	5	128 天	3.40	招商局通商融资租赁有限公司	AAA	--	无	中诚信国际
20 伊利实业 SCP028	2020/10/27	10	21 天	1.63	内蒙古伊利实业集团股份有限公司	AAA	--	无	联合资信
20 伊利实业 SCP030	2020/10/27	10	182 天	2.50		AAA	--	无	联合资信
20 伊利实业 SCP029	2020/10/27	10	178 天	2.50		AAA	--	无	联合资信
20 华能集 SCP008	2020/10/27	15	30 天	1.30	中国华能集团有限公司	AAA	--	无	联合资信
20 神华新能 SCP004	2020/10/27	10	59 天	1.90	神华新能源有限责任公司	AAA	--	无	东方金诚
20 中燃投资 SCP004	2020/10/27	10	60 天	2.00	中燃投资有限公司	AAA	--	无	中诚信国际
20 厦翔业 SCP018	2020/10/28	5	128 天	3.30	厦门翔业集团有限公司	AAA	--	无	联合资信
20 厦翔业 SCP017	2020/10/26	5	80 天	2.75		AAA	--	无	联合资信



## 债市发行和利率走势周报

20 云能投 SCP008	2020/10/27	20	150 天	3.10	云南省能源投资集团有限公司	AAA	--	无	中诚信国际
20 华能水电 SCP016	2020/10/28	10	170 天	2.75	华能澜沧江水电股份有限公司	AAA	--	无	联合资信
20 中铝集 SCP009	2020/10/27	20	177 天	2.85	中国铝业集团有限公司	AAA	--	无	中诚信国际
20 浙能源 SCP016	2020/10/28	10	247 天	2.60	浙江省能源集团有限公司	AAA	--	无	中诚信国际
20 晋能 SCP003	2020/10/28	10	268 天	3.70	晋能集团有限公司	AAA	--	无	联合资信
20 晋能 SCP004	2020/10/28	15	270 天	3.70		AAA	--	无	联合资信
20 武钢集 SCP002	2020/10/28	10	270 天	2.20	武钢集团有限公司	AAA	--	无	中诚信国际
20 武钢集 SCP001	2020/10/26	20	90 天	1.70		AAA	--	无	中诚信国际
20 三一 SCP011	2020/10/27	10	90 天	2.00	三一集团有限公司	AAA	--	无	中诚信国际
20 巨石 SCP008	2020/10/26	5	88 天	1.60	中国巨石股份有限公司	AAA	--	无	中诚信国际
20 平安租赁 SCP008	2020/10/27	10	126 天	2.60	平安国际融资租赁有限公司	AAA	--	无	中诚信国际
20 南京铁建 SCP001	2020/10/26	5	270 天	2.60	南京铁路建设投资有限责任公司	AAA	--	无	上海新世纪
20 电网 SCP039	2020/10/26	30	270 天	2.60	国家电网有限公司	AAA	--	无	中诚信国际
20 南山开发 SCP005	2020/10/26	3	180 天	3.10	中国南山开发(集团)股份有限公司	AAA	--	无	中诚信国际
20 南山开发 SCP004	2020/10/26	4	180 天	3.05		AAA	--	无	中诚信国际
20 国能江苏 SCP003	2020/10/27	8	269 天	3.25	国家能源集团江苏电力有限公司	AAA	--	无	联合资信
20 宁夏国资 SCP006	2020/10/26	1.5	150 天	2.55	宁夏国有资本运营集团有限责任公司	AAA	--	无	联合资信
20 渝高速 SCP003	2020/10/26	15	270 天	3.30	重庆高速公路集团有限公司	AAA	--	无	联合资信
20 连云市政 SCP005	2020/10/30	8	56 天	3.09	连云港市市政公用有限公司	AA+	--	无	联合资信
20 广汇实业 SCP005	2020/10/30	5	59 天	6.15	新疆广汇实业投资(集团)有限责任公司	AA+	--	无	东方金诚
20 天健集 SCP001	2020/10/30	6	90 天	2.99	深圳市天健(集团)股份有限公司	AA+	--	无	中诚信国际
20 国电南自 SCP002	2020/10/30	2	90 天	2.88	国电南京自动化股份有限公司	AA+	--	无	大公国际
20 鲁商 SCP017	2020/10/29	6	180 天	5.95	山东省商业集团有限公司	AA+	--	无	联合资信
20 苏州资产 SCP003	2020/10/29	2	30 天	2.18	苏州资产管理有限公司	AA+	--	无	联合资信
20 天富 SCP007	2020/10/30	10	59 天	4.00	新疆天富集团有限责任公司	AA+	--	无	联合资信
20 建邺国资 SCP003	2020/10/29	5	180 天	2.75	南京建邺国有资产经营集团有限公司	AA+	--	无	联合资信
20 淮安开发 SCP004	2020/10/30	5	270 天	3.80	淮安开发控股有限公司	AA+	--	无	中诚信国际

20 南京医药 SCP003	2020/10/29	5	270 天	3.05	南京医药股份有限公司	AA+	--	无	中诚信国际
20 鑫诚恒业 SCP001	2020/10/30	5	270 天	3.95	山东省鑫诚恒业集团有限公司	AA+	--	无	中诚信国际
20 南通沿海 SCP002	2020/10/29	8	270 天	3.06	南通沿海开发集团有限公司	AA+	--	无	中诚信国际
20 闽国资 SCP007	2020/10/27	5	30 天	2.20	福建省国有资产管理集团有限公司	AA+	--	无	上海新世纪
20 株洲新材 SCP005	2020/10/28	3	30 天	2.75	株洲时代新材料科技股份有限公司	AA+	--	无	中诚信国际
20 海沧投资 SCP008	2020/10/28	5	30 天	2.20	厦门海沧投资集团有限公司	AA+	--	无	中诚信国际
20 北方企业 SCP003	2020/10/29	2.5	127 天	3.20	上海北方企业（集团）有限公司	AA+	--	无	上海新世纪
20 合川城投 SCP004	2020/10/29	2.5	270 天	3.65	重庆市合川城市建设投资（集团）有限公司	AA+	--	无	联合资信
20 常德城投 SCP001	2020/10/28	10	270 天	3.56	常德市城市建设投资集团有限公司	AA+	--	无	中诚信国际
20 瀚瑞投资 SCP007	2020/10/28	5	90 天	5.00	江苏瀚瑞投资控股有限公司	AA+	--	无	上海新世纪
20 浙江建投 SCP002	2020/10/28	4.5	270 天	2.50	浙江省建设投资集团有限公司	AA+	--	无	中诚信国际
20 津南城投 SCP002	2020/10/29	6	270 天	4.68	天津津南城市建设投资有限公司	AA+	--	无	大公国际
20 新海连 SCP004	2020/10/29	5	270 天	3.70	江苏新海连发展集团有限公司	AA+	--	无	上海新世纪
20 镇江城建 SCP014	2020/10/29	5	180 天	3.60	镇江城市建设产业集团有限公司	AA+	--	无	上海新世纪
20 珠海港 SCP024	2020/10/27	4	185 天	2.90	珠海港控股集团有限公司	AA+	--	无	上海新世纪
20 苏豪 SCP006	2020/10/28	5	180 天	3.54	江苏省苏豪控股集团有限公司	AA+	--	无	联合资信
20 凯盛科技 SCP013	2020/10/26	5	30 天	1.85	凯盛科技集团有限公司	AA+	--	无	联合资信
20 电力三工 SCP005	2020/10/26	2	30 天	2.50	山东电力建设第三工程有限公司	AA+	--	无	东方金诚
20 夏商 SCP015	2020/10/26	3	88 天	2.70	厦门夏商集团有限公司	AA+	--	无	中诚信国际
20 中拓 SCP004	2020/10/26	3.4	120 天	3.60	浙商中拓集团股份有限公司	AA+	--	无	联合资信
20 保利文化 SCP004	2020/10/26	4	270 天	3.49	保利文化集团股份有限公司	AA+	--	无	中诚信国际
20 浦软件园 SCP003	2020/10/26	2	179 天	3.40	上海浦东软件园股份有限公司	AA+	--	无	上海新世纪
20 闽交运 SCP003	2020/10/26	4	165 天	3.38	福建省交通运输集团有限责任公司	AA+	--	无	中诚信国际
20 苏科技城 SCP010	2020/10/30	1	81 天	2.70	苏州科技城发展集团有限公司	AA	--	保证担保	中诚信国际
20 西安航空 SCP001	2020/10/30	2	270 天	5.84	西安航空城建设发展（集团）有限公司	AA	--	无	中诚信国际
20 龙岩投资 SCP002	2020/10/29	3	270 天	3.79	龙岩投资发展集团有限公司	AA	--	无	中诚信国际
20 镇江交通 SCP005	2020/10/30	5	270 天	4.70	镇江交通产业集团有限公司	AA	--	无	中诚信国际

债市发行和利率走势周报

	20 锡山经开 SCP004	2020/10/29	5	270 天	3.45	江苏省锡山经济开发区开发总公司	AA	--	无	上海新世纪
	20 济源建投 SCP001	2020/10/29	5	270 天	4.04	河南省济源市建设投资有限公司	AA	--	无	中诚信国际
	20 钟楼新城 SCP003	2020/10/28	5	180 天	3.70	常州钟楼新城投资建设有限公司	AA	--	无	联合资信
	20 合川投资 SCP001	2020/10/28	5	270 天	4.26	重庆市合川工业投资（集团）有限公司	AA	--	保证担保	东方金诚
	20 宿迁新城 SCP002	2020/10/28	5	270 天	3.88	宿迁市新城控股集团有限公司	AA	--	无	东方金诚
	20 绵阳科发 SCP003	2020/10/27	4	180 天	4.78	绵阳科技城发展投资（集团）有限公司	AA	--	无	联合资信
	20 潍坊水务 SCP002	2020/10/26	6	270 天	6.80	潍坊水务投资有限责任公司	AA	--	无	中诚信国际
	20 海安开投 SCP003	2020/10/26	5	270 天	4.41	海安开发区建设投资有限公司	AA	--	无	联合资信
中期票据	20 苏国信 MTN008	2020/10/30	5	3	3.68	江苏省国信集团有限公司	AAA	AAA	无	中诚信国际
	20 湘高速 MTN006	2020/10/30	10	3+2	3.80	湖南省高速公路集团有限公司	AAA	AAA	无	联合资信
	20 福州城投 MTN003	2020/10/30	8	5	4.02	福州城市建设投资集团有限公司	AAA	AAA	无	联合资信
	20 桂交投 MTN005	2020/10/30	5	3+2	3.87	广西交通投资集团有限公司	AAA	AAA	无	中诚信国际
	20 重庆发展 MTN001	2020/10/29	15	3+2	3.20	重庆发展投资有限公司	AAA	AAA	无	中诚信国际
	20 晋能 MTN018	2020/10/30	10	3	5.07	晋能集团有限公司	AAA	AAA	无	联合资信
	20 中航租赁 MTN003	2020/10/30	10	3	3.98	中航国际租赁有限公司	AAA	AAA	无	中诚信国际
	20 云城投 MTN001	2020/10/28	30	2	6.00	云南省城市建设投资集团有限公司	AAA	AAA	无	联合资信
	20 远东租赁 MTN005	2020/10/29	10	2+1	3.90	远东国际融资租赁有限公司	AAA	AAA	无	中诚信国际
	20 中建六局 MTN002	2020/10/29	7	3+N	5.00	中国建筑第六工程局有限公司	AAA	AAA	无	联合资信
	20 阳光城 MTN003	2020/10/28	16.5	2+2	6.80	阳光城集团股份有限公司	AAA	AAA	无	大公国际
	20 中原豫资 MTN001	2020/10/29	15	5	4.10	中原豫资投资控股集团有限公司	AAA	AAA	无	中诚信国际
	20 华发实业 MTN004	2020/10/29	8.3	3+2	4.13	珠海华发实业股份有限公司	AAA	AAA	无	联合资信
	20 冀交投 MTN002	2020/10/29	15	3	3.79	河北交通投资集团公司	AAA	AAA	无	上海新世纪
	20 津城建 MTN012	2020/10/29	10	3	4.18	天津城市基础设施建设投资集团有限公司	AAA	AAA	无	联合资信
	20 陕煤化 MTN005	2020/10/28	20	3+N	4.62	陕西煤业化工集团有限责任公司	AAA	AAA	无	中诚信国际
	20 内蒙华电 MTN002	2020/10/28	5	3+N	4.50	内蒙古蒙电华能热电股份有限公司	AAA	AAA	无	中诚信国际
	20 川铁投 MTN006	2020/10/28	10	3+2	3.85	四川省铁路产业投资集团有限责任公司	AAA	AAA	无	中诚信国际
	20 中建二局 MTN002	2020/10/28	10	3+N	4.78	中国建筑第二工程局有限公司	AAA	AAA	无	中诚信国际

20 中核 MTN002	2020/10/28	20	2+N	3.81	中国核工业集团有限公司	AAA	AAA	无	联合资信
20 广州资管 MTN001	2020/10/28	10	3	3.98	广州资产管理有限公司	AAA	AAA	无	中诚信国际
20 中建三局 MTN002	2020/10/28	15	3+N	4.50	中建三局集团有限公司	AAA	AAA	无	中诚信国际
20 中建投资 MTN001	2020/10/28	5	3	3.45	中建国际投资集团有限公司	AAA	AAA	无	联合资信
20 北辰实业 MTN001	2020/10/28	2.6	2	3.78	北京北辰实业股份有限公司	AAA	AAA	无	联合资信
20 蓝光 MTN003	2020/10/26	15	2	7.00	四川蓝光发展股份有限公司	AAA	AAA	无	大公国际
20 云投 MTN008	2020/10/27	10	3	4.80	云南省投资控股集团有限公司	AAA	AAA	无	中诚信国际
20 江北新区 MTN004	2020/10/27	10	3	3.86	南京江北新区产业投资集团有限公司	AAA	AAA	无	联合资信
20 中电投 MTN016	2020/10/26	15	2+N	3.85	国家电力投资集团有限公司	AAA	AAA	无	中诚信国际
20 长发集团 MTN004	2020/10/26	13	3	4.30	长春市城市发展投资控股（集团）有限公司	AAA	AAA	无	中诚信国际
20 核风电 GN001	2020/10/26	15	3+N	4.27	中广核风电有限公司	AAA	AAA	无	联合资信
20 华能新能 MTN002	2020/10/26	20	3+N	4.50	华能新能源股份有限公司	AAA	AAA	无	联合资信
20 常高新 MTN003	2020/10/26	10	3+N	4.90	常高新集团有限公司	AAA	AAA	无	联合资信
20 陕高速 MTN001	2020/10/26	25	3	3.80	陕西省高速公路建设集团公司	AAA	AAA	无	中诚信国际
20 中金集 MTN004	2020/10/26	20	3+N	4.30	中国黄金集团有限公司	AAA	AAA	无	中诚信国际
20 张江高科 MTN002	2020/10/26	10	3	3.70	上海张江高科技园区开发股份有限公司	AAA	AAA	无	上海新世纪
20 中节能 MTN005	2020/10/26	10	3+N	4.83	中国节能环保集团有限公司	AAA	AAA	无	大公国际
20 中铁建 MTN001	2020/10/26	30	3+N	4.42	中国铁建股份有限公司	AAA	AAA	无	中诚信国际
20 浙国贸 MTN001	2020/10/26	15	3	4.19	浙江省国际贸易集团有限公司	AAA	AAA	无	联合资信
20 红豆 MTN003	2020/10/29	5	3	5.45	红豆集团有限公司	AA+	AAA	保证担保	联合资信
20 洛阳城投 MTN003	2020/10/26	7	3+2	3.86	洛阳城市发展投资集团有限公司	AA+	AAA	保证担保	上海新世纪
20 华山旅游 MTN001	2020/10/28	5	3	5.50	陕西华山旅游集团有限公司	AA	AAA	保证担保	上海新世纪
20 曲文投 MTN002	2020/10/30	3.2	3+N	7.20	西安曲江文化产业投资（集团）有限公司	AA+	AA+	无	上海新世纪
20 曲文投 MTN003	2020/10/28	10	2+1	5.19		AA+	AA+	无	上海新世纪
20 邹城资产 MTN002	2020/10/30	2	3	5.38	邹城市城市资产经营有限公司	AA+	AA+	无	中证鹏元
20 上虞国投 MTN002	2020/10/30	10	3+2	3.96	绍兴市上虞区国有资本投资运营有限公司	AA+/AA**	AA+/AA**	无	东方金诚/上海新世纪

债市发行和利率走势周报

20 奥克斯 MTN002	2020/10/30	5	2	5.49	奥克斯集团有限公司	AA+	AA+	无	联合资信
20 临空港投 MTN003	2020/10/30	15	3+2	4.28	武汉临空港投资集团有限公司	AA+	AA+	无	中诚信国际
20 镜湖开发 MTN003	2020/10/29	10	3+2	4.05	绍兴市镜湖新区开发集团有限公司	AA+	AA+	无	大公国际
20 海鸿投资 MTN001	2020/10/29	5	3	4.05	江苏海鸿投资控股集团有限公司	AA+	AA+	无	中诚信国际
20 昆明产投 MTN001	2020/10/29	10	3	5.50	昆明产业开发投资有限责任公司	AA+	AA+	无	联合资信
20 雨花投资 MTN001	2020/10/28	7	2+N	4.68	南京雨花国资投资管理有限公司	AA+	AA+	无	中诚信国际
20 泰州城建 MTN002	2020/10/28	6	3	3.90	泰州市城市建设投资集团有限公司	AA+	AA+	无	联合资信
20 迪荡新投 MTN002	2020/10/28	10	3+2	4.27	绍兴高新技术产业开发区迪荡新城投资发展有限公司	AA+	AA+	无	上海新世纪
20 昆明土地 MTN001	2020/10/27	8	3	5.47	昆明市土地开发投资经营有限责任公司	AA+	AA+	无	中诚信国际
20 乐山国资 MTN001	2020/10/26	10	3+2	4.11	乐山国有资产投资运营(集团)有限公司	AA+	AA+	无	大公国际
20 新业国资 MTN002	2020/10/27	5	3	5.99	新疆新业国有资产经营(集团)有限责任公司	AA+	AA+	无	中诚信国际
20 韵达股份 MTN003	2020/10/26	5	2+1	3.99	韵达控股股份有限公司	AA+	AA+	无	上海新世纪
20 皖出版 MTN002	2020/10/26	6	3+2	4.00	安徽出版集团有限责任公司	AA+	AA+	无	中诚信国际
20 成都香城 MTN001	2020/10/29	4	3+2	4.80	成都香城城市发展有限公司	AA	AA+	保证担保	联合资信
20 开乾投资 MTN001	2020/10/28	10	3+2	6.50	重庆开乾投资集团有限公司	AA	AA	无	上海新世纪
20 萍乡汇丰 MTN002	2020/10/29	4	2+2+1	6.50	萍乡市汇丰投资有限公司	AA	AA	无	中诚信国际
20 江门建设 MTN002	2020/10/28	4	3	4.05	江门市交通建设投资集团有限公司	AA	AA	无	东方金诚
20 荆州城投 MTN004	2020/10/28	5	3+2	4.15	荆州市城市建设投资开发有限公司	AA	AA	无	中诚信国际
20 咸宁城投 MTN001	2020/10/28	15	3+2	4.26	咸宁市城市建设投资开发有限公司	AA	AA	无	联合资信
20 东方医药 MTN001	2020/10/27	5	3	6.70	泰州东方中国医药城控股集团有限公司	AA	AA	无	上海新世纪
20 池州建设 MTN001	2020/10/27	4	5	5.80	池州建设投资集团有限公司	AA	AA	无	联合资信
20 娄底经开 MTN002	2020/10/26	4.1	3+2	6.40	湖南省娄底经济技术开发区投资建设集团有限公司	AA	AA	无	东方金诚
20 桂林交投 MTN001	2020/10/27	5	3	5.30	桂林市交通投资控股集团有限公司	AA	AA	无	上海新世纪
20 西汇投资 MTN001	2020/10/26	5	3+2	6.00	成都市西汇投资有限公司	AA	AA	无	中诚信国际
20 金龙湖 MTN002	2020/10/26	5	3	4.79	徐州金龙湖控股集团有限公司	AA	AA	无	联合资信
20 陕西环保 GN001	2020/10/26	4	3+2	5.60	陕西环保产业集团有限责任公司	AA	AA	无	上海新世纪

债市发行和利率走势周报

企业债券	20 蓉轨可续期 02	2020/10/28	10	3+N	4.42	成都轨道交通集团有限公司	AAA	AAA	无	联合资信
	20 苏高投债 01	2020/10/28	6	3+2+2	4.00	江苏高科技投资集团有限公司	AAA	AAA	无	中诚信国际
	20 蓉高债 01	2020/10/27	10	3+2	3.77	成都高新投资集团有限公司	AAA	AAA	无	东方金诚
	20 金洲新城债	2020/10/30	6.2	7	6.68	长沙金洲新城开发建设投资有限公司	AA	AAA	保证担保	东方金诚
	20 大双实业债	2020/10/30	7	3+4	6.45	重庆市大足区大双实业发展有限公司	AA	AAA	保证担保	联合资信
	20 吉凤投债	2020/10/30	9	3+2+2	5.79	湘西自治州吉凤投资开发有限责任公司	AA	AAA	保证担保	东方金诚
	20 常德鼎力 01	2020/10/26	9	7	5.80	常德市鼎力实业有限公司	AA	AAA	保证担保	中诚信国际
	20 汇金小微债 01	2020/10/29	5	3+2	4.40	龙岩市汇金发展集团有限公司	AA+	AA+	无	大公国际
	20 乐清债 02	2020/10/28	5	5+2	4.42	乐清市国有投资有限公司	AA+	AA+	无	上海新世纪
	20 富阳经开债 01	2020/10/27	13	7	4.94	杭州富阳开发区建设投资集团有限公司	AA	AA+	保证担保	联合资信
	20 中马债	2020/10/30	5.6	7	5.95	广西中马钦州产业园区投资控股集团 集团有限公司	AA	AA	无	中诚信国际
	20 三明城投债	2020/10/26	7.7	4+3	4.80	三明市城市建设投资集团有限公司	AA	AA	无	中诚信国际
	公司债券	20 恒信 G3	2020/10/30	8	3	4.15	海通恒信国际融资租赁股份有限公司	AAA	AAA	无
20 润药 Y1		2020/10/30	10	2+N	3.79	华润医药控股有限公司	AAA	AAA	无	中诚信国际
20 新汶 Y1		2020/10/30	10	3+N	5.00	新汶矿业集团有限责任公司	AAA	AAA	保证担保	中诚信国际
20 中公 Y1		2020/10/30	10	2+N	4.05	中交一公局集团有限公司	AAA	AAA	保证担保	中诚信国际
20 中公 Y2		2020/10/30	10	3+N	4.44		AAA	AAA	保证担保	中诚信国际
20 红美 03		2020/10/30	5	2+1	6.20	红星美凯龙家居集团股份有限公司	AAA	AAA	无	中诚信国际
20 沪资 01		2020/10/29	2	3	3.30	上海国际集团资产管理有限公司	AAA	AAA	无	上海新世纪
20 鲁高 Y1		2020/10/29	15	3+N	4.23	山东高速集团有限公司	AAA	AAA	无	大公国际
20 铁 Y13		2020/10/29	9	1+N	3.62	中国中铁股份有限公司	AAA	AAA	无	联合评级
20 铁 Y14		2020/10/29	20	2+N	3.94		AAA	AAA	无	联合评级
20 电建 Y4		2020/10/29	20	3+N	4.27	中国电力建设股份有限公司	AAA	AAA	无	中诚信国际
20 青港 01	2020/10/29	30	3	3.70	青岛港（集团）有限公司	AAA	AAA	无	中诚信国际	

20 葛洲 Y4	2020/10/28	20	2+N	3.97	中国葛洲坝集团股份有限公司	AAA	AAA	无	联合评级
20 葛洲 Y5	2020/10/28	10	3+N	4.25		AAA	AAA	无	联合评级
20 福电 Y1	2020/10/28	15	3+N	4.37	福建福清核电有限公司	AAA	AAA	无	中诚信国际
20 万达 03	2020/10/28	25	2+2	5.38	大连万达商业管理集团股份有限公司	AAA	AAA	无	中诚信国际
G 龙源 Y3	2020/10/27	10	1+N	3.59	龙源电力集团股份有限公司	AAA	AAA	无	联合评级
G 龙源 Y4	2020/10/27	10	2+N	3.90		AAA	AAA	无	联合评级
20 扬子 Y3	2020/10/27	20	3+N	4.47	南京扬子国资投资集团有限责任公司	AAA	AAA	无	东方金诚
20 绿城 07	2020/10/27	9.5	3+2	3.82	绿城房地产集团有限公司	AAA	AAA	无	中诚信国际
20 安租 07	2020/10/27	8	2+2	3.65	平安国际融资租赁有限公司	AAA	AAA	无	中诚信国际
20 安租 08	2020/10/27	12	3+2	3.88		AAA	AAA	无	中诚信国际
20 青城 03	2020/10/27	5	3+3	3.75	青岛城市建设投资（集团）有限责任公司	AAA	AAA	无	中诚信国际
20 青城 04	2020/10/27	20	5+3	4.18		AAA	AAA	无	中诚信国际
20 川能 Y1	2020/10/27	30	3+N	4.55	四川省能源投资集团有限责任公司	AAA	AAA	无	中诚信国际
20 湘路 08	2020/10/26	20	3+2	3.80	湖南省高速公路集团有限公司	AAA	AAA	无	大公国际
20 华发 Y3	2020/10/27	10	3+N	4.58	珠海华发集团有限公司	AAA	AAA	无	联合评级
20 厦贸 G2	2020/10/26	5	3	3.85	厦门国贸集团股份有限公司	AAA	AAA	无	中诚信国际
20 电投 Y0	2020/10/26	20	2+N	3.84	国家电力投资集团有限公司	AAA	AAA	无	中诚信国际
20 润金 Y1	2020/10/26	10	2+N	4.15	华润金控投资有限公司	AAA	AAA	无	上海新世纪
20 旭辉 03	2020/10/26	7.5	3+2	4.23	旭辉集团股份有限公司	AAA	AAA	无	中诚信国际
20 常城 06	2020/10/26	13	5	4.20	常州市城市建设（集团）有限公司	AAA	AAA	无	中诚信国际
20 延长 Y4	2020/10/26	30	3+N	4.35	陕西延长石油（集团）有限责任公司	AAA	AAA	无	联合评级
20 福投 01	2020/10/26	10	5	4.05	福建省投资开发集团有限责任公司	AAA	AAA	无	中诚信国际
20 上唐 Y1	2020/10/28	5	1+N	4.15	上海大唐融资租赁有限公司	AA+	AAA	保证担保	上海新世纪
20 上唐 Y2	2020/10/28	5	2+N	4.75		AA+	AAA	保证担保	上海新世纪
20 弘辉 01	2020/10/28	5	3+2	4.05	常州弘辉控股集团有限公司	AA	AAA	保证担保	联合评级
20 大族 01	2020/10/28	5	3	4.78	大族控股集团有限公司	AA	AAA	保证担保	东方金诚

## 债市发行和利率走势周报

	20 柳发 01	2020/10/29	11	3+2	6.70	柳州市城市建设发展有限公司	AA+	AA+	无	联合评级
	20 景控 03	2020/10/28	5	3+2	4.50	景德镇市国资运营投资控股集团有 限责任公司	AA+/ AA+*	AA+/ AA+*	无	联合评级/ 中诚信国际
	20 狮桥 03	2020/10/27	5	2+1	4.90	狮桥融资租赁（中国）有限公司	AA+	AA+	无	联合评级
	20 金港 02	2020/10/27	10	3+2	4.10	张家港保税区金港资产经营有限公司	AA+	AA+	无	上海新世纪
	20 科工 Y1	2020/10/27	9	3+N	5.60	中建科工集团有限公司	AA+	AA+	无	中诚信国际
	20 天宁 02	2020/10/27	6	3	4.06	常州天宁建设发展集团有限公司	AA+	AA+	无	上海新世纪
	20 滨建 G1	2020/10/26	4.5	3	4.20	常熟市滨江城市建设经营投资有限 责任公司	AA+	AA+	无	联合评级
	20 广汇 G2	2020/10/30	5.5	3	7.00	广汇汽车服务有限责任公司	AA	AA+	保证 担保	联合评级
商业银行债	20 建设银行双创债	2020/10/29	200	3	3.50	中国建设银行股份有限公司	AAA	AAA	无	联合资信
	20 上海农商 01	2020/10/28	80	3	3.63	上海农村商业银行股份有限公司	AAA	AAA	无	联合资信
商业银行其他一 级资本工具	20 三峡银行永续债 02	2020/10/30	12	5+N	4.80	重庆三峡银行股份有限公司	AA+	AA	无	联合资信
商业银行二级资 本工具	20 绍兴银行二级 02	2020/10/30	10	10	4.60	绍兴银行股份有限公司	AA+	AA	无	东方金诚
证券公司短期融 资券	20 广发证券 CP009BC	2020/10/30	30	90 天	3.10	广发证券股份有限公司	AAA	A-1	无	中诚信国际
	20 国信证券 CP013	2020/10/28	30	90 天	3.12	国信证券股份有限公司	AAA	A-1	无	联合资信
	20 银河证券 CP013	2020/10/28	40	90 天	2.98	中国银河证券股份有限公司	AAA	A-1	无	联合资信
	20 光大证券 CP013BC	2020/10/26	30	60 天	2.55	光大证券股份有限公司	AAA	A-1	无	中诚信国际
	20 国联证券 CP006	2020/10/26	10	88 天	3.20	国联证券股份有限公司	AA+	A-1	无	联合资信
保险公司债	20 中国人寿财险	2020/10/26	45	10	4.20	中国人寿财产保险股份有限公司	AAA	AAA	无	联合资信
其它金融机构债	20 贵银租赁债	2020/10/28	7	3	4.30	贵阳贵银金融租赁有限责任公司	AAA	AAA	无	联合资信
	20 湖北租赁债	2020/10/30	10	3	4.20	湖北金融租赁股份有限公司	AA+	AAA	保证 担保	联合资信

注：统计期以债券起息日为准；\*表示多家机构评级，以下同

资料来源：Wind，联合资信整理



附表2 本周新发资产支持证券信息

债券类型	证券简称	发起机构/贷款服务机构	受托机构/发行人	规模(亿元)	利率(%)	评级结果	发行日期	法定到期日	评级机构
资产支持证券	20 德银融资 ABN001 优先 A	德银融资租赁有限公司	中铁信托有限责任公司	3.87	4.35	AAA <sub>sf</sub>	2020/10/30	2025/5/28	联合资信
	20 德银融资 ABN001 优先 B			0.30	4.78	AA <sup>+</sup> <sub>sf</sub>			
	20 德银融资 ABN001 优先 C			0.43	5.00	AA <sub>sf</sub>			
	20 德银融资 ABN001 次			0.40	无票面利率	未予评级			
	20 飞驰建融 1A_bc	中国建设银行股份有限公司	建信信托有限责任公司	62.70	1 年期 LPR-0.37	AAA <sub>sf</sub> / AAA <sub>sf</sub> <sup>*</sup>	2020/10/29	2027/1/26	中诚信国际/ 中债资信
	20 飞驰建融 1B_bc			6.20	1 年期 LPR+0.05	AA <sup>+</sup> <sub>sf</sub> / AA <sup>+</sup> <sub>sf</sub> <sup>*</sup>			
	20 飞驰建融 1C_bc			13.24	无票面利率	未予评级			
	20 工元乐居 1A1	中国工商银行股份有限公司	中海信托股份有限公司	65.00	5 年期 LPR-1.25	AAA <sub>sf</sub> / AAA <sub>sf</sub> <sup>*</sup>	2020/10/28	2042/4/26	中诚信国际/ 中债资信
	20 工元乐居 1A2			66.50	5 年期 LPR-0.85	AAA <sub>sf</sub> / AAA <sub>sf</sub> <sup>*</sup>			
	20 工元乐居 1C			13.38	无票面利率	未予评级			
	20 工元至诚 4 优先	中国工商银行股份有限公司	中海信托股份有限公司	13.70	4.40	AAA <sub>sf</sub> / AAA <sub>sf</sub> <sup>*</sup>	2020/10/27	2025/3/26	中诚信国际/ 中债资信
	20 工元至诚 4C			5.80	无票面利率	未予评级			
	20 冀租稳健 1A	河北省金融租赁有限公司	兴业国际信托有限公司	11.75	5.00	AAA <sub>sf</sub> / AAA <sub>sf</sub> <sup>*</sup>	2020/10/27	2028/10/26	中诚信国际/ 中债资信
	20 冀租稳健 1B			1.25	5.78	AA <sup>+</sup> <sub>sf</sub> / AA <sup>+</sup> <sub>sf</sub> <sup>*</sup>			
	20 冀租稳健 1C			2.65	无票面利率	未予评级			
	20 建元 10A1_bc	中国建设银行股份有限公司	建信信托有限责任公司	21.00	5 年期 LPR-1.28	AAA <sub>spc(sf)</sub> / AAA <sub>sf</sub> <sup>*</sup>	2020/10/28	2046/6/26	标普信评/ 中债资信
	20 建元 10A2_bc			26.00	5 年期 LPR-1.05	AAA <sub>spc(sf)</sub> / AAA <sub>sf</sub> <sup>*</sup>			
	20 建元 10A3_bc			64.33	5 年期 LPR-0.85	AAA <sub>spc(sf)</sub> / AAA <sub>sf</sub> <sup>*</sup>			
	20 建元 10C_bc			11.96	无票面利率	未予评级			
	20 建元 9A1_bc	中国建设银行股份有限公司	建信信托有限责任公司	20.00	5 年期 LPR-1.40	AAA <sub>sf</sub> / AAA <sub>sf</sub> <sup>*</sup>	2020/10/27	2053/5/26	中诚信国际/ 中债资信
20 建元 9A2_bc	25.00			5 年期 LPR-1.15	AAA <sub>sf</sub> / AAA <sub>sf</sub> <sup>*</sup>				

债市发行和利率走势周报

20 建元 9A3_bc			61.30	5 年期 LPR-0.87	AAA <sub>sf</sub> /AAA <sub>sf</sub> *			
20 建元 9C_bc			11.29	无票面利率	未予评级			
20 鑫宁 1A1	南京银行股份 有限公司	上海国际信 托有限公司	4.05	5 年期 LPR-1.40	AAA <sub>sf</sub> /AAA <sub>sf</sub> *	2020/10/26	2041/1/26	联合资信/ 中债资信
20 鑫宁 1A2			4.47	5 年期 LPR-0.65	AAA <sub>sf</sub> /AAA <sub>sf</sub> *			
20 鑫宁 1C			1.68	无票面利率	未予评级			
20 兴晴 1 优先 A	兴业消费金融 股份公司	兴业国际信 托有限公司	14.53	3.45	AAA <sub>sf</sub> /AAA <sub>sf</sub> *	2020/10/28	2025/5/3	中诚信国际/ 中债资信
20 兴晴 1 优先 B			1.18	3.78	AA <sup>+</sup> <sub>sf</sub> /AA <sup>+</sup> <sub>sf</sub> *			
20 兴晴 1 优先 C			1.00	4.78	AA <sub>sf</sub> /AA <sub>sf</sub> *			
20 兴晴 1 次级			2.47	无票面利率	未予评级			
20 一方绿城 ABN002 优先	深圳市前海一 方恒融商业保 理有限公司	兴业国际信 托有限公司	6.64	3.70	AAA <sub>sf</sub>	2020/10/27	2024/10/29	中诚信国际
20 一方绿城 ABN002 次			0.01	无票面利率	未予评级			
20 屹腾 1A_bc	一汽汽车金融 有限公司	建信信托有 限责任公司	43.20	3.25	AAA <sub>sf</sub> /AAA <sub>sf</sub> *	2020/10/27	2025/8/26	联合资信/ 中债资信
20 屹腾 1B_bc			3.30	3.60	AAA <sub>sf</sub> /AA <sup>+</sup> <sub>sf</sub> *			
20 屹腾 1C_bc			3.48	无票面利率	未予评级			
20 悦达保理 ABN002 优先 A	悦达商业保理 有限公司	国投泰康信 托有限公司	2.52	4.80	AAA <sub>sf</sub>	2020/10/27	2024/9/26	中诚信国际
20 悦达保理 ABN002 优先 B			0.90	6.50	AA <sup>+</sup> <sub>sf</sub>			
20 悦达保理 ABN002 次			0.18	无票面利率	未予评级			
20 招银和家 5A1	招商银行股份 有限公司	华能贵诚信 托有限公司	16.82	3.30	AAA <sub>sf</sub> /AAA <sub>sf</sub> *	2020/10/27	2050/9/19	中诚信国际/ 中债资信
20 招银和家 5A2			23.69	5 年期 LPR-0.58	AAA <sub>sf</sub> /AAA <sub>sf</sub> *			
20 招银和家 5C			7.00	无票面利率	未予评级			
20 中交置业 ABN001 优先	深圳恒和信商 业保理有限公 司	光大兴陇信 托有限责任公 司	1.31	4.00	AAA <sub>sf</sub>	2020/10/29	2023/10/30	中诚信国际
20 中交置业 ABN001 次			0.01	无票面利率	未予评级			

注：统计期以债券发行日为准

资料来源：Wind，联合资信整理

附录 2：推迟或取消发行债券明细

债券类型	债券简称	发生日期	规模 (亿元)	期限 (年)	发行人	主体级别	债项级别	担保 情况	评级机构	事件
短期融资券	20 扬州经开 CP002	2020/10/30	5	365 天	扬州经济技术开发区开发(集团)有限公司	AA+	A-1	无	中诚信国际	取消发行
超短期融资券	20 贵州水投 SCP002	2020/10/29	10	270 天	贵州省水利投资(集团)有限责任公司	AAA	--	无	上海新世纪	取消发行
	20 北部湾投 SCP002	2020/10/28	4	270 天	广西北部湾投资集团有限公司	AAA	--	无	中诚信国际	取消发行
	20 江宁城建 SCP001	2020/10/28	5	270 天	南京江宁城市建设集团有限公司	AAA	--	无	大公国际	取消发行
	20 中建国际 SCP008	2020/10/30	5	152 天	中国建材国际工程集团有限公司	AA+	--	无	联合资信	取消发行
	20 鲁商 SCP017	2020/10/27	6	180 天	山东省商业集团有限公司	AA+	--	无	联合资信	取消发行
	20 茶园建设 SCP001	2020/10/30	5	270 天	重庆市茶园工业园区建设开发有限责任公司	AA	--	无	中诚信国际	取消发行
	20 江西旅游 SCP001	2020/10/29	3	270 天	江西省旅游集团股份有限公司	AA	--	无	联合资信	取消发行
中期票据	20 陕延油 MTN005	2020/10/30	30	3+N	陕西延长石油(集团)有限责任公司	AAA	AAA	无	联合资信	取消发行
	20 中建六局 MTN002A	2020/10/29	4	2+N	中国建筑第六工程局有限公司	AAA	AAA	无	联合资信	取消发行
	20 中建二局 MTN002B	2020/10/28	12.5	5+N	中国建筑第二工程局有限公司	AAA	AAA	无	中诚信国际	取消发行
	20 华能新能 MTN002B	2020/10/26	10	5+N	华能新能源股份有限公司	AAA	AAA	无	联合资信	取消发行
	20 吉林高速 MTN006	2020/10/26	10	3+2	吉林省高速公路集团有限公司	AAA	AAA	无	中诚信国际	取消发行
	20 大连城乡 MTN002	2020/10/30	3	3	大连市城乡建设投资集团有限公司	AA+	AA+	无	联合资信评	取消发行
	20 龙岩汇金 MTN001	2020/10/29	3	2+N	龙岩市汇金发展集团有限公司	AA+	AA+	无	中诚信国际	取消发行
	20 惠民建投 MTN002	2020/10/30	5	2+1	济宁市兖州区惠民城建投资有限公司	AA	AA	无	东方金诚	取消发行

资料来源：Wind，联合资信整理

附录 3：主要债券发行利率走势图



图 1 270 天期不同信用等级主体所发超短期融资券发行利率走势图



图 2 1 年期不同信用等级主体所发短期融资券发行利率走势图

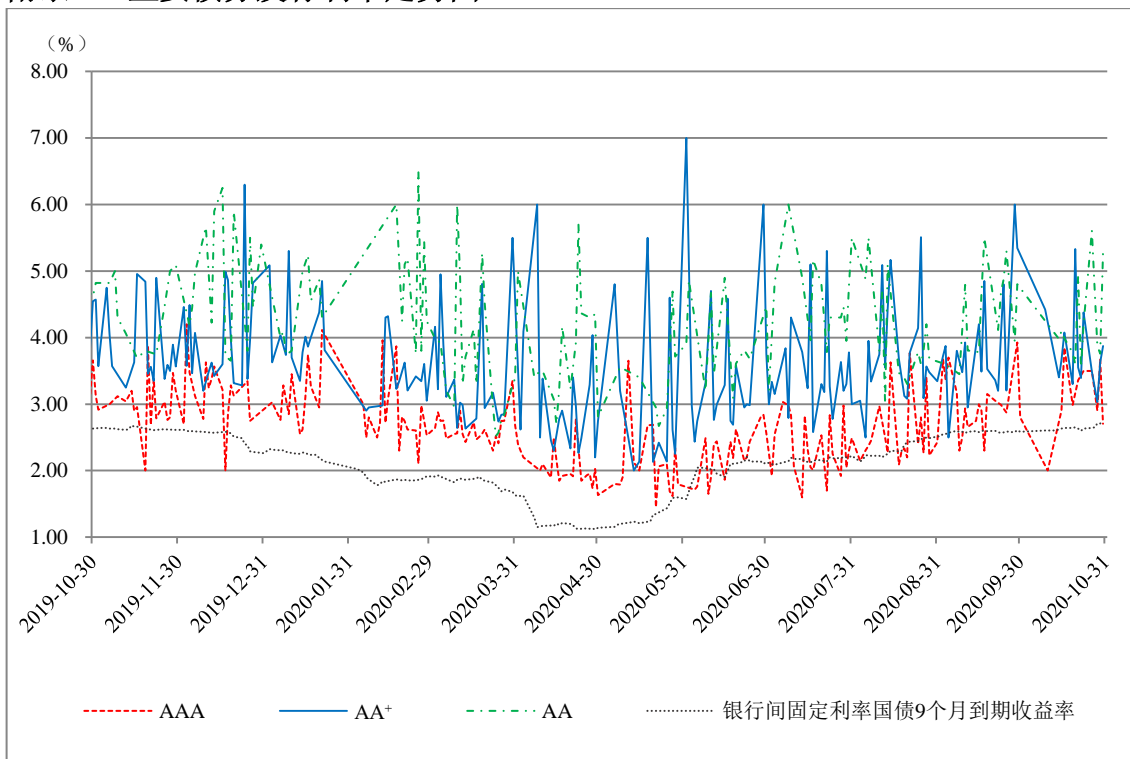

图 3 3 年期不同信用等级公司债券发行利率走势图

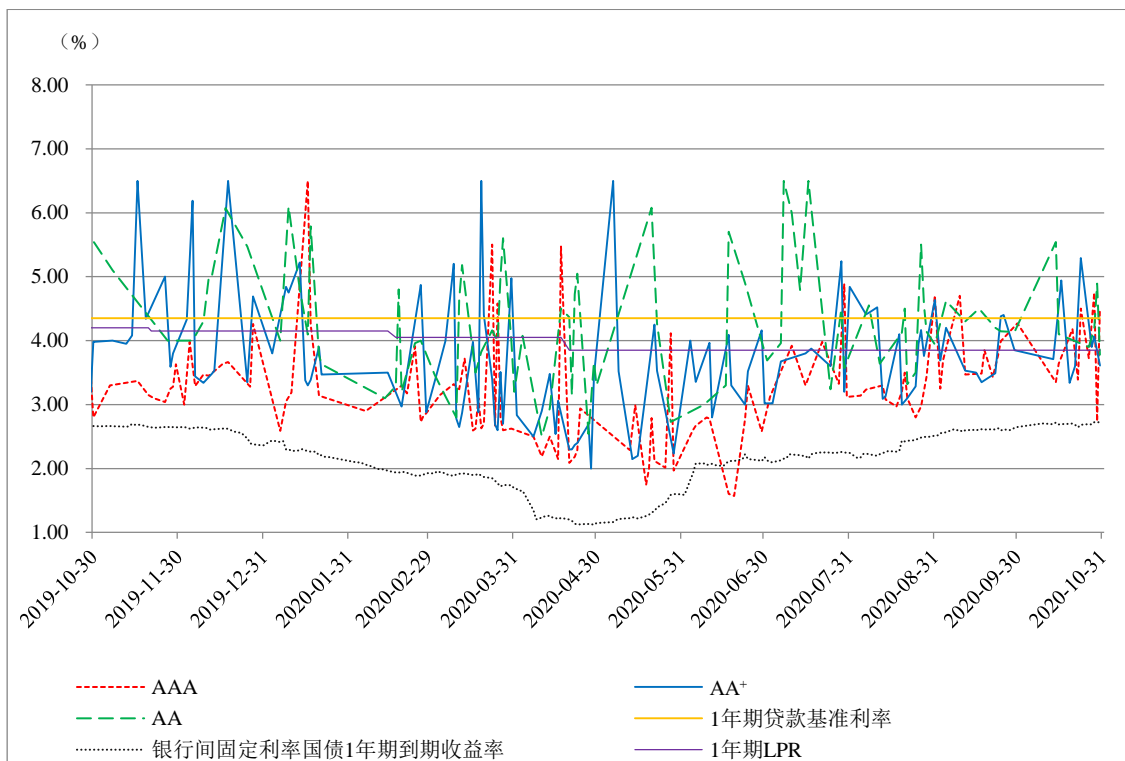

图 4 5 年期不同信用等级中期票据发行利率走势图

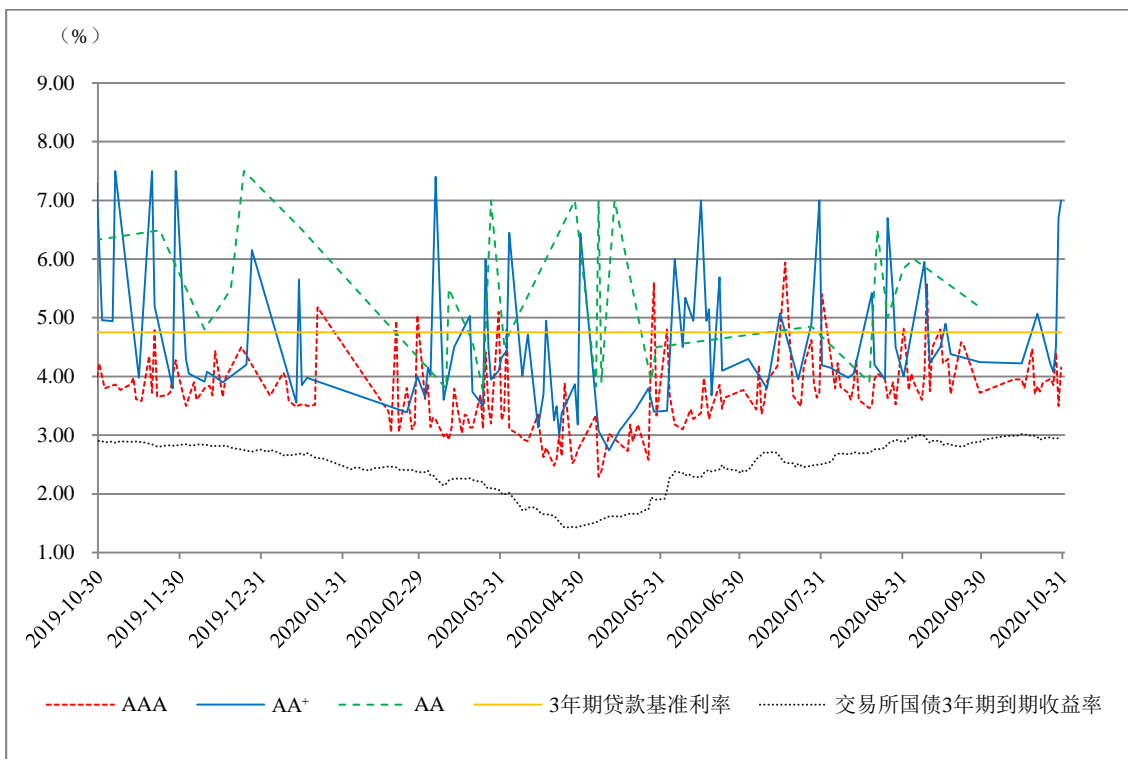
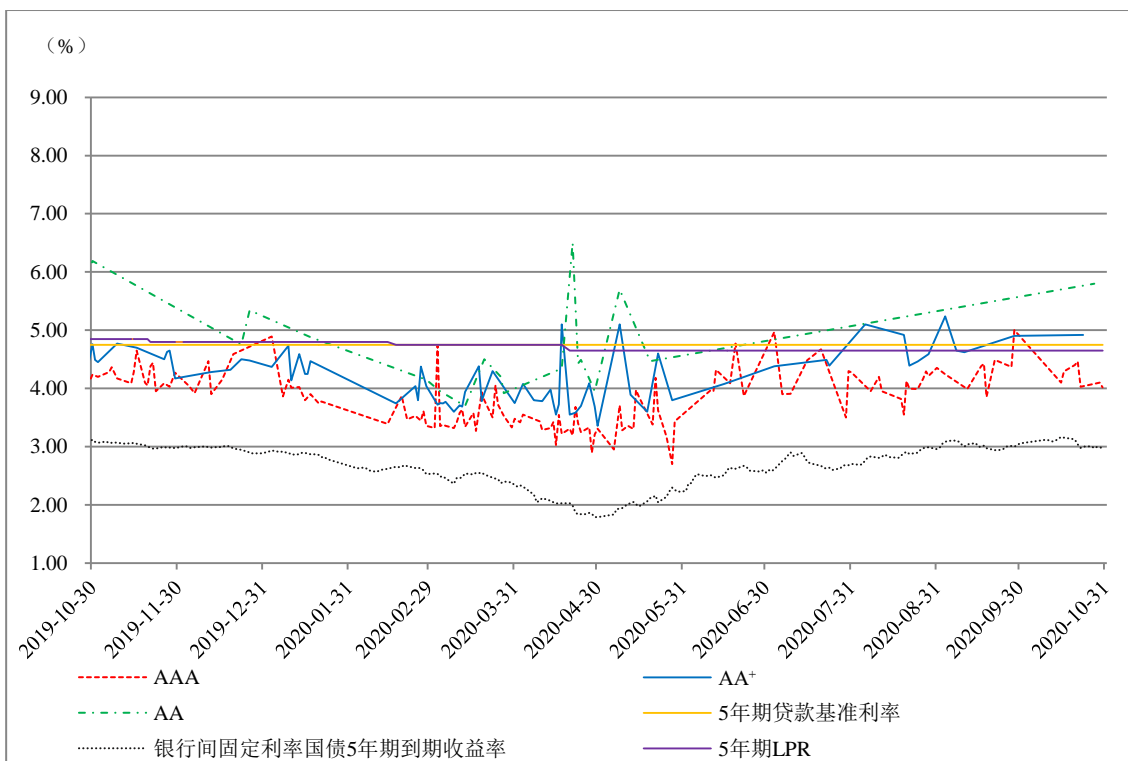
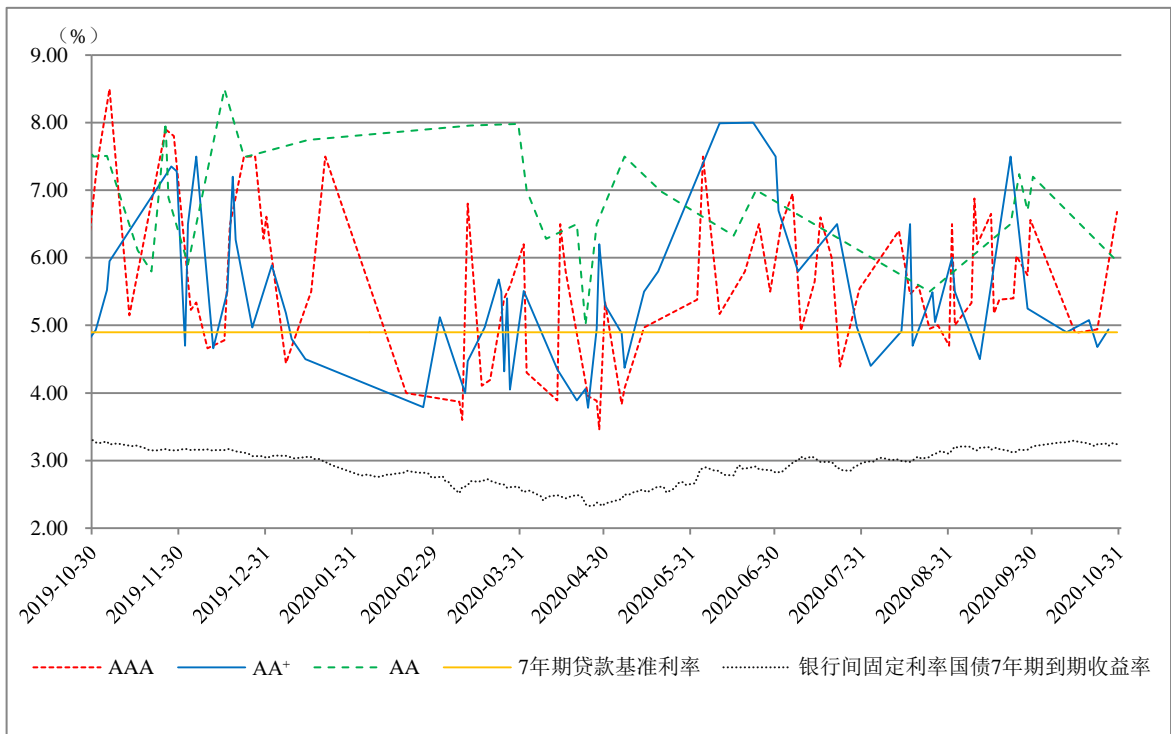

图 5 7 年期不同信用等级企业债券发行利率走势图