

债市发行和利率走势周报

(2020.4.20—2020.4.24)

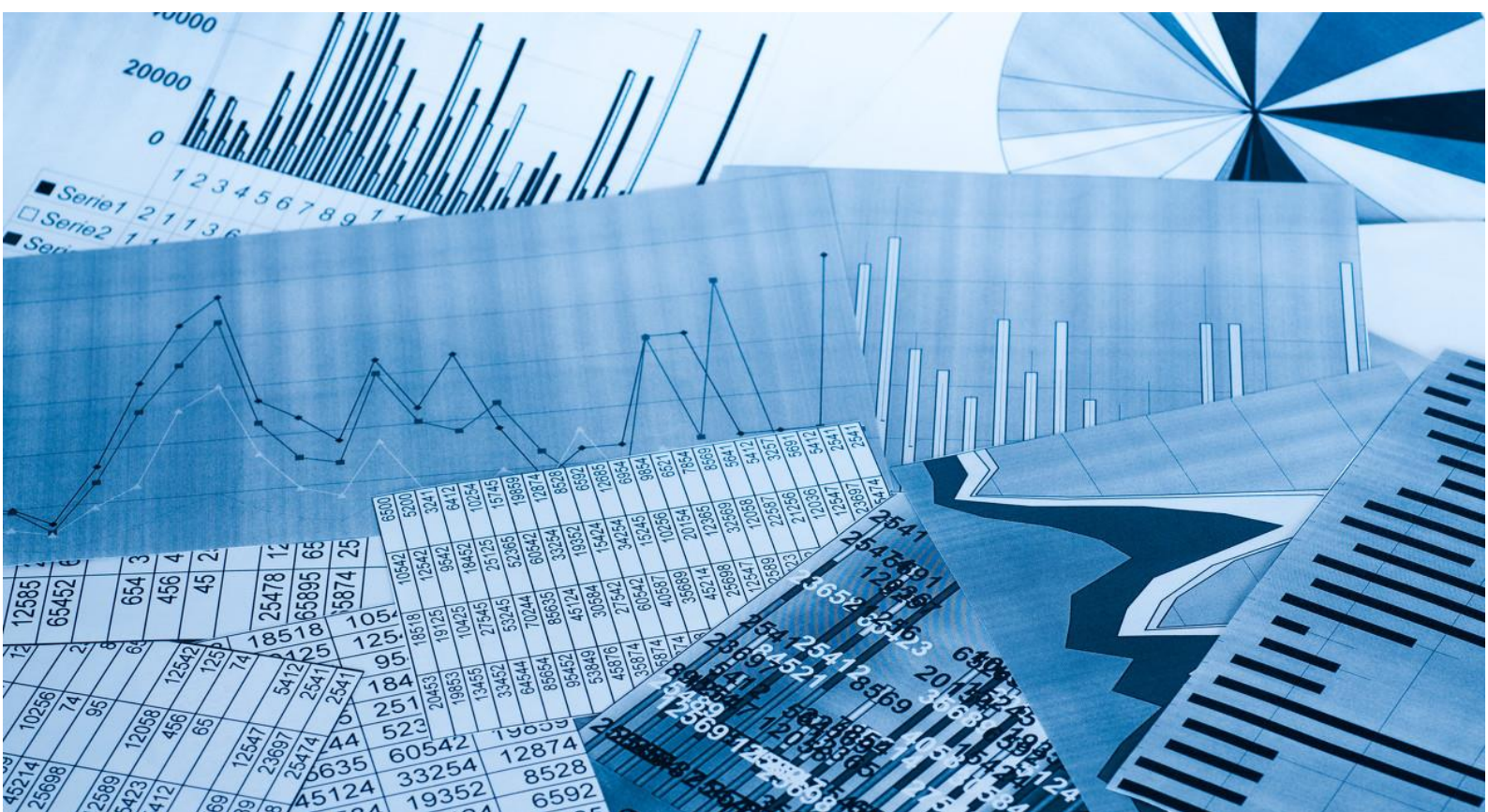

债市发行和利率走势周报

(2020.4.20—2020.4.24)

一、本周贷款市场报价利率（LPR）下调，流动性保持合理充裕

本周，央行未开展逆回购操作，同时对到期的 2674 亿 TMLF 缩量续做 561 亿 TMLF，实现资金净回笼 2113 亿元。本周央行续做的 1 年期 TMLF 利率较前次下调 20 个 BP 至 2.95%，4 月 20 日，1 年期和 5 年期 LPR 也分别下调 20 和 10 个 BP 至 3.85% 和 4.65%，有助于继续推动全社会融资成本边际下降。整体来看，本周银行间市场流动性保持合理充裕。

二、债券市场发行情况

（一）本周债券市场发行期数和发行规模均较上周有所上升

表 1 本周新发债券情况统计表

债券类型	本周发行情况		上周发行情况	
	期数（期）	规模（亿元）	期数（期）	规模（亿元）
超短期融资券	150	1427.20	129	1349.50
短期融资券	23	181.40	20	200.00
公司债券	38	451.00	42	461.04
中期票据	108	1101.70	97	1125.00
企业债券	12	181.00	10	92.00
金融债券	16	746.00	11	461.00
资产支持证券	3	12.06	7	229.86
总计	350	4100.36	316	3918.40

注：中期票据不包含集合票据，企业债券不包含集合企业债券，金融债券不包含政策银行债和证券公司债；资产支持证券包括银行间债券市场和交易所债券市场发行的资产支持证券（ABS）以及银行间债券市场发行的资产支持票据（ABN），其发行期数按发行单数统计，其余券种按发行期数统计；资产支持证券统计期以债券的发行日为准，其他券种以债券的起息日为准，各券种均不含私募债券及中国国家铁路集团有限公司、中央汇金投资有限责任公司发行的债券，以下同

资料来源：Wind，联合资信整理

(二) 债券市场累计发行期数和发行规模同比均大幅增加，超短期融资券仍为非金融企业的主要融资工具

表 2 新发债券累计发行情况统计表

债券类型	2020年1月1日—2020年4月24日						2019年1月1日—2019年4月24日			
	发行期数			发行规模			发行期数		发行规模	
	期数 (期)	同比 增幅 (%)	占比 (%)	规模 (亿元)	同比 增幅 (%)	占比 (%)	期数 (期)	占比 (%)	规模 (亿元)	占比 (%)
超短期融资券	1545	56.38	47.06	16398.70	58.08	38.64	988	43.87	10373.80	33.90
短期融资券	211	27.11	6.43	1960.60	33.24	4.62	166	7.37	1471.50	4.81
公司债券	396	67.80	12.06	4643.99	59.45	10.94	236	10.48	2912.44	9.52
中期票据	791	44.87	24.09	8403.87	30.61	19.80	546	24.25	6434.20	21.03
企业债券	94	-27.13	2.86	1187.10	13.75	2.80	129	5.73	1043.59	3.41
金融债券	185	69.72	5.64	8252.80	42.09	19.44	109	4.84	5808.00	18.98
资产支持证券	60	-20.00	1.83	1545.34	-38.38	3.64	75	3.33	2507.93	8.20
国际机构债	1	-66.67	0.03	50.00	0.00	0.12	3	0.13	50.00	0.16
总计	3283	45.78	100.00	42442.40	38.69	100.00	2252	100.00	30601.46	100.00

资料来源：Wind，联合资信整理

(三) 本周推迟或取消发行债券规模较上周有所上升

表 3 推迟或取消发行债券情况统计表

债券类型	本周情况		上周情况		本年情况		上年情况	
	期数 (期)	规模 (亿元)	期数 (期)	规模 (亿元)	期数 (期)	规模 (亿元)	期数 (期)	规模 (亿元)
超短期融资券	2	5.50	1	5.00	27	144.75	37	196.90
短期融资券	--	--	1	5.20	3	40.90	5	24.00
公司债券	--	--	--	--	4	32.00	11	136.53
中期票据	13	79.00	14	102.00	81	535.30	65	499.80
企业债券	--	--	--	--	9	84.10	8	72.90
金融债券	1	30.00	--	--	2	70.00	--	--
资产支持证券	--	--	--	--	--	--	1	102.57
总计	16	114.50	16	112.20	126	907.05	127	1032.70

资料来源：Wind，联合资信整理

三、主要券种利率走势¹

(一) 本周超短期融资券和中期票据的发行成本整体较上周有所上升，短期融资券和企业债券的发行成本整体较上周有所下降

表 4 本周主要券种发行利率统计表

债券类型	发行期限(年)	级别	本周			上周		
			样本数量(期)	平均发行利率(%)	基准利率(%)	样本数量(期)	平均发行利率(%)	基准利率(%)
超短期融资券	270天	AAA	27	2.10	1.15	16	2.02	1.19
		AA+	24	2.61		14	2.61	
		AA	14	4.32		15	3.33	
短期融资券	1	AAA	9	2.52	1.15	8	2.64	1.23
		AA+	6	2.35		7	3.16	
		AA	8	4.32		4	3.33	
公司债券	3	AAA	14	3.07	1.52	15	2.86	1.69
		AA+	4	3.28		3	3.93	
中期票据	5	AAA	21	3.36	1.91	17	3.32	2.04
		AA+	4	3.61		10	4.15	
		AA	3	5.14		1	4.34	
企业债券	7	AAA	1	3.95	2.42	1	4.35	2.46
		AA+	3	3.91		3	5.40	
		AA	2	5.75		--	--	

注：1. 本表中，超短期融资券和短期融资券的级别为发行人主体级别，其他均为债项级别；2. 所有样本中均剔除发行利率为浮动利率的债券，短融和超短融样本中均剔除有担保的债券；3. 对于双评级或多评级的发行人主体或债券，以较低的信用等级作为其主体或债项级别；4. 对含有选择权的债券的期限进行调整，按选择权之前的期限进行统计，例如债券的原始期限设计为“5+2”，则期限为5年。其中，样本中剔除可续期债券；5. 基准利率为相同期限国债到期收益率

资料来源：Wind，联合资信整理

¹主要券种利率走势分析选取发行数量较多的270天期超短期融资券、1年期短期融资券、3年期公司债券、5年期中期票据和7年期企业债券作为样本。

(二) 本周各级别中票面利率较高的债券为纸与林木产品和房地产管理和开发行业发行

表 5 本周主要券种关键期限票面利率在各级别中相对较高的债券统计表

债券类型	债券简称	起息日	规模(亿元)	期限(年)	票面利率(%)	发行人	主体级别	债项级别	担保情况	企业性质	行业
超短期融资券	20 鲁晨鸣 SCP001	2020/4/22	3	270 天	6.50	山东晨鸣纸业集团股份有限公司	AA+	--	无	地方国有企业	纸与林木产品
公司债券	20 阳城 02	2020/4/24	8	3+2	7.30	阳光城集团股份有限公司	AAA	AAA	无	民营企业	房地产管理和开发

注：行业分类采用 Wind 三级行业分类标准

资料来源：Wind，联合资信整理

附录 1：本周新发债券信息

附表 1 本周新发债券（不含资产支持证券）信息

债券类型	债券简称	起息日	规模 (亿元)	期限 (年)	票面 利率 (%)	发行人	主体 级别	债项 级别	担保 情况	评级机构
短期融资券	20 本钢集团 CP002	2020/4/24	5	365 天	5.20	本钢集团有限公司	AAA	A-1	无	中诚信国际
	20 大同煤矿 CP004	2020/4/24	15	365 天	2.79	大同煤矿集团有限责任公司	AAA	A-1	无	联合资信
	20 湘高速 CP002	2020/4/24	10	365 天	1.96	湖南省高速公路集团有限公司	AAA	A-1	无	大公国际
	20 南京铁建 CP001	2020/4/22	4	365 天	2.00	南京铁路建设投资有限责任公司	AAA	A-1	无	上海新世纪
	20 葛洲坝（疫情防控债）CP001	2020/4/24	30	365 天	1.80	中国葛洲坝集团股份有限公司	AAA	A-1	无	上海新世纪
	20 阳煤 CP006	2020/4/23	10	365 天	2.29	阳泉煤业（集团）有限责任公司	AAA	A-1	无	大公国际
	20 鲁钢铁 CP001	2020/4/22	15	365 天	2.50	山东钢铁集团有限公司	AAA	A-1	无	中诚信国际
	20 平安租赁 CP002	2020/4/22	6	365 天	2.05	平安国际融资租赁有限公司	AAA	A-1	无	中诚信国际
	20 晋煤 CP006	2020/4/20	10	365 天	2.09	山西晋城无烟煤矿业集团有限责任公司	AAA	A-1	无	联合资信
	20 衡阳城投 CP001	2020/4/22	10	365 天	2.40	衡阳市城市建设投资有限公司	AA+	A-1	无	联合资信
	20 三门峡 CP001	2020/4/23	6	365 天	2.40	三门峡市投资集团有限公司	AA+	A-1	无	东方金诚
	20 兰州城投 CP001	2020/4/22	10	365 天	2.43	兰州市城市发展投资有限公司	AA+	A-1	无	上海新世纪
	20 长江出版 CP001	2020/4/22	3	365 天	2.28	湖北长江出版传媒集团有限公司	AA+	A-1	无	中诚信国际
	20 武汉车都 CP001	2020/4/21	5	365 天	2.30	武汉车都集团有限公司	AA+	A-1	无	联合资信
	20 中建国际 CP001	2020/4/20	6	365 天	2.30	中国建材国际工程集团有限公司	AA+	A-1	无	联合资信
	20 陕西旅游 CP001	2020/4/23	5.2	365 天	5.75	陕西旅游集团有限公司	AA	A-1	无	上海新世纪
	20 津旅游 CP001	2020/4/22	2	365 天	6.25	天津市旅游（控股）集团有限公司	AA	A-1	无	大公国际
	20 资阳水投 CP001	2020/4/23	7	365 天	4.34	资阳市水务投资有限责任公司	AA	A-1	无	东方金诚
	20 铜陵交投 CP002	2020/4/22	5	365 天	3.20	铜陵市综合交通投资集团有限公司	AA	A-1	无	上海新世纪
	20 龙虎山 CP001	2020/4/21	5	365 天	3.90	江西省龙虎山旅游文化发展（集团）有限公司	AA	A-1	无	东方金诚
	20 合肥高新 CP001	2020/4/21	3	365 天	2.40	合肥高新股份有限公司	AA	A-1	无	联合资信
	20 淮南产业 CP001	2020/4/20	5.7	365 天	4.30	淮南市产业发展（集团）有限公司	AA	A-1	无	上海新世纪
	20 浏阳现代 CP001	2020/4/20	3.5	365 天	4.43	浏阳现代制造产业建设投资开发有限公司	AA	A-1	无	联合资信

债市发行和利率走势周报

超短期融资券	20 环球租赁 SCP007	2020/4/24	4	33 天	1.65	中国环球租赁有限公司	AAA	--	无	中诚信国际
	20 中色 SCP004	2020/4/23	8	68 天	2.00	中国有色矿业集团有限公司	AAA	--	无	中诚信国际
	20 中色 SCP005	2020/4/24	15	39 天	1.65		AAA	--	无	中诚信国际
	20 首旅 SCP016	2020/4/24	30	67 天	1.58	北京首都旅游集团有限责任公司	AAA	--	无	联合资信
	20 首旅 SCP017	2020/4/24	20	60 天	1.57		AAA	--	无	联合资信
	20 华能 SCP003	2020/4/24	20	60 天	1.20	华能国际电力股份有限公司	AAA	--	无	中诚信国际
	20 华电 SCP007	2020/4/20	15	88 天	1.20	中国华电集团有限公司	AAA	--	无	中诚信国际
	20 华电 SCP008	2020/4/24	6	90 天	1.20		AAA	--	无	中诚信国际
	20 华电江苏 SCP004	2020/4/24	5	180 天	1.80	华电江苏能源有限公司	AAA	--	无	联合资信
	20 联合水泥 SCP014	2020/4/22	10	90 天	1.48	中国联合水泥集团有限公司	AAA	--	无	联合资信
	20 联合水泥 SCP015	2020/4/24	10	180 天	1.50		AAA	--	无	联合资信
	20 中铝集 SCP003	2020/4/24	20	180 天	1.35	中国铝业集团有限公司	AAA	--	无	中诚信国际
	20 沪港务 SCP003	2020/4/24	50	180 天	1.49	上海国际港务（集团）股份有限公司	AAA	--	无	上海新世纪
	20 津城建 SCP004	2020/4/24	10	230 天	1.66	天津城市基础设施建设投资集团有限公司	AAA	--	无	联合资信
	20 山东核电 SCP001	2020/4/24	15	270 天	1.90	山东核电有限公司	AAA	--	无	联合资信
	20 铁塔股份 SCP004	2020/4/23	20	267 天	1.50	中国铁塔股份有限公司	AAA	--	无	中诚信国际
	20 铁塔股份 SCP005	2020/4/24	40	270 天	1.60		AAA	--	无	中诚信国际
	20 华能新能 SCP003	2020/4/23	10	90 天	1.40	华能新能源股份有限公司	AAA	--	无	联合资信
	20 广新控股 SCP015	2020/4/21	5	90 天	1.94	广东省广新控股集团有限公司	AAA	--	无	上海新世纪
	20 广新控股 SCP016	2020/4/22	5	60 天	1.79		AAA	--	无	上海新世纪
	20 广新控股 SCP017	2020/4/24	5	90 天	1.93		AAA	--	无	上海新世纪
	20 上海机场 SCP001	2020/4/23	10	180 天	1.46	上海机场（集团）有限公司	AAA	--	无	中诚信国际
	20 光明 SCP003	2020/4/24	30	180 天	1.40	光明食品（集团）有限公司	AAA	--	无	上海新世纪
	20 宝钢 SCP009	2020/4/21	30	178 天	1.50	宝山钢铁股份有限公司	AAA	--	无	中诚信国际
	20 宝钢 SCP010	2020/4/23	30	180 天	1.50		AAA	--	无	中诚信国际
	20 国联 SCP003	2020/4/24	5	180 天	1.77	无锡市国联发展（集团）有限公司	AAA	--	无	中诚信国际
	20 蒙牛 SCP001	2020/4/24	15	210 天	1.80	中国蒙牛乳业有限公司	AAA	--	无	中诚信国际
	20 中铁建投 SCP001	2020/4/24	15	240 天	1.98	中国铁建投资集团有限公司	AAA	--	无	中诚信国际
	20 华发集团 SCP011	2020/4/24	10	270 天	1.90	珠海华发集团有限公司	AAA	--	无	联合资信
	20 天成租赁 SCP006	2020/4/24	5	270 天	1.90	华能天成融资租赁有限公司	AAA	--	无	中诚信国际
20 唐山实业 SCP001	2020/4/23	4	270 天	1.99	唐山港口实业集团有限公司	AAA	--	无	大公国际	

债市发行和利率走势周报

20 郑州地铁 SCP001	2020/4/24	25	270 天	1.90	郑州地铁集团有限公司	AAA	--	无	中诚信国际
20 昆仑燃气 SCP001	2020/4/24	10	270 天	1.80	中石油昆仑燃气有限公司	AAA	--	无	联合资信
20 汉江国资 SCP003	2020/4/24	5	270 天	1.99	汉江国有资本投资集团有限公司	AAA	--	无	东方金诚
20 南新工 SCP001	2020/4/24	8	270 天	1.78	南京新工投资集团有限责任公司	AAA	--	无	上海新世纪
20 北部湾 SCP002	2020/4/24	10	180 天	2.08	广西北部湾国际港务集团有限公司	AAA	--	无	上海新世纪
20 厦门航空 SCP009	2020/4/22	6	58 天	1.05	厦门航空有限公司	AAA	--	无	联合资信
20 冀中能源 SCP006	2020/4/22	25	90 天	3.00	冀中能源集团有限责任公司	AAA	--	无	东方金诚
20 沪电力 SCP008	2020/4/23	13	176 天	1.68	上海电力股份有限公司	AAA	--	无	中诚信国际
20 国际港务 SCP004	2020/4/22	3	177 天	1.73	厦门国际港务股份有限公司	AAA	--	无	上海新世纪
20 山东航空 SCP001	2020/4/23	5	180 天	1.60	山东航空股份有限公司	AAA	--	无	联合资信
20 江铜 SCP008	2020/4/22	10	180 天	1.60	江西铜业集团有限公司	AAA	--	无	中诚信国际
20 宁夏国资 SCP003	2020/4/20	2.5	270 天	2.10	宁夏国有资本运营集团有限责任公司	AAA	--	无	联合资信
20 宁夏国资 SCP004	2020/4/23	1.8	210 天	2.00		AAA	--	无	东方金诚
20 中兴通讯 SCP002	2020/4/21	10	240 天	1.90	中兴通讯股份有限公司	AAA	--	无	中诚信国际
20 中兴通讯 SCP003	2020/4/22	10	240 天	1.80		AAA	--	无	中诚信国际
20 鲁黄金 SCP005	2020/4/23	5	251 天	1.83	山东黄金集团有限公司	AAA	--	无	中诚信国际
20 津渤海 SCP001	2020/4/23	10	270 天	2.70	天津渤海国有资产经营管理有限公司	AAA	--	无	联合资信
20 宁波港 SCP002	2020/4/22	15	270 天	1.90	宁波舟山港股份有限公司	AAA	--	无	中诚信国际
20 南航股 SCP016	2020/4/22	5	268 天	1.82	中国南方航空股份有限公司	AAA	--	无	联合资信
20 中化工 SCP007	2020/4/21	15	30 天	1.63	中国化工集团有限公司	AAA	--	无	联合资信
20 中化国际 SCP003	2020/4/21	15	31 天	1.50	中化国际（控股）股份有限公司	AAA	--	无	中诚信国际
20 厦国贸 SCP007	2020/4/22	10	69 天	1.70	厦门国贸集团股份有限公司	AAA	--	无	中诚信国际
20 首开 SCP002	2020/4/21	20	84 天	1.50	北京首都开发股份有限公司	AAA	--	无	中诚信国际
20 厦翔业 SCP002	2020/4/22	5	90 天	1.60	厦门翔业集团有限公司	AAA	--	无	联合资信
20 张江集 SCP002	2020/4/22	10	90 天	1.65	上海张江（集团）有限公司	AAA	--	无	上海新世纪
20 国航 SCP003	2020/4/22	10	90 天	1.53	中国国际航空股份有限公司	AAA	--	无	联合资信
20 国航 SCP004	2020/4/22	20	180 天	1.68		AAA	--	无	联合资信
20 中联重科 SCP003	2020/4/20	10	158 天	1.90	中联重科股份有限公司	AAA	--	无	联合资信
20 中联重科 SCP004	2020/4/22	10	156 天	1.90		AAA	--	无	联合资信
20 中电投 SCP011	2020/4/21	22	157 天	1.56	国家电力投资集团有限公司	AAA	--	无	中诚信国际
20 粤能源 SCP001	2020/4/22	20	180 天	1.65	广东省能源集团有限公司	AAA	--	无	中诚信国际
20 中冶 SCP005	2020/4/21	20	180 天	1.70	中国冶金科工股份有限公司	AAA	--	无	中诚信国际

债市发行和利率走势周报

20 沪临港 SCP001	2020/4/21	10	180 天	1.68	上海临港经济发展（集团）有限公司	AAA	--	无	中诚信国际
20 巨石 SCP003	2020/4/22	5	268 天	1.90	中国巨石股份有限公司	AAA	--	无	中诚信国际
20 中化化肥 SCP002	2020/4/21	10	269 天	2.03	中化化肥有限公司	AAA	--	无	中诚信国际
20 招金 SCP003	2020/4/21	10	270 天	1.80	招金矿业股份有限公司	AAA	--	无	中诚信国际
20 大唐环境 SCP002	2020/4/21	5	270 天	2.00	大唐环境产业集团股份有限公司	AAA	--	无	中诚信国际
20 云投 SCP010	2020/4/22	10	270 天	2.38	云南省投资控股集团有限公司	AAA	--	无	中诚信国际
20 洪市政 SCP006	2020/4/20	2.5	270 天	1.97	南昌市政公用投资控股有限责任公司	AAA	--	无	东方金诚
20 洪市政 SCP007	2020/4/21	2.5	270 天	1.95		AAA	--	无	东方金诚
20 南京地铁 SCP003	2020/4/22	9	270 天	1.84	南京地铁集团有限公司	AAA	--	无	中诚信国际
20 柳钢集团 SCP006	2020/4/22	5	270 天	2.37	广西柳州钢铁集团有限公司	AAA	--	无	上海新世纪
20 东航股 SCP017	2020/4/22	30	178 天	1.40	中国东方航空股份有限公司	AAA	--	无	中诚信国际
20 泰达投资 SCP004	2020/4/22	15	270 天	5.40	天津泰达投资控股有限公司	AAA	--	无	中诚信国际
20 光大集团 SCP011	2020/4/20	15	65 天	1.49	中国光大集团股份公司	AAA	--	无	中诚信国际
20 光大集团 SCP012	2020/4/21	10	63 天	1.49		AAA	--	无	中诚信国际
20 华能水电 SCP004	2020/4/20	10	80 天	1.69	华能澜沧江水电股份有限公司	AAA	--	无	联合资信
20 华能水电 SCP005	2020/4/21	20	87 天	1.62		AAA	--	无	联合资信
20 武金控 SCP001	2020/4/20	15	135 天	1.98	武汉金融控股（集团）有限公司	AAA	--	无	联合资信
20 四川航空 SCP005	2020/4/20	5	179 天	1.99	四川航空股份有限公司	AAA	--	无	中诚信国际
20 三一重工 SCP004	2020/4/20	10	270 天	2.05	三一重工股份有限公司	AAA	--	无	联合资信
20 国电江苏 SCP002	2020/4/20	4	270 天	1.90	国家能源集团江苏电力有限公司	AAA	--	无	联合资信
20 佛公用 SCP002	2020/4/20	5	270 天	1.90	佛山市公用事业控股有限公司	AAA	--	无	联合资信
20 苏州高新 SCP010	2020/4/20	4	90 天	1.85	苏州苏高新集团有限公司	AAA	--	无	中诚信国际
20 美的 SCP001	2020/4/20	20	180 天	1.80	美的集团股份有限公司	AAA	--	无	联合资信
20 无锡建投 SCP001	2020/4/20	10	180 天	1.79	无锡市建设发展投资有限公司	AAA	--	无	联合资信
20 甬交投 SCP005	2020/4/20	3	270 天	1.95	宁波交通投资控股有限公司	AAA	--	无	中诚信国际
20 中油工程 SCP001	2020/4/20	15	270 天	1.85	中国石油集团工程股份有限公司	AAA	--	无	中诚信国际
20 中航机载 SCP001	2020/4/20	10	270 天	1.90	中航机载系统有限公司	AAA	--	无	中诚信国际
20 成交投 SCP004	2020/4/20	15	270 天	1.92	成都交通投资集团有限公司	AAA	--	无	联合资信
20 西南水泥 SCP004	2020/4/20	10	60 天	1.45	西南水泥有限公司	AAA	--	无	联合资信
20 闽漳龙 SCP002	2020/4/24	10	270 天	2.05	福建漳龙集团有限公司	AA+	--	无	联合资信
20 海宁皮革 SCP001	2020/4/24	3	270 天	2.27	海宁中国皮革城股份有限公司	AA+	--	无	上海新世纪

20 苏新国资 SCP005	2020/4/23	2	43 天	1.80	苏州高新国有资产经营管理集团有限公司	AA+	--	无	中诚信国际
20 吴江经开 SCP001	2020/4/24	3	180 天	1.95	吴江经济技术开发区发展总公司	AA+	--	无	上海新世纪
20 常交通 SCP001	2020/4/24	5	180 天	1.90	常州市交通产业集团有限公司	AA+	--	无	中诚信国际
20 航天电子 SCP004	2020/4/24	5	270 天	2.00	航天时代电子技术股份有限公司	AA+	--	无	中诚信国际
20 立讯精工 SCP002	2020/4/24	5	270 天	2.50	立讯精密工业股份有限公司	AA+	--	无	联合资信
20 邯郸城投 SCP002	2020/4/23	4.5	270 天	2.19	邯郸城市发展投资集团有限公司	AA+	--	无	联合资信
20 海立 SCP001	2020/4/24	10	270 天	2.00	上海海立（集团）股份有限公司	AA+	--	保证担保	上海新世纪
20 青岛北城 SCP001	2020/4/24	6	270 天	2.10	青岛市北城市建设投资有限公司	AA+	--	无	联合资信
20 昆明轨道 SCP003	2020/4/24	5	270 天	2.40	昆明轨道交通集团有限公司	AA+	--	无	上海新世纪
20 兴发（疫情防控债） SCP002	2020/4/24	5	270 天	3.13	湖北兴发化工集团股份有限公司	AA+	--	无	中诚信国际
20 济南高新 SCP002	2020/4/24	5	270 天	2.03	济南高新控股集团有限公司	AA+	--	无	中诚信国际
20 泰华信 SCP002	2020/4/24	5	270 天	3.93	泰州华信药业投资有限公司	AA+	--	无	上海新世纪
20 凯盛科技 SCP005	2020/4/22	5	44 天	1.65	凯盛科技集团有限公司	AA+	--	无	联合资信
20 镇江城建 SCP003	2020/4/22	8	175 天	3.25	镇江城市建设产业集团有限公司	AA+	--	无	上海新世纪
20 建安投资 SCP001	2020/4/23	15	270 天	2.35	建安投资控股集团有限公司	AA+	--	无	中诚信国际
20 中原出版 SCP001	2020/4/23	1	270 天	2.33	中原出版传媒投资控股集团有限公司	AA+	--	无	上海新世纪
20 鲁晨鸣 SCP001	2020/4/22	3	270 天	6.50	山东晨鸣纸业集团股份有限公司	AA+	--	无	中诚信国际
20 徐州经开 SCP001	2020/4/23	5	270 天	2.19	徐州经济技术开发区国有资产经营有限责任公司	AA+/AA*	--	无	大公国际/上海新世纪
20 中铝国工 SCP002	2020/4/22	10	37 天	2.20	中铝国际工程股份有限公司	AA+	--	无	联合资信
20 新中泰集 SCP004	2020/4/22	10	60 天	3.75	新疆中泰（集团）有限责任公司	AA+	--	无	中诚信国际
20 瀚蓝 SCP005	2020/4/22	5.6	90 天	1.95	瀚蓝环境股份有限公司	AA+	--	无	中诚信国际
20 鲁商 SCP006	2020/4/22	10	150 天	5.50	山东省商业集团有限公司	AA+	--	无	中诚信国际
20 云南世博 SCP001	2020/4/22	10	230 天	2.70	云南世博旅游控股集团有限公司	AA+	--	无	东方金诚
20 三花 SCP001	2020/4/22	3	268 天	2.75	三花控股集团有限公司	AA+	--	无	中诚信国际
20 中国水务 SCP001	2020/4/22	4	270 天	2.00	中国水务投资有限公司	AA+	--	无	中诚信国际
20 平高 SCP002	2020/4/22	2	270 天	2.30	平高集团有限公司	AA+	--	无	联合资信
20 安徽建工 SCP001	2020/4/22	6	270 天	2.55	安徽建工集团股份有限公司	AA+	--	无	东方金诚
20 上海大唐 SCP001	2020/4/22	3	270 天	2.95	上海大唐融资租赁有限公司	AA+	--	无	上海新世纪
20 苏美达 SCP003	2020/4/22	5	270 天	2.29	江苏苏美达集团有限公司	AA+	--	无	中诚信国际
20 武汉航空 SCP001	2020/4/22	5	270 天	2.20	武汉航空港发展集团有限公司	AA+	--	无	上海新世纪

20 涪陵国资 SCP001	2020/4/22	3	180 天	2.00	重庆市涪陵国有资产投资经营集团有限公司	AA+	--	无	大公国际	
20 浙兴合 SCP001	2020/4/21	3	240 天	3.00	浙江省兴合集团有限责任公司	AA+	--	无	联合资信	
20 新业国资 SCP002	2020/4/21	5	270 天	3.40	新疆新业国有资产经营(集团)有限责任公司	AA+	--	无	中诚信国际	
20 闽国资 SCP002	2020/4/20	5	45 天	1.90	福建省国有资产管理集团有限公司	AA+	--	无	上海新世纪	
20 圆通蛟龙 SCP001	2020/4/20	3	228 天	2.36	上海圆通蛟龙投资发展(集团)有限公司	AA+	--	无	中诚信国际	
20 香城投资 SCP001	2020/4/20	5	270 天	2.40	成都香城投资集团有限公司	AA+	--	无	联合资信	
20 相城城建 SCP002	2020/4/20	5	270 天	2.10	苏州市相城城市建设投资(集团)有限公司	AA+	--	无	东方金诚	
20 龙盛 SCP002	2020/4/20	4	270 天	2.50	浙江龙盛集团股份有限公司	AA+	--	无	上海新世纪	
20 汉江水电 SCP001	2020/4/23	4	90 天	2.55	汉江水利水电(集团)有限责任公司	AA	--	无	联合资信	
20 信阳华信(疫情防控债) SCP001	2020/4/24	3.6	270 天	2.80	信阳华信投资集团有限责任公司	AA	--	无	联合资信	
20 镇江文旅 SCP002	2020/4/24	4	270 天	4.80	镇江文化旅游产业集团有限责任公司	AA	--	无	上海新世纪	
20 高速地产 SCP002	2020/4/24	2.7	270 天	2.97	安徽省高速地产集团有限公司	AA	--	无	联合资信	
20 大丰海港 SCP001	2020/4/24	5	270 天	6.50	江苏大丰海港控股集团有限公司	AA	--	无	联合资信	
20 易华录 SCP001	2020/4/24	1	270 天	5.00	北京易华录信息技术股份有限公司	AA	--	无	联合资信	
20 浙农控 SCP001	2020/4/24	5	270 天	4.10	浙农控股集团有限公司	AA	--	无	联合资信	
20 腾越建筑(疫情防控债) SCP001	2020/4/23	2	270 天	3.00	广东腾越建筑工程有限公司	AA	--	保证担保	中诚信国际	
20 富邦 SCP001	2020/4/23	2	180 天	5.20	宁波富邦控股集团有限公司	AA	--	无	大公国际	
20 江苏新投 SCP001	2020/4/23	3.5	270 天	6.50	江苏世纪新城投资控股集团有限公司	AA	--	无	联合资信	
20 华诚医学 SCP002	2020/4/23	2	270 天	4.90	泰州华诚医学投资集团有限公司	AA	--	无	联合资信	
20 港华燃气 SCP001	2020/4/22	1	270 天	3.60	南京港华燃气有限公司	AA	--	无	上海新世纪	
20 恒运 SCP001	2020/4/22	4	270 天	2.57	广州恒运企业集团股份有限公司	AA	--	无	中诚信国际	
20 洞庭新城 SCP001	2020/4/22	4	270 天	4.40	岳阳市洞庭新城投资建设开发有限公司	AA	--	无	联合资信	
20 滨海新城 SCP002	2020/4/22	5	270 天	3.16	浙江滨海新城开发投资有限公司	AA	--	无	上海新世纪	
20 亚厦 SCP003	2020/4/22	2	270 天	5.90	亚厦控股有限公司	AA	--	无	中证鹏元	
20 南京奥体 SCP001	2020/4/21	16	270 天	2.50	南京奥体建设开发有限责任公司	AA	--	保证担保	上海新世纪	
20 武汉工业 SCP002	2020/4/20	5	270 天	3.23	武汉工业控股集团有限公司	AA	--	无	联合资信	
中期票据	20 鞍钢 MTN002	2020/4/24	15	3	2.75	鞍山钢铁集团有限公司	AAA	AAA	无	中诚信国际

20 铁四院 MTN001	2020/4/24	10	3	2.50	中铁第四勘察设计院集团有限公司	AAA	AAA	无	中诚信国际
20 山东航空 MTN001	2020/4/24	10	3	2.99	山东航空股份有限公司	AAA	AAA	无	联合资信
20 北电 MTN001	2020/4/24	12	3+N	4.48	北方联合电力有限责任公司	AAA	AAA	无	中诚信国际
20 赣金控 MTN001	2020/4/24	6	3	3.40	江西省金融控股集团有限公司	AAA	AAA	无	上海新世纪
20 中节能 MTN001	2020/4/24	20	3+N	3.50	中国节能环保集团有限公司	AAA	AAA	无	大公国际
20 潞安 MTN003	2020/4/24	10	3+N	5.64	山西潞安矿业(集团)有限责任公司	AAA	AAA	无	联合资信
20 越秀集团 MTN001	2020/4/24	10	5+2	2.87	广州越秀集团股份有限公司	AAA	AAA	无	中诚信国际
20 越秀集团 MTN002	2020/4/24	10	3+2	2.30		AAA	AAA	无	中诚信国际
20 华为 MTN003	2020/4/24	20	5	3.09	华为投资控股有限公司	AAA	AAA	无	联合资信
20 平安不动 MTN001	2020/4/24	15	3+2	2.77	平安不动产有限公司	AAA	AAA	无	上海新世纪
20 中化工 MTN009A	2020/4/24	10	3	2.58	中国化工集团有限公司	AAA	AAA	无	联合资信
20 中化工 MTN009B	2020/4/24	5	5	3.24		AAA	AAA	无	联合资信
20 中铁股 MTN002	2020/4/24	30	3	2.28	中国中铁股份有限公司	AAA	AAA	无	联合资信
20 晋能 MTN002	2020/4/23	10	3	3.58	晋能集团有限公司	AAA	AAA	无	联合资信
20 津城建 MTN003	2020/4/23	15	3	2.82	天津城市基础设施建设投资集团有限公司	AAA	AAA	无	联合资信
20 华发实业 MTN002	2020/4/23	9.3	3+N	4.10	珠海华发实业股份有限公司	AAA	AAA	无	中诚信国际
20 首农食品 MTN003	2020/4/23	20	3	2.60	北京首农食品集团有限公司	AAA	AAA	无	大公国际
20 甘交建 MTN001BC (品种一)	2020/4/23	9	3	3.00	甘肃省公路交通建设集团有限公司	AAA	AAA	无	中诚信国际
20 甘交建 MTN001BC (品种二)	2020/4/23	5	5	3.70		AAA	AAA	无	中诚信国际
20 泸州窖 MTN001	2020/4/23	12	3+2	2.53	泸州老窖集团有限责任公司	AAA	AAA	无	中诚信国际
20 渝富 MTN003	2020/4/23	10	5	3.19	重庆渝富控股集团有限公司	AAA	AAA	无	中诚信国际
20 南电 MTN007	2020/4/23	30	5	2.74	中国南方电网有限责任公司	AAA	AAA	无	上海新世纪
20 渝水投 MTN001	2020/4/23	15	5	3.27	重庆市水利投资(集团)有限公司	AAA	AAA	无	上海新世纪
20 沈阳地铁 GN001	2020/4/24	5	10	4.51	沈阳地铁集团有限公司	AAA	AAA	无	联合资信
20 吉林高速 MTN001	2020/4/23	20	5+5	4.10	吉林省高速公路集团有限公司	AAA	AAA	无	联合资信
20 中电投 MTN007	2020/4/20	20	3	2.43	国家电力投资集团有限公司	AAA	AAA	无	中诚信国际
20 中电投 MTN008	2020/4/22	17	3+N	3.03		AAA	AAA	无	中诚信国际
20 首钢 MTN003A	2020/4/22	25	3+N	3.35	首钢集团有限公司	AAA/ AAA*	AAA/ AAA*	无	东方金诚/ 中诚信国际
20 首钢 MTN003B	2020/4/22	5	5+N	3.80		AAA/ AAA*	AAA/ AAA*	无	东方金诚/ 中诚信国际

债市发行和利率走势周报

20 福耀玻璃 MTN002	2020/4/22	6	3	2.75	福耀玻璃工业集团股份有限公司	AAA	AAA	无	中诚信国际
20 天成租赁 GN002	2020/4/22	5	3	3.08	华能天成融资租赁有限公司	AAA	AAA	无	中诚信国际
20 中建五局 MTN001	2020/4/22	20	3+N	3.35	中国建筑第五工程局有限公司	AAA	AAA	无	中诚信国际
20 泉州城建 MTN003	2020/4/22	5	3	2.67	泉州城建集团有限公司	AAA	AAA	无	中诚信国际
20 中交一公 MTN001	2020/4/22	10	3+N	3.35	中交一公局集团有限公司	AAA	AAA	无	中诚信国际
20 深圳水务 MTN002	2020/4/22	3	3	2.55	深圳市水务(集团)有限公司	AAA	AAA	无	中诚信国际
20 临沂城投 MTN001	2020/4/22	10	3	3.00	临沂城市建设投资集团有限公司	AAA	AAA	无	东方金诚
20 金隅 MTN001	2020/4/22	15	3+N	3.45	北京金隅集团股份有限公司	AAA	AAA	无	中诚信国际
20 赣水投 MTN001	2020/4/22	12	5	3.38	江西省水利投资集团有限公司	AAA	AAA	无	东方金诚
20 西安高新 MTN003	2020/4/20	15	5	3.99	西安高新控股有限公司	AAA	AAA	无	中诚信国际
20 西安高新 MTN004	2020/4/22	15	5	3.99		AAA	AAA	无	中诚信国际
20 保利发展 MTN003	2020/4/22	6	5+N	3.49	保利发展控股集团股份有限公司	AAA	AAA	无	中诚信国际
20 人才安居 MTN001	2020/4/22	30	3+2	2.60	深圳市人才安居集团有限公司	AAA	AAA	无	中诚信国际
20 嘉兴国资 MTN001	2020/4/22	20	3+2	2.67	浙江嘉兴国有资本投资运营有限公司	AAA/ AAA*	--/ AAA	无	联合资信/ 中诚信国际
20 甘国投 MTN003	2020/4/22	10	5	3.68	甘肃省国有资产投资集团有限公司	AAA	AAA	无	中诚信国际
20 新兴际华 MTN001	2020/4/22	10	5+N	3.80	新兴际华集团有限公司	AAA	AAA	无	联合资信
20 冀交投 MTN001	2020/4/21	11.9	3+N	3.35	河北交通投资集团公司	AAA	AAA	无	上海新世纪
20 京文投 MTN001	2020/4/21	5	3	4.60	北京市文化投资发展集团有限责任公司	AAA	AAA	无	中诚信国际
20 中国一汽 MTN002	2020/4/21	50	3	2.58	中国第一汽车集团有限公司	AAA	AAA	无	中诚信国际
20 赣投 MTN001	2020/4/21	10	5	3.38	江西省投资集团有限公司	AAA	AAA	无	中诚信国际
20 滨建投 MTN003	2020/4/21	10	3+2	3.89	天津滨海新区建设投资集团有限公司	AAA	AAA	无	联合资信
20 赣高速 MTN002	2020/4/21	20	5	3.00	江西省高速公路投资集团有限责任公司	AAA	AAA	无	中诚信国际
20 苏交通 MTN001	2020/4/21	20	5+N	3.58	江苏交通控股有限公司	AAA	AAA	无	中诚信国际
20 中建 MTN003	2020/4/20	30	3+N	3.09	中国建筑股份有限公司	AAA	AAA	无	中诚信国际
20 豫高管 MTN002	2020/4/20	15	5	3.19	河南省收费还贷高速公路管理有限公司	AAA	AAA	无	中诚信国际
20 浙能源 MTN002	2020/4/20	20	5	3.06	浙江省能源集团有限公司	AAA	AAA	无	中诚信国际
20 东莞交投 MTN001	2020/4/20	12	5	3.20	东莞市交通投资集团有限公司	AAA	AAA	无	中诚信国际
20 津能源 MTN002	2020/4/20	7	5	3.43	天津能源投资集团有限公司	AAA	AAA	无	联合资信
20 湘高速 MTN003	2020/4/20	12	5	3.28	湖南省高速公路集团有限公司	AAA	AAA	无	联合资信
20 国盛 MTN001	2020/4/20	15	5	3.00	上海国盛(集团)有限公司	AAA	AAA	无	上海新世纪

20 三一 MTN003	2020/4/20	10	3	3.00	三一集团有限公司	AAA	AAA	无	中诚信国际
20 华夏幸福 MTN002	2020/4/20	5	2+2+1	5.17	华夏幸福基业股份有限公司	AAA	AAA	无	中诚信国际
20 昊华(疫情防控债) MTN001	2020/4/22	5	3	3.14	中国昊华化工集团股份有限公司	AA+	AAA	保证担保	联合资信
20 山能重装 MTN001	2020/4/24	5	3	3.65	山东能源重型装备制造集团有限责任公司	AA	AAA	保证担保	中诚信国际
20 紫坪铺 MTN001	2020/4/24	2	3	3.86	四川省紫坪铺开发有限责任公司	AA	AAA	保证担保	中诚信国际
20 前进齿轮 MTN001	2020/4/24	2.5	3	3.38	杭州前进齿轮箱集团股份有限公司	AA	AAA	保证担保	上海新世纪
20 宝汉高速 MTN001	2020/4/24	5	5	3.80	陕西宝汉高速公路建设管理有限公司	AA	AAA	保证担保	联合资信
20 兰州轨交 MTN001	2020/4/24	5.5	3+2	4.00	兰州市轨道交通有限公司	AA	AAA	保证担保	中诚信国际
20 鲁商 MTN001	2020/4/24	1.6	3	6.50	山东省商业集团有限公司	AA+	AA+	无	联合资信
20 渝港务 MTN001	2020/4/24	3	3	3.20	重庆港务物流集团有限公司	AA+	AA+	无	联合资信
20 湖交投 MTN001	2020/4/24	3	3+2	2.80	湖州市交通投资集团有限公司	AA+	AA+	无	中诚信国际
20 中交城投 MTN001	2020/4/24	5	3	2.80	中交城市投资控股有限公司	AA+	AA+	无	中诚信国际
20 扬州经开 MTN004	2020/4/24	5	3	3.18	扬州经济技术开发区开发总公司	AA+	AA+	无	中诚信国际
20 天恒置业 MTN001	2020/4/24	9	5	3.70	北京天恒置业集团有限公司	AA+	AA+	无	联合资信
20 南通沿海 MTN001	2020/4/24	5	3+2	3.19	南通沿海开发集团有限公司	AA+	AA+	无	中诚信国际
20 青岛黄岛 MTN001	2020/4/24	5	3+3+N	3.83	青岛黄岛发展(集团)有限公司	AA+	AA+	无	上海新世纪
20 平高 MTN001	2020/4/23	4	3	3.11	平高集团有限公司	AA+	AA+	无	联合资信
20 川华西 MTN002	2020/4/23	5	3	3.38	四川华西集团有限公司	AA+	AA+	无	中诚信国际
20 辽国资 MTN001	2020/4/22	4	3	5.00	辽宁省国有资产经营有限公司	AA+	AA+	无	联合资信
20 牧原 MTN001	2020/4/22	5	2+1	4.11	牧原食品股份有限公司	AA+	AA+	无	中诚信国际
20 粤建筑 MTN002	2020/4/22	6	5	3.67	广州市建筑集团有限公司	AA+	AA+	无	中诚信国际
20 芜湖建设 MTN003	2020/4/22	8	5	3.50	芜湖市建设投资有限公司	AA+	AA+	无	中诚信国际
20 新华报业 MTN001	2020/4/21	5	3	2.98	江苏新华报业传媒集团有限公司	AA+	AA+	无	中诚信国际
20 南浦口 MTN001	2020/4/21	14	3+2	3.21	南京市浦口区国有资产投资经营有限公司	AA+	AA+	无	上海新世纪
20 山西文旅 MTN001	2020/4/21	7.5	3	5.98	山西省文化旅游投资控股集团有限公司	AA+	AA+	无	上海新世纪
20 江宁城建 MTN001	2020/4/20	4	3+N	3.90	南京江宁城市建设集团有限公司	AA+	AA+	无	中诚信国际
20 江宁城建 MTN002	2020/4/20	3	3+N	3.90		AA+	AA+	无	中诚信国际

20 粤航运 MTN002	2020/4/20	5	3+N	3.98	广东省航运集团有限公司	AA+	AA+	无	联合资信
20 国网综能 MTN001	2020/4/20	10	3	2.90	国网综合能源服务集团有限公司	AA+	AA+	无	联合资信
20 西安高科 MTN001	2020/4/20	7.5	3+N	6.90	西安高科集团有限公司	AA+	AA+	无	中诚信国际
20 郑州水投 MTN001	2020/4/20	4	5	3.55	郑州自来水投资控股有限公司	AA+	AA+	无	中诚信国际
20 泉州文旅 MTN002	2020/4/20	5	3+2	3.38	泉州文化旅游发展集团有限公司	AA+	AA+	无	联合资信
20 江宁水 MTN002	2020/4/23	4	3+N	4.97	南京市江宁区自来水有限公司	AA	AA+	保证担保	联合资信
20 牡丹国资 MTN001	2020/4/24	9	3	7.00	牡丹江市国有资产投资控股有限公司	AA	AA	无	中诚信国际
20 柯桥建投 MTN002	2020/4/24	5.9	5	4.49	绍兴市柯桥区城建投资开发有限公司	AA	AA	无	上海新世纪
20 邯郸交建 MTN001	2020/4/24	5	3	3.73	邯郸市交通建设有限公司	AA	AA	无	联合资信
20 钟楼新城 MTN001	2020/4/24	6	3	4.50	常州钟楼新城投资建设有限公司	AA	AA	无	联合资信
20 冀旅投 MTN001	2020/4/23	2	3	4.94	河北旅游投资集团股份有限公司	AA	AA	无	联合资信
20 陕西水务 MTN001	2020/4/23	10	5	4.43	陕西省水务集团有限公司	AA	AA	无	联合资信
20 润盛投资（疫情防控债）MTN001	2020/4/22	2	2	6.50	新疆润盛投资发展有限公司	AA	AA	无	中诚信国际
20 张家口建设 MTN001	2020/4/22	5	3	4.50	张家口建设发展集团有限公司	AA	AA	无	联合资信
20 驻马店投 MTN001	2020/4/22	5	3	4.28	驻马店市城乡建设投资集团有限公司	AA	AA	无	东方金诚
20 连云工投（疫情防控债）MTN001	2020/4/22	3	3	7.20	连云港市工业投资集团有限公司	AA	AA	无	东方金诚
20 张家经投 MTN002	2020/4/21	5	3+2	5.50	张家界市经济发展投资集团有限公司	AA	AA	无	联合资信
20 普陀城投 MTN002	2020/4/22	4.5	3+2	3.10	上海市普陀区城市建设投资有限公司	AA	AA	无	中诚信国际
20 临淄公有 MTN001	2020/4/21	6.5	5	6.50	淄博市临淄区国有资产经营有限公司	AA	AA	无	上海新世纪
20 滹沱投资 MTN001	2020/4/20	13	3	4.44	石家庄滹沱新区投资开发有限公司	AA	AA	无	联合资信
20 太仓水务 MTN001	2020/4/20	2	3	3.70	太仓市水务集团有限公司	AA	AA	无	联合资信
20 厦门轨道债 01	2020/4/24	30	5	3.28	厦门轨道交通集团有限公司	AAA	AAA	无	上海新世纪
20 湘高速债 01	2020/4/23	10	5+2	3.34	湖南省高速公路集团有限公司	AAA	AAA	无	联合资信
20 济南城建债 01	2020/4/22	30	3+3+3+1	2.73	济南城市建设集团有限公司	AAA	AAA	无	中诚信国际
20 蓉轨永续期 01	2020/4/21	10	3+N	3.30	成都轨道交通集团有限公司	AAA	AAA	无	联合资信
20 南京地铁绿色债 01	2020/4/20	30	5	3.18	南京地铁集团有限公司	AAA	AAA	无	联合资信
20 天源产融债	2020/4/24	8	7	3.95	盱眙县天源控股集团有限公司	AA	AAA	保证担保	联合资信
20 奉化绿色债	2020/4/24	10	7	3.78	宁波市奉化区投资有限公司	AA+	AA+	无	中证鹏元
20 空港兴城债 02	2020/4/23	10	7	4.06	成都空港兴城投资集团有限公司	AA+	AA+	无	中诚信国际

企业债券

债市发行和利率走势周报

	20 上虞停车场债 01	2020/4/20	10	7	3.89	绍兴市上虞城市建设集团有限公司	AA+	AA+	无	上海新世纪
	20 贵州双龙停车场债 01	2020/4/20	10	5+5	7.50	贵州双龙航空港开发投资（集团）有限公司	AA+	AA+	无	中诚信国际
	20 淮南城投绿色债	2020/4/23	15	7	5.00	淮南市城市建设投资有限责任公司	AA	AA	无	上海新世纪
	20 景陶专项债	2020/4/20	8	7	6.50	景德镇陶瓷文化旅游发展有限责任公司	AA	AA	无	东方金诚
公司债券	20 阳城 01	2020/4/24	12	2+2	6.95	阳光城集团股份有限公司	AAA/ AAA*	AAA/ AAA*	无	大公国际/ 东方金诚
	20 阳城 02	2020/4/24	8	3+2	7.30		AAA/ AAA*	AAA/ AAA*	无	大公国际/ 东方金诚
	20 深资 01	2020/4/24	10	3+2	2.60	深圳市资本运营集团有限公司	AAA	AAA	无	中诚信国际
	20 兵装 01	2020/4/24	10	1+1	1.80	中国兵器装备集团有限公司	AAA	AAA	无	联合评级
	20 兵装 02	2020/4/24	20	3	2.42		AAA	AAA	无	联合评级
	20 云投 G1	2020/4/24	10	3	3.22	云南省投资控股集团有限公司	AAA	AAA	无	中诚信国际
	20 云投 G2	2020/4/24	10	5	4.17		AAA	AAA	无	中诚信国际
	20 华能 Y3	2020/4/23	25	3+N	3.09	华能国际电力股份有限公司	AAA	AAA	无	联合评级
	20 路桥 01	2020/4/23	5	3	2.64	厦门路桥建设集团有限公司	AAA	AAA	无	中诚信国际
	20 光大 Y2	2020/4/23	30	3+N	3.09	中国光大集团股份公司	AAA	AAA	无	中诚信国际
	20 复星 01	2020/4/21	17	2+2	3.28	上海复星高科技（集团）有限公司	AAA	AAA	无	中诚信国际
	20 复星 02	2020/4/21	3	5	4.50		AAA	AAA	无	中诚信国际
	20 紫金 G1	2020/4/22	10	3+2	2.70	南京紫金投资集团有限责任公司	AAA	AAA	无	中诚信国际
	20 鲁高 01	2020/4/22	15	3	2.60	山东高速集团有限公司	AAA	AAA	无	中诚信国际
	20 亚迪 01	2020/4/22	20	3+2	3.56	比亚迪股份有限公司	AAA	AAA	无	中诚信国际
	20 津保 Y1	2020/4/21	10	2+N	5.79	天津保税区投资控股集团有限公司	AAA	AAA	无	东方金诚
	20 铁发 01	2020/4/22	10	5	3.20	山东铁路发展基金有限公司	AAA	AAA	无	中诚信国际
	20 铁发 02	2020/4/22	10	10	3.85		AAA	AAA	无	中诚信国际
	20 新汶 02	2020/4/22	15	3+2	3.17	新汶矿业集团有限责任公司	AAA	AAA	保证担保	中诚信国际
	20 浦创 01	2020/4/21	3	3+2	2.50	上海浦东科创集团有限公司	AAA	AAA	无	联合评级
	20 浦创 03	2020/4/21	7	3+2	2.50		AAA	AAA	无	联合评级
	20 中信 05	2020/4/21	10	10	3.87	中国中信有限公司	AAA	AAA	无	中诚信国际
	20 中信 06	2020/4/21	15	20	4.16		AAA	AAA	无	中诚信国际
	20 延长 01	2020/4/21	20	5	3.14	陕西延长石油（集团）有限责任公司	AAA	AAA	无	联合评级
	20 大众 01	2020/4/21	5	3	2.78	大众交通（集团）股份有限公司	AAA	AAA	无	上海新世纪
	20 扬子 Y1	2020/4/20	7	3+N	3.30	南京扬子国资投资集团有限责任公司	AAA	AAA	无	东方金诚

债市发行和利率走势周报

	20 扬子 Y2	2020/4/20	3	5+N	3.70		AAA	AAA	无	东方金诚
	20 中车 G1	2020/4/20	30	3+2	2.50	中国中车集团有限公司	AAA	AAA	无	中诚信国际
	20 中化 01	2020/4/20	20	3	2.46	中国中化股份有限公司	AAA	AAA	无	中诚信国际
	20 赣版 01	2020/4/20	20	5+2	3.40	江西省出版集团公司	AAA	AAA	无	中诚信国际
	20HBIS01	2020/4/20	15	5	3.38	河钢股份有限公司	AAA	AAA	无	中诚信国际
	20 厦贸 Y5	2020/4/20	5	3+N	3.60	厦门国贸集团股份有限公司	AAA	AAA	无	中诚信国际
	20 江东 04	2020/4/23	7	3+2	3.38	江东控股集团有限责任公司	AA+	AA+	无	上海新世纪
	20 相城 02	2020/4/22	5	3	3.00	苏州市相城城市建设投资（集团）有限公司	AA+	AA+	无	上海新世纪
	20 荣盛 G1	2020/4/22	10	2+2	4.77	荣盛石化股份有限公司	AA+	AA+	无	上海新世纪
	20 金高 01	2020/4/20	10	3+2	3.25	佛山市南海金融高新区投资控股有限公司	AA+	AA+	无	中诚信国际
	20 泰豪 01	2020/4/23	4	2+1	6.49	泰豪科技股份有限公司	AA	AA+	保证担保	中证鹏元
	20 盛泽 01	2020/4/21	5	3+2	3.49	江苏盛泽投资有限公司	AA	AA+	保证担保	中诚信国际
商业银行债	20 农业银行小微债 01	2020/4/21	200	3	1.99	中国农业银行股份有限公司	AAA	AAA	无	中诚信国际
	20 赣州银行绿色金融 01	2020/4/24	15	3	3.00	赣州银行股份有限公司	AA+	AA+	无	东方金诚
商业银行其他一级资本工具	20 华融湘江永续债	2020/4/20	53	5+N	4.30	华融湘江银行股份有限公司	AAA	AA+	无	中诚信国际
商业银行二级资本工具	20 南京银行二级 01	2020/4/20	95	5+5	3.39	南京银行股份有限公司	AAA	AAA	无	中诚信国际
	20 晋城银行二级 01	2020/4/21	3	5+5	5.20	晋城银行股份有限公司	AA	AA-	无	联合资信
证券公司短期融资券	20 国信证券 CP006	2020/4/23	35	90 天	1.38	国信证券股份有限公司	AAA	A-1	无	中诚信国际
	20 光大证券 CP005BC	2020/4/23	20	90 天	1.36	光大证券股份有限公司	AAA	A-1	无	中诚信国际
	20 中泰证券 CP002	2020/4/22	15	90 天	1.50	中泰证券股份有限公司	AAA	A-1	无	中诚信国际
	20 中信建投 CP006	2020/4/21	40	87 天	1.38	中信建投证券股份有限公司	AAA	A-1	无	中诚信国际
	20 银河证券 CP004	2020/4/21	40	91 天	1.40	中国银河证券股份有限公司	AAA	A-1	无	联合资信
	20 国泰君安 CP004	2020/4/21	30	87 天	1.40	国泰君安证券股份有限公司	AAA	A-1	无	上海新世纪
	20 平安证券 CP004	2020/4/20	30	88 天	1.53	平安证券股份有限公司	AAA	A-1	无	联合资信
	20 中信证券 CP008	2020/4/20	60	88 天	1.40	中信证券股份有限公司	AAA	A-1	无	中诚信国际
其它金融机构债	20 国金证券 CP002	2020/4/20	10	88 天	1.60	国金证券股份有限公司	AAA	A-1	无	上海新世纪
	20 上汽通用债	2020/4/23	80	3	2.68	上汽通用汽车金融有限责任公司	AAA	AAA	无	联合资信
	20 徽银租赁债 01	2020/4/20	20	3	2.90	徽银融资租赁有限公司	AAA	AAA	无	中诚信国际

注：统计期以债券起息日为准；*表示多家机构评级，以下同；联合资信仅对“20 嘉兴国资 MTN001”的发行人出具主体级别，未对债券出具债项评级，债项评级列示为“-”

资料来源：Wind，联合资信整理

附表 2 本周新发资产支持证券信息

债券类型	证券简称	发起机构/ 贷款服务机构	受托机构/ 发行人	规模 (亿元)	利率 (%)	评级结果	发行日期	法定到期日	评级机构
资产 支持 证券	20 惠元 1 优先	中信银行股份 有限公司	中信信托有限责 任公司	3.35	2.50	AAA _{sf} / AAA _{sf} *	2020/04/22	2024/12/17	联合资信/ 中债资信
	20 惠元 1C			0.75	无票面利率	未予评级			
	20 华发大湾 ABN003 优先	深圳前海联捷 商业保理有限 公司	华能贵诚信托有 限公司	6.00	3.03	AAA _{sf}	2020/04/21	2023/4/24	联合资信
	20 华发大湾 ABN003 次			0.01	无票面利率	未予评级			
	20 农盈利信 1 优先	中国农业银行 股份有限公司	上海国际信托有 限公司	1.43	2.50	AAA _{sf} / AAA _{sf} *	2020/04/20	2023/1/26	中诚信国际/ 中债资信
	20 农盈利信 1C			0.52	无票面利率	未予评级			

注：统计期以债券发行日为准

资料来源：Wind，联合资信整理

附录 2：推迟或取消发行债券明细

债券类型	债券简称	发生日期	规模 (亿元)	期限 (年)	发行人	主体级别	债项级别	担保情况	评级机构	事件
超短期融资 债券	20 厦门轻工 SCP001	2020/04/23	3.00	270	厦门轻工集团有限公司	AA	--	无	上海新世纪	取消发行
	20 泰州滨江 SCP001	2020/04/24	2.50	270	泰州市新滨江开发有限责任公司	AA	--	无	联合资信	取消发行
中期票据	20 晋能 MTN002B	2020/04/23	5.00	5	晋能集团有限公司	AAA	AAA	无	联合资信	取消发行
	20 冀中能源 MTN002	2020/04/22	5.00	3	冀中能源集团有限责任公司	AAA	AAA	无	东方金诚	取消发行
	20 临沂城投 MTN001B	2020/04/22	5.00	5	临沂城市建设投资集团有限公司	AAA	AAA	无	东方金诚	取消发行
	20 嘉兴国资 MTN001B	2020/04/22	10.00	5	浙江嘉兴国有资本投资运营有限公司	AAA	AAA	无	中诚信国际	取消发行
	20 越秀集团 MTN001A	2020/04/24	5.00	3+2	广州越秀集团股份有限公司	AAA	AAA	无	中诚信国际	取消发行
	20 越秀集团 MTN002B	2020/04/24	5.00	5+2		AAA	AAA	无	中诚信国际	取消发行
	20 新矿 MTN001	2020/04/24	5.00	3	新汶矿业集团有限责任公司	AAA	AAA	无	中诚信国际	取消发行
	20 渤海化工 MTN001	2020/04/22	10.00	3	天津渤海化工集团有限责任公司	AA+	AA+	无	联合资信	取消发行
	20 山东海运 MTN001	2020/04/24	3.00	3+N	山东海运股份有限公司	AA+	AA+	无	上海新世纪	取消发行
	20 鄂国资 MTN001	2020/04/23	10.00	3+2	鄂尔多斯市国有资产投资控股集团有限公司	AA+	AA+	无	上海新世纪	取消发行
	20 连云城建 MTN002	2020/04/23	10.00	5	连云港市城建控股集团有限公司	AA+	AA+	无	东方金诚	取消发行
	20 江西和济 MTN001	2020/04/22	3.00	3	江西和济投资有限公司	AA	AA+	无	中诚信国际	取消发行
	20 高教投资 MTN001	2020/04/23	3.00	3	泰州高教投资发展有限公司	AA	AA	无	上海新世纪	取消发行
证券公司短 期融资券	20 招商 CP008BC	2020-04-24	30.00	87 天	招商证券股份有限公司	AAA	A-1	无	中诚信国际	取消发行

资料来源：Wind，联合资信整理

附录 3：主要债券发行利率走势图



图 1 270 天期不同信用等级主体所发超短期融资券发行利率走势图



图 2 1 年期不同信用等级主体所发短期融资券发行利率走势图

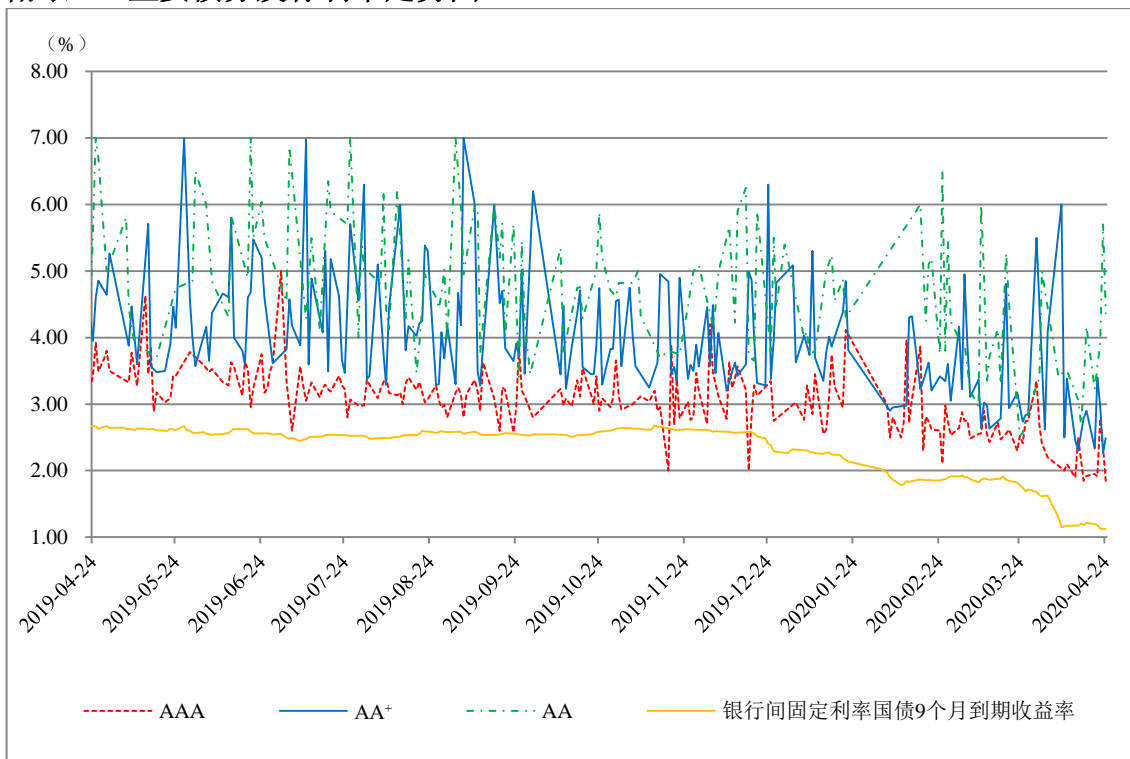

图 3 3 年期不同信用等级公司债券发行利率走势图

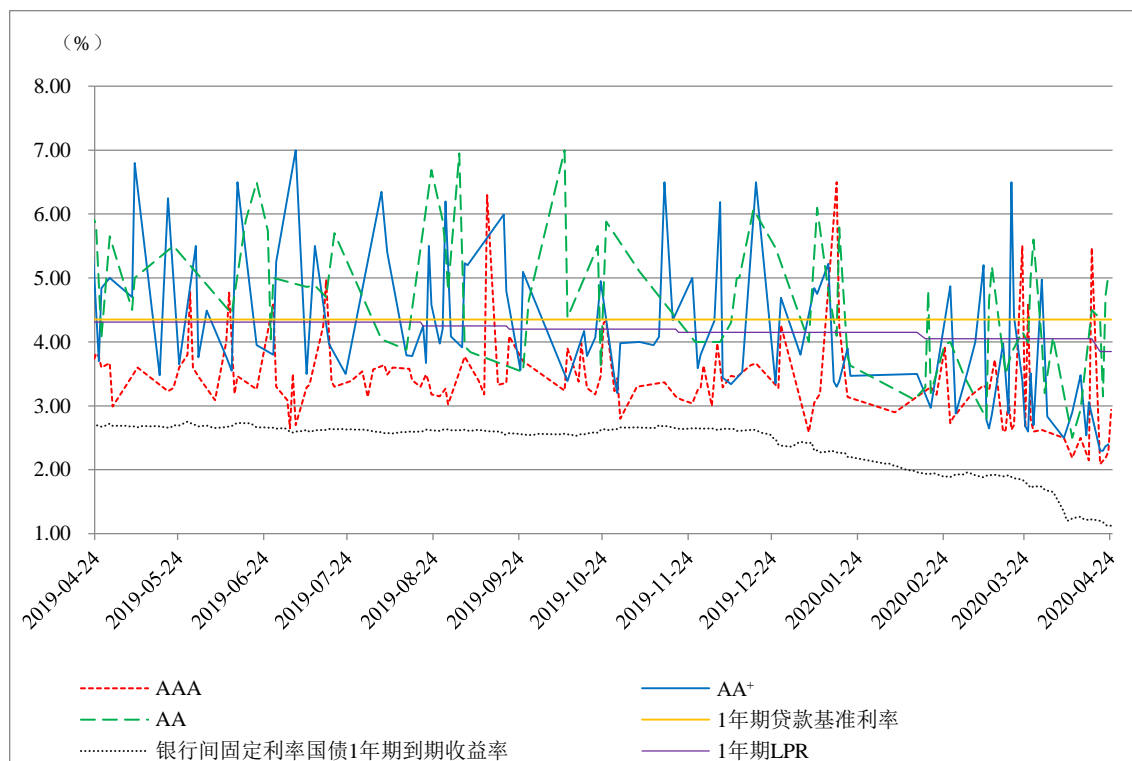

图 4 5 年期不同信用等级中期票据发行利率走势图

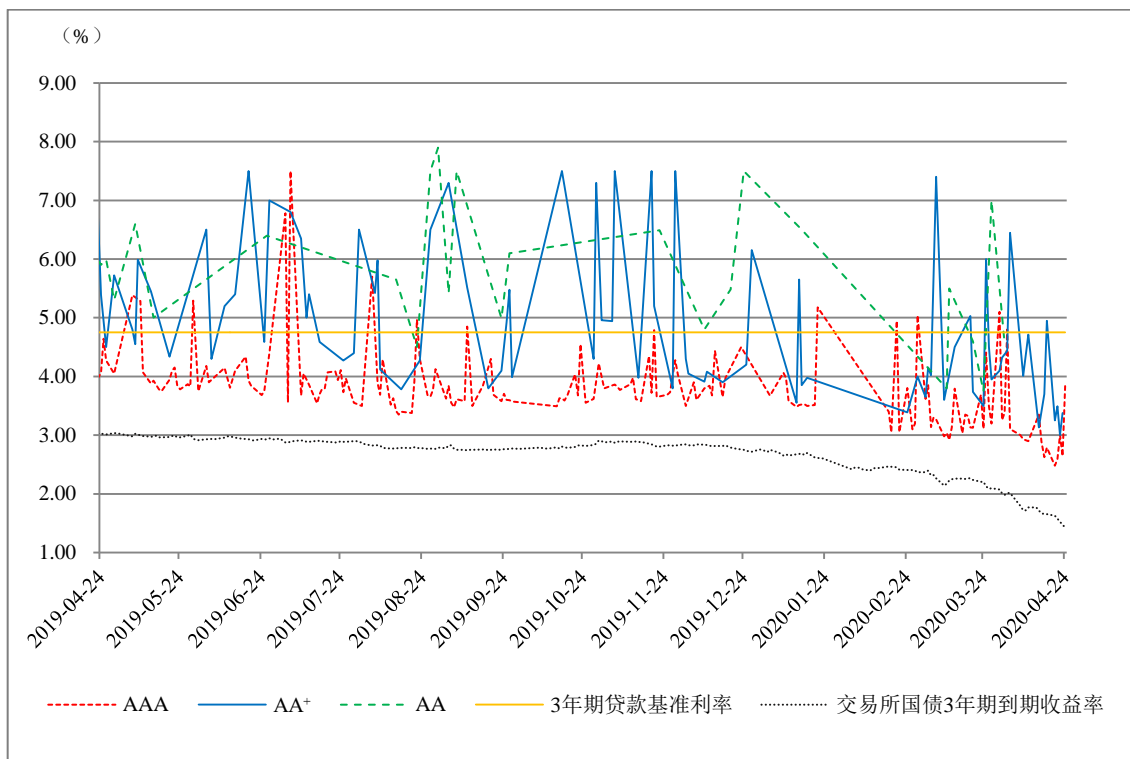
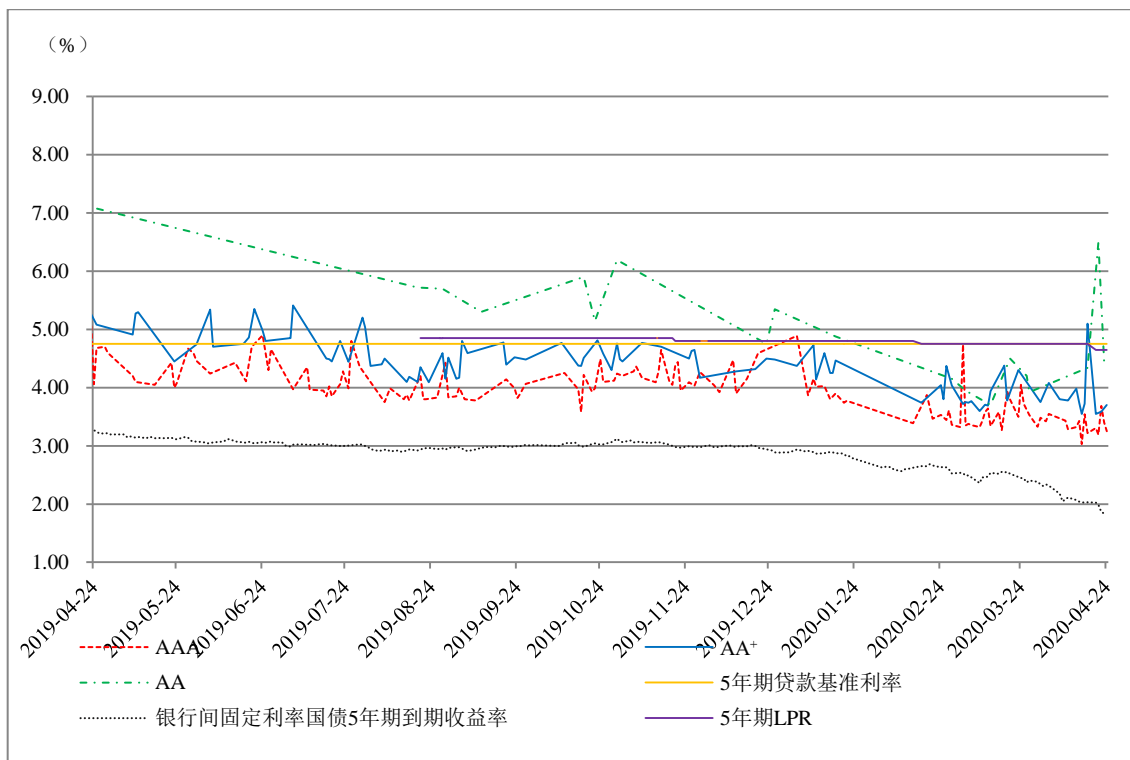
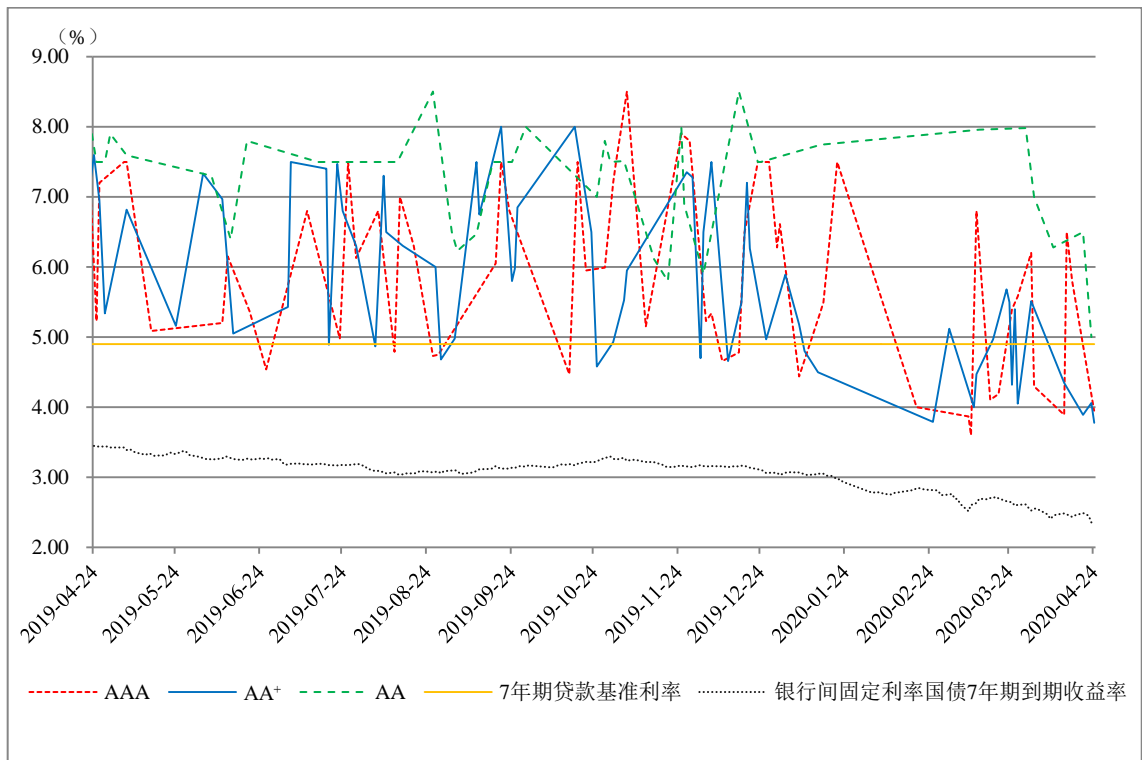

图 5 7 年期不同信用等级企业债券发行利率走势图