

债市发行和利率走势周报

(2020.4.7—2020.4.10)

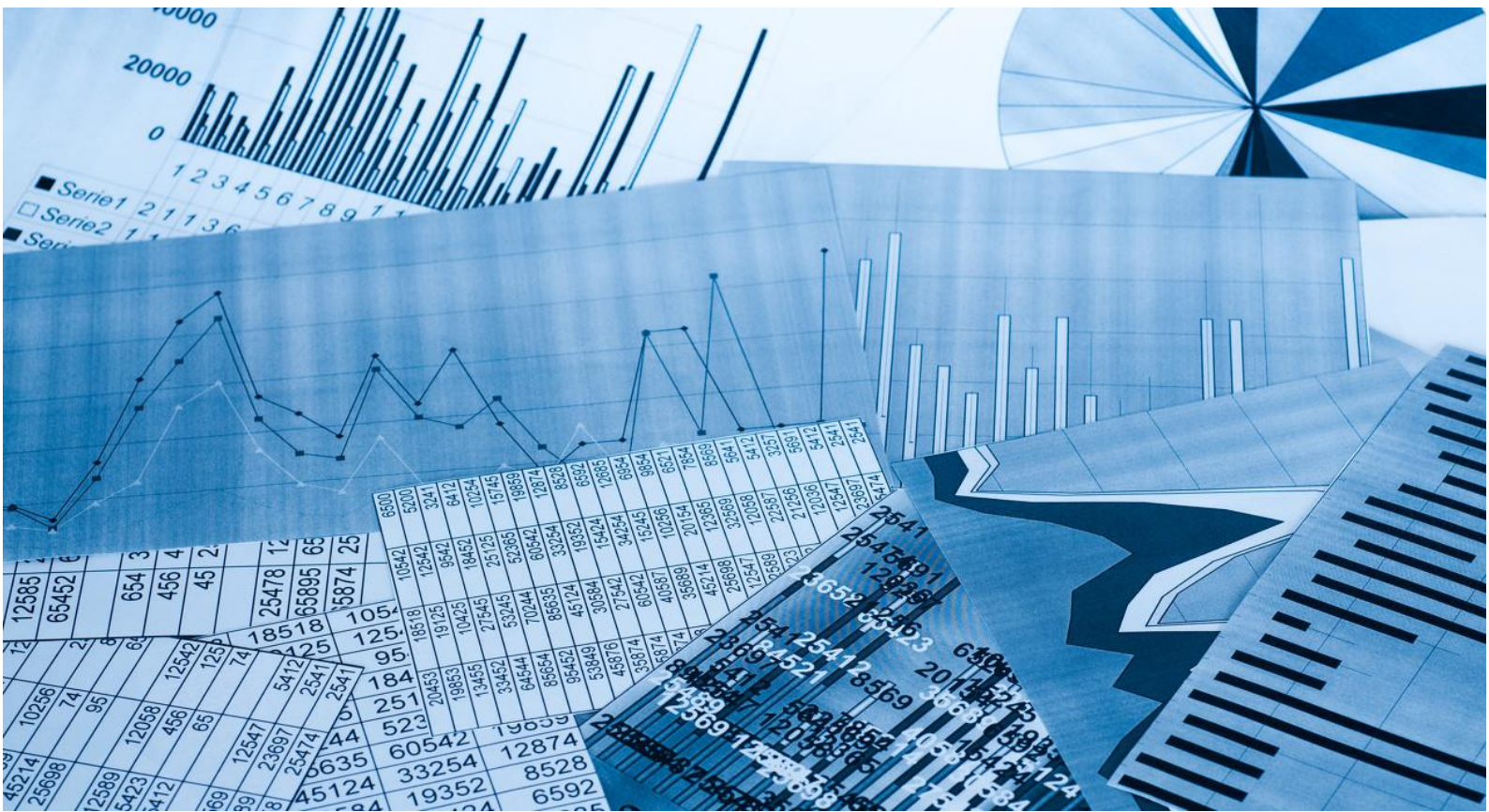

债市发行和利率走势周报

(2020.4.7—2020.4.10)

一、本周央行下调超额存款准备金利率，流动性保持合理充裕

本周，央行未开展逆回购操作，有 700 亿元逆回购到期，实现资金净回笼 700 亿元。与此同时，自 4 月 7 日起，央行将金融机构在央行超额存款准备金利率从 0.72% 下调至 0.35%，有助于鼓励商业银行加大实体经济信贷投放力度，支持实体经济的发展。整体来看，市场流动性保持合理充裕。

二、债券市场发行情况

(一) 本周债券市场发行期数和发行规模均较上周有所下降

表 1 本周新发债券情况统计表

债券类型	本周发行情况		上周发行情况	
	期数 (期)	规模 (亿元)	期数 (期)	规模 (亿元)
超短期融资券	77	875.90	95	875.75
短期融资券	9	94.50	11	92.00
公司债券	18	166.60	27	325.50
中期票据	34	501.10	55	583.80
企业债券	2	19.60	13	162.20
金融债券	9	420.00	13	611.60
资产支持证券	3	27.29	1	5.00
国际机构债	--	--	1	50.00
总计	152	2104.99	216	2705.85

注：中期票据不包含集合票据，企业债券不包含集合企业债券，金融债券不包含政策银行债和证券公司债；资产支持证券包括银行间债券市场和交易所债券市场发行的资产支持证券（ABS）以及银行间债券市场发行的资产支持票据（ABN），其发行期数按发行单数统计，其余券种按发行期数统计；资产支持证券统计期以债券的发行日为准，其他券种以债券的起息日为准，各券种均不含私募债券及中国国家铁路集团有限公司、中央汇金投资有限责任公司发行的债券，以下同

资料来源：Wind，联合资信整理

(二) 债券市场累计发行期数和发行规模同比均大幅增加，超短期融资券仍为非金融企业的主要融资工具

表 2 新发债券累计发行情况统计表

债券类型	2020年1月1日—2020年4月10日						2019年1月1日—2019年4月10日			
	发行期数			发行规模			发行期数		发行规模	
	期数(期)	同比增幅(%)	占比(%)	规模(亿元)	同比增幅(%)	占比(%)	期数(期)	占比(%)	规模(亿元)	占比(%)
超短期融资券	1266	53.64	48.38	13622.00	56.90	39.57	824	44.16	8681.70	34.68
短期融资券	168	19.15	6.42	1579.20	24.10	4.59	141	7.56	1272.50	5.08
公司债券	316	62.89	12.07	3731.95	55.71	10.84	194	10.40	2396.74	9.57
中期票据	586	30.80	22.39	6177.17	15.55	17.94	448	24.01	5345.90	21.35
企业债券	72	-33.94	2.75	914.10	2.85	2.66	109	5.84	888.79	3.55
金融债券	158	81.61	6.04	7045.80	53.40	20.47	87	4.66	4593.00	18.35
资产支持证券	50	-16.67	1.91	1303.42	-27.79	3.79	60	3.22	1804.96	7.21
国际机构债	1	-66.67	0.04	50.00	0.00	0.15	3	0.16	50.00	0.20
总计	2617	40.25	100.00	34423.64	37.51	100.00	1866	100.00	25033.59	100.00

资料来源：Wind，联合资信整理

(三) 本周推迟或取消发行债券期数和规模较上周有所上升

表 3 推迟或取消发行债券情况统计表

债券类型	本周情况		上周情况		本年情况		上年情况	
	期数(期)	规模(亿元)	期数(期)	规模(亿元)	期数(期)	规模(亿元)	期数(期)	规模(亿元)
超短期融资券	1	3.00	--	--	24	134.25	28	143.40
短期融资券	--	--	--	--	1	5.70	5	24.00
公司债券	--	--	--	--	4	32.00	6	97.00
中期票据	3	9.50	5	15.00	54	354.30	50	396.20
企业债券	2	10.50	1	6.60	9	84.10	6	55.90
金融债券	--	--	--	--	2	70.00	--	--
资产支持证券	--	--	--	--	--	--	1	102.57
总计	6	23.00	5	18.60	94	680.35	96	819.07

资料来源：Wind，联合资信整理

三、主要券种利率走势¹

(一) 本周债券发行成本较上周有所下降

表 4 本周主要券种发行利率统计表

债券类型	发行期限(年)	级别	本周			上周		
			样本数量(期)	平均发行利率(%)	基准利率(%)	样本数量(期)	平均发行利率(%)	基准利率(%)
超短期融资券	270天	AAA	7	2.06	1.19	12	2.54	1.63
		AA ⁺	9	3.57		8	4.08	
		AA	3	3.47		7	3.57	
短期融资券	1	AAA	4	2.27	1.25	2	2.63	1.68
		AA ⁺	2	2.70		4	3.91	
		AA	1	2.50		5	3.89	
公司债券	3	AAA	4	2.96	1.75	8	3.69	2.02
		AA ⁺	3	4.48		7	4.59	
		AA	--	--		1	4.55	
中期票据	5	AAA	5	3.35	2.10	4	3.45	2.34
		AA ⁺	2	3.79		5	4.01	
企业债券	7	AAA	--	--	2.45	2	5.25	2.56
		AA ⁺	--	--		2	5.51	
		AA	1	6.28		2	7.49	

注：1. 本表中，超短期融资券和短期融资券的级别为发行人主体级别，其他均为债项级别；2. 所有样本中均剔除发行利率为浮动利率的债券，短融和超短融样本中均剔除有担保的债券；3. 对于双评级或多评级的发行人主体或债券，以较低的信用等级作为其主体或债项级别；4. 对含有选择权的债券的期限进行调整，按选择权之前的期限进行统计，例如债券的原始期限设计为“5+2”，则期限为5年。其中，样本中剔除可续期债券；5. 基准利率为相同期限国债到期收益率

资料来源：Wind，联合资信整理

¹主要券种利率走势分析选取发行数量较多的270天期超短期融资券、1年期短期融资券、3年期公司债券、5年期中期票据和7年期企业债券作为样本。

(二) 本周各级别中票面利率较高的债券为民营企业发行

表 5 本周主要券种关键期限票面利率在各级别中相对较高的债券统计表

债券类型	债券简称	起息日	规模(亿元)	期限(年)	票面利率(%)	发行人	主体级别	债项级别	担保情况	企业性质	行业
超短期融资券	20 广汇能源 SCP001	2020/4/8	2.00	270 天	6.00	广汇能源股份有限公司	AA+	--	无	民营企业	石油、天然气与供消费用燃料
	20 恒逸 SCP001	2020/4/10	10	270 天	5.80	浙江恒逸集团有限公司	AA+	--	无	民营企业	化工

注：行业分类采用 Wind 三级行业分类标准

资料来源：Wind，联合资信整理

附录 1：本周新发债券信息

附表 1 本周新发债券（不含资产支持证券）信息

债券类型	债券简称	起息日	规模 (亿元)	期限 (年)	票面 利率 (%)	发行人	主体 级别	债项 级别	担保 情况	评级机构
短期融资券	20 杭实投 CP001	2020/4/10	10	365 天	2.05	杭州市实业投资集团有限公司	AAA	A-1	无	中诚信国际
	20 临港控股 CP001	2020/4/10	16	365 天	2.12	上海临港控股股份有限公司	AAA	A-1	无	中诚信国际
	20 锡产业 CP001	2020/4/10	10	364 天	2.04	无锡产业发展集团有限公司	AAA	A-1	无	联合资信
	20 阳煤 CP004	2020/4/10	10	365 天	2.39	阳泉煤业（集团）有限责任公司	AAA	A-1	无	联合资信
	20 桂建工 CP001	2020/4/9	10	366 天	2.98	广西建工集团有限责任公司	AAA	A-1	无	东方金诚
	20 天津轨交 CP001	2020/4/7	20	365 天	2.50	天津轨道交通集团有限公司	AAA	A-1	无	联合资信
	20 新投 CP001	2020/4/10	5	365 天	2.90	新疆投资发展（集团）有限责任公司	AA+	A-1	无	中诚信国际
	20 拉萨城投 CP001	2020/4/7	10	365 天	2.50	拉萨市城市建设投资经营有限公司	AA+	A-1	无	中诚信国际
	20 宁德国投 CP001	2020/4/10	3.5	365 天	2.50	宁德市国有资产投资经营有限公司	AA	A-1	无	联合资信
超短期融资券	20 华电 SCP005	2020/4/10	15	90 天	1.45	中国华电集团有限公司	AAA	--	无	中诚信国际
	20 中车 SCP002	2020/4/10	30	31 天	1.45	中国中车股份有限公司	AAA	--	无	中诚信国际
	20 亦庄投资 SCP003	2020/4/10	14	60 天	1.80	北京亦庄国际投资发展有限公司	AAA	--	无	中诚信国际
	20 京国资 SCP003	2020/4/10	10	60 天	1.50	北京国有资本经营管理中心	AAA	--	无	中诚信国际
	20 五矿 SCP001	2020/4/10	20	90 天	1.75	中国五矿集团有限公司	AAA	--	无	中诚信国际
	20 川高速 SCP001	2020/4/10	10	140 天	1.80	四川高速公路建设开发集团有限公司	AAA	--	无	中诚信国际
	20 中铝集 SCP002	2020/4/10	20	168 天	1.78	中国铝业集团有限公司	AAA	--	无	中诚信国际
	20 首创集 SCP002	2020/4/10	10	172 天	1.70	北京首都创业集团有限公司	AAA	--	无	中诚信国际
	20 厦港务 SCP003	2020/4/10	10	173 天	1.80	厦门港务控股集团有限公司	AAA	--	无	上海新世纪
	20 江铜 SCP005	2020/4/10	20	180 天	1.80	江西铜业集团有限公司	AAA	--	无	中诚信国际
	20 湖南轨道 SCP001	2020/4/10	17.7	270 天	2.10	湖南轨道交通控股集团有限公司	AAA	--	无	上海新世纪
	20 常城建 SCP004	2020/4/10	5	270 天	2.10	常州市城市建设（集团）有限公司	AAA	--	无	中诚信国际
	20 常城建 SCP002	2020/4/10	5	270 天	2.10		AAA	--	无	中诚信国际
	20 常城建 SCP003	2020/4/10	5	270 天	2.10		AAA	--	无	中诚信国际
	20 国电 SCP002	2020/4/9	10	60 天	1.42	国电电力发展股份有限公司	AAA	--	无	东方金诚
	20 东航 SCP004	2020/4/9	20	61 天	1.44	中国东方航空集团有限公司	AAA	--	无	中诚信国际
	20 中建材 SCP003	2020/4/9	10	89 天	1.65	中国建材股份有限公司	AAA	--	无	联合资信

债市发行和利率走势周报

20 中油股 SCP006	2020/4/9	100	174 天	1.55	中国石油天然气股份有限公司	AAA	--	无	中诚信国际
20 中交建 SCP002	2020/4/9	20	174 天	1.63	中国交通建设股份有限公司	AAA	--	无	中诚信国际
20 葛洲坝 SCP001	2020/4/10	15	180 天	1.78	中国葛洲坝集团股份有限公司	AAA	--	无	上海新世纪
20 苏沙钢 SCP003	2020/4/10	10	252 天	2.35	江苏沙钢集团有限公司	AAA	--	无	联合资信
20 鲁招金 SCP002	2020/4/9	20	260 天	2.05	山东招金集团有限公司	AAA	--	无	中诚信国际
20 鲁黄金 SCP003	2020/4/9	5	260 天	2.00	山东黄金集团有限公司	AAA	--	无	中诚信国际
20 浙资运营 SCP001	2020/4/9	10	270 天	1.95	浙江省国有资本运营有限公司	AAA	--	无	上海新世纪
20 中广核 SCP001	2020/4/10	20	90 天	1.55	中国广核集团有限公司	AAA	--	无	中诚信国际
20 广新控股 SCP013	2020/4/9	10	20 天	1.98	广东省广新控股集团有限公司	AAA	--	无	上海新世纪
20 中化股 SCP008	2020/4/8	20	30 天	1.40	中国中化股份有限公司	AAA	--	无	中诚信国际
20 中交一公 SCP004	2020/4/8	20	58 天	1.80	中交一公局集团有限公司	AAA	--	无	中诚信国际
20 首旅 SCP015	2020/4/8	15	64 天	1.70	北京首都旅游集团有限责任公司	AAA	--	无	联合资信
20 首旅 SCP014	2020/4/7	30	90 天	2.00		AAA	--	无	联合资信
20 复星医药 SCP002	2020/4/8	3	90 天	2.20	上海复星医药(集团)股份有限公司	AAA	--	无	上海新世纪
20 沪电力 SCP006	2020/4/8	15	93 天	1.69	上海电力股份有限公司	AAA	--	无	中诚信国际
20 天成租赁 SCP005	2020/4/9	5	120 天	2.10	华能天成融资租赁有限公司	AAA	--	无	中诚信国际
20 赣高速 SCP008	2020/4/8	15	153 天	1.60	江西省高速公路投资集团有限责任公司	AAA	--	无	联合资信
20 中电投 SCP009	2020/4/8	24	163 天	1.69	国家电力投资集团有限公司	AAA	--	无	中诚信国际
20 中国医药(疫情防控债) SCP001	2020/4/8	10	180 天	2.01	中国医药健康产业股份有限公司	AAA	--	无	联合资信
20 苏国信 SCP010	2020/4/8	10	180 天	1.80	江苏省国信集团有限公司	AAA	--	无	中诚信国际
20 宁沪高 SCP007	2020/4/8	6	190 天	1.78	江苏宁沪高速公路股份有限公司	AAA	--	无	中诚信国际
20 宁沪高 SCP008	2020/4/8	5	190 天	1.77		AAA	--	无	中诚信国际
20 申能集 SCP001	2020/4/8	20	190 天	1.68	申能(集团)有限公司	AAA	--	无	中诚信国际
20 西南水泥 SCP003	2020/4/9	10	197 天	1.80	西南水泥有限公司	AAA	--	无	联合资信
20 武汉地产 SCP003	2020/4/9	10	270 天	2.00	武汉地产开发投资集团有限公司	AAA	--	无	联合资信
20 洪市政 SCP005	2020/4/9	5	270 天	2.05	南昌市政公用投资控股有限责任公司	AAA	--	无	东方金诚
20 国新租赁 SCP004	2020/4/7	10	31 天	2.20	国新融资租赁有限公司	AAA	--	无	上海新世纪
20 环球租赁 SCP006	2020/4/7	5	64 天	1.97	中国环球租赁有限公司	AAA	--	无	中诚信国际
20 深航空 SCP010	2020/4/7	4	73 天	1.43	深圳航空有限责任公司	AAA	--	无	中诚信国际
20 深航空 SCP011	2020/4/7	4	73 天	1.43		AAA	--	无	中诚信国际
20 国际港务 SCP003	2020/4/8	4.5	91 天	1.94	厦门国际港务股份有限公司	AAA	--	无	上海新世纪

20 厦门航空 SCP007	2020/4/7	3	176 天	1.80	厦门航空有限公司	AAA	--	无	联合资信
20 中粮 SCP002	2020/4/7	20	255 天	2.05	中粮集团有限公司	AAA	--	无	联合资信
20 广晟 SCP001	2020/4/7	12	173 天	2.30	广东省广晟资产经营有限公司	AAA	--	无	联合资信
20 沪纺织 SCP001	2020/4/7	5	176 天	1.90	上海纺织（集团）有限公司	AAA	--	无	上海新世纪
20 厦门市政 SCP001	2020/4/7	5	191 天	2.03	厦门市政集团有限公司	AAA	--	无	联合资信
20 供销 SCP001	2020/4/7	15	240 天	2.38	中国供销集团有限公司	AAA	--	无	中诚信国际
20 商丘发展（疫情防控债）SCP001	2020/4/10	5	270 天	2.69	商丘市发展投资集团有限公司	AA+	--	无	中诚信国际
20 狮桥融资（疫情防控债）SCP001	2020/4/10	2	210 天	5.00	狮桥融资租赁（中国）有限公司	AA+	--	无	联合资信
20 镇海投资 SCP001	2020/4/9	2	210 天	2.20	宁波市镇海投资有限公司	AA+	--	无	联合资信
20 晋交投 SCP002	2020/4/9	12	251 天	2.18	山西省交通开发投资集团有限公司	AA+	--	无	联合资信
20 酒钢 SCP005	2020/4/10	5	270 天	4.00	酒泉钢铁（集团）有限责任公司	AA+	--	无	联合资信
20 东北电力 SCP004	2020/4/10	5	270 天	2.50	国家电投集团东北电力有限公司	AA+	--	无	上海新世纪
20 恒逸 SCP001	2020/4/10	10	270 天	5.80	浙江恒逸集团有限公司	AA+	--	无	联合资信
20 航天电子 SCP002	2020/4/10	5	270 天	2.20	航天时代电子技术股份有限公司	AA+	--	无	中诚信国际
20 保利文化 SCP001	2020/4/10	2	270 天	2.50	保利文化集团股份有限公司	AA+	--	无	中诚信国际
20 泰华信（疫情防控债）SCP001	2020/4/10	5	270 天	3.98	泰州华信药业投资有限公司	AA+	--	无	上海新世纪
20 闽漳龙 SCP001	2020/4/9	9	168 天	2.26	福建漳龙集团有限公司	AA+	--	无	联合资信
20 国电福建（疫情防控债）SCP001	2020/4/9	2.2	230 天	2.20	国电福建电力有限公司	AA+	--	无	联合资信
20 云铜股 SCP002	2020/4/9	10	243 天	2.44	云南铜业股份有限公司	AA+	--	无	上海新世纪
20 荣盛 SCP004	2020/4/9	10	265 天	3.26	浙江荣盛控股集团有限公司	AA+	--	无	上海新世纪
20 海格通信 SCP001	2020/4/9	2	270 天	2.50	广州海格通信集团股份有限公司	AA+	--	无	上海新世纪
20 广汇能源 SCP001	2020/4/8	2	270 天	6.00	广汇能源股份有限公司	AA+	--	无	中诚信国际
20 湘电广 SCP001	2020/4/7	5	189 天	2.80	湖南电广传媒股份有限公司	AA+	--	无	东方金诚
20 苏科技城 SCP005	2020/4/10	2.5	60 天	2.53	苏州科技城发展集团有限公司	AA	--	保证担保	中诚信国际
20 新誉 SCP001	2020/4/10	2	173 天	5.50	新誉集团有限公司	AA	--	无	中诚信国际
20 宿迁经开 SCP002	2020/4/10	8	270 天	3.50	宿迁市经济开发总公司	AA	--	无	联合资信
20 路桥公投 SCP001	2020/4/9	3	230 天	2.57	台州市路桥公共资产投资管理有限公司	AA	--	无	中诚信国际
20 金霞经开 SCP001	2020/4/9	5	270 天	3.50	长沙金霞经济开发区开发建设总公司	AA	--	无	联合资信

债市发行和利率走势周报

中期票据	20 滨海新城 SCP001	2020/4/7	10	270 天	3.40	浙江滨海新城开发投资有限公司	AA	--	无	上海新世纪
	20 中油股 MTN001	2020/4/9	100	3	2.42	中国石油天然气股份有限公司	AAA	AAA	无	中诚信国际
	20 中油股 MTN002	2020/4/9	100	3	2.42		AAA	AAA	无	中诚信国际
	20 中铁股 MTN001A	2020/4/10	15	2+1	2.33	中国中铁股份有限公司	AAA	AAA	无	联合资信
	20 中铁股 MTN001B	2020/4/10	15	3	2.48		AAA	AAA	无	联合资信
	20 京津冀 MTN001	2020/4/10	10	3+N	3.35	京津冀城际铁路投资有限公司	AAA	AAA	无	联合资信
	20 陝投集团 MTN002	2020/4/10	10	3+N	3.67	陕西投资集团有限公司	AAA	AAA	无	中诚信国际
	20 深航技 MTN001	2020/4/10	4.5	3	2.70	中国航空技术深圳有限公司	AAA	AAA	无	中诚信国际
	20 国新控股 MTN002	2020/4/10	20	3	2.60	中国国新控股有限责任公司	AAA	AAA	无	中诚信国际
	20 桂交投 MTN004	2020/4/10	5	5	3.46	广西交通投资集团有限公司	AAA	AAA	无	中诚信国际
	20 南京交建 MTN001	2020/4/10	10	5	3.15	南京市交通建设投资控股（集团）有限责任公司	AAA	AAA	无	上海新世纪
	20 首旅 MTN001A	2020/4/10	7	5	3.25	北京首都旅游集团有限责任公司	AAA	AAA	无	联合资信
	20 首旅 MTN001B	2020/4/10	3	7	3.65		AAA	AAA	无	联合资信
	20 云能投 MTN002	2020/4/10	20	3	3.16	云南省能源投资集团有限公司	AAA	AAA	无	中诚信国际
	20 杭州交投 MTN001	2020/4/9	20	3+N	3.30	杭州市交通投资集团有限公司	AAA	AAA	无	上海新世纪
	20 甘公投 MTN002	2020/4/10	10	3+N	4.35	甘肃省公路航空旅游投资集团有限公司	AAA	AAA	无	大公国际
	20 苏沙钢 MTN004	2020/4/9	10	3	3.27	江苏沙钢集团有限公司	AAA	AAA	无	联合资信
	20 鄂联投 MTN003	2020/4/9	10	5	3.58	湖北省联合发展投资集团有限公司	AAA	AAA	无	中诚信国际
	20 潞安 MTN002	2020/4/9	20	3	3.39	山西潞安矿业（集团）有限责任公司	AAA	AAA	无	联合资信
	20 中化工 MTN007A	2020/4/9	10	3	2.80	中国化工集团有限公司	AAA	AAA	无	中诚信国际
	20 中化工 MTN007B	2020/4/9	5	5	3.29		AAA	AAA	无	中诚信国际
	20 中色（疫情防控债） MTN001	2020/4/8	20	3+N	3.73	中国有色矿业集团有限公司	AAA	AAA	无	中诚信国际
	20 湘投 MTN001A	2020/4/10	6	3	3.22	湖南湘投控股集团有限公司	AA+	AA+	无	中诚信国际
	20 湘投 MTN001B	2020/4/10	4	5	3.78		AA+	AA+	无	中诚信国际
	20 扬州经开 MTN002	2020/4/10	5	3	3.30	扬州经济技术开发区开发总公司	AA+	AA+	无	中诚信国际
	20 长江出版 MTN002	2020/4/10	4	3+2	3.17	湖北长江出版传媒集团有限公司	AA+	AA+	无	中诚信国际
	20 济南高新 MTN001	2020/4/10	15	3+N	4.37	济南高新控股集团有限公司	AA+	AA+	无	东方金诚
	20 武清国资 MTN002	2020/4/10	8	3+2	5.40	天津市武清区国有资产经营投资公司	AA+	AA+	无	上海新世纪
	20 新疆金投 MTN001	2020/4/7	5	3	4.80	新疆金融投资有限公司	AA+	AA+	无	上海新世纪
	20 南昌水投 MTN001	2020/4/7	5	3+N	4.28	南昌水利投资发展有限公司	AA+	AA+	无	东方金诚

债市发行和利率走势周报

	20 济宁高新 MTN001	2020/4/7	6	5	3.80	济宁高新城建投资有限公司	AA+	AA+	无	联合资信
	20 景德镇市 MTN001	2020/4/7	6	3+2	4.00	景德镇市国资运营投资控股集团有限责任公司	AA+	AA+	无	中诚信国际
	20 今世缘 MTN001	2020/4/10	8	3	4.00	今世缘集团有限公司	AA	AA	无	中诚信国际
	20 传化 MTN001	2020/4/9	2	3	5.20	传化集团有限公司	AA	AA	无	上海新世纪
	20 资阳凯利 MTN001	2020/4/7	2.6	3	6.40	资阳市凯利建设投资有限责任公司	AA	AA	无	中诚信国际
企业债券	20 云投可转债 02	2020/4/10	10	3+N	5.17	云南省投资控股集团有限公司	AAA	AAA	无	中诚信国际
	20 孝高创债	2020/4/9	9.6	7	6.28	孝感市高创投资有限公司	AA	AA	无	中诚信国际
公司债券	20 元禾 01	2020/4/10	5	3+2	2.90	苏州元禾控股股份有限公司	AAA	AAA	保证担保	中诚信国际
	20 国丰 01	2020/4/10	20	5	3.32	烟台国丰投资控股集团有限公司	AAA	AAA	无	中诚信国际
	20 川发 03	2020/4/9	5	5	3.13	四川发展（控股）有限责任公司	AAA	AAA	无	中诚信国际
	20 川发 04	2020/4/9	30	10	3.99		AAA	AAA	无	中诚信国际
	20 新际 01	2020/4/8	16	10	4.15	新兴际华集团有限公司	AAA	AAA	无	联合评级
	20 青城 G4	2020/4/8	5	7	3.75	青岛城市建设投资（集团）有限责任公司	AAA	AAA	无	中诚信国际
	20 青城 G3	2020/4/8	4	5+3	3.38		AAA	AAA	无	中诚信国际
	20 浦房 01	2020/4/7	16	3+2	3.00	上海市浦东新区房地产（集团）有限公司	AAA	AAA	无	联合评级
	G20 雅砻 1	2020/4/8	10	3	2.93	雅砻江流域水电开发有限公司	AAA	AAA	无	中诚信国际
	20 诚通 06	2020/4/7	10	3	3.00	中国诚通控股集团有限公司	AAA	AAA	无	联合评级
	20 诚通 07	2020/4/7	5	5	3.44		AAA	AAA	无	联合评级
	20 晶电 01	2020/4/10	6	2	4.19	晶科电力科技股份有限公司	AA	AAA	保证担保	东方金诚
	20 七狼 01	2020/4/10	6.1	3	5.20	福建七匹狼集团有限公司	AA+	AA+	无	上海新世纪
	20 建发 G1	2020/4/10	10	3+2	4.23	乌鲁木齐经济技术开发区建设发展总公司	AA+	AA+	无	上海新世纪
	20 昆租 01	2020/4/8	8	3+2+2	4.01	昆明市公共租赁住房开发建设管理有限公司	AA+	AA+	无	中诚信国际
	20 亿利 01	2020/4/10	5	2+2+1	7.00	亿利洁能股份有限公司	AA	AA+	保证担保	联合评级
	20 宏河 01	2020/4/7	3.5	1+1+1	7.50	山东宏河控股集团有限公司	AA-	AA+	保证担保	中证鹏元
	20 湘粮债	2020/4/8	2	2+2+1	5.48	湖南粮食集团有限责任公司	AA	AA	无	东方金诚
商业银行债	20 浙商银行小微债 02	2020/4/10	150	3	2.50	浙商银行股份有限公司	AAA	AAA	无	中诚信国际
	20 华润银行小微债 01	2020/4/10	30	3	2.80	珠海华润银行股份有限公司	AA+	AA+	无	联合资信

债市发行和利率走势周报

商业银行其他一级资本工具	20 深圳农商永续债	2020/4/10	25	5+N	4.20	深圳农村商业银行股份有限公司	AA+	AA+	无	联合资信
证券公司短期融资券	20 海通证券 CP003	2020/4/9	50	90 天	1.45	海通证券股份有限公司	AAA	A-1	无	中诚信国际
	20 中信建投 CP005	2020/4/7	40	78 天	1.50	中信建投证券股份有限公司	AAA	A-1	无	中诚信国际
	20 中信证券 CP007	2020/4/8	60	90 天	1.50	中信证券股份有限公司	AAA	A-1	无	中诚信国际
	20 东北证券 CP003	2020/4/7	15	87 天	1.79	东北证券股份有限公司	AAA	A-1	无	联合资信
其它金融机构债	20 苏银租赁债 01	2020/4/7	20	3	2.90	苏银金融租赁股份有限公司	AAA	AAA	无	中诚信国际
	20 招联消费金融债 03	2020/4/7	30	3	3.10	招联消费金融有限公司	AAA	AAA	无	中诚信国际

注：统计期以债券起息日为准

资料来源：Wind，联合资信整理

附表 2 本周新发资产支持证券信息

债券类型	证券简称	发起机构/ 贷款服务机构	受托机构/ 发行人	规模 (亿元)	利率 (%)	评级结果	发行日期	法定到期日	评级机构
资产 支持 证券	20 东道 1 号 ABN001 优先 A	北京京东世纪 贸易有限公司	厦门国际信托有 限公司	8.30	2.92	AAA _{sf}	2020/4/7	2024/4/22	联合资信
	20 东道 1 号 ABN001 优先 B			0.45	3.30	AA ⁺ _{sf}			
	20 东道 1 号 ABN001 中间			0.55	6.30	BBB ⁺ _{sf}			
	20 东道 1 号 ABN001 次			0.70	无票面利率	未予评级			
	20 联易融 ABN002 优先	深圳前海联易 融商业保理有 限公司	兴业国际信托有 限公司	8.55	2.70	AAA _{sf}	2020/4/7	2021/4/8	中诚信国际
	20 联易融 ABN002 次			0.00	无票面利率	未予评级			
	20 前碧桂园 ABN002 优先	深圳前海联捷 商业保理有限 公司	云南国际信托有 限公司	8.73	4.00	AAA _{sf}	2020/4/8	2021/4/9	中诚信国际
	20 前碧桂园 ABN002 次			0.01	无票面利率	未予评级			

注：统计期以债券发行日为准

资料来源：Wind，联合资信整理

附录 2：推迟或取消发行债券明细

债券类型	债券简称	发生日期	规模 (亿元)	期限 (年)	发行人	主体 级别	债项 级别	担保情况	评级机构	事件
超短期 融资券	20 靖江港 SCP001	2020/4/10	3.00	270 天	靖江港口集团有限公司	AA	--	无	联合资信	取消发行
	20 深航技 MTN001B	2020/4/10	1.50	5	中国航空技术深圳有限公司	AAA	AAA	无	中诚信国际	取消发行
中期票据	20 济宁高新 MTN001A	2020/4/7	3.00	3+2	济宁高新城建投资有限公司	AA+	AA+	无	联合资信	取消发行
	20 隆博投资 MTN001	2020/4/9	5.00	3+2	成都隆博投资有限责任公司	AA	AA+	保证担保	中诚信国际	取消发行
企业债券	20 云投可续期债 01	2020/4/7	0.50	5	云南省投资控股集团有限公司	AAA	AAA	无	中诚信国际	延期发行
	20 贵州双龙停车场债 01	2020/4/9	10.00	5+5	贵州双龙航空港开发投资（集团）有限公司	AA+	AA+	无	中诚信国际	延期发行

资料来源：Wind，联合资信整理

附录 3：主要债券发行利率走势图



图 1 270 天期不同信用等级主体所发超短期融资券发行利率走势图



图 2 1 年期不同信用等级主体所发短期融资券发行利率走势图

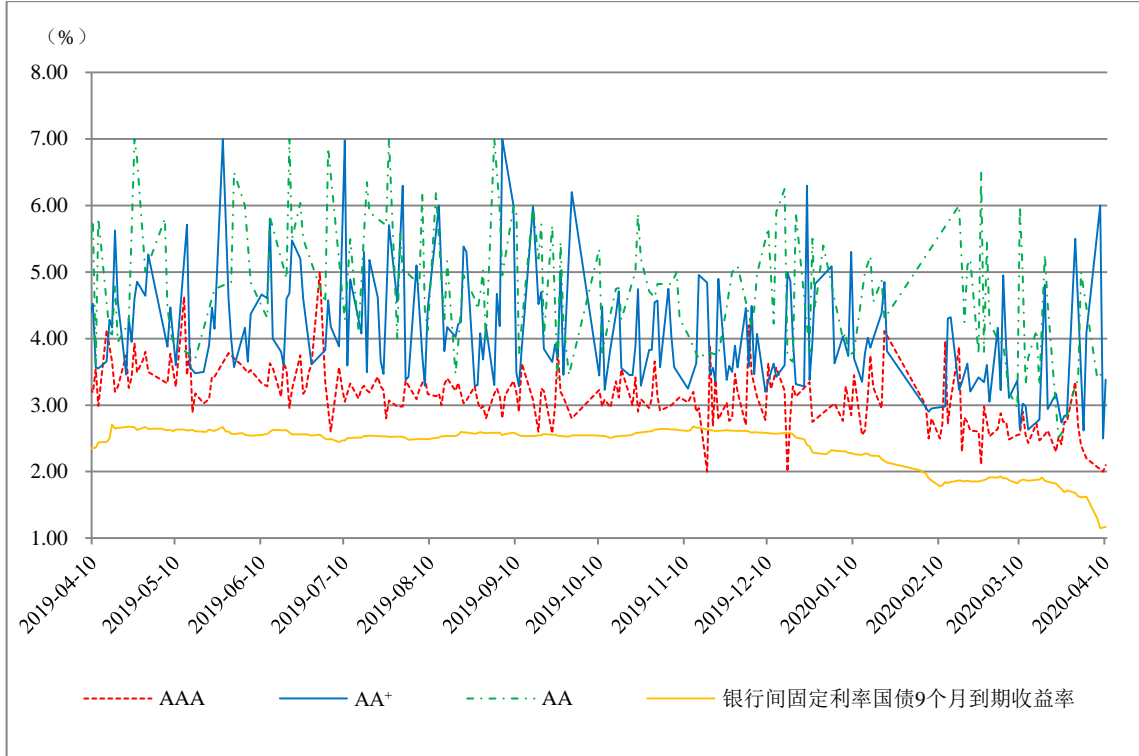

图3 3年期不同信用等级公司债券发行利率走势图

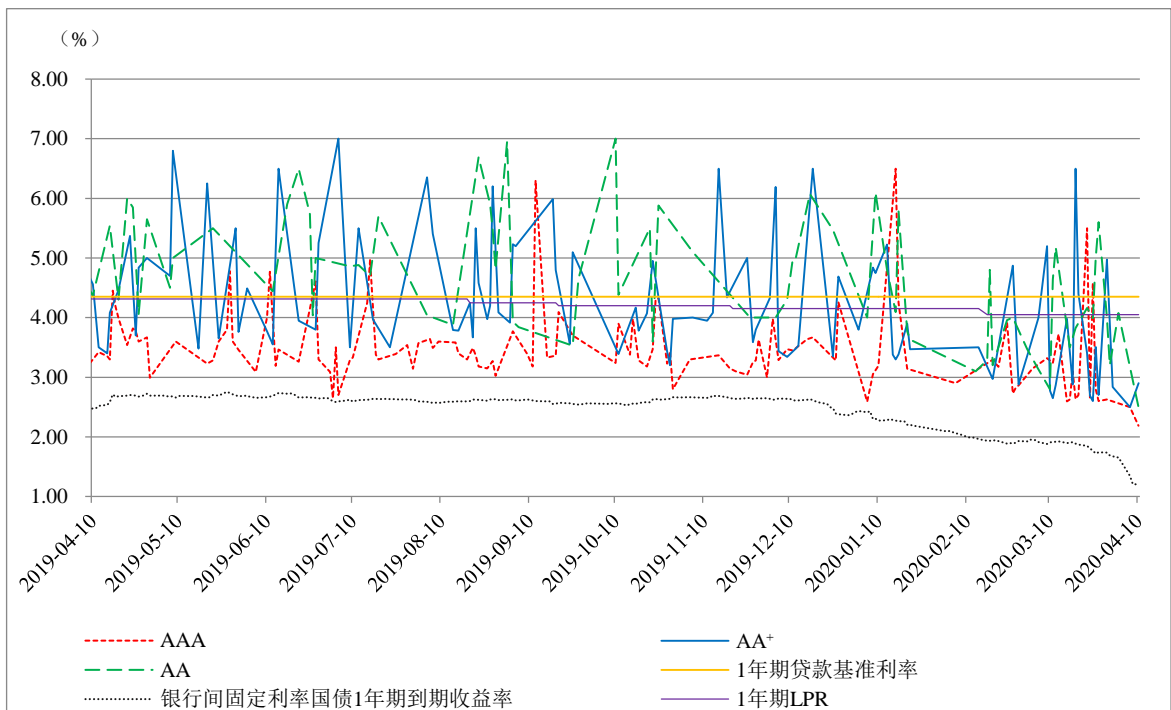

图4 5年期不同信用等级中期票据发行利率走势图

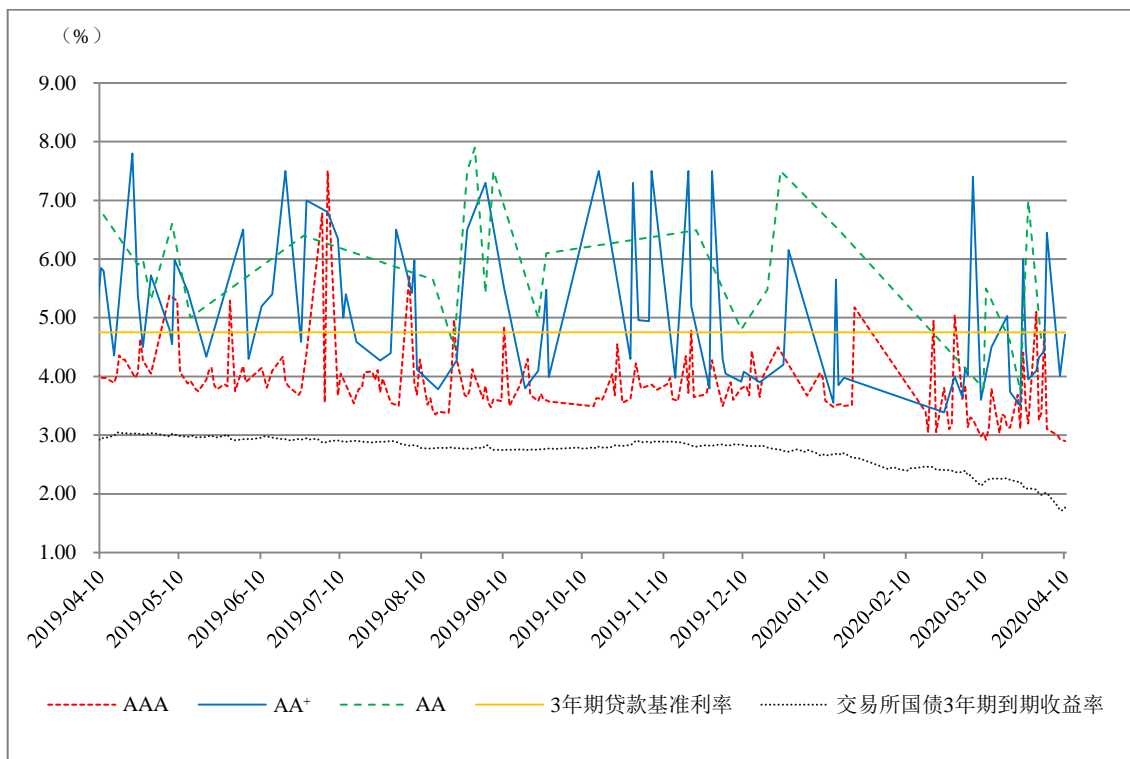
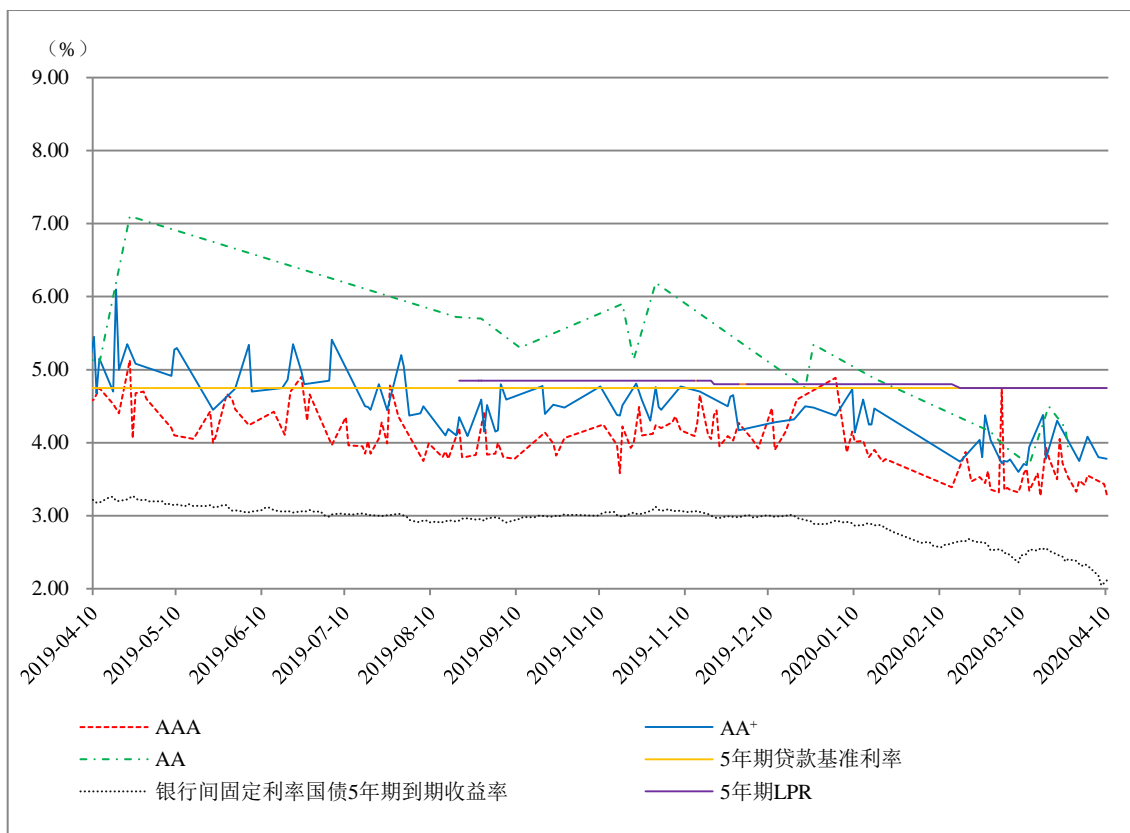
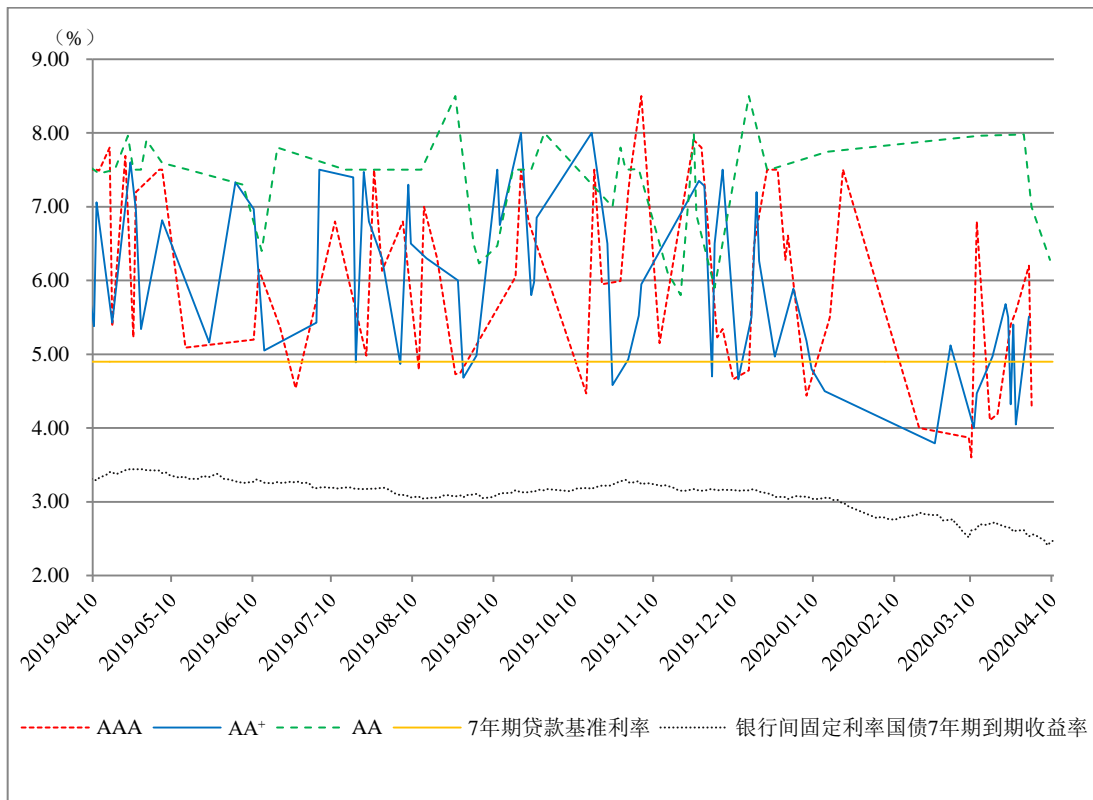

图 5 7 年期不同信用等级企业债券发行利率走势图